

Cuarto año de publicación no interrumpida.

Espectáculos de Madrid

REVISTA DIARIA
Edición 30.000 ejemplares



OFICINAS
CONDE ROMANONES, 2
ESQ. A CONCEPCIÓN JERÓNIMA

Reparto Gratis



Unión Musical Española

Carrera de San Jerónimo, 30 (edificio propiedad) y Preclados, 5.
Autopianos, Pianos, Armoniums, Instrumentos accesorios
Rellos Diana. Música Española y Extranjera.
Autopianos de Alquiler.
Casa la más surtida y más barata de España.

Precedencia

ESPECTACULOS DE MADRID



Distribución de nuestra Revista diaria: Todos los días de 12 a 1 y media, en los Casinos de Madrid, Bellas Artes, Gran Peña; en los Hoteles Palace, Ritz, París, Inglés, Reina Victoria, Regina y Sud-Americano.—De tres a cuatro y media de la tarde en los siguientes Cafés y de esta forma: *Martes, jueves y sábados*, Cafés Oriental, Levante, Puerto Rico, Universal Colonial y Madrid; *Miércoles, viernes y domingos*, Cafés Fornos Palace, Lion d'Or, Maison Dorée. Café-Bar La Montaña, Savola y Nort. Diariamente se reparte también en el Restaurant Oro del Rhin, Plaza Santa Ana, 10, y en los Bares Villa-Rosa, Plaza Santa Ana, 17, «Madrid Sevilla» y en Echegaray, 21. Lo que avisamos a los señores anunciantes para que lo comprueben.

Para toda clase de anuncios y propaganda diríjense a su oficina a CONDE ROMANONES, 2, (esquina Coepn. Jerónima).

ODEON

Máquinas y Discos

El mejor y más artístico repertorio

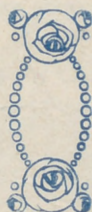
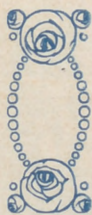

PLAZOS Y CONTADO

Agencia en Madrid:

Preciados, 1 y Peligros, 14 y 16

Horario de trenes.

| | Salida de Madrid | Llegada a Madrid |
|--|------------------|------------------|
| Rápido Hendaya y Bilbao (vía Segovia)..... | 9 | 21,10 |
| — Asturias y Santander vía Avila..... | 8,45 | 22,20 |
| — Barcelona..... | 9,30 | 22,45 |
| — Alicante, Valencia y Cartagena..... | 9,30 | 22 |
| — Andalucía..... | 10 | 21,30 |
| Segundo rápido Hendaya (vía Segovia)..... | 9,40 | 22,37 |
| Expreso Hendaya (vía Avila)..... | 22 | 7 |
| Segundo expreso Hendaya (vía Avila)..... | 22 | 9 |
| Surexpreso Hendaya (vía Avila)..... | 21 | 10,40 |
| Expreso Barcelona y Zaragoza..... | 19,45 | 9,35 |
| — Galicia (vía Avila)..... | 19,45 | 10,05 |
| — Andalucía..... | 20,20 | 9 |
| — Algeciras..... | 17,15 | 10,35 |
| — Toledo..... | 9,15 | 20,10 |
| — Badajoz (lunes, miércoles viernes)..... | 8,40 | 21,20 |
| Correo Hendaya (vía Avila)..... | 22,30 | 6 |
| — Galicia (vía Avila)..... | 19,45 | 7,45 |
| — Santander (vía Segovia)..... | 17,25 | 8,45 |
| — Asturias (vía Avila)..... | 18 | 8,25 |
| — Barcelona y Zaragoza..... | 21,10 | 8,35 |
| — Zaragoza..... | 18,30 | 11,35 |
| — Andalucía..... | 21 | 7,10 |
| — Badajoz..... | 19 | 9,20 |
| — expreso Alicante..... | 20,35 | 7,30 |
| — expreso Cartagena..... | 22,35 | 8 |
| — expreso Valencia..... | 21,35 | 8,40 |
| Ligero Segovia (diario)..... | 8,10 14,10 | 20,54 |
| — Avila (diario)..... | 9,12 y 16 | 20,25 |
| Omnibus Guadalajara .. 10, 16,30 | 20 | 21,10 |
| — Barcelona..... | 7,10 | 20 |
| — Sigüenza..... | 13,20 | 14,50 |
| Mixto Hendaya (vía Avila)..... | 6,40 | 19,50 |
| — Galicia y Asturias (vía Segovia)..... | 10,20 | 14,20 |
| — Galicia y Santander (vía Segovia)..... | 10,20 | 14,20 |
| — Alicante, Valencia y Cartagena..... | 10,20 | 18 |
| — Andalucía y Cuenca..... | 7,20 | 21 |
| — Alcázar y Cuenca..... | 13 | 14,15 |
| — Badajoz y Toledo..... | 12 | 17,25 |
| — Toledo..... | 17 | 14,35 |
| Tranvía Getafe..... | 20,45 | 22,20 |
| — Escorial (diario)..... | 19,15 | 18,05 |
| — Pozuelo..... | 16,35 | 18,47 |
| Mensajerías Segovia..... | 20 | 15,47 |



BASTONES Bolsillos y Sombrillas VALERO Y MILAN 39, CARRETAS, 39 PARAGUAS

El Río de Oro

GRANDES ALMACENES DE TEJIDOS

CORREDERA ALTA, 29 Y VELARDE, 1 (Próximo Metro Tribunal)

Soy el rey de los edredones, colchas, mantas y juegos de cama. La casa que más barato vende entre las de su clase.

GRAN SURTIDO EN ALFOMBRAS Y TAPICES
ESTILOS TURCOS Y RENACIMIENTO
EN TODOS TAMAÑOS.

29, CORREDERA ALTA, 29



FÁBRICA Y ALMACÉN

de pianos, órganos y armoniums

Ricardo Rodríguez

VENTAS AL CONTADO Y A PLAZOS

Despacho: Ventura de la Vega, 3

Talleres: Pizarro 19 (Palacio de Cheste)

Teléfono 25-84 M.

Fotografía Laurgraff

Montera, 42, planta baja.

Sucursal en Preciados, 16, planta baja.

Magníficas postales a precios increíbles, kilométricos, pasaportes y carnets muy rápido.

SE HACEN AMPLIACIONES

SOMBRERERÍA MODERNA

Ultimos modelos de sombreros de FIELTRO
PRECIOS DE FABRICA

Leganitos, 2

SGCB2021

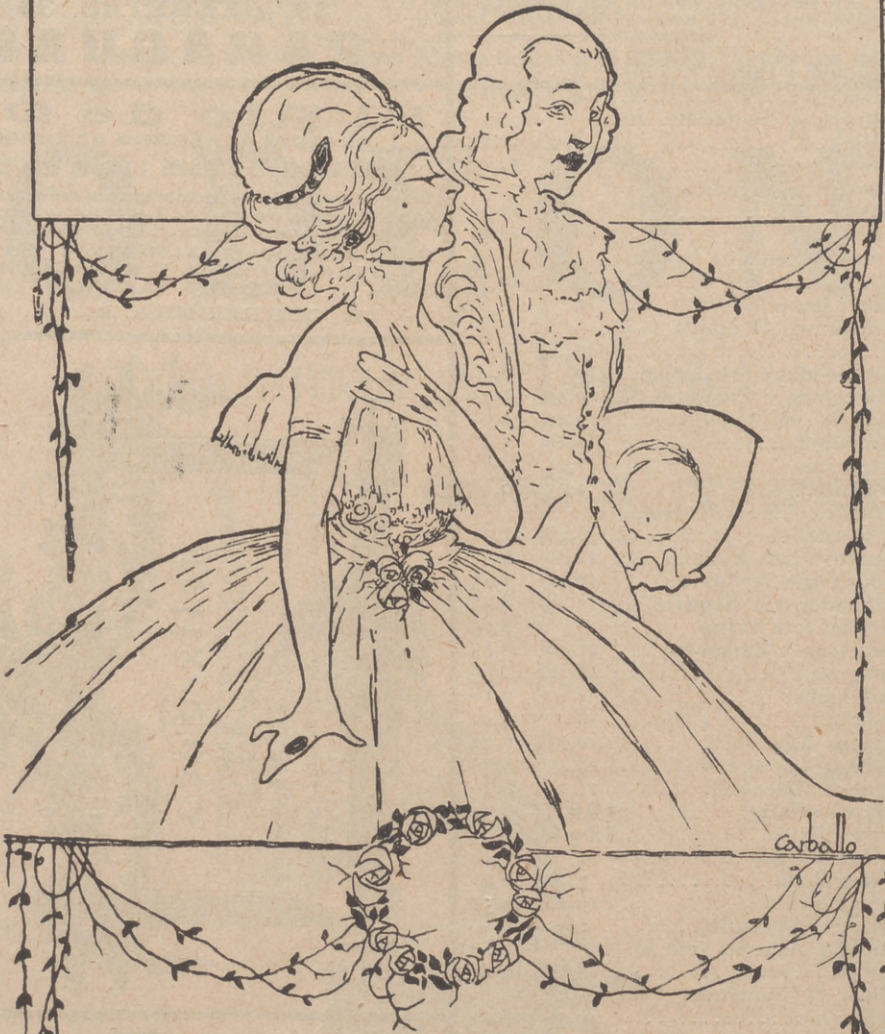

PELETERIA
A. Moratilla

FUENCARRAL 105, 1º METRO TRIBUNAL
ULTIMOS MODELOS

“ UNIÓN ”
CONTRATACION DE FINCAS
OFICINA GENERAL

Director:

AVELINO EGUIA

Pi y Margall, 5, entlo. -- MADRID.



A. Rodrigo

SASTRE DE MODA

CASA ESPECIAL EN TRAJES DE ETIQUETA

Mayor, 44.-Madrid

Café “La Montaña” Bar

Puerta del Sol, 1 y Alcalá, 2

Café express .- Cocktails
americanos y Roast-Beff
a la inglesa.

AUTOPIANO

Unica agencia de esta marca



OLIVER

Victoria, 4. - Madrid.

Ventas contado y plazos.

PIELES

UNICA CASA BARATA EN MADRID

Abrigos, Chales, Renards, Chaquetas y toda
clase de pieles para confecciones.

LORENZO SERRANO

COLEGIATA, 2 Y 4, ENTRESUELOS

FOLLETON

26

DE

“ESPECTACULOS DE MADRID”

RECUERDOS DE ANTAÑO

LOS SIETE DURMIENTES

LEYENDA

(Continuación.)

Sin embargo, a medida que se adelantaba por Efeso, le pareció que todo, hasta el rumor de la población, no era como el del día anterior, y le pareció que la respiración de la ciudad no estaba oprimida, sino libre y pura. Además, el día estaba tan tranquilo, el cielo tan hermoso; todo aparecía en la naturaleza que le rodeaba, lleno de una tan perfecta serenidad, que su alma hecha a la imagen de Dios reflejaba toda esta pureza, y cada soplo que aspiraba, cada brisa que pasaba por su frente, le parecía el soplo del Señor, y como todo lo que procede del cielo, parecía traerle, si no la esperanza, al menos la resignación. En el momento que llegó a la puerta de Efeso, vió un pastor que salía con su rebaño; mas este pastor cantaba, y no tenía ya como el día antes, el andar triste y abatido del hombre sobre el cual pesa una voluntad poderosa. Malco se volvió y le siguió con la vista largo tiempo, preguntándose interiormente lo que aquello podía darle a entender, cuando la víspera todos parecían abatidos y humillados: entonces pensó que sería algún pagano

(Continúa en la página 6.)

SOMBREROS DE SEÑORA

Les Galeries Parisiennes
Agustín Abad y Cia
 MONTERA 31 - TELÉF. 42-63 M.
 SIEMPRE NOVEDADES

TEATRO ESLAVA

Pasadizo de San Ginés.
 Teléfono 45-69 M.

Compañía Margarita Xirgu

A las seis y diez y cuarto

EL DESEO

¡Gran éxito!

INFANTA ISABEL

Calle del Barquillo.—Teléf. 38 93 M.

Compañía de comedias

A las seis y media.

Los Trucos

¡Gran éxito!

A las diez y media

La mano de Alicia

CIRCO DE PRICE

Plaza del Rey, 8.—Teléfono 21 81 M.

Compañía de Circo Ecuestre.

Directores: Sánchez Rexach y Perezoff.

A las diez y cuarto

Grandiosa función en la que tomará parte toda la nueva compañía de circo ecuestre, integrada por las mejores atracciones de Europa

Gran éxito de los recientes debuts. Presentación de los campeones inscriptos para el torneo de luchas Greco-romanas

TRIANA

NUOVA TRINIDAD, 12 (Entre el teatro del Centro y plaza del Progreso)

De seis a ocho y de diez a la madrugada

Cuadro flamenco nunca visto en Madrid.

Bernardo el de los Lobitos, La Ciega (La Jerezanita), Antonio Márquez (Niño de Granada) y «El Mo. huelo» (auténtico)

Marcelo Molina, Francisco Millet y ANTONIO MOLINA (Tocadores.) La mejor manzanilla y los mejores cantores, en el Bar TRIANA

“LA EXPOSICION“ de muebles nuevos

M. Maldonado

Variedad y economía.—Fabricación propia.

Leganitos, 4, toda la casa.—Teléfono 48-95.

limpieteun barafisimo

A cuchillado y brillo a los pisos, presupuestos gratis. Me encargo de limpieza general de Oficinas, Bancos, Teatros, etc.

Huertas, 15, Bisutería

TELÉFONO 15-15 M.

TEATRO DE LA PRINCESA

Compañía Guerrero-Mendoza

A las seis y media

Las desdichas de la fortuna ó Julianillo Volcario

A las diez y media

El pobrecito o rpintero

TEATRO COMICO

Compañía PRADO-CHICOTE

A las seis y media

La Pelirroja

A las diez y media

Colasin el chico de la co a ESTRENO

TEATRO LARA

A las seis y diez y cuarto

MAGDA LA TIRANA

¡Gran éxito!

REAL CINEMA Y PRINCIPE ALFONSO

A las cinco y media y diez

Secciones de cinematografo

TEATRO de la COMEDIA

A las diez y media.

Soleá

CHAMPAGNE
BÈNÈZET

TEATRO
ESPECTACULOS



ANTONIO MÁRQUEZ

El colosalísimo rey del canto. Terminable serie de triunfos en princip... actua con grandioso éxito en... miento del canto jondo. H... me... Granada» y del notable cuadro...

CAL
LA IME
LOS MEJORES

SEC=DEMU=SEC.
DOUX=EXTRA=SEC.



La Madrileña
CHOCOLATES FINOS
CAFÉS TOSTADOS
COCO RALLADO FRESCO
Emilio Bolonio Nuñez (S.A.)
PLAZA DEL PROGRESO, N.º 13
MADRID
 TELÉFONO 24-22 M

ATRO
 hoy 20 de
 brero de 1926. 1.119

DINERO

por sellos antiguos, paga
 machísimo.

Carmen, 4, Peletería.

FRONTON JAI-ALAI

Calle de Alfonso XI.

A las cuatro de la tarde, primero, a pala. Orúe y Ochoa contra Iraurgu y Cantabria y segundo, a remonte, Ocho-torena y Alberdi contra Jurico y Ugarté. A las diez y media (moda), primero, a pala, Arenas y Ermúa contra Zube dia y Pérez, y segundo, a remonte, Ostola za Zabaleta contra Ucin y Echániz (J)

TEATRO DE NOVEDADES

A las seis y media,

La Guardia Real

¡Gran éxito!

A las diez y media

Los gavilanes

por Sagi Barba

TEATRO DE LA LATINA

A las seis

La sombra de Hanlet y Por ser suegro

A las diez y cuarto

El alcalde de Zalamea

TEATRO DE MARAVILLAS

A las seis y diez y cuarto

La Calesera

TEATRO FUENCARRAL

A las seis y cuarto

¡No más calvos! y El escándalo

A las diez y media

¡Al escampió!

¡Gran éxito!

TEATRO ALKAZAR

A las seis

La locura de Ernestina

A las diez y media

La venganza de D. Mendo

TEATRO ROMEA

A las seis y media y diez y media

Gran programa de variedades

TEATRO del GENTRO

Calle de Atocha, 14.—Teléfono 55-79 M.
 CINEMATOGRAFO

A las cinco y diez menos cuarto

¡Últimos días!

Éxito enorme de la película

Currito de la Cruz

Gran orquesta. Banda de trompetas.
 Saetas cantadas.

PAVÓN CAFÉ BAR

El mejor café.
 Servicio esmerado.

Precios corrientes.

KEINA VICTORIA

Carrera de San Jerónimo, núm. 28
 Compañía de comedias
 DIAZ ARTIGAS

A las seis y media y diez y cuarto

La boda de Quinta Flores

(Funciones familiares)

BUTACAS, 3,75 PTAS.

«NIÑO GRANADA»
 el cancionero, que después de una in-
 principales escenarios de España,
 «Niño Granada», siendo el mayor aconteci-
 más detalladamente de «Niño
 Granada».

LADOS
ERIAL
OR DE ESPAÑA

CONSEGUIR BRILLO ESPEJO SIN
 "DANDY" A E.G. ES IMPOSIBLE



PIDA DEMOSTRACIONES a E.G. Gran Vía 7.

que sacrificaba a los falsos dioses, y que no habiendo luchado por el Señor no tenía nada que temer. Al llegar a la ciudad miró hacia delante, y vió la cruz encima de la puerta; miró en derredor suyo creyéndose el juguete de un sueño, y por todas partes donde había visto la imagen de un ídolo, vió la del Salvador. El joven piadoso recorrió la ciudad no comprendiendo a pesar de los milagros que Dios había hecho, qué es lo que había pasado en una noche que así cambiaba el aspecto de una ciudad y la creencia de todo un pueblo. Quiso hablar a los que no había visto desde el día antes: acercóse a la casa de un panadero, pero no habiéndole reconocido, se encaminó a la de otro: entró y oyó a gentes que hablaban de Jesucristo.

—¿Cómo—decía—, ayer ninguno se determinaba a pronunciar el nombre de Cristo, y hoy todo el mundo habla de él con tanta seguridad? Yo no estoy en Efeso.

Y habiéndose informado, le dijeron que estaban en Efeso, y quedó más confuso todavía. Entonces dió sus cinco sueldos y pidió cinco panes, deseando reunirse a sus compañeros y anunciarles el nuevo milagro. Apenas hubo dado el dinero, cuando el panadero y los que estaban en la tienda le miraron con admiración y aseguraron que aquel joven había encontrado un antiguo tesoro. Malco, viéndolos hablar entre sí, se imaginó que querían llevarle a la presencia del emperador, y les suplicó que le dejaran, y se quedaran con el pan y el dinero. Pero aquéllos dijeron:

—¿Quién eres tú que has encontrado

(Continuará.)

¡¡Camisas, Corbatas!!

Imposible mejorar nuestro surtido y precios.

EL FÉNIX

Mayor, 37.—MADRID

TELEFONO 973

CAFE TOSTADO
MAROA

EL CAFETO

Fuencarral, 33
Pldase en Ultramarinos

HERNÁN CORTÉS. 7-ALMACÉN

Clemente y García

CAMISERIA Y ROPA BLANCA

Equipos, canastillas, Batas.
Especialidad en blusas.

34, MAYOR, 34

“La Unión Gestora”

Oficina de Negocios

Asuntos comerciales, de Obras, Propiedades, Fianzas, Administración de fincas, Clases Pasivas, Patentes y marcas, Traspasos, Registros, Expedientes en general y asuntos particulares.

Fuencarral, 36 Teléfono 62-54 M.

Emilia Labarta

Encajes, mantones antiguos, joyería, platería.

Precios reducidos.

2, Plaza de Pontejos, 2.

Teléfono 42-72 M.

¡¡ UN MOMENTO !!

Tome las señas de esta Casa, oompre en ella una vez, y será la Papeería donde se surta siempre.

Palacio de la estilográfica

Viuda de Navarro

5, Preciados, 5

TELÉF. 303 M.

Casa especializada en
artículos para regalos

y

Objetos de escritorio.



¡Esta será la Tipografía de su agrado!

VILLA-ROSA

RESTAURANT

El mejor y más típico en su género y el preferido por la buena sociedad.
SERVICIO PERMANENTE.—PLATO DEL DIA
SERVICIO A LA CARTA

Visite usted **VILLA-ROSA**
Plaza del Principe Alfonso, 17.-Tel.º 23-01 M.

ZENITH

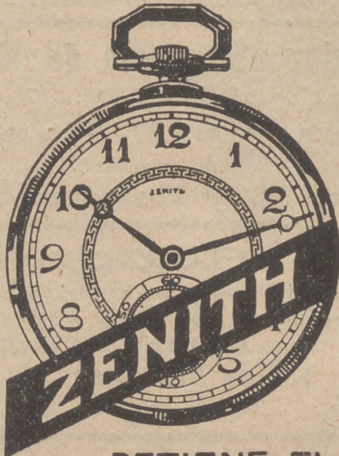

DETIENE EL
RECORD MUNDIAL
DE LA EXACTITUD

Gran taller mecánico en bronce

Proveedor de las mejores entidades y Ministerios

TRABAJOS FINISIMOS EN METALES
BRONCES ARTISTICOS

El mejor taller mecánico de Madrid

Depositarario exclusivo del acreditado Aparato de desinfección **APOLO**

TOMAS LÓPEZ

Doctor Mata, núm. 1.-MADRID.



ZARDAIN

SASTRE DIPLOMADO

¡Señoras! ¡Caballeros! Trajes de etiqueta y sport

Precios sin competencia por su reciente instalación.

Trajes de rico estambre, desde 100 pesetas.

Orellana, 9, bajo izqda.

(Antes Infantas, 42.)



LA CORUÑA

MARTÍN NAVAZO

Vinos, restaurant, cervezas, licores de todas las marcas, mariscos del día, aperitivos y bocadillos.

La peña más clásica de Madrid.

4, ALCALA, 4

Tarifa general de la Compañía del Metropolitano Alfonso XIII

Sol-Ventas, 0,10 Sol Vallecas, 0,15. Sol-Norte, 0,15.

| ESTACIONES | 10 | 15 | 20 | 25 | 30 | 35 | 40 | 45 | 50 | 55 | 60 | 65 | 70 | 75 | 80 | 85 | 90 | 95 | 100 |
|---------------|----|----|----|----|----|----|----|----|----|----|----|----|----|----|----|----|----|----|-----|
| C. Caminos | 10 | 15 | 20 | 25 | 30 | 35 | 40 | 45 | 50 | 55 | 60 | 65 | 70 | 75 | 80 | 85 | 90 | 95 | 100 |
| Ríos Rosas | 10 | 15 | 20 | 25 | 30 | 35 | 40 | 45 | 50 | 55 | 60 | 65 | 70 | 75 | 80 | 85 | 90 | 95 | 100 |
| Iglesia | 10 | 15 | 20 | 25 | 30 | 35 | 40 | 45 | 50 | 55 | 60 | 65 | 70 | 75 | 80 | 85 | 90 | 95 | 100 |
| Chamberí | 10 | 15 | 20 | 25 | 30 | 35 | 40 | 45 | 50 | 55 | 60 | 65 | 70 | 75 | 80 | 85 | 90 | 95 | 100 |
| Bilbao | 10 | 15 | 20 | 25 | 30 | 35 | 40 | 45 | 50 | 55 | 60 | 65 | 70 | 75 | 80 | 85 | 90 | 95 | 100 |
| Tribunal | 10 | 15 | 20 | 25 | 30 | 35 | 40 | 45 | 50 | 55 | 60 | 65 | 70 | 75 | 80 | 85 | 90 | 95 | 100 |
| Gran Vía | 10 | 15 | 20 | 25 | 30 | 35 | 40 | 45 | 50 | 55 | 60 | 65 | 70 | 75 | 80 | 85 | 90 | 95 | 100 |
| Sol | 10 | 15 | 20 | 25 | 30 | 35 | 40 | 45 | 50 | 55 | 60 | 65 | 70 | 75 | 80 | 85 | 90 | 95 | 100 |
| Progreso | 10 | 15 | 20 | 25 | 30 | 35 | 40 | 45 | 50 | 55 | 60 | 65 | 70 | 75 | 80 | 85 | 90 | 95 | 100 |
| Antón Martín | 10 | 15 | 20 | 25 | 30 | 35 | 40 | 45 | 50 | 55 | 60 | 65 | 70 | 75 | 80 | 85 | 90 | 95 | 100 |
| Atocha | 10 | 15 | 20 | 25 | 30 | 35 | 40 | 45 | 50 | 55 | 60 | 65 | 70 | 75 | 80 | 85 | 90 | 95 | 100 |
| M. Pelayo | 10 | 15 | 20 | 25 | 30 | 35 | 40 | 45 | 50 | 55 | 60 | 65 | 70 | 75 | 80 | 85 | 90 | 95 | 100 |
| Pacífico | 10 | 15 | 20 | 25 | 30 | 35 | 40 | 45 | 50 | 55 | 60 | 65 | 70 | 75 | 80 | 85 | 90 | 95 | 100 |
| P. Vallecas | 10 | 15 | 20 | 25 | 30 | 35 | 40 | 45 | 50 | 55 | 60 | 65 | 70 | 75 | 80 | 85 | 90 | 95 | 100 |
| Ventas | 10 | 15 | 20 | 25 | 30 | 35 | 40 | 45 | 50 | 55 | 60 | 65 | 70 | 75 | 80 | 85 | 90 | 95 | 100 |
| M. Becerra | 10 | 15 | 20 | 25 | 30 | 35 | 40 | 45 | 50 | 55 | 60 | 65 | 70 | 75 | 80 | 85 | 90 | 95 | 100 |
| Goya | 10 | 15 | 20 | 25 | 30 | 35 | 40 | 45 | 50 | 55 | 60 | 65 | 70 | 75 | 80 | 85 | 90 | 95 | 100 |
| P. Vergara | 10 | 15 | 20 | 25 | 30 | 35 | 40 | 45 | 50 | 55 | 60 | 65 | 70 | 75 | 80 | 85 | 90 | 95 | 100 |
| Petito | 10 | 15 | 20 | 25 | 30 | 35 | 40 | 45 | 50 | 55 | 60 | 65 | 70 | 75 | 80 | 85 | 90 | 95 | 100 |
| Banco España | 10 | 15 | 20 | 25 | 30 | 35 | 40 | 45 | 50 | 55 | 60 | 65 | 70 | 75 | 80 | 85 | 90 | 95 | 100 |
| Sevilla | 10 | 15 | 20 | 25 | 30 | 35 | 40 | 45 | 50 | 55 | 60 | 65 | 70 | 75 | 80 | 85 | 90 | 95 | 100 |
| Isabel II | 10 | 15 | 20 | 25 | 30 | 35 | 40 | 45 | 50 | 55 | 60 | 65 | 70 | 75 | 80 | 85 | 90 | 95 | 100 |
| Santo Domingo | 10 | 15 | 20 | 25 | 30 | 35 | 40 | 45 | 50 | 55 | 60 | 65 | 70 | 75 | 80 | 85 | 90 | 95 | 100 |
| Noviciado | 10 | 15 | 20 | 25 | 30 | 35 | 40 | 45 | 50 | 55 | 60 | 65 | 70 | 75 | 80 | 85 | 90 | 95 | 100 |
| San Bernardo | 10 | 15 | 20 | 25 | 30 | 35 | 40 | 45 | 50 | 55 | 60 | 65 | 70 | 75 | 80 | 85 | 90 | 95 | 100 |
| Quevedo | 10 | 15 | 20 | 25 | 30 | 35 | 40 | 45 | 50 | 55 | 60 | 65 | 70 | 75 | 80 | 85 | 90 | 95 | 100 |

ESTACIONES

abiertas al servicio público para conferencias y expedir partes telefónicos.

Agibas. Alcaba. Alcira, Alcoy, Algeciras, Alicante, Almería, Avila, Avilés, Badajoz, Barcelona, Burgos, Burriana, Cabeza de Buey, Cáceres, Cádiz, Cartagena, Castellón, Castro Urdiales, Ciudad Real, Córdoba, Coruña, Denia, Durango, Elche, Gelida, Gerona, Gijón, Granada, Guadalajara, Gaudix, Haro, Huelva, Huesca, Irún, Jaén, Játiva, Jerez, La Garriga, La Línea, León, Lérida, Linares, Logroño, Lorca, Lugo, Málaga, Manresa, Martorel, Mataró, Medina del Campo, Mérida, Miranda, Murcia, Olesa, Olot, Orense, Orihuela, Oviedo, Palamós, Palencia, Pamplona, Pontevedra, Puerto de Santa María Reus, Sabadell, Salamanca, Sanlúcar de Barrameda, San Sebastián, Santander, Santiago, Sevilla, Tarragona, Tarrasa, Tárrega, Toledo, Tolosa, Torrelavega, Tortosa, Tudela, Valencia, Valladolid, Valls, Vigo, Villafranca del Panadés, Villagarcía, Villa del Graos, Villanueva y Geltrú, Villarreal, Vinaroz, Vitoria, Zamora y Zaragoza

Tarifa para el servicio de Automóviles.

Al servicio público, clasificados por su categoría de fuerza y distinguidos por franjas en los colores azul, naranja y verde.

FRANJA AZUL

Pesetas.

| | |
|--|------|
| Los 800 primeros metros..... | 0,80 |
| Por cada 200 metros más..... | 0,25 |
| Por cada hora que el coche esté parado en fracciones de 0,25.... | 3,00 |

FRANJA NARANJA

| | |
|--|-------------|
| Los 800 primeros metros..... | 0,60 |
| Por cada 200 metros más..... | 0,10 y 0,20 |
| Por cada hora que el coche esté parado en fracciones de 0,10 o 0,20... | 2,00 y 2,50 |

FRANJA VERDE

| | |
|--|-------------|
| Los 800 primeros metros..... | 0,40 |
| Por cada 200 metros más..... | 0,10 y 0,15 |
| Por cada hora que el coche esté parado en fracciones de 0,10 y 0,15... | 2,00 |



EL FÉNIX

Café torrefacto

de aroma concentrado.
Exportación a provincias.

Depósito: PLAZA DE HERRADORES, 4

Despacho regulador de azúcar. Elaboración diaria

“EL CISNE”



NUM. 44.708

FABRICA DE IMPERMEABLES

Impermeables señora y caballero desde 40 pesetas.

Idem Trincheras, tres telas, 100 pesetas.

FELIX RIESCO

Plaza del Progreso, 3, principal. — MADRID

Tip. Mora-Zaballos, C.ª de S. Francisco, 9. — MADRID

BRAULIO ORTEGA

Instalaciones eléctricas.

Taller de reparaciones de aparatos.

10, BORDADORES, 10

Avisos: Teléfono 304 M.

Joyería y Relojería

CARLOS PERLA

Alhajas de ocasión. -: Relojes de oro pequeños para señora, a 50 pesetas. Garantizados.

OBJETOS PARA REGALO

4, CARRETAS, 4. — MADRID

La mejor peluquería de Madrid

17, OFICIALES, 17

Servicio de afeitado 0.30 - Corte pelo 0,30

Gran confort

Cruz, 37 y Relatores, 7.

La Regional

Vinos finos de mesa. -: Servicio a domicilio.

Acreditado vermouth A. D. A.

y blanco LA PALMA (Huelva).

1, Los Madrazo, 1.

Teléfono 36-63 M.

La casa del fumador

Para comprar artículos de fumar no dejen de visitar esta casa. La primera en España en máquinas de hacer pitillos y tubos emboquillados.

Artículos de piel, viaje y juguetes.

Los mejores modelos en bolsillos de señora.

PRECIADOS, 5

EXIGID EN VUESTRAS MEDIAS Y CALZETINES LA MARCA

SUDON

Garantía de su resultado y economía.

PARA COLCHONES Y LANAS

SEVERO, «EL REY DE LA LANA»

Precios especiales para hoteles, casas de huéspedes y entidades grandes.

Galle de Santa Ana, 4, Lanería.



Creaciones en
Calzado de Lujos

RELATORES 5
TELEFONO 4165 M
MADRID

10 p.

PROVEEDORES DE LA

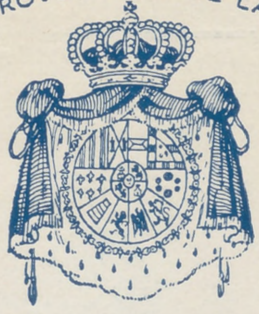

REAL CASA



Peletería Francesca

Vilay Cia

Carmen, 4 - Telef. 3393 M.
Madrid

Perez Durias