

Revista Bilbao

MERCANTIL, MINERA, INDUSTRIAL Y MARÍTIMA

Año XI

Bilbao 26 de Agosto de 1905

Núm. 540

RESERVADO

para la

A. E. G. THOMSON - HOUSTON IBERICA

Sociedad Anónima

Gran Vía, 32

Construcción de material móvil y fijo para ferrocarriles y minas.—Puentes y armaduras para cubiertas.—Piezas forjadas y estampadas.—Fundición de hierro, acero y otros metales.

Compañías de ferrocarriles que tienen en sus líneas materiales contruídos por

••••• esta casa •••••

Bilbao á Portugalete.— Norte y Madrid á Zaragoza y á Alicante. Vagones-cubas de las «Bodegas Bilbaínas».—Bilbao á Durango y San Sebastián.—Luchana á Munguía.—Bilbao á Lezama.—La Robla á Valmaseda y Luchana.—Bilbao á Santander.—Castejón á Soria.—Villaodrid á Ribadeo.—Bilbao á las Arenas y Plencia.—El Astillero á Ontaneda.—Cantábrico de Santander y otros muchos ferrocarriles mineros y fábricas, como las de Castro-Alen, Mutilos, Hulleras de Sabero, Minas de Heras y de Nueva Montaña de Santander, la Basconia y Altos Hornos de San Francisco.—Tranvías de San Sebastián á Rentería y de Bilbao á Durango y Arratia.—Tranvía de Linares.—Ferrocarril de Teberga á Trubia.—Andoain á Plazaola.—Aznalcollar á Sevilla.—Cala á Sevilla, etc. etc.

Pidanse informes de esta Casa á los señores Ingenieros de las Compañías ferroviarias antes de decidir sobre los pedidos de materiales.

Dirección telegráfica: CORRAL, BILBAO

Talleres de Construcciones Metálicas
MARIANO DE CORRAL

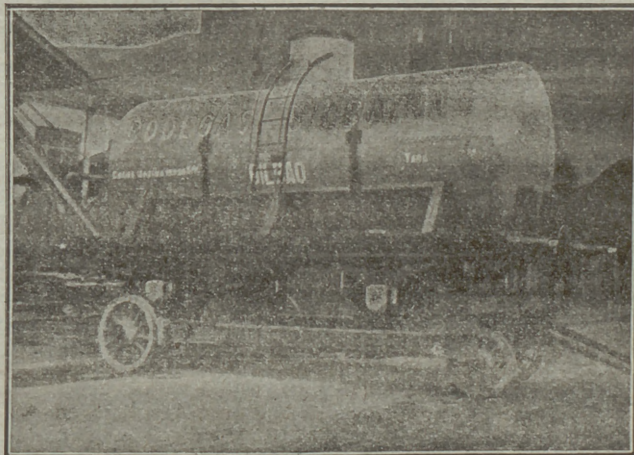

DONATIVO
DE LA
BIBLIOTECA PROVINCIAL
DE BILBAO
1905

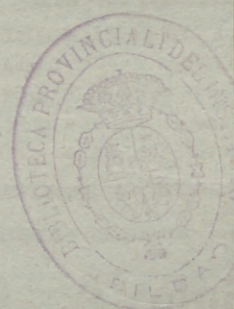

ALMACÉN DE DROGUERÍA INDUSTRIAL

José María de Arana y Compañía

Productos químicos — Artículos para tinte.
Pirotecnia — Colores y preparados
Purpurinas — Barnices — Brochería, etc., etc.

Calles Somera y Ronda

Bilbao

Almacenes de paños y novedades

DE MANUEL CARDENAL

Banco de España, 1

Extenso y variado surtido en toda
clase de géneros para trajes, ga-
banes, etc., driles y forrería.

Galo A. Arteta

REPRESENTANTE

Casa fundada en 1890

Teléfono n.º 938.

Apartado de correos n.º 104.

L. DE LEZAACK

INGENIERO

AMBEES, 4, RUE DE LA GIOFLE

Agente para la venta de minerales de hierro,
plomo, cinc, cobre, manganeso, níquel y otros.
Oficina especial para muestras de minerales.
Laboratorio Químico.

Recepción, Reexpedición, Muestras y análisis
de minerales. Fletamentos, Agencias de carbones.

DEUTSCH-OESTERREICHISCHE
Mannesmannröhren--Werke

Düsseldorf (ALEMANIA)

Suministran como producción especial de su fábrica sucursal

“Deutsche Röhrenwerke” Rath

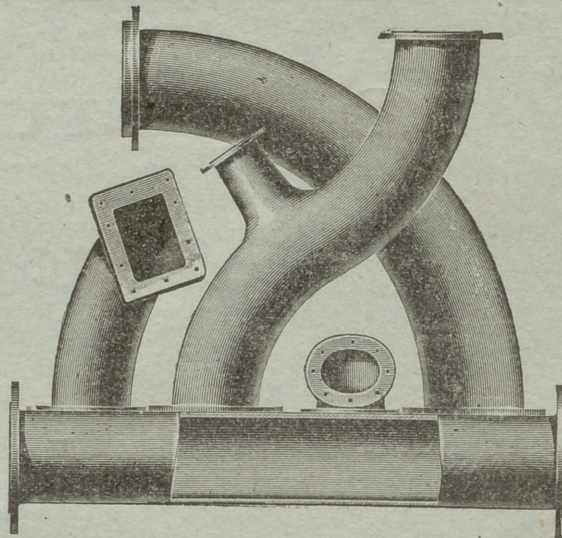

Tubos soldados superpuestos

hasta los mayores diámetros que se pidan

Artículos soldados de todas clases

Düsseldorf 1902

MEDALLA DE ORO por el Estado

MEDALLA DE ORO por la Exposición

FRANCISCO GRECIET



Gran Taller Mecánico de Carpintería y Herrería

Estacamento á vapor, planchadas, montaje de puentes, cim-
bras y obras de toda clase.

Especialidad en la construcción de Tranvías aéreos, planos
inclinados y vagones para minas.

CALLE DE LERSUNDI DE LOS HEROS, 8 Y 10.—BILBAO

TANGYES LIMITED

52, Gran Vía, 52.—BILBAO

REPRESENTANTE: JAIME R. BAYLEY

Máquinas de vapor, Calderas, Bombas á vapor de acción directa, Grúas, Gatos,
Poleas diferenciales. Aparatos hidráulicos, Maquinaria para talleres.

Talleres Tipográficos
DE LA

Revista Bilbao

Espartero, 6 *

* Teléfono 991

VAPORES DE LA S. EN C.

BLANCO HERMINOS

y CIA.
BLANES

<p>MARIA 440 TON JOSEFA 280 „ AMALIA 190 „ ROSARIO 105 „ ANTONIA 50 „</p>	<p>DIRECCIÓN POSTAL ANTONIO BLANCO TELEGRÁFICA-BLANCO</p> <p style="text-align: center;">SE ALQUILAN-SE FLETAN</p>
---	--

INTERESANTE A LA INDUSTRIA

DESINCORUSTANTE MARCO OLMOS
 CON REAL PRIVILEGIO DE INVENCIÓN. — FUERZA DE VAPOS

A los Sres. Armadores, Industriales, Maquinistas y Compañías de ferrocarriles se los recomienda el ya acreditado

DESINCORUSTANTE MARCO OLMOS
 qu. tan maravillosos resultados obtiene, pues á la par que quita las antiguas incrustaciones, evita la formación de las mismas en toda clase de calderas, sin atacar en lo más mínimo á ninguna clase de metal. — Depositario y representante único en Bilbao

Sres. Amann y Gana
 AYALA

"AHLEMAYER"

Compañía Anónima de construcciones é instalaciones
 electro-mecánicas

BILBAO GRAN VÍA, 50 MADRID PLAZA CELENQUI

Electromotores

de corriente alterna y continua

Para todas las aplicaciones de la industria.

Abonos minerales y productos químicos

La Sociedad General de Industria y Comercio posee, entre otros negocios, la explotación de las más importantes fábricas nacionales de superfosfatos y abonos minerales compuestos, ácidos sulfúricos anhídrido y comercial; ácidos nítricos y clorhídricos, sulfatos de sosa, glicerinas comerciales y farmacéuticas, colodión y demás productos químicos.
 Fábricas de Elorrieta, Zuazo y Guturribay (Vizcaya); en el Caívo y Avilés (Asturias); en Bonanza y Irañeta.

Diríjanse los pedidos: Lotería, 3, Bilbao. — Villanueva, 11, Apartado 66, Madrid. — Uria, 40, Oviedo

Talleres TOMÁS

(HIJOS DE M. TOMÁS Y C.ª)

Villanueva y Geltrú y en Barcelona: Calle Regomir, núm. 25, bajos.

CASA FUNDADA EN 1862. — LA PRIMERA EN ESPAÑA

CONSTRUCTORA DE LAS TUBERÍAS DE ACERO POR LAS QUE OBTUVO PRIVILEGIO DE INVENCIÓN

5 medallas de oro, plata, bronce y otras distinciones.

MATERIAL COMPLETO PARA CONDUCCIONES Y  DISTRIBUCIONES DE GAS Y AGUA

Tubería de acero dulce inoxidable para canalizaciones de agua, gas y electricidad. — Fuentes, válvulas de paso, grifos y accesorios de todas clases.

Se remiten gratis prospectos, tarifas, presupuestos y cuantas noticias se pidan.

BOMBAS Y MAQUINARIA PARA ELEVACIÓN DE AGUAS

DE TODOS GÉNEROS Y PARA CUALQUIER USO
FABRICANTES MAS GRANDES DEL MUNDO
CONSTRUIMOS BOMBAS ESPECIALES PARA MINAS Y LAVADEROS DE CARBONES

MARCA DE



FABRICA

Pídase lista núm. 2.^o

Cablegramas EVANS
WOLVERHAMPTON

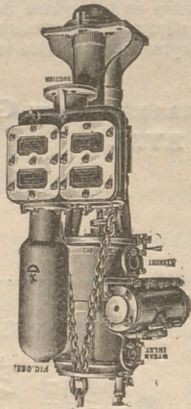

Bomba para pozo
tipo "BUCKET"

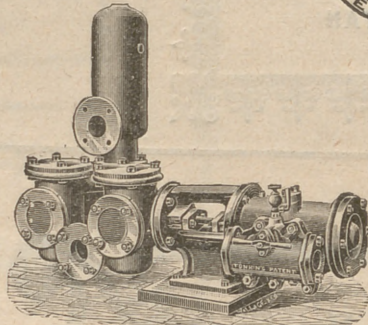

Bombas para uso general "DUPLEX"

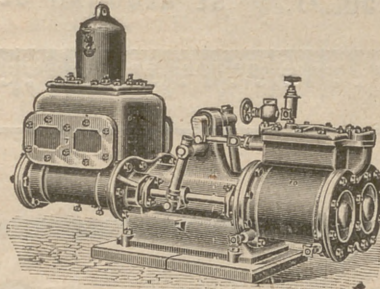

Bomba para alimentación y uso genera
"CORNISH"

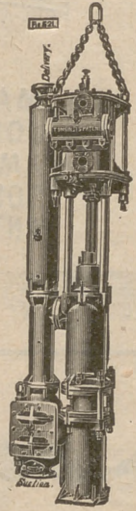

Bomba para pozos
tipo "RAM"

JOSEPH EVANS & SONS

CULWELL WORKS WOLVERHAMPTON INGLATERRA

Paris 1900: Grand Prix

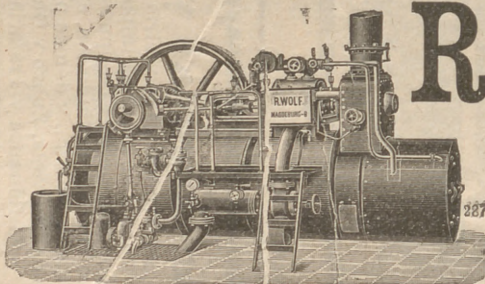

R. WOLF

Magdeburg.—Buckau

••• Alemania •••

Máquinas
de vapor

Semifijas y Locomóviles

provistas de cal-
deras tubulares
extraíbles.

Especialidad Semifijas de vapor sobrecalentado

sobrecalentamiento sin ó con condensación de 20 á 50 caballos
construidas como semifijas de alta presión de 10 á 100 caballos. Semifijas Com-
pound sin ó con condensación de 50-400 caballos. Semifijas Tandem con doble

Fuerza motriz la más económica del mundo

Servicio sencillo. — Seguridad absoluta. — Gran reserva de fuerza. — Marcha tranquila y silenciosa. — Aplicación de toda clase de combustible.
Aprovechamiento del vapor para calefacción y otros diseños

MEDALLAS DE ORO Y PLATA

Larrínaga y Compañía

Liverpool (Inglaterra)

Compra-venta de toda clase de minerales.

Compra en comisión de toda clase de maquinaria.

COMPRA EN COMISION DE BUQUES DE VELA Y VAPOR

Exportadores de carbones ingleses

Armadores, Fletadores, Corredores de buques y Agentes generales comisionistas.

REVISTA BILBAO

MERCANTIL, MINERA, INDUSTRIAL Y MARÍTIMA

ÓRGANO OFICIAL DE LA CÁMARA DE COMERCIO

PRECIOS DE SUSCRIPCIÓN

Bilbao..... un año	Ptas. 12,00
Provincias..... id.	» 18,00
Extranjero..... id.	» 24,00
Número suelto.....	» 0,25
Id. atrasado.....	» 1,00

LA REVISTA BILBAO circula entre los numerosos asociados á la Cámara de Comercio y Círculo Minero de esta Villa y se halla representada por todas las Cámaras de Comercio de la Península y del Extranjero.

DIRECTOR:

LUIS RUY-WAMBA

SE PUBLICA LOS SABADOS

REDACCIÓN É IMPRENTA

Espartero, 6.—Teléfono 991.

PRECIOS DE ANUNCIOS

En el texto..... línea	Ptas. 0,25
En notas sueltas.. id.	» 0,50
Comunicados..... id.	» 1,00

LA REVISTA BILBAO está representada por las Cámaras de Comercio siguientes: Habana, Manila, San Juan de Puerto Rico, Ponce, Santiago de Cuba, Cienfuegos, Argel, Buenos Aires, Burdeos, Cete, Guatemala, Lima, Lisboa, Londres, Méjico, Montevideo, Nueva York, Orán, París, Roma, Tán, ger y Valparaíso.

London E. C.

F. V. Galvefe, 16, Lamrence.—Lane-Cheapside

BERLÍN.—Mr. Rudolf Mosse
Jerusalemmer Street 48/49.

Buenos-Aires
Enrique Díez

PARÍS.—Montmartre. 31 bis
Mrs. John F. Jones y C.^a

Sección oficial de la Cámara de Comercio

Acta de la sesión ordinaria celebrada el 14 de Julio de 1905, por la Junta Directiva de la Cámara de Comercio.

En la sala de sesiones sita en la planta baja del Instituto General y Técnico de Vizcaya, se reunieron, previa segunda convocatoria, á las once de la mañana, bajo la Presidencia del Sr. Don Luis de Salazar y con asistencia del Secretario general D. Luis de Astigarraga, los Sres. Gaminde, Artiach, Uribe, Viar y Amann, para tratar de los asuntos relacionados en la orden del día y de los demás que se ofrecieren.

Abierta la sesión por el Sr. Presidente, se dió lectura del acta de la sesión ordinaria del 28 de Junio último, cuyo documento fué aprobado, así como las cuentas correspondientes al propio mes, situación económica de la Tesorería en fin del mismo y el nombramiento de vocales delegados para el mes de Agosto, á favor de los Sres. D. Luis de Guezala y D. Mariano de Corral.

A continuación la Junta quedó enterada:

1.º Del B. L. M. de las Cámaras de Comercio de Barcelona y Santander, acusando recibo de la copia de la exposición que esta Cámara elevó al Ministro de Hacienda, sobre desmonetización del exceso de la moneda de bronce.

2.º De la carta de D. Eleuterio Delgado, dando las gracias y acusando recibo del informe emitido por la Cámara sobre su libro «Organización de la Hacienda».

3.º De la circular de los Sres. Sota y Aznar, dando á conocer la firma de su apoderado general D. Antonio de la Sierra.

4.º De otra de la Misión Comercial de Viajantes Españoles á las Repúblicas del Plata, solicitando apoyo de la Cámara para que por el Ministro de Hacienda se acceda á la concesión inmediata del crédito solicitado por dicha Misión.

La Directiva tomó los siguientes acuerdos:

A. Dada cuenta de las comunicaciones pasadas por los señores Gobernador civil, Presidente de la Audiencia de lo criminal y Comandante de marina, manifestando haber tomado posesión de los cargos respectivos y ofreciendo sus buenos oficios á esta Corporación, el Sr. Presidente expuso que en justa correspondencia, había oficiado á los mencionados señores, visitando, además, en nombre de la Cámara, al Sr. Gobernador y Presidente de la Audiencia.

La Directiva ratificó lo actuado por el Sr. Presidente y determinó que una Comisión de la Junta ofrezca los debidos respetos al señor Comandante de marina, D. José Calvo.

B. Tomada en consideración una instancia suscripta por numerosos comerciantes de esta plaza y asociados de esta Cámara, interesando que la misma recabe de la Compañía de los ferrocarriles del Norte, que el correo de la mañana llegue á Bilbao lo más tarde á las diez y media, con el fin de evitar los perjuicios que en otro caso se sigue al comercio por falta material de tiempo para que, su correspondencia contestada, pueda alcanzar el correo de la tarde, se acordó prestarla el más decidido apoyo, para lo cual, y aprovechando la oportunidad de la llegada á esta villa en el día

que se celebraba esta Junta, del Sr. Director general de la mencionada Compañía, le fué entregada una copia de la instancia recibida, con la comunicación oportuna de esta Cámara de Comercio.

C. También determinó la Junta que, atendiendo á la demanda de la Compañía de los ferrocarriles de Madrid á Cáceres y Portugal, se le indique las casas que en esta villa se dedican á la importación de bacalao.

CH. Teniendo presente la invitación hecha á la Cámara para que designara un representante que acudiera á las conferencias que en Madrid tendrán lugar el 24 del corriente, sobre tarifas y demás extremos entre Compañías ferroviarias y Centros mercantiles é industriales, fué designado para tal objeto el Vocal de esta Directiva D. Luis de Guezala.

D. A continuación el Presidente expuso que, teniéndose en cuenta la estancia en esta villa de D. José A. de Ibarra, Consejero de la Compañía de los Caminos de Hierro del Norte y con quien ya anteriormente había sostenido algunas conferencias respecto al arreglo de transportes desde Bilbao al interior de la península y viceversa por dicha línea, indicó la conveniencia de que una comisión nombrada al efecto, sostuviera con dicho Sr. una entrevista para tratar del asunto. De conformidad con lo manifestado se acordó que la Comisión de Transportes de la Cámara en unión de algunos Sres. de la Junta de Obras, formara dicha comisión para tener la conferencia correspondiente con el Sr. Ibarra.

E. A instancia del vocal de la Directiva D. José Uribe se tomó el acuerdo de solicitar del Excmo Sr. Ministro de Hacienda que en los nuevos aranceles aparezca una nueva partida para el aforo del café en pergamino ó sea con cáscara, según ya se establece en los demás aranceles extranjeros.

Para la redacción de la exposición al Sr. Ministro quedó el S. Uribe en aportar los datos oportunos.

Después de dar orden de que las publicaciones recibidas fueran archivadas, se levantó la sesión por no haber más asuntos de que tratar.

Firma esta acta el Sr. Presidente conmigo el Secretario General que fui presente certifico.

El Presidente, *Luis de Salazar*.—El Secretario General.—*Luis de Astigarraga*.

La Minería en España en 1904

CIUDAD REAL

Cuenca de Puertollano

Aparte de la explotación que en las minas se hace, y que ha sido mayor que en 1903, puede observarse lo que sigue:

Mina Nuestra Señora de Lourdes.—En esta mina situada en la parte Poniente de la cuenca, han seguido haciéndose más reconocimientos, profundizando pozos y practicando sondeos para

investigar el número y calidad de las capas allí existentes, sabiéndose oficialmente que se ha encontrado una buena capa por debajo de las ya reconocidas, y en los sondeos se ha podido apreciar que las capas más superficiales parece ser mejoran en cuanto á la cantidad y calidad del carbón.

Mina Pepita.—En esta mina, después de intentar hacerse uno ó dos pocitos en distintos sitios, por fin han comenzado uno en la parte Sudeste de la concesión, que alcanza 27 metros de profundidad, y proyectan instalar una máquina para poder continuarlo.

Mina Manchega.—En esta mina situada al Norte de la *San Francisco*, é inmediata al pueblo, después de los dos sondeos practicados por cuenta de la Sociedad española de Sondeos y Alumbramientos de aguas, y en los cuales se acusó la existencia de dos ó tres capas de carbón, hace unos meses se ha dado principio á un pozo para reconocimiento y extracción, y á los 14 ó 16 metros se ha dado con una cantidad de agua tal, que dificulta mucho el trabajo, habiéndose instalado para proseguirlo dos bombas de vapor y un cabrestante de vapor sistema Galland.

Mina Valdepeñas.—Empezados los reconocimientos en esta mina en Mayo de 1904, se han hecho dos pocitos, uno en el extremo Nordeste de la concesión, que ha descubierto una capa de carbón de 2,50 metros de espesor, y el otro, situado en el extremo Noroeste, ha cortado una capa de un metro y después otras varias de pequeño espesor.

Mina Oportunidad.—En esta mina se tenía cortada una capa de carbón de 2,60 metros de espesor en el extremo Noroeste, y después, con otro pozo de reconocimiento en el extremo Nordeste, se ha cortado una capa de carbón de 2,40 metros y otra de 1,10 metros; y continuando el pozo se ha dado con tal cantidad de agua, que no se ha podido reconocer lo que se ha cortado; pero es de esperar otra capa de carbón más ó menos aceptable.

Mina Levante.—Después del sondeo hecho en esta mina, que acusó la existencia de pequeñas capas de carbón, se hacen reconocimientos con un pozo situado al Sudoeste de la concesión; y teniendo este pozo 40 metros, no se ha atravesado aún el terreno, habiéndose suspendido esta labor hasta instalar los medios necesarios para poder continuarla.

RESUMEN.—Puede decirse que con los trabajos que se han hecho, la importancia de esta cuenca ha aumentado, y esta región llegará á ser de gran importancia si la industria del país se favorece con aranceles que protejan la producción carbonífera española.

Para el mejor y más pronto desarrollo de la cuenca de Puertollano, sería de capital interés la construcción del tantas veces estudiado ferrocarril de Puertollano á Linares, que pondría á los carbones de esta región en condiciones de llegar hasta las costas Sury Levante de España, tan apartadas hoy de los centros carboníferos.

CÓRDOBA

Minas productivas, 38, Improductivas, 1.357, fábricas en actividad 6.

El número de minas y demasías existentes en este Distrito en fin del año 1904, no sólo se ha mantenido en los ya altos límites alcanzados durante el anterior de 1903, sino que su número se ha visto aún aumentado en 84 minas y 48 demasías, productoras de un aumento efectivo de 3.051 hectáreas, 48 áreas, y 40 centiáreas en la superficie total concesionada existente en esta provincia.

De modo no menos satisfactorio, el valor obtenido durante el año de 1904 en los ramos de *laboreo* y *beneficio*, ha determinado lo siguiente:

AUMENTOS	
	Pesetas.
Por laboreo.	466.525,10
Por beneficio.	4.044.551,99
TOTAL.	4.511.077,09

Resultando éste tanto más lisonjero, cuanto que sobreviene después de un aumento de 7.866.114,32 pesetas, obtenido por los mismos conceptos en el año inmediato anterior.

Cuenca de Bélmez

Grupo de Cabeza de Vaca.—*Pozos.*—El antiguo pozo *Cánovas*, que durante tantos años ha sido el más importante de las diversas concesiones de hulla seca de llama larga que constituyen

este grupo, ha quedado en el año que nos ocupa parado y cerrado por su boca en la forma reglamentaria, por agotamiento previo de sus diversos campos de explotación, é igual suerte le espera en breve al pozo llamado *Número 1*, á cuyo campo de explotación le quedaba en el último día del pasado año muy contadas fechas ya de posible aprovechamiento útil en los últimos arranques de carbón de su correspondiente macizo.

El pozo llamado *Número 4* será, pues, el único pozo principal de extracción subsistente, en el grupo que nos ocupa, para lo sucesivo.

PRODUCCIÓN.—Mantenida aún la de este grupo en el año 1904 en el límite de 77.150 toneladas, ciertamente no pasará de unas 50.000 toneladas en el año 1905, estando aún así limitado el porvenir probable de la producción de las antiguas minas de Cabeza de Vaca, sin rebasar dicho límite, á otros tres años más como máximun de probable producción.

Grupo terrible ó central.—*Pozo Antolín.*—En la mina llamada *El Herrero* se ha emprendido en el mes de Julio último la profundización de un nuevo pozo principal, denominado *Antolín*, destinado á ampliar extensamente en dirección Sudeste el campo de explotación de este grupo central.

Pozo Montera.—Al nivel de 334 metros sobre el mar, ó sea á la profundidad efectiva de 200 metros, se excava la galería general que con 1.200 metros de longitud ha de enlazar á dicho nivel la explotación de la mina *Ana* con el pozo *Montera*, á fin de que éste sirva á su extracción en su día y venga á reemplazar en tal servicio al pozo *Número 3*, que hoy lo efectúa con gran ventaja de los transportes, tanto interior como exterior, de productos, sobre sus correspondientes actuales acarrees.

PRODUCCIÓN.—A 270.000 toneladas ha ascendido en el año de 1904 la producción total de este grupo de carbones grasos, con sólo un aumento de 14.747 toneladas respecto á su producción del año de 1903, á pesar de los medios disponibles para haber superado en el mismo más considerablemente tales cifras, por haber impedido un mayor desarrollo de la producción las desfavorables circunstancias en que se encontró el mercado consumidor, tanto en los últimos meses de 1903, cuanto en los primeros del año que nos ocupa.

Grupo Fortuna.—Se ha habilitado durante el año, con carácter provisional, como auxiliar el pozo *Número 5*, el cual ayudará en sus servicios al pozo principal *Parrilla*, en tanto que nuevo, definitivo é indispensable en el futuro campo de explotación, amplía éste en dirección Noroeste, y satisface cuantos servicios son inherentes á su extensión progresiva en tal rumbo. Este pozo auxiliar *Número 5*, aunque terminado á fines del año en su habilitación provisional, no habrá empezado á prestar sus nuevos servicios hasta los primeros días del año 1905.

Se ha emprendido durante el pasado año en este grupo la explotación ó arranque de carbones antracitosos á la profundidad de 100 metros, en cuyo nivel se prosigue con actividad también el trazaje precursor de ella.

Lavadero.—El taller de preparación mecánica del antiguo grupo minero llamado *El Porvenir* (que se extiende al Noroeste del grupo *Fortuna*), convenientemente ampliado y reformado, se ha utilizado ya, desde el mes de Septiembre último, como taller de preparación exclusivo de los carbones antracitosos, que constituyen la producción de este grupo, y que en esta tal fecha habían de ser conducidos para su tratamiento al taller general del pozo *Montera*, en el anterior grupo central ó del *Terrible*.

Para la utilización expresada de dicho taller se ha construído un puente sobre el arroyo de la *Parrilla*, que da paso á la vía férrea minera, de ancho un metro, que con 1.500 metros de recorrido lo enlaza con los pozos actuales de la mina *Fortuna*.

PRODUCCIÓN.—La de este grupo, habiéndose elevado en el pasado año á 95.000 toneladas, determina un aumento de 12.927 toneladas sobre la correspondiente al anterior año de 1903, consecutivo de la creciente demanda del mercado consumidor que viene observándose para las antracitas, debido sin duda, entre otras causas, al considerable aumento de motores alimentados por generadores de gas pobre, instalados en distintas localidades de las comarcas alcanzadas en el radio de abastecimiento comercial accesible á los productos de la cuenca de Bélmez.

Hornos de cok.—Al finar el año que nos ocupa ha quedado terminada la instalación de un nuevo macizo de 24 hornos, sistema Simón Carvés, con aprovechamiento de algunos subproductores, cuales son breas, alquitranes, benzoles y sulfato de amoníaco, mediante las consiguientes dependencias ó talleres accesorios á tal fabricación.

Cada horno cargará 10 toneladas, que cokizará en cuarenta horas; estimándose, por lo tanto, la producción diaria de este nuevo macizo de hornos en 115 toneladas de cok.

Briquetería.—En el departamento de aglomeración de menudos de hulla de la mina *Terrible* debe consignarse como nueva instalación, cuyo funcionamiento normal ha empezado á primeros de Diciembre último, un nuevo taller de aglomerados ovoides, cuya producción es de 45 toneladas por día.

El Banco de Bilbao

en el primer semestre de 1905

El Consejo de Administración de este Banco, como viene haciendo desde el año 1857, fecha de su fundación, se presentó hoy á la Junta general cumpliendo un precepto estatuario, á dar cuenta de las operaciones efectuadas en el ejercicio semestral terminado en 30 de Junio y del movimiento de sus principales cuentas durante el mismo período, con los siguientes resultados:

Movimiento general: ha importado	Ptas. 2.164.801.008,66
Balance general: ha sido de	Ptas. 879.935.452,38
Movimiento de Caja: ha sumado	Ptas. 544.306.308,66
Saldo en Caja: ha resultado.	Ptas. 8.375.629,04
Cuenta corriente en la Sucursal del Banco de España. Saldo	Ptas. 1.100.933,40
Movimiento de Cartera. El movimiento del semestre ha importado.	Ptas. 365.993.738,26
Promedio de Cartera. El de este semestre ha sido de	Ptas. 33.777.877,99
Existencia en Cartera. La existencia en fin de semestre ha sido de	Ptas. 30.557.551,86
Movimiento de Préstamos sobre valores. El de este semestre ha importado.	Ptas. 53.287.444,02
Promedio de Préstamos sobre valores. El promedio de esta cuenta ha resultado de.	Ptas. 9.388.249,78
Existencia de Préstamos sobre valores. Queda esta cuenta con un saldo de	Ptas. 9.545.107,36
Créditos garantizados en cuenta corriente con interés. Se ha movido esta cuenta por	Ptas. 92.688.859,51
Saldo de Créditos garantizados en cuenta corriente con interés. Esta cuenta ha cerrado el ejercicio con un saldo de	Ptas. 28.696.577,63
Depósitos en garantía. Se ha movido esta cuenta durante el semestre último por	Ptas. 171.482.046,94
Saldo de Depósitos en garantía. Queda esta cuenta en fin de ejercicio con una existencia de	Ptas. 62.970.218,98
Depósitos voluntarios. El movimiento que ha tenido esta cuenta durante el semestre ha importado	Ptas. 930.394.676,44
Existencia en Depósitos voluntarios. Cerró esta cuenta con un saldo de	Ptas. 673.173.944,36
Cupones y amortizaciones. Cupones pagados en el semestre. 825 405 por Ptas. 11.184.092,75	
Títulos amortizados. 4.334 » Ptas. 1.729.619,76	
TOTAL.	Ptas. 12.913.712,51
Consignaciones voluntarias en efectivo. Se ha movido esta cuenta durante el semestre por	Ptas. 14.314.991,75
Saldo de Consignaciones voluntarias en efectivo. Cerró esta cuenta con un saldo de	Ptas. 1.817.347,83
Cuentas corrientes en la Plaza. El movimiento de esta cuenta durante el semestre ha sumado	Ptas. 158.105.123,39
Saldo en cuentas corrientes en la Plaza. Esta cuenta ha cerrado con un saldo de	Ptas. 20.090.590,07

Cuentas corrientes con corresponsales. El movimiento de esta cuenta durante el semestre fué de	Ptas. 187.415.280,85
Saldo de cuentas corrientes con corresponsales. El saldo que resultó en fin de semestre en esta cuenta era de	Ptas. 9.678.088,48
Gastos generales y sueldos. Suman los de este último semestre.	
Por personal.	Ptas. 145.192,56
Por material. »	49.665,85
TOTAL.	Ptas. 194.858,41

Bienes inmuebles.—Se han debitado en esta cuenta por pesetas 7.808,17 costo de la puerta cancela y otras obras, y se han abonado en la misma ptas. 197.726 producto del caserío de Indaicho, y ptas. 222,250 del solar enagenado á los Agentes de bolsa. Hechos estos asientos, el saldo que arroja esta cuenta queda en ptas 3.879.903,61.

Mobiliario.—En esta cuenta no ha habido movimiento y queda por lo tanto con el mismo saldo de ptas. 35.576,02 que resultaba en el semestre anterior.

Fondo de reserva (estatuario).—También esta cuenta queda con el mismo saldo de ptas. 3.000.000 que arrojaba en el semestre anterior.

Segundo fondo de reserva (voluntario).—De la cuenta de Beneficios se han pasado á ésta ptas. 200.000 y el saldo de la misma figura hoy con ptas. 2.600.000.

Beneficios y Pérdidas.—En esta cuenta se han debitado pesetas 194.858,41 que han importado los gastos generales y sueldos, ptas. 672.522,42 por intereses de la Caja de Ahorros y pesetas 17.145,66 por corretajes y queda un saldo de ptas. 1.165.536,84. El Consejo de Administración, en su vista, acordó destinar pesetas 900.000 al reparto de un dividendo de 30 ptas. por Acción; pesetas 209.000 al segundo fondo de reserva, ptas. 47.280 al pago del impuesto sobre el dividendo de las Acciones y timbre de negociación y que el remanente de ptas. 18.256,84 se pasara á utilidades del próximo semestre.

Caja de Ahorros.—La existencia en esta dependencia del Establecimiento resulta ser de 28.762 cuentas ó libretas con un saldo de ptas. 45.692.719,68.

La Agencia que este Banco tiene establecida en París, en su constante marcha progresiva, ha entrado en un periodo regular de beneficios y se cree que debide al acierto con que se está llevando su gestión, se han de obtener en adelante resultados muy satisfactorios.

El programa económico del Gobierno

La *Gaceta* ha publicado el anunciado programa del Gobierno liberal.

La parte de el que directamente incumbe á la índole de la REVISTA BILBAO es la relativa á la Hacienda nacional y á la vida industrial.

He aquí cuanto acerca de estos puntos dice el Gobierno.

«*La Hacienda nacional.*—En la reforma financiera, el Gobierno ha de subordinar toda su política á no comprometer por nada la verdadera nivelación del presupuesto. Sobre esta base, y dentro de este límite infranqueable aspirará á concertar, y si es posible, á fundir en un mismo crisol los intereses de la Hacienda española con los del primer establecimiento de crédito del país, en el que entiende que, sin mengua de sus intereses legítimos, puede encontrar auxilio poderoso para la realización de su pensamiento económico.

El Gobierno someterá á la decisión de las Cortes, en el momento oportuno el problema monetario y el de los cambios, que del anterior principalmente depende, para que, si no pudieran resolverse ambos en toda su integridad, se preparen en determinado período las definitivas soluciones.

Continuará el Gobierno con toda actividad los trabajos del registro fiscal para la investigación de la propiedad urbana, único



IBARRA Y COMPAÑÍA

ANTES
COMPAÑÍA VASCO-ANDALUZA

Servicio bisemanal de vapores
de escala fija de

BILBAO Á MARSELLA

VAPORES	Ts. r.	VAPORES	Ts.
Cabo San Martín	1860	Cabo Roca	1515
Cabo San Vicente	1817	Itálica	1186
Cabo San Antonio	1756	Cabo Espartel	1833
Cabo Quejo	1747	Cabo Prior	1020
Cabo Peñas	1742	Cabo Silleiro	1020
Cabo Palos	1562	La Cartuja	892
Cabo S. Sebastián	1552	Triana	779
Cabo Ortegá	1551	Vizcaya	758
Cabo Nao	1551	Ibaizabal	739
Cabo Tortosa	1551	Cabo Oropesa	1860
Cabo Trafalgar	1542	Cabo Corona	1860
Cabo Creux	1517	Cabo Toriñana	1860

LINEA DE BILBAO A MARSELLA

Salida de Bilbao todos los jueves para los puertos de Santander, Coruña, Carril, Vigo, Huelva, Cádiz, Málaga, Almería, Cartagena, Alicante, Valencia, Tarragona, Barcelona, Palamós, Cete y Marsella.

El primero y tercer jueves de cada mes se recibirá también carga para los puertos de Algeciras, Adra, Motril, Aguilas, Garrucha y San Feliú de Guixols.

El jueves 17 de Agosto saldrá de este puerto el vapor

CABO SAN SEBASTIAN

Su capitán Zorroza.
Admite carga y pasajeros para los puertos citados

LINEA RÁPIDA DE BILBAO Á BARCELONA

Salida de Bilbao todos los domingos para los puertos de Santander, Sevilla, Málaga, Alicante, Valencia y Barcelona.

El itinerario de esta línea está hecho de manera que, salvo circunstancias imprevistas, el viaje de nuestro puerto al de Barcelona y viceversa, se haga en 14 días.

El domingo 20 de Agosto saldrá de este puerto el vapor

CABO SILLEIRO

Su capitán Ojangoití.
Admite carga y pasajeros para dichos puertos.
Para tratar de carga ó pasaje dirigirse á los consignatarios: Bergé y Compañía.—Gran Vía, 5, principal.

SOCIEDAD ANÓNIMA CASA DOTÉSIO

Por acuerdo del Consejo de Administración de esta Sociedad, tomado en sesión celebrada hoy, se convoca á los señores accionistas á Junta general ordinaria para el día 31 del corriente, á las diez de la mañana, en el domicilio social, calle de D.^a María Muñoz, núm. 8.

Los señores accionistas que hayan de concurrir á esta Junta deberán tener presente lo que disponen los artículos 40, 41, 42 y 43 de los Estatutos.

Bilbao 21 de Agosto de 1905.—El Presidente, *Pedro Maiz*.

SINDICATO MUSICAL BARCELONÉS DOTÉSIO

Por acuerdo del Consejo de Administración de esta Sociedad, tomado en sesión celebrada hoy, se convoca á los señores accionistas á Junta general ordinaria para el día 31 del corriente, á las doce de la mañana, en el domicilio social, calle de D.^a María Muñoz, núm. 8.

Los señores accionistas que hayan de concurrir á esta Junta se servirán tener en cuenta lo que disponen los artículos 28, 29, 30 y 31 de los Estatutos.

Bilbao 21 de Agosto de 1905.—El Presidente, *Ramón de Orendáin*.

Valores locales de la Plaza de Bilbao—Ultima cotización

TÍTULO DE LA EMPRESA Ó COMPAÑÍA	Ultima cotización	FECHA de la operación			CAPITAL Pesetas	Valor de cada título	Desembolso	Anual	Semestra
		Día	Mes	Año					
ACCIONES									
Banco de Bilbao	274	24	Agosto	1905	30.000.000	500	Todo	—	—
» de Vizcaya	220	26	Agosto	1905	15.000.000	250	50 %	5 %	—
» Crédito Unión Minera	217.50	25	Agosto	1905	20.000.000	250	20 %	6 %	—
» Guipuzcoano	180.00	15	Abril	1905	5.000.000	500	60 %	—	—
» de Vitoria	121.00	4	»	1905	3.000.000	500	50 %	—	—
» Asturiano	70	2	Stbre	1904	8.000.000	500	80 %	—	—
» de Gijón	105	16	Mayo	1905	10.000.000	500	50 %	6.50	—
» de Vigo	50	28	Abril	1904	5.000.000	500	50 %	—	—
» de Burgos	105.00	17	Marzo	1905	3.000.000	500	20 %	—	—
» Industrial Gijonés	183.75	2	Octubre	1903	15.300.000	500	60 %	—	—
» Hispano Americano	119	6	Junio	1903	100.000.000	500	30 %	6 %	—
» Mercantil de Santander	93.50	16	Agosto	1905	3.162.500	250	Todo	9 %	—
Ferrocarril de Bilbao á Durango	149	17	Junio	1905	5.000.000	500	»	6 %	—
» de Bilbao á Portugalete	135	16	Junio	1905	17.000.000	500	»	—	—
» de Santander á Bilbao	40 %	28	Marzo	1904	2.750.000	500	»	1/2 %	—
» de Durango á Zumárraga	79	4	Abril	1901	1.250.000	500	»	—	—
» de Amorebieta á Guernica	38	27	Marzo	1904	4.500.000	500	»	—	—
» de Elgoibar á San Sebastián	101	5	Junio	1905	11.500.000	500	»	—	—
» de Castro Alén (ordinarias)	130	2	Dicbre	1904	500.000	500	»	—	—
» de Castro Alén (especiales)	6	5	Abril	1904	6.250.000	500	»	—	—
» de La Robla á Valmaseda	76.50	17	Agosto	1905	15.000.000	500	80 %	—	—
» Vasco Asturiano	45	10	Julio	1904	6.000.000	500	Todo	—	—
Compañía Naviera Bilbaina (Aznar)	94	29	Debre	1904	2.500.000	500	Todo	6.25 p.	—
» Bat	52	6	Octubre	1901	3.000.000	500	Todo	—	—
» Vasco Cantábrica	45.00	18	Febrero	1905	3.125.000	500	»	—	—
» Vascongada (Abásolo)	57	29	Julio	1902	2.500.000	500	»	—	—
» Rodas	40	16	Mayo	1903	4.500.000	1.000	»	—	—
» Unión	35.50	12	Junio	1905	16.300.000	500	Todo	—	—
» Cantábrica	20	3	Julio	1903	6.000.000	500	»	—	—
» Uriarte	97	17	Octubre	1901	3.000.000	000	»	—	—
» Aurrerá	80	20	Enero	1905	3.000.000	500	»	6 pts	—
» Naviera La Actividad	32	14	Marzo	1905	3.000.000	500	»	—	—
» Anónima de Navegación	50	29	Stbre	1904	2.700.000	500	»	3 %	—
» La Blanca	77	28	Julio	1902	3.000.000	500	»	3 %	—
» Vasco-Asturiana	94	2	Octubre	1901	10.000.000	500	25 %	2 1/2	—
» Algora	60	3	Mayo	1904	4.200.000	500	Todo	4 %	—
» Olazarri	51	19	Agosto	1905	7.100.000	500	»	75 pts	—
Sociedad Anónima A. Hornos de Vizcaya	199	26	Agosto	1905	32.750.000	500	Todo	10 %	—
» Unión Resinera Española	171.00	21	»	1905	20.000.000	250	Todo	10 %	—
» Unión de Explosivos	281	19	Julio	1905	25.000.000	1500	»	—	—
» Talleres de Deusto	137	18	Dicbre	1902	1.500.000	500	»	5 %	—
» Tubos Forjados	116	22	Junio	1904	1.500.000	500	»	5 %	—
» La Basconia	102.00	6	Mayo	1901	500.000	500	»	6 %	—
» Casa Dotesio	90	30	Marzo	1904	1.350.000	500	»	—	—
» Tranvía de Bilbao á Durango	73	22	Dicbre	1903	2.150.000	500	»	—	—
Auxiliar de Ferrocarriles	96.30	9	Novbre	1904	2.000.000	250	Todo	—	—
» A Hlemeyer	22.25	5	Junio	1905	30.000.000	500	90 %	—	—
Compañía de Seguros Aurora	70	3	Agosto	1905	20.000.000	500	20 %	—	—
La Polar (Depto. engarantía 50 %)	95.00	22	Julio	1905	100.000.000	500	Nada	Nada	—
Sociedad Minera Argentifera de Córdoba	270	8	Agosto	1904	4.300.000	250	20 %	5 %	—
» Argio Vasca, de Córdoba	230	22	Julio	1905	500.000	50	Todo	—	—
» Alcaracejos, en Córdoba	148	7	Abril	1902	1.000.000	250	»	—	—
» Almadenes, en Córdoba	89	22	Febrero	1904	3.000.000	250	»	—	—
» Peñaflor, en Sevilla	76	29	Abril	1905	4.500.000	500	»	—	—
» Cala, en Huelva	116.00	22	Agosto	1905	15.300.000	500	Todo	—	—
» Hulleras de Sabero y anexas	73	5	Febrero	1903	5.000.000	500	Todo	—	—
» Sierra Menara, en Ternel	6	21	Stbre	1904	20.000.000	300	60 %	—	—
» Irún y Lesaca	54	9	Febrero	1905	5.000.000	500	Todo	—	—
» Cabárceno	220	2	Agosto	1901	3.000.000	500	Todo	—	—
» Argentifera de Almagrera	12.50	21	Stbre	1904	6.000.000	500	Todo	—	—
» Hulleras de Guardo	95	18	Marzo	1902	4.000.000	500	36 %	—	—
» Collado del Lobo	58	9	Novbre	1904	2.500.000	500	Todo	5 %	—
» Atilana	12.90	4	Agosto	1904	4.000.000	250	90 %	—	—
» Villadrid	83.00	2	Stbre	1904	4.000.000	500	Todo	—	—
» Hidráulica del Fresser	17.00	13	Mayo	1905	3.000.000	500	»	—	—
» Hidro Eléctricas	52 %	25	Agosto	1905	20.000.000	500	»	—	—
» Berástegui	48.45	2	Marzo	1904	2.500.000	500	70 %	—	—
» Tras-oz-Montes	57	7	Stbre	1902	650.000	500	10 %	—	—
» Minería Vascongada	100	7	Novbre	1903	12.500.000	250	5 %	—	—
» General de Minería	85	17	Junio	1903	5.000.000	250	25 %	—	—
» Construcciones metálicas	89.00	21	Julio	1904	12.500.000	500	Todo	3.50 p.	—
» Constructora de Obras públicas	86	16	Septbre	1902	10.000.000	500	90 %	—	—
Sindicato Minero Rodas	95	16	Abril	1902	5.500.000	250	40 %	—	—
Castillo de las Guardas	57.35	13	Novbre	1904	7.500.000	500	85 %	—	—
Sociedad Azufrera del Coto de Hellín	118	8	Octubre	1902	4.250.000	500	80 %	—	—
Azuapera y Mestanza	55	11	»	1902	6.000.000	500	80 %	—	—
Papelera Española	53.00	27	Julio	1905	20.000.000	500	Todo	5 %	—
Artes Gráficas	75	4	Marzo	1904	570.000	500	»	—	—
Centro Minero Bilbaino	100	8	Mayo	1903	5.000.000	250	11 1/2 %	5 %	—
Bodegas Bilbainas	84.00	11	Julio	1905	6.000.000	500	Todo	5 %	—
Sierra Almenara y F-CMinero de Morata	30	27	Novbre	1903	1.500.000	500	»	—	—
Diques Euskalduna	40	9	Junio	1904	12.000.000	500	»	3 %	—
Minas de Heras	47	23	Agosto	1904	6.500.000	000	»	—	—
Marítima Bakio	108	15	Abril	1904	350.000	1.500	»	3 %	—
Sd. Gl. Azucarera Española, preferente	73.50	6	Junio	1905	84.600.500	500	Todo	—	—
» ordinaria	83.25	19	Agosto	1905	43.000.000	500	Todo	—	—

El total de pesetas nominales negociadas durante la semana fué:

Fondos públicos, 525.000.—Acciones de Sociedades, 211.250.— Obligaciones de id. 101.250 Total 837.500;

TÍTULO DE LA EMPRESA ó COMPAÑIA	Ultima coti- zación	FECHA de la operacion			Obligaciones emitidas		Obligaciones amortizadas	Interés. que producen por 100
		Día	Mes	Año	Núm.	Valor ptas.	Número	
OBLIGACIONES								
Ferrocarril de Bilbao á Du- rango.....	97.00	19	Junio....	1905	8.000	500	92	4
" de Bilbao á Por- tugalete.....	97	22	Dicbre...	1904	8.900	500	63	5
" de Bilbao á Por- tugalete.....	99.50	8	Julio....	1905	9.800	500	234	4
" de Durango á Zumárraga.....	98	25	Agosto...	1905	10.000	500	185	4
" de Durango á Zumárraga.....	87.00	26	Agosto...	1905	10.000	500	26	4
" de Tudela á Bil- bao.....	105.50	18	Julio....	1905	66.000	500	—	5
" de Tudela á Bil- bao.....	105.50	26	Agosto...	1905	66.000	500	—	5
" de Tudela á Bil- bao.....	105.75	27	Julio....	1905	47.000	250	—	5
" de la Robla á Val- maseda.....	75	22	"	1902	20.000	500	61	4
" de la Robla á Val- maseda.....	60	30	Junio....	1902	14.300	500	—	6
" de la Robla á Val- maseda.....	98	8	Abil....	1903	5.000	500	b. 90 p.	5
Prorogación á Zorroza, 1. ^a emisión.....	100.50	9	Febrero...	1902	5.000	500	3	5
Ferrocarril de Elgoibar á San- Sebastian....	80	14	Mayo....	1903	8.000	500	27	5
" de Elgoibar á San- Sebastian....	69.50	27	"	1903	4.631	500	14	5
" de Elgoibar á San- Sebastian....	30	7	Julio....	1903	12.000	500	22	6
" de Elgoibar á San- Sebastian....	98	8	Julio....	1905	13.000	500	238	4
De Santander á Bilbao.....	100	13	Junio....	1901	10.000	500	121	4
" de Santander á Bilbao.....	97.25	12	Agosto...	1905	10.000	500	46	4
" del Cadagua, 1. ^a hipoteca.....	100	18	Novbre...	1901	2.000	500	53	4
" de Santander á Solares.....	100	4	Junio....	1901	3.000	500	207	4
" de Santander á Solares.....	100	4	Junio....	1901	2.000	500	106	4
" de Luchana á Munguia.....	34	8	Enero...	1902	1.500	500	14	5
" de Amorebieta á Guernica y Luño	79	7	Febrero...	1902	1.250	500	—	5
Carreteras de la Diputación de Vizcaya...	100.	26	Agosto...	1905	12.644	500	5.320	4
Sociedad Minera Hulleras del Turón.....	100	8	Junio....	1903	6.000	500	80	5
" Hulleras de Sabero y anexas.....	92	20	Octubre...	1904	6.000	500	397	5
Compañía Naviera Vascongada (Abásolo).....	95	26	Julio....	1905	6.000	500	3.048	5
" de Bilbaina (Aznar).....	89.50	2	Junio....	1905	12.000	500	2.177	5
" de Bat.....	87.50	21	"	04	5.000	500	—	5
" de Aurrerá.....	100	6	"	1901	3.000	500	—	5
Junta de Obras del Puerto de Bilbao.....	102	10	Junio....	1905	10.000	500	2.448	4
" de Bilbao.....	99.00	15	Mayo....	1905	11.000	500	230	4
Ayuntamiento de Bilbao.....	94.25	23	Agosto...	1905	34.746	500	2.374	4
Unión Resinera Española.....	100.52	18	Agosto...	1904	4.000	500	432	5
Azufre Coto Hellín.....	98	26	Dicbre...	1902	4.000	500	—	4
Sociedad General Azucarera.....	100.00	5	Agosto...	1905	—	500	—	5

Cotizaciones de la Semana, de las Bolsas de Bilbao, Madrid y Paris

BOLSA DE BILBAO	Día 21	Día 22	Día 23	Día 24	Día 25	Día 26
4 por 100 perpetuo interior						
Serie F, de 50.000 pesetas nominales	"	"	"	"	"	"
" E, de 25.000 "	"	"	78.85	"	"	79.10
" D, de 12.500 "	78.80	"	"	"	79.10	79.15
" C, de 5.000 "	"	"	79.10	"	79.10	79.15
" B, de 2.500 "	"	"	"	"	"	79.60
" A, de 500 "	"	78.80	"	79.15	"	79.15
" G y H, de 100 y 200.	"	78.80	"	79.10	"	79.15
En diferentes series	"	78.86	"	"	"	79
5 por 100 amortizable						
Serie F, de 50.000 pesetas nominales	"	"	"	"	"	"
" E, de 25.000 "	"	"	"	"	"	"
" D, de 12.000 "	"	"	"	"	"	"
" C, de 5.000 "	98.45	98.65	98.60	"	"	"
" B, de 2.500 "	"	"	98.65	"	"	"
" A, de 500 "	98.65	98.65	"	"	"	"
En diferentes series	"	"	"	"	"	"
4 por 100 perpetuo exterior (Estampillado)						
Serie F, de 24.000 pesetas nominales	"	"	"	"	"	"
" E, de 12.000 "	"	"	"	"	"	"
" D, de 6.000 "	"	"	"	"	"	"
" C, de 4.000 "	"	"	"	"	"	"
" B, de 2.000 "	"	"	"	"	"	"
" A, de 1.000 "	"	"	"	"	"	"
" G y H,	"	"	"	"	"	"
En diferentes series	"	"	"	"	"	"
Paris cheque.	"	"	"	"	"	"
Londres cheque.	"	"	"	"	"	"

BOLSA DE MADRID	Día 19	Día 21	Día 22	Día 23	Día 24	Día 25
Renta perpetua 4 por 100 interior.....	78.60	78.75	78.95	79.00	79.10	79.10
Deuda amortizable 5 por 100.....	98.45	98.50	98.55	98.45	98.55	98.55
Acciones Banco España.....	421.50	422.00	453.00	424.00	424.00	424.50
Acciones Compañía Arrendataria de Tabacos.	300.00	304.00	304.00	349.00	394.00	394.00
CAMBIOS. Londres vista.....	33.28	33.20	33.16	33.17	33.18	33.18
Paris id.....	132.05	131.00	131.90	131.95	131.90	009.00

BOLSA DE PARIS	Día 19	Día 21	Día 22	Día 23	Día 24	Día 25
Francés.....	99.60	99.65	91.35	91.52	95.75	99.95
Renta Exterior español estampillado.....	91.40	91.50	000.00	000.00	91.60	91.60
Id. Italiana.....	000.00	000.00	105.25	105.25	105.30	105.30
Id. Rusia.....	88.50	88.50	88.63	89.70	89.25	89.20
Brasil.....	000.00	89.95	90.10	90.95	90.10	90.20
F. C. Norte España, acciones.....	156.00	157.00	158.00	158.00	157.00	158.00
Ferrocarriles Andaluces, obligaciones 1. ^a	000.00	000.00	000.00	000.00	000.00	208.00
Rio Tinto.....	1.689.00	1.696.00	1.679.00	1.681.00	1.709.00	1.709.00
Tharsis.....	158.00	158.00	158.00	158.00	160.00	161.00
F. C. Norte España, obligaciones 1. ^a	000.00	000.00	000.00	369.00	369.00	000.00
Id. Asturias, obligaciones 1. ^a	351.00	351.00	000.00	000.00	351.00	090.00
Banco Nacional México.....	330.00	325.00	325.00	325.00	340.00	334.00
Bilbao.....	378.00	379.00	379.00	379.00	379.00	379.00
Londres.....	25.17	25.16	25.13	25.17	25.17	25.1

ANUNCIO

Por cambio de material, se venden en buen estado, sesenta vagonetas de dos toneladas, para vía de sesenta y cinco centímetros.

Informes y detalles: Sociedad «CARBONES DE LA NUEVA».

Sama de Langreo (Asturias).

Notas sueltas

Ha llegado hasta nosotros la noticia de que existe el proyecto de fundar una *Liga Nacional* con hombres de todos los partidos para ver de conseguir la transformación del impuesto de consumos haciéndole vejatorio y dado á grandes abusos, que en la actualidad y sustituyendo los ingresos que ahora perciben el Estado y los municipios, por otros tributos más morales, de fácil cobranza y quizá de mayores rendimientos.

Veremos si el proyecto se queda en tal.

También sabemos que el Sr. Pando y Valle, publicará muy en breve un detenido estudio sobre esta interesante materia.

Para los hombres de Ciencia, se han escrito varios trabajos de mérito, acerca del próximo eclipse. Mas, faltaba un que, prescindiendo de términos científicos de intrincada y engorrosa explicación, diese á conocer lo más curioso de dicho fenómeno, y esto es lo que ha hecho nuestro compañero en la prensa, Enrique Casas, al escribir el *Folleto explicativo del eclipse*, y por cierto que lo ha logrado muy á satisfacción nuestra, pues á más del mapa, dibujado por Ruiz Castizo, inserta una carta-prólogo de Horacio Bentabol, una historietita cómica, de Atiza y la tarifa de los viajes económicos á los puntos de la zona de totalidad.

De venta, al precio de 20 céntimos, en la Administración de *La Naturaleza*, Pasaje de la Alhambra, núm. 1, Madrid.

La «Unión» y «El Fénix Español», compañía de seguros reunidos, representada en Vizcaya por D. Francisco de Sevilla, ha publicado el Balance y cuentas de ganancias y pérdidas del ejercicio de 1904, aprobadas en la Junta general de accionistas celebrada el 10 de Mayo último.

Las reservas de la Compañía ascienden á 11.116.071,89 pesetas.

El Balance arroja 85.402.070,94 pesetas. Las ganancias obtenidas, ascienden á 1.820.167,51 pesetas.

Durante el periodo do 1865 á 1904, es decir, en cuarenta años, la Compañía ha pagado por siniestros de incendios:

Pesetas 108.597.513,08.]

Advertencia

A nuestros suscriptores de Bilbao y provincias que durante el verano se ausenten de la población en que actualmente residen, se les servirá la Revista, como en años anteriores, sin recargo alguno, en el punto á donde se trasladen, sin más que enviar á la Administración ó entregar á nuestros repartidores u na nota indicando dónde desean recibirla.

BUQUES ENTRADOS

Importación del Extranjero desde el 19 al 25 de Agosto

Número de orden.....	Día.....	Aparejo	Pabellón	Matrícula	Nombre del buque	Toneladas de registro.....	Capitán	Cargamento	Kilogramos de carbón.....	Kilogramos de bacalao.....	Kilogramos de carga total.....	Procedencia	Consignatario ó Corredor
<i>Sumas anteriores.</i>									369013615	6897709	46995835		
1371	19	Vapor	Español	Sevilla	Herrera.....	631	A. Castillo.....	General	»	»	84577	Amberes	H. de Azqueta
1372	»	»	»	Idem	Cabo San Antonio	1213	J. Amézaga.....	Idem	»	»	33240	Marsella	Bergé y Compañía
1373	»	»	»	Bilbao	Ogoño.....	147	F. Lartitegui.....	Lastre	»	»	»	Rouen	Félix Abásolo
1374	»	»	Inglés	Withby	Larpool.....	1255	G. Symons.....	Idem	»	»	»	La Rochelle	Vicente Correas
1375	»	»	Español	Gijón	Juanita.....	685	J. Rotella.....	General	»	»	453	Génova	A. Aznar y C. ^a
1376	»	»	»	Idem	Julián.....	593	J. Suárez.....	Idem	»	»	3561	Idem	Idem
1377	»	»	»	Bilbao	Bartolo.....	1654	J. Eguiguren.....	Lastre	»	»	»	Maryport	Hijos de Astigarraga
1378	»	»	Inglés	S. Shields	Innesmoor.....	835	W. Steele.....	Idem	»	»	»	Saint Nazaire	Griffiths Tate y C. ^a
1379	»	»	Francés	La Rochelle	Rice de Gier.....	698	J. Berthy.....	Idem	»	»	»	Charente	J. L. Ollouqui
1380	»	»	Español	Bilbao	Katalin.....	76	C. Cortázar.....	General	»	»	141306	Bayona	Atanasio Aréizaga
1381	»	»	»	Idem	Achecolanda.....	1263	F. Lezama.....	Lastre	»	»	»	Burdeos	Uribe y Eguiraun
1382	20	»	Inglés	Hartlepool	Thirby.....	134	W. Baly.....	Idem	»	»	»	Nantes	Vda. de Salvidegoitia
1383	»	»	»	Cardiff	Gwalia.....	836	J. Rutherford.....	Idem	»	»	»	Saint Nazaire	José Olivares
1384	»	»	Español	Bilbao	Archondo.....	123	P. Céniga.....	Idem	»	»	»	Rotterdam	Uribe y Eguiraun
1385	»	»	»	Idem	M. de Mudela.....	1211	V. Landa.....	Carbón	»	»	»	Cardiff	Vda. de Salvidegoitia
1386	»	»	Alemán	Stettin	Bavaria.....	1138	G. Darmer.....	Lastre	2285781	»	2285781	Rotterdam	Félix Abásolo
1387	»	»	»	Hamburgo	Fried Krupp.....	730	G. Breckwoldt.....	Idem	»	»	»	Idem	Erhardt y Compañía
1388	»	»	Inglés	Londres	Leila.....	925	J. Macmillan.....	Idem	»	»	»	Bayona	Macleod y Compañía
1389	2	»	»	Liverpool	Neto.....	1073	W. Mackintosh.....	Idem	»	»	»	Glasgow	Idem
1390	21	»	»	Newport	Monmouthshire.....	738	B. R. Wood.....	Carbón	1411300	»	1411300	Newport	J. J. de Llodio
1391	»	»	»	S. Shields	Ranzani.....	81	T. Armstrong.....	Lastre	»	»	»	Basse-Indie	Griffiths Tate y C. ^a
1392	»	»	Francés	Nantes	Blanche Amellie.....	195	L. Ertrand.....	Pasta mad ^a	»	»	100040	Burdeos	Carlos Maruri
1393	»	»	Uruguay	Montevideo	Uriarte núm. 4.....	1390	J. B. Apraiz.....	Lastre	»	»	»	Middlesbro	Acha y Andoin
1394	»	»	Español	Bilbao	Somorrostro.....	93	N. Larracochea.....	Idem	»	»	»	Burdeos	Sota y Aznar
1395	»	»	Inglés	Glascow	Alaska.....	1347	J. Stubbs.....	Idem	»	»	»	Glasgow	Juan J. Llodio
1396	»	»	Español	Bilbao	Plencia.....	1644	A. Arcocha.....	Coke	2173115	»	2173115	Newcastle	Sota y Aznar
1397	»	»	»	Idem	Abril.....	748	R. Arregui.....	Carbón	1800000	»	1800000	Newport	A. Aznar y C. ^a
1398	23	»	Italiano	Génova	Villarreal.....	554	A. Ferrari.....	Habas	»	»	749500	Catania	E. de Arriaga
1399	»	»	Inglés	Glascow	Solon.....	843	W. J. Glover.....	Lastre	»	»	»	Saint Nazaire	Juan Turner
1400	»	»	Italiano	Catania	Ludovico S.....	1273	A. Zarpot.....	Habas	»	»	80000	Catania	Blas Otero y C. ^a
1401	»	»	Inglés	Hartlepool	Blythville.....	822	A. Wallace.....	Carbón	1531198	»	1531198	Newcastle	Idem
1402	»	»	»	Sunderland	Gregynog.....	1045	W. Strutt.....	Lastre	»	»	»	Londres	Agencia J. Wild y C. ^a
1403	»	»	»	Liverpool	Lugano.....	2394	W. Knight.....	De tránsito	»	»	»	Liverpool	Atanasio Aréizaga
1404	»	»	Español	Bilbao	Alemania.....	1235	B. Arrasate.....	Lastre	»	»	»	La Pallice	Juan Abaitua
1405	»	»	»	Idem	Baclí.....	1333	D. Arrótegui.....	Idem	»	»	»	Maryport	Hijos de Astigarraga
1406	»	»	»	Idem	Algoritoño.....	1459	N. Learreta.....	Idem	»	»	»	Middlesbro	Uribe y Eguiraun
1407	»	»	»	»	Sevilla	Cabo Ortegál.....	1024	R. Redondo.....	Copra	»	112352	Marsella	Bergé y Compañía
1408	24	»	»	Bilbao	Lekeitio.....	1454	F. Oyarride.....	Carbón	3486169	»	3486169	Newcastle	Sota y Aznar
1409	»	»	Inglés	Glascow	Farina.....	1046	W. S. Smales.....	Lastre	»	»	»	Bayona	Juan Turner
1410	»	»	Español	Bilbao	Bostak-Bat.....	1322	J. Mendivil.....	Idem	»	»	»	Dunkerque	C. Hoppe y Compañía
1411	»	»	»	Idem	Cecilia.....	775	T. Aspuru.....	General	»	56858	313593	Liverpool	R. de Asúa y C. ^a
1412	»	»	Danés	Copenhague	Guldborg.....	932	T. Lundgreen.....	Lastre	»	»	»	Nantes	Agencia J. Wild y C. ^a
1413	»	»	Inglés	Glascow	Maroon.....	907	G. R. Logan.....	Idem	»	»	»	Saint Nazaire	Félix Abásolo
1414	26	»	»	Cardiff	Jeanie.....	1113	J. E. Pollard.....	Idem	»	»	»	Idem	José Picaza
TOTALES.....									87313177	6954547	45065022		

Importación de Gabotaje desde el 19 al 24 de Agosto

Número de orden.....	Día.....	Aparejo	Pabellón	Nombre del buque	Toneladas de registro.....	Capitán	Kilogramos de carbón.....	Kilogramos de cemento.....	Kilogramos de carga total.....	Procedencia	Receptores	Consignatario ó corredor	
<i>Sumas anteriores.....</i>							77947045	5572920	127899422				
889	19	Baland. ^a	Español	Evaristo.....	23	V. Basterrechea.....	»	»	32070	Motrico	E. de Arriaga	Aréizaga	
890	»	Vapor	»	Cabo San Antonio.....	1213	J. Amézaga.....	»	»	635194	Barcelona esc.	Varios	Bergé y C. ^a	
891	»	»	»	Segundo.....	788	J. Castro.....	»	»	»	Gijón	Lastre	Vicuña	
892	»	»	»	Libe.....	22	J. Ibarlucea.....	»	»	55775	Pasajes	Orden	Arriaga	
893	»	Baland. ^a	»	San Pedro.....	30	P. Eguirrola.....	»	50000	»	San Sebastián	L. Arrizabalaga y C. ^a	Vicuña	
894	»	»	»	Nueva Unión.....	20	S. Badiola.....	»	»	»	Lequeitio	Lastre	Arriaga	
895	»	»	»	Unión núm. 2.....	20	R. Marcu.....	»	»	»	Idem	Idem	Idem	
896	»	»	»	Sendeja.....	24	G. Fradua.....	»	»	»	Idem	Idem	Idem	
897	»	Vapor	»	Comercio.....	74	E. R. Cancio.....	»	»	3000	Zumaya	E. de Arriaga	Idem	
898	»	»	»	María Pilar.....	114	F. Pérez.....	»	»	4000	Vivero	Lecube Hermanos	Vicuña	
899	»	»	»	Julián.....	593	J. Suárez.....	»	»	25174	Gijón	Varios	García	
900	»	»	»	Kontzesi.....	96	L. Olaeta.....	250000	»	»	Barcelona esc.	Idem	Aznar y C. ^a	
901	»	Baland. ^a	»	Corazón de Jesús.....	15	G. Chopitea.....	»	29000	250197	Gijón	Orden	Aréizaga	
902	26	Vapor	»	María del Carmen.....	62	J. T. Gaminde.....	»	»	»	Zumaya	E. de Arriaga	Arriaga	
903	»	»	»	Comercio Bermeano.....	50	T. Arqueta.....	»	»	»	San Sebastián	Lastre	García	
904	»	»	»	Jovellanos.....	205	G. Navarro.....	520000	»	»	Bermeo	Idem	Azqueta	
905	»	»	»	Unión Hulla.....	282	F. N. Junquera.....	500000	»	520000	Gijón	Altos Hornos	I. Abaitua	
906	21	Baland. ^a	»	Lequeitio.....	16	F. Aranzamendi.....	»	»	500000	Idem	Idem	Idem	
907	»	Vapor	»	Cabo Silheiro.....	675	J. Gangiti.....	»	»	3940	Lequeitio	E. de Arriaga	Arriaga	
908	»	»	»	Simón.....	28	S. Ibarlucea.....	»	»	137987	Barcelona esc.	Varios	Bergé y C. ^a	
909	»	»	»	Santofia.....	36	E. Olavarrieta.....	»	»	»	Bermeo	Lastre	Arriaga	
910	»	»	»	María Cruz.....	85	J. López.....	»	»	65000	Castro	Altos Hornos	García	
911	»	»	»	Camariñas.....	33	M. Seto.....	»	»	16966	Rivadeo y esc.	Varios	Idem	
912	»	»	»	Chío.....	266	F. Achurra.....	440000	»	2000	Camariñas	Orden	Arriaga	
913	24	»	»	Cabo Ortegál.....	1024	A. Redondo.....	»	»	440163	Avilés	Idem	Aréizaga	
914	»	»	»	Besós.....	277	P. Villarreal.....	450000	»	100037	Barcelona esc.	Varios	Bergé y C. ^a	
915	»	Baland. ^a	»	Tres Hermanos.....	13	G. Acarregui.....	»	2000	451300	Avilés	Fábrica del Gas	U. Torre	
916	»	Vapor	»	Elvira.....	45	V. Fernández.....	100000	»	27000	Zumaya	Daniel Torre	Vicuña	
TOTALES.....									80207045	5678920	131461063		

BUQUES SALIDOS

Exportacion al Extranjero desde el 19 al 25 de Agosto

Número de orden.....	Día.....	Aparejo	Pabellón	Nombre del buque	Toneladas de registro.....	Kilogramos de mineral.....	Kilogramos de Ingote.....	Kilogramos de vino co-mu.....	Kilogramos de carga ge-neral.....	Kilogramos de cerza.....	Cargador	Destino	Punto de carga	Nombre de la mina según factura
				<i>Sumas anteriores.</i>	2 80025665	3 426596	5786070	18562541						
1281	19	Vap.	Danés	Prinz Joachim...	2073	"	"	48858	105619		Edmundo Couto y C. ^a	Verac. y esc.	Pto. exterior	(40 pasajeros)
1282	"	"	Inglés	Rosehill.....	992	2129220	"	"	"		Dyer y Martyn.....	Newport	Triano	Dem. Inoc., Conf., Lor. y Rubia
1283	"	"	"	Gravina.....	764	"	300000	"	"		Altos Hornos.....	Hamburgo	Sestao	(Via Santander)
1284	"	"	"	Sharon.....	856	1903970	"	"	16		Macleod y Compañía.	Glasgow	Portugalete	Elvira
1285	"	"	Español	Cantabria.....	376	"	"	"	"		Salió en lastre.....	Bayona	Lastre	(Las're)
1286	"	"	"	Górliz.....	1049	2595000	"	877	"		Erhardt y Compañía	Rotterdam	Orconera	Depósito Luchana
1287	"	"	"	Arriluze.....	1241	2341470	"	442	255		Gustavo Mutschman.	Maryport	F. Belga	S Benito y Río Granada
1288	"	"	"	San Miguel.....	1155	3011220	"	963	"		A. Aznar y C. ^a	Cardiff	Orconera	Depósito Luchana
1289	"	"	Inglés	S merhill.....	1478	3153030	"	"	"		Dyer y Martyn.....	Middlesbro	Portugalete	San Antonio
1290	"	"	"	Bernicia.....	2178	5314030	"	"	"		Juan Abaitua.....	Amberes	Olav. espec.	Diana
1291	"	"	"	Sunlight.....	704	1517820	"	"	"		Ortiz, Stban y Olano	Briton Ferry	Triano	Rubia, Venera-Arriesgo y S. Ign
1292	"	"	"	Clarence.....	567	1445200	"	"	"		Vda. de Salvidegoitia	Glasgow	Luchana	La Lejana
1293	"	"	"	Defontaine.....	1063	2471780	"	"	"		J. M. de las Rivas...	Middlesbro	Triano	Unión y Amistosa
1294	"	"	Español	Archanda.....	1291	3120140	"	684	"		Félix Abásolo.....	Tyne-Docks.	Orconera	Depósito Luchana
1295	"	"	"	Donata.....	483	891870	"	584	262		V. éh. P. P. Gandarias	Maryport	Olav. espec.	Diana
1296	"	"	Inglés	Sansend.....	1915	"	"	"	"		Salió en lastre.....	Cardiff	Lastre	(Lastre)
1297	"	"	Español	Gorbea-mendi ..	1580	378 730	"	1440	452		Sota y Aznar.....	Rotterdam	Cadagua	Montefuerte
1298	"	"	Noruego	Garonne.....	664	1508940	"	69	"		Agencia J. Wild y C. ^a	Middlesbro	Triano	Conf. Jul. Pet. Lor. Anr. y B. Est
1299	"	"	Inglés	Ashby.....	237	2466830	"	"	"		Gustavo Mutschman.	Maryport	F. Belga	Coto Minero F. Belga
1300	"	"	"	Kathleen.....	1033	2318520	"	"	"		Parcocha Iron Ore...	Middlesbro	Orconera	Parcocha
1301	"	"	Español	Herrera.....	631	"	10	935	"		H. de Azqueta.....	Londres	Uribitarte	(Via Sevilla y escalas)
1302	"	"	Inglés	Newquay.....	1338	3088060	"	"	"		Gustavo Mutschman	Maryport	F. Belga	Coto Minero F. Belga
1303	"	"	"	Holderness.....	1078	2279420	10000	"	"		Triano y Santisteban	Glasgow	Triano	Conf. Lor. Jul. Pet y Dem. S. Ign.
1304	"	"	"	Izaro.....	1008	2465620	"	1024	352		Erhardt y Compañía	Rotterdam	Orconera	Depósito Luchana
1305	"	"	"	Vizcaya.....	558	"	"	"	"		Salió en lastre.....	Charente	Lastre	(Lastre)
1306	"	"	Inglés	Herrington.....	776	1851130	"	"	"		Luchana Mining C. ^o	Middlesbro	Luchana	Juliana
1307	"	"	Español	Bélgica.....	1236	3044160	"	1135	5561		Juan Abaitua.....	Cardiff	Cadagua	Malaespera
1308	"	"	Francés	Blanche Amellie.	195	"	"	"	9916		Carlos Maruri.....	Burdeos	Arenal	(Varios)
1309	"	"	Inglés	A. Strong.....	726	1702130	"	"	"		Parcocha Iron Ore ..	Middlesbro	Orconera	Parcocha
1310	"	"	"	Ravensheugh.....	1116	2594950	"	"	"		Vinda de Vicuña.....	Glasgow	Portugalete	Catalina y Safo
1311	"	"	Español	Ogoño.....	1487	3511200	"	473	"		Félix Abásolo.....	Rotterdam	Idem	Milagros y S. Antonio
1312	"	"	Inglés	Hazelmere.....	722	1421400	"	"	"		Dyer y Martyn.....	Briton Ferry	Triano	Inocencia, Rubia y Ventura
1313	"	"	Uruguay	Bakio.....	1240	3216120	"	460	"		Sota y Aznar.....	Rotterdam	Idem	Luisa y Socorro
1314	"	"	Español	Austria.....	856	2206660	"	820	"		Agencia J. Wild y C. ^a	Maryport	F. Belga	Coto Minero F. Belga
1315	"	"	"	Esles.....	1132	2012840	"	618	"		J. M. de las Rivas....	Jarrow	Triano	Unión y Amistosa
1316	"	"	"	Arratia.....	1152	2890400	"	660	303		Félix Abásolo.....	Sunderland	Orconera	Depósito Luchana
1317	"	"	"	Goyerri.....	1835	4342550	"	72	300		Agencia J. Wild y C. ^a	Middlesbro	Portugalete	Milagros
1318	"	"	Inglés	Deerhound.....	1047	2226500	"	"	"		Luis Ocharan.....	Cardiff	Cadagua	Malaespera
1319	"	"	"	Leila.....	925	1845330	"	"	"		Macleod y Compañía.	Glasgow	Portugalete	Elvira
1320	"	"	"	Tornaby.....	1129	2404320	"	"	"		Gustavo Mutschman.	Maryport	F. Belga	Coto Minero F. Belga
1321	"	"	"	Larpool.....	783	1589040	"	"	"		Dyer y Martyn.....	Briton Ferry	Triano	Inoc., Domg. ^o , Rubia y Ventura
TOTALES.....					263683845	39736596	8845939	18495406						

Mineral exportado durante la semana: para el extranjero, 86.355.180 k. Cabotaje, 1.981.480 Total 88.336.660 k.

Exportacion de Cabotaje desde el 19 al 24 de Agosto

Número de orden.....	Día.....	Aparejo	Pabellón	Nombre del buque	Toneladas de registro.....	Kilogramos de mineral.....	Kilogramos de Ingote.....	Kilogramos de h. y acero	Kilogramos de hojalata.	Kilogramos de tubos.....	Kilogramos de alambre.	Kilogramos de harina.....	Kilogramos de c. total.....	Destino	Cargadores
				<i>Sumas anteriores.</i>	19294500	21862461	49238579	6185731	1160006	1028028	7809113	13427385			
904	19	Vapor	Español	C. Bermeano.....	50	"	"	1130	"	"	"	3000	23109	Bermeo	H. de Azqueta
905	"	"	"	El Gaitero.....	69	"	"	"	"	"	"	57025	57025	Villaviciosa	Varios
906	"	Pailebot	"	Simón.....	28	"	"	116	2076	"	"	7800	28284	Bermeo	E. de Arriaga
907	"	Baland. ^a	"	Tres Hermanos...	13	"	"	"	400	"	"	16375	16375	Lequeitio	Viuda de Vicuña
908	"	Vapor	"	Cabo San Vicente	1107	510000	188110	105258	6714	14610	32000	937948	937948	Barcelona y escalas	A. Hornos y otros
909	"	"	"	Río Formoso.....	75	"	"	"	"	"	"	50000	80000	Gijón	Ugalde y Compañía
910	"	Goleta	"	Piedad.....	78	139480	"	"	"	"	"	139480	139480	Idem	J. G. Borreguero
911	"	Baland. ^a	"	Carmen Angeles..	16	"	373	"	"	"	"	1000	14614	Lequeitio	E. de Arriaga
912	"	Vapor	"	Maria Clotilde...	30	"	7300	6074	440	"	"	4945	9518	Gijón y Lurca	Varios
913	"	"	"	Elvira.....	45	109320	"	"	"	"	"	109320	109320	Gijón	Manuel Taramona
914	"	"	"	Luis Pinzón.....	110	"	"	"	"	"	"	"	"	Idem	Lastre
915	"	"	"	Santoña.....	36	"	"	"	"	"	"	1094	1094	Castro	F. García
916	20	"	"	Cabo Oropesa...	909	"	503776	34340	9369	46120	95010	111863	111863	Barcelona y escalas	A. Hs., Rivas y otros
917	21	"	"	Herrera.....	631	"	6401	"	"	"	"	10100	75335	Sevilla y escalas	Varios
918	22	Baland. ^a	"	Rosario.....	20	"	"	"	200	150	"	"	25240	San Sebastián	E. de Arriaga
919	"	Vapor	"	Maria Pilar.....	114	"	5186	1420	"	"	"	30509	131975	Vivero y escalas	Varios
920	"	Baland. ^a	"	Evaristo.....	23	"	"	"	"	"	"	"	"	Motrico	Lastre
921	"	Vapor	"	Jovellanos.....	263	"	85000	"	"	"	"	"	8518	Gijón	Altos Hornos
922	"	"	"	Maria del Carmen	62	"	14285	840	"	"	"	30400	59683	Rivadeo y escalas	Varios
923	23	Baland. ^a	"	San Pedro.....	80	"	"	"	"	"	"	40000	40000	San Sebastián	Viuda de Vicuña
924	"	"	"	Nueva Unión.....	20	"	800	"	"	"	"	10000	18055	Lequeitio	E. de Arriaga
925	"	Pailebot	"	Nuevo San José..	47	"	"	"	"	"	"	"	80000	Vigo	L. Castillo y Comp. ^a
926	"	Vapor	"	Julían.....	493	"	"	"	"	"	"	"	289	Gijón	A. Aznar y Comp. ^a
927	24	"	"	Segundo.....	788	1732630	"	"	"	"	"	"	1732630	Avilés	Manuel Taramona
TOTALES.....					21275990	22372461	50950568	6286169	1177629	1089038	8119282	139120404			

medio de suplir las deficiencias del catastro; no cesará tampoco en los de investigación de la propiedad rústica, interesando á los mismos contribuyentes para que coadyuven, excitados por su propia conveniencia, á la realización del fin que este Gobierno persigue, y es hacer efectivo el precepto constitucional que impone á todos, en proporción á sus haberes y recursos, la obligación de contribuir al levantamiento de las cargas públicas.

El partido liberal tiene contraído un compromiso que lealmente procurará cumplir. Este es la progresiva supresión de la contribución de consumos, tan odiosa para todos y que tan cruelmente grava á las clases menesterosas; mas ha de concertarlo con su decidido empeño de sostener la nivelación de los ingresos con los gastos. Para esto se cuidará de ir rellenando los vacíos que en las arcas del Tesoro puedan producir determinadas medidas en pro de la supresión gradual de tan odiado impuesto, con recursos que, ó bien el *superávit*, ó los mayores rendimientos de las rentas públicas, le proporcionen. Sus aspiraciones se regularán sobre las siguientes bases: disminución, y, si es posible, supresión de los derechos de consumos que gravan los artículos de primera necesidad, en beneficio del proletario, y tendencia á dejar este impuesto, mientras no se alcance su supresión total, como una renta pura y exclusivamente municipal, en que deje de tener interés el Tesoro público.

La vida industrial.—El desarrollo industrial merecerá también la atención del Gobierno. La ciencia moderna es cara, pero son muy valiosos los servicios que presta para el progreso de la industria.

El Gobierno está íntimamente convencido, y á esta convicción acomodará sus actos, de la necesidad de mejorar el estado de nuestra agricultura, poniéndola al nivel de la del mayor número de las naciones de Europa. Lo está asimismo de la absoluta necesidad de desarrollar las obras públicas, señaladamente de aquellas que tan indispensables son en las regiones de la Península, amenazadas con las terribles consecuencias de las frecuentes sequías que padecen, y de un modo especial el Gobierno habrá de cuidarse, desde luego, de la transformación del servicio de nuestras vías férreas para el transporte de viajeros y mercancías, cuyo actual estado tantos clamores levanta en la opinión pública y tantos obstáculos viene sosteniendo al desarrollo de la riqueza agrícola é industrial.

Enormes han sido los sacrificios hechos por la nación española para gozar de las ventajas que estos rápidos y económicos medios de transporte habían de proporcionar á la vida interior en sus diversas manifestaciones. Forzoso es reconocer que los resultados obtenidos no están en proporción de los sacrificios hechos.

Firmemente resuelto está el Gobierno á vencer todos los obstáculos, por grandes que éstos sean, para llevar á cabo una obra sin la cual entiendo que no es posible el aprovechamiento de nuestros productos agrícolas é industriales.»

Ya veremos.

El azúcar de caña

La Dirección general de Aduanas ha publicado los datos de la producción de las fábricas de azúcar de caña durante el semestre de 1.º de Enero á 31 de Julio de 1905.

Según dichos datos, la caña de azúcar que entró en las fábricas durante este tiempo fué de kilogramos 309.152.087, 48.120.923 kilogramos más que en la misma época del año 1904.

El azúcar envasado y almacenado durante el último semestre fué de 26.917.639 kilogramos, existiendo una diferencia en la producción en favor de este año de 6.268.909 kilogramos más que en 1904.

Las fábricas que han marchado al frente de la producción azucarera el año 1905, son las siguientes:

La fábrica de Nuestra Señora del Rosario en Salobreña (Almería), que molió 44.520.154 kilogramos de caña, envasando azúcar en cantidad de 3.928.405 kilogramos.

A ésta sigue en producción la de Nuestra Señora del Carmen, en Torre del mar (Málaga), que trituró 34.922.345 kilogramos de caña, envasando 2.771.291 kilogramos de azúcar.

Las fábricas de Motril (Granada), que son las de Nuestra Señora de las Angustias, Nuestra Señora de Lourdes, Nuestra Se-

ñora del Pilar y San José, han envasado y almacenado este año próximamente cada una 1.200.000 kilogramos de azúcar.

Los resultados de la zafra de este año, cuya molienda terminó el 3 de Julio, son bastante satisfactorios en comparación con los del año último, habiendo acusado un aumento de producción importante 6.268.909 kilogramos de azúcar, según decimos antes.

Estos buenos resultados se reflejan claramente en la importación que hemos tenido desde Enero á fin de Julio, pues en tanto que en el periodo respectivo de 1903 solicitamos 82.049 kilogramos y en 1904, 59.844, este año hemos comprado kilogramos 20.273, es decir, 39.571 menos que en los seis primeros meses del año próximo pasado.

Producción de estaño en 1904

Se ha publicado recientemente la estadística completa de la producción y del consumo de estaño en 1904, resultando para la primera una disminución de más de 1.600 toneladas comparada con la producción de 1903. Hay actualmente un gran empeño en buscar nuevos nacimientos de estaño en el mundo, porque, desde hace algunos años, la producción de ese metal es constantemente inferior á la demanda y las reservas disponibles en los diferentes países han disminuido mucho desde 1896. A causa de este exceso de la demanda y de los altos precios que son su consecuencia, ha sido creada en estos últimos años una nueva industria, la de la recuperación del estaño de los desperdicios de la hoja de lata, industria que alcanza ya una importancia considerable.

He aquí las cifras aproximadas de la producción en el mundo entero:

	1902	1903	1904
	Toneladas	Toneladas	Toneladas
Malaca	53.756	54.797	58.657
Banka y Billiton	18.765	20.000	14.638
Bolivia	10.150	9.500	9.200
Inglaterra	3.950	4.150	4.282
Australia	3.206	4.991	5.082
Varios	350	395	384
<i>Totales.</i>	90.177	93.893	92.243

Según lo indica el cuadro, hay una ligera disminución, que alcanza á 1.650 toneladas en la producción de estaño de 1904 comparada con la de 1903.

El consumo aproximado de estaño durante el año último ha sido evaluado en 94.755. Estas cifras, comparadas con la del total de la producción mundial, muestran que el consumo ha excedido á la producción en 2.512 toneladas. El consumo aproximado de los diferentes países ha sido:

	Toneladas	Por 100
Estados Unidos	38.500	40,6
Gran Bretaña	15.898	16,8
Francia, Italia, España, Rusia	17.920	18,9
Alemania	14.832	15,7
Europa oriental y América del Sur	4.305	4,5
Asia oriental	3.300	3,5
<i>Consumo total.</i>	94.775	100

Desde Santander

Agosto 26 de 1905

Últimas cotizaciones Acciones

Banco de Santander, antiguas, 236; ampliación 150,50.
Banco Mercantil, liberadas, 102,25; antiguas, 140.
Ferrocarril de Santander á Bilbao, 140.
Ferrocarril Cantábrico, preferentes, 118; ordinarias, 80.

Cabezón á Llanes, 70.

Compañías Navieras

Santanderina, 53.
Navegación Montañesa, 60.
Cantábrica, papel sin cambio.
Vasco-Cantábrica, 19.
La Unión, 85.
Esles, sin operación.

Sociedades varias

Abastecimiento de Aguas, 126.
Alianza de Santander, 58 y 50.
Tranvía de Miranda, 40 pesetas acción.
Taurina Montañesa, 92.
Nueva Montaña, con cédula, 37,41.
Talleres de San Martín, par.
Sardinero, A, 70.
Minas de Heras, 62.
La Austriaca, par.
Puente Arce, (minas), 41,50.
Complemento (minas), 93.
Deuda municipal, 100,50.
Empréstito municipal, 100,75.
Carreteras provinciales, 81.
Club de Regatas, 99.
Junta de Obras del Puerto, 105.
Nueva Montaña, 80,50.

Ferrocarriles.—Obligaciones

Alar á Santander, 116.
Solares, 1.ª hipoteca, 99,25.
Solares 2.ª hipoteca, 96.
Santander á Bilbao, emisión de 1895, 99 80; de 1898, 98,15; de 1900, 95,50 de 1902, 94,15.
Cantábrico, 1.ª hipoteca, 99,25.
Cantábrico 2.ª hipoteca, 97,75.
Cabezón á Llanes, 105.
Astillero á Ontaneda, 1.ª hipoteca 41.
Astillero á Ontaneda, 2.ª hipoteca, sin operación.

Fondos públicos

Deuda 4 por 100 interior, 79,60.
Id. id, pequeños, 79,05.
Id. 4 por 100 amortizable, 99,50.
Cambios.
Londres vista, 33.12.

El Corresponsal

Puerto de Castro Urdiales

MINERALES EMBARCADOS EN CASTRO DURANTE LA ÚLTIMA SEMANA

(Nota enviada por los señores Portillo, Ibáñez y Compañía)

BUQUE	CAPITÁN	DESTINO	Toneladas	GARCADORES
		Suma anterior	375.808	
Celaeno	Bakker	Amberes	4.500	Dicido Iron Ore C. Ld
Universal	Miller	Middlesbro	1.816	Luis de Ocharan
Marzo	Sampedro	Cardiff	1.900	Dicido Iron Ore C. Ld.
Castro Alen	Echevarria	Newport	2.092	Luis de Ocharan
Febrero	Aurrecoech.ª	Rotterdam	2.900	Dicido Iron Ore C. Ld.
Jairo	Clyde	Bw. in Furnes	2.328	Chávarri Hermanos
		Total . . .	381.344	

Boletín minero

Fletes de mineral

Bilbao á Newport, vapor *Bostak-Bat*, 4/4 1/2
Idem á id., vapor *Gwendoline*, 4/4 1/2
Idem á Middlesbro, vapor *Elantsobe*, 4/10 1/2
Huelva á Filadelfia, vapor *Nymphaea*, 11/6 F. D.
Bilbao á Rotterdam, vapor *J. M. de Pinillos*, 5/-
Idem á id., vapor 4300 toneladas, 5/- ó Dunkerque 5/3
Huelva á id., vapor *viages*, 7/- F. D. ó Dunkerque 7/3
Castro Alen á Grangemouth, vapor 1830 toneladas, 5/1 1/2

Fletes

El mercado de fletes sostenido con pequeña tendencia á alza.

Mercado de Carbón

Los carbones muy firmes, con tendencia á subir, cotizándose á los tipos de 12/3 á 13/- los Cardiff superiores; de 11/6 á 12/3, los de segunda y 10/3 á 11/3 los Monmouthshires f. á b. más 1/ de impuesto.

Newcastle, on Tyne

16 de Agosto de 1905

(Remitido por los Sres. Chivers y Fraser)

Plomos. Hoy los desplatados extranjeros valen de L. 13-16-3 á L. 14-0-0 y los ingleses de L. 14-0-0 á L. 14-2-6 por 1016 kilogramos. Los argentíferos á L. 14-0-7 1/2
La plata fina. Disponible á 30 3/16 Peniques.—Entrega á dos meses, 29 3/4 Peniques.—Todo por onza inglesa.

* *

Cotización del hierro en Glasgow

Según despachos recibidos por el Circulo Minero de Bilbao.

Día	Escocia	Hematites
21	47/4	56/4
22	47/2	56/3
23	47/3	56/3
24	47/8	56/10
25	48/4	57/5

Londres

4 de de Agosto 1905

	Libras
Cobre—Barras Chile ó g. m. b.	68-10-00
» » » 3 meses.	68-15-00
» Best Selected	74-00-00
Estaño.—del Estrecho.	149-15-00
» » 3 meses.	148-10-06
» Inglés.	150-00-00
» » —Barritas.	151-00-00
Plomo.—Español.	14-01-03
Hierro.—Escocés.—Warrant.	49/04
» Midlesbro.	46/01
» Hematites.	55/00
Acciones. Rio-Tinto.	66-10-00
» Tharsis.	5-18-9
Plata.	27-1/4
Exterior Español.	90-0/0
Cambio á 3 m/f.	00-0-0
Régulo de antimonio.	60-00

TOMAS MORRISON Y C.ª.—BILBAO

BILBAO

Carbonato 1.ª de.	Sh.	12-3	á	12-5
» 2.ª de.	»	10-4	á	11-5
Rubio 1.ª de.	»	11-2	á	12-0
» 2.ª de.	»	9-3	á	10-0
Campanil 1.ª de.	»	11-2	á	12-0
» 2.ª de.	»	9-6	á	10-4
Hematite.		10-6	á	11-7
Lingote de Fundición.	Ptas.	107		Tn.
» » Afino.	»	102		»
Barras dimensiones corrientes.	»	315		»
Angulos precio medio.	»	315		»
Vigueria precio medio.	»	230		»
Carriles pesados id.	»	210		»
» ligeros id.	»	230		»
Chapas id.	»	330		»
Hojalata caja marca B.	»	30.50		caja

Carbones

En las cuencas de Asturias

Sobre vagón en las mi-	(Cribados	20	Pts.
nas. A bordo en Gijón ó	Galletas lavadas.	19 á 20	—
Avilés, de 3 á 4 pesetas	Granzas lavadas.	17 á 18	—
más	Menudos lavados secos	12 á 14	—
	Idem id. fraguas y para cok	13 á 15	—
	Mezclas para gas	15 á 17	—
	Grueso	20	—
Puertollano en vagón, por	Granadillo lavado especial	16	—
contratas	Avellanas lavadas.	13	—
	Menudo.	7	—
	Galletas lavadas.	20	—
Leon, sobre vagón	Menudo lavado	13	—
Cok.—Gijón ó Avilés á bordo		24 á 30	—
— Bélmez de 1.ª		40	—

Cartagena

Plomo en barras.	46 k.	Ptas.	17.85
Sulfuros Linares 78 0/0.	»	»	11.00
Carbonatos del 50.	»	»	6.
Blenda del 85 % de zinc f. b. tn.		francos	75 75
Calamina de 30 zinc f. b. tn.		»	55

NORTE DE INGLATERRA Y CLEVELAND

Mineral de hierro

Rubio (sobre muelle) de 15/6 á 15/9

Cleveland (en la mina) 3/9
 Minerales de Gellivase y 4/ k (sobre muelle) . . . de 14/9 á 17/6

Lingote de hierro

Cleveland núm. 1. 46/9
 » 3. 45/3
 » 4 de fundición 43/0
 » 4 de forja 41/9
 » Moldeo. 41/3
 » Blanco. 40/9
 Hemitites de la Costa Este, mezclado. 53/6
 Cleveland warrants. 45/4

Los precios mencionados son para entregas franco á bordo. por lo que se refiere al hierro de Cleveland son para G. M. B. brands. Las cotizaciones de los warrants se entienden al contado.

Acero

Carriles (secciones pesadas) de 5- 5-0 á 5-10-0
 Id. curvos. de 6- 5-0 á 6- 7-6
 Chapas para buques (1/4 pulgada y más). . . de 5-17-6 á 6- 0-0
 Id. » calderas 3/8 » y » . . . de 6-17-6 á 7- 0-0
 Hierro de ángulo para buques . . . de 5-10-0 á 5-12-6
 Id. » » las máquinas . . . de 5-15-0 á 5-17-6
 Vigas. de 5- 7-6 á 5-10-0
 Remaches para buques. de 7- 7-6 á 7-10-0
 » » calderas de 7 15 0 á 8 0-0
 Tablas (simples) (chapas de cubiertas) . . . de 7- 5-0 á 7- 7-6
 » dobles id de 7-15-0 á 7-17-6
 Arcos (tamaños ordinarios) de 6- 5-0 á 6- 7-6
 Llantas (» ») de 6- 2-6 á 6- 5-0
 Barras (1/4 pulgada ó más) de 6- 5-0 á 6- 7-6
 Chapas onduladas galvanizadas en bandas. de 10-7-6 á 10-10-0
 F. á. b. menos 2 1/2 0/0 por pago al 10 del mes siguiente al de la entrega, excepto para carriles y curvas, cuyos precio son netos.

y Compañía; 57 sacos 5700 k fécula de patatas, La Papelera Española; 1 caja 60 k herramientas, 3 barriles 237 k colores, 36 bultos 2017 k acero, 6 cajas 1184 k papel cartón, Yanke Hermanos; 1 caja 29 k termómetro y accesorios, Ansuátegui é hijo; 1 caja 41 1/2 kilos extracto de carne, P. Martín y Hermano; 7 bultos 666 k ferreteria esmaltada, M. López Rumayor; 3 barriles 973 k aluminato de barita, Ortueta y Torrónategui; 1 fardo 115 k papeles pintados, G. Pujol; 3 bultos 132 k máquina y tubo, El Material Industrial; 2 cajas 166 k ferreteria y quincalla, Z. Andrés y Urléza; 14 bultos 14977 k piezas de máquinas, G. Escudero; 14 cajas 13930 k cristales pulimentados, Gorbea y Compañía; 200 sacos 10000 y silicato de sosa, 27 bultos 830 k traviesas de acero y accesorios, 2 barriles 424 k alquitran, á la orden.

Transbordo del vapor «Juan Cunningham». De *Glasgow*: 5 rollos 772 k hules, Viuda é Hijos de W. de Andersch; 5 bultos 1493 k idem, Hijos de L. Yohn y Compañía; 1 caja 571 k muelles de suspensión y accesorios, Compañía del f. c. de Amorebieta á Guernica; 24 cajas 428 k hilo de alhodón, Hilaturas de Fabra y Coats; 1 caja 205 k aceite mineral, Algodonera de San Antonio; 12 barriles 2537 k aceite de pescado, 45 sacos 4552 k cera parafina, 20 cajas 465 kilos whisky, á la orden. Total 84577 k.

Vapor español CABO SAN ANTONIO. De *Marsella*: 20 barriles 2340 k blanco de zinc, T. Zubiria y Compañía; 33 barriles 5900 kilos cloruro de cal, A. Garmendia; 250 sacos 25000 k harina, á la orden. Total 33240 k.

Vapor español JUANITA. Transbordo del vapor «Cabañal». De *Génova*: 3 jaulas 453 k cartones amianto, á la orden.

Vapor español KATALIÑ. De *Bayona*: 240 sacos 24000 k harina, A. Etchats; 138 sacos 13800 k id., J. L. Ollaqui; 1200 tablillas pino, Hijos de Latiegui; 726 paquetes id., Arteché y Zulaica; 1 caja 58 k azul ultramar, 1 caja 30 k pintura, 2 bultos 166 k colores, 1 barril 50 k barniz, 1 paquete 2 k cola, 3 barriles 698 k alquitran vegetal, 2 cajas 18 k fuelles é instrumentos agrícolas, Z. Andrés y Urléza; 2 rollos 97 k hojas de cobre, H. Maristany y Compañía; 1 bulto 53 k ejes, 1 bulto 56 k muebles, 1 cesta 24 k ferreteria, T. Larrazcain; 1000 tablas pino, F. Arana y Lupardo; 3000 id. id., V. Ba3bier; 400 paquetes tablillas, Tapia y Sobrino; 6 panales 613 k resina, 5 barriles 1640 k alquitran vegetal, á la orden, Total 141306 k.

DIA 20.—Vapor español MARQUES DE MUDELA. De *Cardiff*: 2334500 k carbón, Sociedad Fábrica San Francisco.

DIA 21.—Vapor español JULIAN. Transbordo del vapor «Grao». De *Génova*: 26 bultos 3564 k ascensor y piezas para idem, á la orden.

DIA 22.—Vapor francés BLANCHE AMELLIE. De *Bayona*: 610 fardos 100040 k pasta de madera, La Papelera Española.

Vapor inglés MONMOUTHSIRE. De *Newport*: 1441300 k carbón, á la orden.

Vapor español ABRIL. De *Rotterdam*: 1800000 k carbón, Altos Hornos de Vizcaya.

Vapor español PLENCIA. De *Newcastle*: 2173115 k cok, Altos Hornos de vizcaya.

DIA 23.—Vapor italiano LUDOVICO S. De *Catania*: 800000 kilos habas, á la orden.

Vapor italiano VILLARREAL. De *Catania*: 749500 k habas á la orden.

Vapor inglés Blythoille. De *Newport*: 1377335 k carbón, 2 3863 k cok, B. Otero y Compañía.

Vapor español CABO ORTEGAL. De *Marsella*: 1113 sacos 112352 kilos copra, á la orden.

IMPORTACIÓN DE CABOTAJE

Buques con carga entrados en este puerto desde el 19 al 25 de Agosto de 1905.

DIA 19.—Balandra EVARISTO. De *Motrico*: 32000 k piedra caliza, E. de Arriaga.

Vapor CABO SAN ANTONIO. De *Barcelona*: 466 k hierro, á la orden.

De *Tarragona*: 1899 k aceite, á la orden.

De *Valencia*: 5000 k harina de arroz, R. Sánchez; 1000 k arroz, 14500 k salvado, á la orden.

De *Torre Vieja*: 101000 k sal, á la orden.

De *Almería*: 6000 k azúcar, Hijos de Zuricalday; 3000 k id., Hijos de Garamendi; 3000 k id., Hijos de I. Echevarria.

De *Sevilla*: 9390 k vino, Bodegas Bilbainas; 575 k espejos, Hormaza y Sarasúa; 1440 k loza, A. Conrad y Compañía; 416 k jabón, E. y M. Tellechea; 6000 k aceite, A. Vide y C.; 12000 k id., Testamentaria de E. Uralde; 32000 k habas, 6700 k aceite, á la orden.

De *Cádiz*: 600 k vino, P. Martín y Hermano; 2400 k tocino, Zavalá y Aguirre.

De *Huelva*: 70 k molduras, Delclaux y C.; 415390 k pirla de hierro, Hija de J. Vanderhaeghe; 590 k hortalizas, 30000 k habas, 15938 k vino, 4630 k tocino, á la orden.

De *Vigo*: 3450 k agua mineral, L. Echevarria; 1150 k id., T. Zubiria y Compañía; 3450 k id., Barandiarán y Compañía.

De *Villagarcía*: 1220 k piperia, Olavarrieta y Compañía.

De *Ferrol*: 1900 k piperia, á la orden. Total 685194 k.

Vapor LIBE. De *Pasajes*: 55775 k duelas de roble, á la orden.

Ralandra SENDEJA. De *Zumaya*: 3000 k envases, J. Scola.

Vapor COMERCIO. De *Vivero*: 4000 k harina, Lecube Hermanos.

Laboratorio Químico Central

Ripa, 7, principal

DIRIGIDO POR

LUIS DE ARRIAGA

D. CHEVRIER

Antiguo Jefe

Ingeniero Químico

del Laboratorio Químico
de la Fábrica «Vizcaya»

y Licenciado en ciencias
de la Universidad de Paris

ANALISIS

SECCIÓN A.—Minerales y productos industriales inorgánicos.
Aguas para industrias. Aguas minerales.

SECCIÓN B.—Productos orgánicos, Industriales y comerciales
(vinos, aceites, harinas, chocolate, leche, etc.)

SECCIÓN C.—Bacteriología, Micrografía, Clínica (orinas,
esputos, jugos gástricos, etc.)

Estudios industriales y Minerales
Consultas técnico-químicas y peritajes.

Se admiten proposiciones de análisis por año de fábricas,
sociedades mineras y comerciales

Representaciones para el desmuestre y análisis de depósito
y cargamentos de todas clases de minerales.

ANALISIS CONTRADICTORIOS Y ARBITRALES

Información marítima

IMPORTACIÓN DEL EXTRANJERO

BUQUES con carga entrados en este puerto desde el 19 al 25 de Agosto de 1905.

DIA 19.—Vapor español HERRERA. De *Amberes*: 14 balas 3503 kilos alfombras, 16 cajas 1493 k cerveza, Rica Hermanos; 10 bultos 4286 k maquinaria, 3 cajas 912 k ballenas de acero, 2 cajas 330 kilos ferreteria, 12 balas 1874 k papel, A. Conrad y Compañía; 50 sacos 5000 k dextrina, 7 fardos 805 k extracto tintoreal, Barandiarán

Vapor MARIA PILAR. Transbordo del vapor «María Mercedes». De Gijón: 1400 k ácido carbónico, J. A. Arteta, 300 k sidra, R. Rochelt é hijos; 1816 k botellas vacías, Sd. general de Industria y Comercio; 7650 k loza, J. M. Amézaga; 386 k clavos, Hijos de L. Yohn y Compañía; 7401 k hierro en chapas, Vidaurrázaga y Compañía; 1750 k sidra, Ugarte, Bárcena y Aguirre; 4441 k loza, á la orden. Total 25174 k.

Vapor JULIAN. De Barcelona: 760 k vino, á la orden.

De Valencia: 250 k hierro, Amann y Gana; 20000 k algarrobas, G. Martínez y Compañía; 10000 k arroz, Calleja y Nuñez; 8000 k azulejos, L. Barañano; 5280 k azulejos, 9500 k salvado, á la orden.

De Cartagena: 510 k habas, á la orden.

De Aguilas: 4070 k alquitrán, á la orden.

De Villagarcía: 1400 k sebo á la orden.

De Coruña: 860 k molduras, A. Conrad y Compañía.

De Gijón: 1548 k cerveza, L. Arregui; 165 k sidra, E. Couto y Compañía; 720 k botellas vacías, Hormaza y Sarasúa; 775 k hierro, T. Morrison y Compañía. Total 44838 k.

DIA 21.—Vapor CABO SILLEIRO. De Barcelona: 1457 k azúcar, J. T. Uribe; 730 k id., Hijos de Garamendi; 1961 k vino, á la orden.

De Valencia: 700 k vino, J. Sampedro; 5588 k alcohol, Herederos de Abaitua Hermanos; 2000 k arroz, E. Medina; 4093 k aceite de coco, 4000 k crin vegetal, 1500 k arroz, 4500 k salvado, á la orden.

De Alicante: 7800 k vino, J. Acha; 7680 k id., S. Alonso; 75100 kilos id., á la orden.

De Málaga: 800 k azúcar, Hijos de Garamendi; 4124 k aceite, Masip y Compañía.

De Sevilla: 975 k aceite, Amann y Gana; 560 k loza, Hormaza y Sarasúa; 300 k piezas de hierro, Adcock y Compañía; 660 k loza, A. Conrad y Compañía; 7250 k aceite, Tapia Hermanos, 2280 k id., J. Otaduy; 1100 k jabón, E. y M. Tellechea.

De Villagarcía: 2830 k sardina salada, V. Camiña. Total 137987 kilos.

DIA 23.—Vapor SANTOÑA. De Castro: 60000 k tierra. Altos Hornos de Vizcaya; 5000 k pipería, F. García.

Vapor MARIA CRUZ. Transbordo del vapor «María Magdalena». De Tapia: 360 k huevos, á la orden.

De Riodeo: 770 k huevos, F. García.

De Gijón: 385 k ferretería, R. Rochelt é hijos; 1200 k ácido carbónico, G. A. Arteta; 4516 k batería de cocina, L. Arenaza; 3979 kilos tornillos, Pradera Hermanos y Compañía; 712 k clavos, Hijos de L. Yohn y Compañía; 500 k sidra, P. Ocón.

De Santander: 4544 k azúcar, pimienta, etc., J. J. Díaz Gamarra. Total 16966 k.

DIA 24.—Vapor CABO ORTEGAL. De Barcelona: 1015 k muelles para muebles, á la orden.

De Cartagena: 276 k vidrio hueco, J. M. Amézaga.

De Sevilla: 17805 k vino, Bodegas Bilbainas; 1065 k camas de hierro, Isidro, Miguel y Compañía; 1350 k escobas, A. Romero; 360 k loza, J. M. Amézaga; 530 k id., A. Cortina y Hermano; 12440 k aceite, Testamentaria de E. Uralde; 4030 k garbanzos, D. Ibarreche; 1100 k aceitunas, 300 k aceite, 10000 k avena, 10000 k habas, á la orden.

De Cádiz: 72 k coñac, C. Hoppe y Compañía; 700 k vino, á la orden.

De Huelva: 6325 k sulfato de cobre, T. Morrison y Compañía; 2200 k botellas vacías, C.ª Vinícola del N. España; 10000 k habas, 1394 k vinagre, 14755 k vino, á la orden.

De Vigo: 300 k huevos, 76 k muestras de carbón, á la orden.

De Pasajes: 3164 k tubos de hierro y accesorios, Fatrás Hermanos. Total 100087 k.

EXPORTACIÓN DE CABOTAJE

BUQUES con carga salidos de este puerto desde el 19 al 25 de Agosto de 1905.

DIA 19.—Vapor COMERCIO BERMEANO. Para Bermeo: 51 kilos café, J. T. Uribe; 624 k aguardiente, Herederos de Abaitua Hermanos; 476 k azúcar, Angulo y Trabudua; 2710 k aceite, 430 kilos aguardiente, A. Zuvillaga; 692 k azúcar, 61 k café, Hijos de Zuricaldy; 1130 k hierro en barras y vigas, 150 k bañera y lavabo de hierro, 6180 k vino, 3050 k aceite, 3000 k harina, 3000 k salvado, 180 kilos habas, 200 k garbanzos, 120 k avena, 330 k conservas, 100 kilos quincalla, 120 k limonada, 480 k tejidos, 100 k bacalao, 225 kilos varios, H. de Azqueta. Total 23409 k.

Vapor EL GAITERO. Para Villaviciosa: 13800 k salvado, E. Coste y Vildósola; 13950 k id., 20925 k cabezuela, 6950 k harinilla, Ugalde y Compañía; 1400 k jabón, Tapia y Sobrino.

Pailebot SIMON. Para Bermeo: 118 k azúcar, Angulo y Trabudua; 830 k aceite, 40 k vino rancio, 40 k aguardiente, Testamentaria de E. Uralde; 242 k azúcar, Barturen y Arribi; 46 k anisado, Tresgallo y Arrarte; 40 k aguardiente, A. Iturraspe; 20 k id., 440 kilos aceite, 20 k vino postre, 180 k jabón, A. Zuvillaga; 206 k azúcar, 350 k avena, 480 k alubia, 104 k paja, 80 k cebada, A. Conrad y Compañía; 362 k loza, 531 k aceite, 299 k pinturas, 301 k plomo, 160 k ferretería, 295 k batería de cocina, 210 k limonada, 100 k jabón, 261 k tejidos, 432 k cerveza, 146 k manteca, 2076 k hojalata, 110 kilos muebles, 7800 k harina, 936 k salvado, 6000 k yeso, 120 k paja, 150 k alubias, 200 k garbanzos, 480 k alholva, 250 k avena, 102 kilos

sosa, 150 k cok, 195 k habas, 204 k cloruro de cal, 120 k conservas, 336 k uvas, 116 k hierro en barras, 196 k muelles de hierro, 125 kilos bacalao, 168 k madera de pino, 1789 k vino, 326 k varios, E. de Arriaga. Total 28284 k.

Balandra TRES HERMANOS. Para Lequeitio: 840 k cerveza, 219 k aguardiente, J. Barañano; 600 k azúcar, V. Urigüen; 192 kilos aguardiente, A. Zuvillaga; 229 k jabón, 320 k loza, 100 k alubias, 100 k arroz, 2220 k aceite, 934 k vino, 300 k plomo, 1200 k habas, 480 k harinilla, 1000 k cemento, 322 k petróleo, 700 k salvado, 100 kilos almendras, 280 k avena, 530 k bacalao, 470 k garbanzos, 400 kilos hojalata, 1360 k maiz, 3400 k madera de pino, 891 k ferretería, 188 k varios, Viuda de Vicuña. Total 16875 k.

Vador CABO SAN VICENTE. Para Santander: 20896 k hierro y acero en barras y chapas, Altos Hornos de Vizcaya; 3125 k hierro en vigas, J. M. de las Rivas.

Para Ferrol: 2890 k vino, 3 k impresos, Yanke Hermanos; 5000 kilos harina, E. Coste y Vildósola; 396 k calderas de cobre, T. Morrison y Compañía; 1217 k licores, Viuda de P. Pomés; 209 k hierro manufacturado, Z. Andrés y Urléaga; 1000 k clavos, 800 k alambre, F. Pisón; 520 k vino, Bodegas Bilbainas.

Para Coruña: 534 k papel para envolver, R. Coca; 21100 kilos hierro en barras, Sociedad Santa Ana; 1078 k cerveza, J. Turner; 980 k acero en barras, 25400 k hojalata, Altos Hornos de Vizcaya; 79 k hierro manufacturado, A. Conrad y Compañía; 762 k id. id., Z. Andrés y Urléaga; 1500 k harina, Sociedad Harino-Panadera; 3240 k alambre, Barbier é Hijos; 247 k hilados, Hilaturas de Fabra y Coats; 5000 k harina, Ugalde y Compañía; 1337 k cigarrillos, Fábrica de Tabacos; 10500 k hojalata, La Basconia; 2500 k harina, E. Coste y Vildósola; 1970 k clavos, F. Echevarría é Hijos; 3865 kilos papel, La Papelera Española.

Para Villagarcía: 783 k camas de hierro, La Camera Española; 170 k piezas de hierro, Sagardui é hijos; 77 k cerveza, J. Turner; 9733 k hierro y acero en barras, 2000 k hojalata, Altos Hornos de Vizcaya; 12988 k hojalata, R. Rochelt é hijos; 8000 kilos harina, E. Coste y Vildósola; 2610 k cerveza, E. de Arriaga; 599 k hilados, Hilaturas de Fabra y Coats; 1317 k vino, F. García; 560 k clavos, F. Echevarría é hijos; 1550 k pasta de tomate, A. Riaño; 585 k bacalao, Schmedling y Compañía.

Para Marin: 130 k estaño, Viuda de P. Haehner; 1400 k hierro en barras, Sociedad Santa Ana; 5588 k acero en barras y vigas, Altos Hornos de Vizcaya; 626 k papel, Yanke Hermanos; 791 k tubos de latón, Earle, Bourne y Compañía; 1250 k clavos, Sociedad alambres del Cadagua; 657 k madera de pino, La Compañía de Maderas; 1550 k conservas, A. Riaño.

Para Vigo: 791 k papel para envolver, R. Coca; 7300 k hierro en barras, Sociedad Santa Ana; 1563 k conservas, A. Riaño; 1000 kilos garbanzos, G. Escudero; 241 k aceite mineral, J. L. Ansoleaga; 5000 k harina, Olavarrieta y Compañía; 150 k mangos de madera, 450 k herramientas, Elorza é hijo; 486 k hilados, Hilaturas de Fabra y Coats; 40200 k plomo en lingotes, L. Arenaza; 5000 k harina, Ugalde y Compañía; 5100 k hojalata, La Basconia; 3415 kilos clavos, F. Echevarría é Hijos; 180 k tubos de hierro, Sociedad Tubos Forjados; 29000 k hojalata, 14473 k hierro y acero en barras y chapas, Altos Hornos de Vizcaya.

Para Isla Cristina: 5000 k hojalata, Altos Hornos de Vizcaya.

Para Huelva: 200 k pipería, L. Gómez; 1800 k id., E. Díaz; 7173 kilos hierro y acero en barras y chapas, 500000 k hierro en lingotes, Altos Hornos de Vizcaya; 660 k tornillos, Pradera Hermanos y Compañía; 2720 k vino C.ª Vinícola del Norte de España; 600 k pipería, Arrarte y Taramona; 5280 k tubos de hierro, Sociedad Aurrerá; 6175 k cigarrillos, Fábrica de Tabacos; 2570 k clavos, F. Echevarría é hijos; 508 k tubos de hierro, Sociedad Tubos Forjados.

Para Bonanza: 1022 k rejas de hierro, E. Coste y Vildósola; 300 kilos acero en chapas, Altos Hornos de Vizcaya.

Para Cádiz: 1530 k clavos, F. L. Dubus; 4295 k vino, 76 k anuncios, Compañía Vinícola del N. de España; 11771 k hierro y acero en barras, 1150 k hojalata, Altos Hornos de Vizcaya; 6624 k papel, La Papelera Española.

Para Sevilla: 2765 k hierro en barras y chapas, J. M. de las Rivas.

Para Motril: 1680 k clavos, F. Echevarría é Hijos; 176 k vino, Compañía Vinícola del N. España; 9955 k hierro en barras, 60 kilos herramientas, Altos Hornos de Vizcaya; 152 k piñones de acero, Talleres de Deusto; 5840 k grasa, Compañía Minera de Sierra Alhamilla; 1020 k clavos, F. Echevarría é hijos; 372 k tubos de hierro, Sociedad Tubos Forjados.

Para Aguilas: 2500 k hierro en barras, 940 k hojalata, Altos Hornos de Vizcaya; 2550 k tornillos, Pradera Hermanos y Compañía; 890 k clavos, F. Echevarría é Hijos.

Para Cartagena: 4000 k hierro y acero en barras, 2010 k hojalata, Altos Hornos de Vizcaya; 1502 k acero, Talleres de Deusto; 420 kilos legía, P. Paniagua; 4400 k vidrio plano, Compañía General de las Vidrieras Españolas; 610 k clavos, F. Echevarría é hijos; 374 kilos tubos de hierro, Sociedad Tubos Forjados; 102 k herramientas, Vda. de F. Pérez y Yarza; 7946 k papel, La Papelera Española.

Para Alicante: 10000 k hierro en lingotes, 54554 k acero en vigas y placas, Altos Hornos de Vizcaya.

Para Tarragona: 550 k alambre, 1580 k clavos, Sd. Alambres

del Cadagua; 4020 k id., F. L. Dubus; 6428 k hierro y acero en barras, Altos Hornos de Vizcaya; 1445 k hierro en chapas, J. M. de las Rivas; 11200 k hojalata, La Basconia; 890 k clavos, F. Echevarría é hijos.

Para *Palamós*: 5000 k alambre, Sociedad Alambres del Cadagua. Total 987948 k.

Vapor RIO FORMOSO. Para *Gijón*: 50000 k harina, 30.000 kilos maiz, Ugalde y Compañía.

Balandra CARMEN ANGLES. Para *Lequeitio*: 168 k azúcar, J. T. Uribe; 153 k bacalao, S. R. Renovales; 23 k cognac, J. Barañano; 450 k jabón, 48 k bugias, 20 k vino rancio, 326 k aguardiente, Testamentaria de E. Uralde; 4835 k vino, 720 k salvado, 310 k alholva, 220 k habas, 2500 k maiz, 560 k loza, 100 k bugias, 375 k flejes de hierro, 1000 k harina, 2480 k madera de pino, 350 k varios, E. de Arriaga. Total 14614 k.

Vapor MARIA CLOTILDE. Para *Gijón*: 2530 k hierro manufacturado, Z. Andrés y Urléaga; 115 k bolsas de papel, R. Coca; 216 kilos quesos, B. Manjarrés; 144 k coñac, Barbier é hijos; 3910 kilos hojalata, R. Rochelt é hijos, 690 k tornillos, Pradera Hermanos y Compañía; 600 k garbanzos, G. Escudero; 2005 k camas de hierro, M. Ibáñez; 23600 k harina, E. Sánchez; 1472 k máquinas para picar carne, 153 k bacalao, A. Conrad y Compañía; 2164 k hojalata, Altos Hornos de Vizcaya; 102 k drogas, T. Zubiría y Compañía; 300 kilos legía, 1000 k pipería, 2900 k aceite mineral, 1800 k garbanzos, 1325 k conservas, 500 k lentejas, 10020 k azúcar, 234 k tasajo, 340 k varios, F. García.

Para *Luarca*: 408 k coñac, Barbier é hijos; 3500 k harina, 846 k conservas, E. Coste y Vildósola; 3975 k abono mineral, Otto Medem; 440 k tubos de hierro, Viuda de Arroyo; 94 k albayaide, 140 k quesos, 169 k vino, Yanke Hermanos; 348 k hierro manufacturado, Hijos de L. Yohn y Compañía; 7350 k harina, 320 k habas, Lecube Hermanos; 7300 k hierro y acero en barras y chapas, Altos Hornos de Vizcaya; 4500 k harina, 1438 k salvado, Sociedad Harino-Panadera; 6000 k harina, Ugalde y Compañía; 600 k mármol, 400 k herraje, 120 k vidrio plano, 250 k ruedas y ejes de hierro, 1500 k jabón, F. García. Total 95517 k.

Vapor S. ANTONA. Para *Castro*: 1750 k salvado 1750 k habas 2000 k maiz, 1600 k cebada, 634 k harinilla, 1100 k jabón, 300 k aceite, 1600 k paja, 150 k vino postre, F. García. Total 10940 k.

DIA 20.—Vapor CABO OROPEA. Para *Santander*: 1841 k hierro manufacturado, Z. Andrés y Urléaga; 3335 k hierro en barras y vigas J. M. de las Rivas; 252 k papel, L. Landaluze; 540 k alquitrán, Hijos de J. E. Rochelt; 500 k cubos de hierro, La Basconia; 560 k clavos, F. Echevarría é hijos.

Para *Sevilla*: 450 k muebles y ropa, J. Correa; 784 k ajuar, F. López; 30000 k harina, Olavarrieta y Compañía; 500 k herramientas, El Corra é hijo; 3709 k hierro manufacturado, Z. Andrés y Urléaga; 700 k clavos, Sociedad Alambres del Cadagua; 10275 k acero en flejes, Hijos de R. García; 3000 k barriles vacíos, Sociedad General de Industria y Comercio; 2000 k clavos, 425 k alambre, F. L. Dubus; 3127 k rollos de latón, 1634 k latón en chapas, Amann y Gana; 10300 k harina, 1542 k rejas de hierro, E. Coste y Vildósola; 2100 k pipería, 2130 k piezas de hierro, D. Arana; 2422 k papel, La Papelera Española; 220 k k muebles, A. Moreno; 55010 k harina, Ugalde y Compañía; 4378 k material ferroviario, M. de Corral; 1000 k hojalata, 4700 k cubos de hierro, La Basconia; 4300 k clavos, F. Echevarría é hijos; 22955 k hierro en barras, vigas y chapas, 900 k tornillos, J. M. de las Rivas; 100 k chapas de hierro, Larrinaga y Zubiaurre; 96167 k acero en barras, vigas y chapas, 2080 kilos cubos de hierro, 4750 k hojalata, Altos Hornos de Vizcaya.

Para *Málaga*: 898 k rejas de hierro, E. Ortiz; 480 k hierro en flejes, R. Rochelt é hijos; 1500 k alambre, A. Goicoechea; 203.000 kilos habas, Olavarrieta y Compañía; 1474 k hierro manufacturado A. Conrad y Compañía; 924 k vino, Compañía Vinícola del Norte de España; 645 k cilindro de acero, Talleres de Deusto; 47927 kilos papel, La Papelera Española; 1232 k vino, I. Lope; 710 kilos sartenes, Sarrionandia y Santisteban; 7160 k clavos, F. Echevarría é hijos; 5785 k hierro en chapas y ángulos, 1815 k tornillos y remaches, 3120 k guset, 1440 k llantas de hierro, G. Escudero; 37166 k hierro en barras y chapas, 7070 k hojalata, Altos Hornos de Vizcaya.

Para *Alicante*: 4900 k pipería, L. Portero; 1800 k id., Elorriaga y Compañía; 660 k id., I. Urrutia; 8400 k id., E. Díaz; 4121 k papel, La Papelera Española; 8400 k id., L. Landaluze; 750 k chapas de cobre, Pradera Hermanos y Compañía; 9687 k acero en barras y vigas, 1120 k hojalata, Altos Hornos de Vizcaya.

Para *Valencia*: 1133 k calderas de hierro, 550 k aceite, Mendizabal y Heredia; 7805 k hierro en barras, Hijos de R. García; 2710 kilos clavos, A. Goicoechea; 899 k papel, La Papelera Española; 2475 k id., L. Landaluze; 230 k conservas, L. Landáburu; 340 kilos tornillos, 50 k chapas de latón, 2100 k chapas de cobre, Pradera Hermanos y Compañía; 1000 k cemento, Sociedad General de Cementos Portland; 11145 k hierro en barras y chapas, J. M. de las Rivas; 7926 k tubos de hierro, Sociedad Tubos Forjados; 44195 kilos alambre, F. Echevarría é hijos; 10175 k acero en chapas, 6800 kilos hojalata, 560 k cubos de hierro, Altos Hornos de Vizcaya.

Para *Barcelona*: 36325 k hierro en barras, Hijos de R. García; 3000 k hojalata, R. Rochelt é hijos; 48129 k cigarrillos, Fábrica de Tabacos; 790 k perfumería, S. Orive; 520k pipería, A. Vidaurázaga; 8100 k hojalata, 2200 k palas de hierro, La Basconia; 44084 k hierro

en vigas y chapas, J. M. de las Rivas; 1443 k tubos de hierro, Sociedad Tubos Forjados; 2812 k alambre, F. Echevarría é hijos; 12400 k hojalata, 205307 k hierro y acero en barras, chapas, vigas y palanquillas, Altos Hornos de Vizcaya. Total 1111863 k.

DIA 21.—Vapor HERRERA. Para *Ferrol*: 1300 k vino, 18 k corchos, cápsulas y etiquetas, Z. Andrés y Urléaga; 855 k bacalao, Hijo de P. Basterra y Compañía; 985 k camas de hierro, M. Ibáñez.

Para *Coruña*: 128 k hilados, Hilaturas de Fabra y Coats; 256 kilos estaño, 501 k plomo, Viuda de P. Haehner; 600 k camas de hierro, M. Ibáñez; 200 k espejos, 500 k sulfato de sosa, H. de Azqueta; 142 k quesos, B. Manjarrés.

Para *Villagarcía*: 765 k baldosas de barro, Sd. General de Cementos Portland; 312 k camas de hierro, F. Ramón Ayela; 2610 kilos bacalao, Graeves, Arbaiza y Compañía; 82 k quesos, B. Manjarrés.

Para *Vigo*: 6329 k pinturas y otros, T. Zubiría y Compañía; 712 kilos hilados, Hilaturas de Fabra y Coats; 161 k camas de hierro, F. Ramón Ayala; 3835 k id., M. Ibáñez; 35 k especias, 204 k bacalao, Hijo de P. Basterra y Compañía; 1450 k id., Graeves, Arbaiza y Compañía; 214 k aceite de lino, Barandiarán y Compañía; 110 kilos bañera de hierro y accesorios, 30 k florones de yeso, D. Basaldúa; 15500 k barriles vacíos, 200 k garbanzos, H. de Azqueta.

Para *Sevilla*: 6401 k armaduras de hierro, Chávarri, Petrement y Compañía.

Para *Almería*: 10000 k duelas de roble, Viuda de Vicuña. Total 65535 kilos.

DIA 22.—Balandra ROSARIO. Para *San Sebastián*: 150 k alambre, 2640 k clavos, Sd. Alambres del Cadagua; 5750 k azúcar, J. Elorriaga; 4000 k tejas de barro, 200 k tubos de hierro, 11000 k garbanzos, 1500 k aceite cocido, E. de Arriaga. Total 25240 k.

Vapor MARIA PILAR. Para *Santander*: 2000 k ácido sulfúrico, Sd. General de Industria y Comercio; 5658 k conservas, 786 k bujías, 800 k yeso, 16800 k baldosas, 1250 k cemento, 200 k bañera, F. García; 4200 k azúcar, Angulo y Trabudua.

Para *Gijón*: 32200 k jabón, Tapia y Sobrino; 100 k herramientas, 300 k carretillas, Elorza é hijo; 2111 k acero, Talleres de Deusto; 650 k aceite, 900 k garbanzos, 202 k plomo, 100 k estano, 47 k régulo de antimonio, F. García; 2000 k ácido clorhídrico, Sd. General de Industria y Comercio.

Para *Avilés*: 4200 k jabón, Tapia y Sobrino; 212 k quesos, B. Manjarrés; 4000 k algodón colodión, Sd. General de Industria y Comercio; 3075 k hierro en chapas, J. M. de las Rivas; 500 k garbanzos, 1000 k harina, 46 k tejidos, 13500 k cueros salados, 204 kilos bacalao, F. García.

Para *Foz*: 575 k salvado, 2500 k harina, Sd. Harino-Panadera; 3500 k id., E. Sánchez; 305 k bacalao, Schmedding y Compañía; 10500 k harina, 1160 k harinilla, 400 k cebada, Ugalde y Compañía.

Para *Rivadeo*: 6000 k harina, Sd. Harino-Panadera; 90 kilos cartón cuero, D. Basaldúa; 500 k hojalata, Altos Hornos de Vizcaya; 292 k bacalao, Schmedding y Compañía; 410 k calderas de cobre, P. Díaz Mendivil; 920 k hojalata, 133 k estaño, 10 k cobre, R. Rochelt é hijos; 1000 k harina, 1000 k maiz, 1060 k vino, 900 k piezas de latón, F. García.

Para *Vivero*: 7009 k harina, F. García; 360 k vino, Z. Andrés y Urléaga; 1181 k camas de hierro, La Camera Española; 285 kilos idem, M. Ibáñez. Total 135975 k.

Vapor JOVELLANOS. Para *Gijón*: 180 k cable de hierro, Sociedad Franco Española de Trefilería; 85000 k hierro y acero en barras, chapas, carriles y accesorios, Altos Hornos de Vizcaya.

Vapor MARIA DEL CARMEN. Para *Rivadeselía*: 10725 k hierro en carriles y accesorios, J. M. de las Rivas; 350 k camas de hierro, M. Ibáñez; 440 k hojalata, R. Rochelt é hijos; 1490 k camas de hierro, 105 k conservas, F. García; 3080 k jabón, Tapia y Sobrino.

Para *San Esteban de Pravia*: 3570 k acero en vigas, Altos Hornos de Vizcaya; 400 k hojalata, R. Rochelt é hijos; 1920 k camas de hierro, 1280 k conservas, F. García.

Para *Navia*: 1119 k parafina, B. Manjarrés; 10900 k harina, Sociedad Harino-Panadera; 159 k confituras, F. García; 3500 k harina, 977 k salvado E. Coste y Vildósola.

Para *Rivadeo*: 16000 k harina, 2088 k harinilla, 1600 k cebada Ugalde y Compañía. Total 59683 k.

DIA 23.—Balandra SAN PEDRO. Para *San Sebastián*: 40000 k arbón, Vda. de Vicuña.

Pailebot NUEVO SAN JOSE. Para *Vigo*: 80000 k tejas de barro, L. Castillo y Compañía;

Vapor JULIAN. Para *Gijón*: 720 k pipería, J. M. Amézaga.

Para *Ferrol*: 175 k lunas plateadas, Gorbea y Compañía.

Para *Carril*: 2000 k papel, A. Aznar y Compañía. Total 2895 k.

DIA 24.—Balandra NUEVA UNIÓN. Para *Lequeitio*: 237 k café, 517 k azúcar, J. T. Uribe; 10000 k harina, 1500 k maiz, 750 k habas, 200 k garbanzos, 500 k pipería, 200 k loza, 200 k vidrio plano, 600 kilos aceite cocido, 1200 k papel, 100 k crin vegetal, 300 k hierro en vigas, 550 k bacalao, 150 k ventanas de madera, 125 k diversos, E. de Arriaga; 1688k azúcar, 26 k almidón, 127 k arroz, 30 k chocolate, 61 k café, 27 k manteca, Hijos de Zuricaldy; 17 k alcohol, 18 kilos aceite de linaza, 12 kilos negro de humo, A. Garmendia. Total 18055 k.

Imp. «Revista Bilbao».—Espartero, 6.—Teléfono 991.

(Tintas, Ch. Lorilleux y C.)

Elmore's Metall Actien-Gesellschaft

DE SCHLADERN, EN ALEMANIA

Fábrica de cobre por el procedimiento electrolítico

MEDALLA DE HONOR
Amberes 1894

Proveedores de la Marina Imperial de Alemania

MEDALLA DE ORO
París 1900

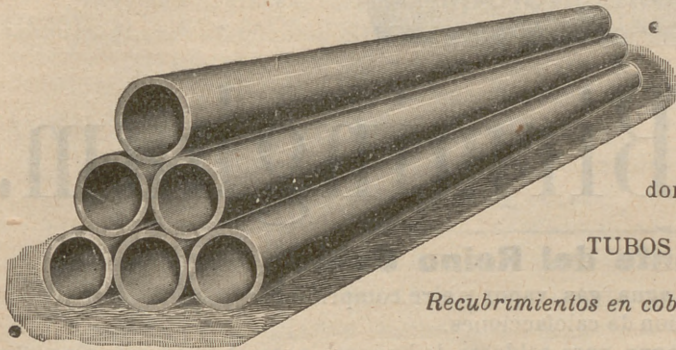

• **TUBOS DE COBRE ROJO** sin soldadura desde un milímetro hasta dos mil milímetros de diámetro, para conducciones de vapor y de agua.

CILINDROS DE COBRE ROJO sin soldadura; perfectamente equilibrados, para las máquinas de secar, máquinas para la fabricación de papel, etc.

CAMISAS DE COBRE ROJO sin soldadura para condensadores hasta dos mil milímetros de diámetro, para máquinas de vapor

TUBOS DE HIERRO FORJADO RECUBIERTOS DE COBRE

Recubrimientos en cobre rojo de diferentes espesores, de cilindros de fundición y pistones de bombas y prensas hidráulicas

Representante: D. FRANCISCO DE A. MAS

Cortes, 625, 1.º—BARCELONA

Maderas Impregnadas é inyectadas

TRAVIESAS de cualquier clase de madera, en todas las dimensiones; impregnadas según las prescripciones del ferrocarril de los Estados Confederados de Alemania.

POSTES DE TELÉGRAFO Y MÁSTILES DE CONDUCCIÓN PARA INSTALACIONES ELECTRICAS

de maderas derechas superiores de la Selva Negra, también de los montes bávaros y de los centros del Rhin, impregnados según el sistema KYAN y en conformidad con las prescripciones de la Administración de Telégrafos del Imperio Alemán.

PRODUCCION EN MASA.—NUEVE TALLERES PARA IMPREGNAR Y CREOSOTAR

HIMMELSBACH HERMANOS

Freiburg (Baden)

Representante para España, Vda. de PABLO HAEHNER, Bilbao

Carlos Hoppe y Compañía

CORREDORES MARÍTIMOS Y JURADOS

CONSIGNATARIOS DE BUQUES

FLETADORES—BANCA—COMISIONES—CONSIGNACIONES—DIRECTORES GERENTES DE LA COMPAÑIA DE NAVEGACION Bat.—REPRESENTANTES DE LA DAMPSCHIFFFAHRTS Neptun.—SERVICIO REGULAR DE VAPORES ENTRE Amberes Rotterdam y EL NORTE DE ESPAÑA, Y VICEVERSA, CON TRANSBORDO A LOS PRINCIPALES PUERTOS DEL MUNDO.—AGENTES GENERALES DE LAS COMPAÑIAS DE SEGUROS MARÍTIMOS, FLUVIALES Y TERRESTRES

La Mannheim y La Nord Deutsche

Y DE LA COMPAÑIA DE SEGUROS CONTRA INCENDIOS Y SOBRE LA VIDA

“The Liverpool & London & Globe”

COMISARIOS DE AVERÍAS

Agentes generales de los motores Daimler (buques motores) y automóviles marca Mercedes.

Casa en Santander, Muelle, 17 • En Bilbao, Alameda Mazarredo, 1, Teléfono 111

STEWARTS AND LLOYDS LTD.



Glasgow. — Birmingham.

La casa más importante del Reino Unido

Tubos y accesorios de hierro forjado para conducción de agua, gas, vapor y aire comprimido.

Tubos PERKINS para aparatos e instalación de calefacciones.

Tubos de hierro y acero para calderas de buques, locomotoras y máquinas fijas

Grandes existencias en nuestras fábricas que facilitan el inmediato envío de los más grandes pedidos

Folleto Técnico Industriales

DE

ENRIQUE HAUSER

Ingeniero de Minas electro-técnico

La Tracción eléctrica.—Lo que ha sido, lo que es y lo que puede ser.—Segunda edición 1899.—Precio, 1 peseta.

Precio, 0,50 pesetas.

Los explosivos empleados en las minas.—Exámen de los recientemente inventados y condiciones prácticas de su aplicación.—1900.—Precio, 1,50 pesetas.

Bases fundamentales para una ley Universal sobre Patentes de invención.—1900— Precio 0,50 pesetas.

Ley y Reglamento sobre accidentes del trabajo.—Precio, 0,25.

Una excursión minero-metalúrgica á Levanté. Por Luis Ruy-Wamba.—Precio, 3 pesetas.

A obreros y patronos ó la verdadera producción del operario, por A. de San Román, Ingeniero de Minas. Precio 2 pesetas

De venta en la administración de esta REVISTA.

MARTIN BROS.

SWANSEA ●● (Inglaterra)

Compradores de Minerales
DE
ORO, HIERRO, COBRE, ZINC,
PLOMO, PLATA,
ANTIMONIO, NICKEL,
COBALTO, ETC., ETC.

AGENCIA MARÍTIMA ESPAÑOLA
Gerente: **ED. MARÍN**
Telegramas: «Mart Swansea»

Compañía Trasatlántica

Servicio directo de Bilbao para Habana y Veracruz

El día 17 de Agosto saldrá de este Puerto el vapor

Alfonso XIII

Capitán, G. Amézaga.

para Habana y Veracruz. Combinaciones para el litoral de Cuba, isla de Santo Domingo, Centro América y Norte y Sur del Pacífico.

El día 29 de Agosto saldrá el vapor

Larache

Capitán F. Calzada.
directamente para Santa Cruz de Tenerife, Montevideo y Buenos Aires.

Para precios y condiciones, dirigirse á los agentes de la Compañía Sres. Bergé y Compañía, Gran Vía, núm. 5 pral.

TALLERES DE ZORROZA

OFICINAS: ZORROZA, BILBAO. — TELEGRAMAS: ZORROZA, BILBAO

CONSTRUCCION DE PUENTES, calderas de vapor, suelos de hierro, columnas y armaduras para edificios.

MAQUINAS DE VAPOR, turbinas, tornos, máquinas para hacer remaches, tablados de pared, lumbas de varios sistemas, transmisiones de movimiento.

MATERIAL PARA LA EXPLOTACION DE MINAS, tambores y frenos para planos inclinados, templadores para ídem, vagonetas y volquetes para transportes de mineral.

HORNOS DE CALCINAR

INSTALACIONES COMPLETAS DE «LAVADEROS DE CARBÓN»

GRÚAS DE CORREDEA para talleres, con movimiento á mano y por transmisión por cable, grúas para muelles, mo. cargas con freno automático.

COLUMNAS DE FUSION sencillas y de adorno.

MATERIAL FIJO PARA FERROCARRILES, cambios de vía, placas giratorias, semáforos, tanques, etc.

LLAVES de paso de todas dimensiones para conducciones de agua á vapor.

Informes y presupuestos francos á quien los pida.

SEGUROS

CONTRA EL RIESGO DE ACCIDENTES

CAJA DE PREVISIÓN Y SOCORRO DE BARCELONA

Primera compañía española de seguros sociales

EL FÉNIX

COMPAÑÍA FRANCESA DE SEGUROS CONTRA INCENDIOS

ASSICURAZIONI GENERALI

DE TRIESTE Y VENECIA

SEGUROS MARÍTIMOS

UNIÓN HULLERA Y METALÚRGICA

DE ASTURIAS

Representante en Vizcaya:

D. Ignacio de Abaitne

VICE-CONSUL DE LOS E. U. DEL BRASIL

Oficinas: Calle del Tivoli (Chalet),

Teléfono

Altos Hornos de Vizcaya.—Bilbao

Sociedad anónima.—Capital social. 32.750.000 ptas.

FÁBRICAS DE HIERRO, ACERO Y HOJALATA EN BARACALDO Y SESTAO
LINGOTE AL COK DE CALIDAD SUPERIOR PARA BESSEMER Y MARTIN-SIEMENS
HIERROS PUDELADOS Y HOMOGÉNEOS
EN TODAS LAS FORMAS COMERCIALES!

ACEROS BESSEMER, SIEMENS-MARTIN Y TROPENAS
EN LAS DIMENSIONES USUALES PARA EL COMERCIO Y CONSTRUCCIONES

Carriles Vignole

PESADOS Y LIGEROS, PARA FERROCARRILES, MINAS Y OTRAS INDUSTRIAS

CARRILES POHENIS Ó BROCA PARA TRANVÍAS ELÉCTRICOS

VIGUERÍA PARA TODA CLASE DE CONSTRUCCIONES

CHAPAS GRUESAS Y FINAS

CONSTRUCCIONES DE VIGAS ARMADAS PARA PUENTES Y EDIFICIOS

FUNDICIÓN DE COLUMNAS, CALDERAS PARA DESPLANTACIÓN

Y OTROS USOS

Y GRANDES PIEZAS HASTA 20 TONELADAS

Fabricación especial de Hojalata.—Cubos y baños galvanizados.—Lateria para fábricas de conservas.—Envases de hojalata para diversas aplicaciones.—Impresión sobre hojalata en todos colores.

Dirigir toda la correspondencia á ALTOS HORNOS DE VIZCAYA.—BILBAO

VINOS FINOS Elaboración MEDOC

PREMIADOS CON MEDALLA DE ORO DE PRIMERA CLASE
EN LA EXPOSICIÓN REGIONAL DE LOGROÑO
DE 1897

Cosme Palacio y Hermanos

Bodegas de LA GUARDIA (Rioja Alavesa) y Deusto (Vizcaya)

Depósito general: PLAZA CIRCULAR, 1.—Teléfono 84

Se expenden también en los siguientes establecimientos de Ultramarinos:

D. Miguel Hormaachea, Bidebarrieta, núm. 23.—D. Gregorio Arrarte, Estación, número 10.—D. Luis Ajuria, Correo, núm. 5.—Sres. Barturen y Arribi, Estufa, núm. 8.—Sra. Viuda de Aurre, Sombrereria, núm. 10.—D. Sergio Gutiérrez, Plaza Nueva, 16.—D. Pantaleón Nalda, Bertendona.

GRAN FABRICA DE ENTARIMADOS FINOS (PARQUETS)

Tomás Echeverría—Bilbao

La primera en España, fundada en 1877 y montada con maquinaria especial al igual de las mejores del Extranjero.

La única que puede responder y garantizar los productos de su fabricación, tanto en la exactitud de ajuste de los encuentros de las líneas en sus diferentes dibujos, por complicados que sean, así como por su solidez y esmerada perfección.

La única también que en esta clase de trabajos emplea maderas finas, completamente secas, de primera calidad y en sus colores naturales importadas directamente del Extranjero.

Especialidad en parquets sobre betún asfaltado, propios para iglesias, hospitales, casinos, etc., evitando con este procedimiento toda clase de humedades sin que para nada les afecte los cambios atmosféricos, por bruscos que sean, siendo, por lo tanto, los más higiénicos y económicos.

CARPINTERIA MECANICA Y ALMACEN DE MADERAS FINAS

LA PRESERVATRICE

La más antigua y la más importante de las Compañías de Seguros contra los accidentes personales.

Establecida en París en 1861.

Autorizada en España en 1896.

LA BADENSE

Seguros Marítimos,
Fluviales y Terrestres.

Establecida en 1840.

REPRESENTADAS POR

RAMÓN AMANN

BELOSTICALLE, 17.—BILBAO

Teléfono 177.

El Anuario de la Marina Mercante

editado por el Comité Central de los Armadores de Francia, es una obra importante (1), verdadera enciclopedia marítima y comercial y notable bajo todos los puntos de vista. Está dividido en ocho partes.

1.ª Comité Central de los Armadores de Francia.—Repertorio detallado del armamento francés, dando los informes absolutamente completos, tanto sobre los Armadores, como sobre sus barcos.

2.ª Sindicatos marítimos.—Asociaciones y Sociedades marítimas.—Sociedades de Beneficencia y obras útiles á la marina mercante.

3.ª Seguros marítimos.—Textos de las pólizas de seguros.—Informes muy completos y absolutamente inéditos sobre todas las Sociedades francesas de seguros marítimos mutuos.

4.ª Servicios marítimos franceses.—Servicios postales subvencionados.—Repertorio detallado por puertos, de los armamentos para la pesca de altura, pesca á vapor y de los remolcadores de comercio franceses, etc.

5.ª Servicios de los ministerios, concernientes á la Marina Mercante.—Composición de los Comités, Comisiones, Consejos oficiales etc.—Lista de los médicos sanitarios, de los agentes diplomáticos y consulares de Francia y del extranjero.—Tarifas de los derechos de Cancillería.—Lista de los diputados y senadores de los departamentos marítimos, etc.

6.ª Puertos franceses.—Informes geográficos, hidrográficos, administrativos y comerciales; pertrechos, tarifas, reglamentos, tasas y peages, etc.

7.ª Legislación marítima.—Recopilación por orden cronológico de todos los edictos, leyes, ordenanzas, tratados, convenciones, decretos, sentencias, circulares, avisos del Consejo de Estado, Código de Comercio concerniente á la Marina Mercante, con una tabla analítica de las materias contenidas en las actas precedentes que permite encontrar inmediatamente los artículos de ley ó circulares que se relacionen con determinado asunto.

8.ª Repertorio de lascasas de industria y comercio marítimo.

(1) Magnífico volumen en 4.º mayor de 900 páginas, encuadernado en tela, de venta en la Administración de esta Revista al precio de 30 francos ejemplar

TALLERES TIPOGRÁFICOS

DE LA

REVISTA BILBAO

Espartero, 6.—Teléfono número 991

Se hacen toda clase de trabajos de

Imprenta, Litografía, Estereotipia y Encuadernación

La razón social REVISTA BILBAO, que cuenta con talleres de imprenta, estereotipia, litografía y encuadernación, perfectamente montados, con arreglo á los últimos adelantos de las Artes Gráficas como lo demuestran los importantes trabajos que diariamente damos á la estampa, ha ampliado su negocio al ramo de

Papelería y Objetos de Escritorio

En la librería hallarán, á precios extraordinariamente económicos y sin competencia posible:

Libros **DIARIO** y **MAYOR** de todos los tamaños; tintas doble negro, de copiar y de todos los colores; plumas, lapiceros, portaplumas, escribanías y tinteros, lacres, seca-firmas, escalerillas, pisapapeles, arenillos, papeleras, copiadores de cartas, brochas y vasos para copiar, papel secante, orlas para felicitaciones, recordatorios, libros índices con secantes, cuadernos de escritura de todas clases, pesa-cartas, gomas banda y de borrar, estampas religiosas, obleas, novedad en tarjetas postales, afila lápices, reglas, estuches de dibujo, cuadradillos, pizarrines, carbonillos, paletas de pintura, estuches de matemáticas, tinteros de viaje, pinceles, chinches, papeles de hilo y algodón, brújulas, papel marquilla, tela y de fantasía, estuches para cartas, carnets, sobres, tarjetas y un surtido completo de distintas clases de papel de cartas de las principales fábricas nacionales y extranjeras, etc., etc.

Precios excepcionales para los suscriptores de la REVISTA

BILLETES KILOMÉTRICOS

Utilizables para una ó más personas

Se facilitan en el acto

Espartero, 6. — Teléfono 991