

Octavo año de publicación no interrumpida

Espectáculos de Madrid

REVISTA DIARIA

GUIA DE LA CAPITAL

=NOVELAS= PASATIEMPOS=

=CRÓNICAS DE TÉATROS=

=TOROS=



Reparto Gratis

CINES
CONDE ROMANONES
ESCALA CONCEPCION AERONAVIA



- DIRECCIÓN -
2-CONDE DE ROMANONES, 2



MECAPHONE

EL FONOGRAFO PORTATIL MAS POTENTE
Y DE MAS CLARO SONIDO

VENTA EXCLUSIVA:

Unión Musical Española

Carrera de San Jerónimo, 30, y Preciados, 5 - Madrid

Perce Durán

LA MARAVILLA DEL SIGLO



¿Ha oído Ud. la

NUEVA GRAMOLA CON CÁMARA ACÚSTICA "REENTRANTE?"

En caso negativo, hágalo en seguida. Acuda sin pérdida de tiempo a un agente nuestro y pida una audición musical con este nuevo instrumento. Al escuchar las primeras notas sentirá usted la sensación de que los artistas se hallan en su presencia. Su ánimo quedará cautivado ante esta nueva maravilla, y radiante de placer deseará usted adquirir este prodigioso aparato, que reproduce todos los sonidos musicales con una precisión verdadera admirable. Una sola audición le convencerá.

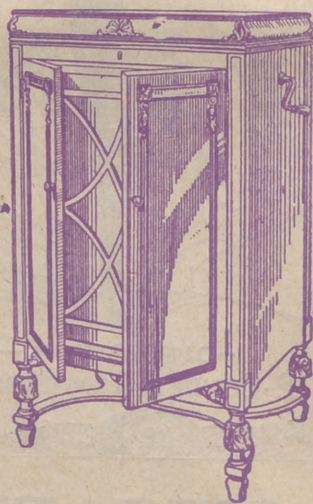

La Voz de su Amo

COMPAÑÍA DEL GRAMÓFONO, S. A. E.
AVENIDA DE PÍ Y MARGALL, 1.—MADRID

Fábrica:
URGEL, N.º 234
BARCELONA



DISTRIBUCION DE NUESTRAS TIRADAS



Todos los días, de doce y media a dos, en los Casinos de Madrid, Bellas Artes, Gran Peña; en los Hoteles Palace, París, Inglés, Reina Victoria, Regina y Principe de Asturias. De cuatro a cinco (tarde), en los siguientes Cafés y de esta forma: *Martes, Jueves y Sábados*, Cafés Oriental, Lisboa, Puerto Rico, Universal y Colonial. *Miércoles, Viernes y Domingos*, Lyon d'Or, Maison Dorée, Café-Bar La Montaña y Norte. Diariamente se reparte en los Bares Villa-Rosa, Plaza de Santa Ana, 17; «Madrid-Sevilla». Echegaray, 21, y en la Peluquería de Moda, Prado, 7.— Lo que avisamos a los señores anunciantes para que lo comprueben.

Para toda clase de anuncios y propagandas diríjense a la Dirección:

2, Conde de Romanones, 2

HORARIO DE TRENES

NORTE	Salida	Llegada
Madrid a		
Mixto a Hendaya	6	19,40
Rápido Santander-Gijón... ..	9	22,15
Idem a Hendaya y Zamora... ..	9,50	20,35
Idem a Hendaya y Zamora... ..	10,05	21,20
Mixto a Coruña... ..	10,25	14,50
Rápido a Bilbao... ..	13	22,50
Expreso a Galicia... ..	19,20	9,40
Correo a Santander... ..	19,30	8,15
Idem a Galicia... ..	19,40	7,45
Expreso a Asturias... ..	20,15	8
Surexpreso a Hendaya... ..	20,30	9,15
Expreso a Santander... ..	20,45	10,25
Mensajerías a Venta de Baños... ..	20,50	5
Expreso a Bilbao... ..	22	9
Idem a Bilbao-Salamanca... ..	22,30	7
Correo a Irún... ..	22,45	6
NORTE CERCANIAS		
Mixto a Avila y Cercedilla... ..	6	19,40
Tranvía a El Escorial... ..	6,50	11,10
Ligero a Segovia... ..	7,30	19,55
Idem a Segovia... ..	7,50	20,25
Idem a Avila... ..	8,15	20,10
Tranvía a Avila-Cercedilla... ..	10,10	8,48
Idem a Pozuelo... ..	12,45	21,45
Ligero a Cercedilla-Navalperal	14,10	21,55
Tranvía a Pozuelo... ..	16,35	17

Sigue en la cuarta plana.

ARMENGOL

ACREDITADA Y ANTIGUA LANERIA Y COLCHONERIA

Grandes existencias en lanas y telas adamasca-
das y listadas para toda clase de colchones.
Duvets, plumas, miraguanos, borras, zaleas,
etcétera, etc.

BARQUILLO, 30 - Teléf. 34272

TELEFONO 10251



NO TIENE SUCURSALES

CLEMENTE Y GARCIA

CAMISERIA Y ROPA BLANCA
Equipos, Canastillas, Batas,
Blusas. Especialidad en ropas
para niños.

51-MAYOR-51

NORTE CERCANIAS

	Salida	Llegada
Ligero a Avila...	17,10	18
Idem a Segovia...	18	12
Tranvía a Navalperal...	18,20	22,50
Ligero al Espinar...	18,55	23,13
Tranvía a El Escorial...	19,50	21,05
Idem a Pozuelo...	21	19,40
Mensajerías a Segovia-Escorial...	20,50	15,45

M. Z. A.

Tranvía a Getafe...	6,20	7,45
Omnibus a Alicante-Andalucía...	7	18,45
Idem a Zaragoza-Barcelona...	7,20	20,50
Expreso a Badajoz...	8,45	20,45
Idem a Alicante y Valencia...	9	19,40
Idem a Zaragoza-Barcelona...	9,40	22
Idem a Andalucía...	9,50	20,25
Idem a Andalucía...	10,55	21,05
Mensajerías a Alicante-Cartagena...	11,10	22,10
Idem a Badajoz...	12	17,30
Expreso a Zaragoza...	15,15	15,30
Correo a Badajoz...	19,45	9,40
Expreso a Zaragoza-Barcelona...	20,20	9
Correo a Zaragoza-Barcelona...	20,40	8
Idem a Andalucía...	21,35	9,10
Expreso a Andalucía...	21,40	10
Correo-Expreso a Cartagena...	21,45	8,30
Expreso a Valencia...	22,10	8
Idem a Sevilla...	22,40	8,45
Correo-Expreso a Alicante...	23	7,30
Idem a Andalucía...	23,25	7

FABRICA DE PLISADOS

PEDRO FORASTE

Plisados fantasía y especialidades
Bordados.--Vainicas.--Incrustaciones

:-- VISITE ESTA CASA :--

PLAZA DEL PROGRESO, 3

M. Z. A. CERCANIAS

Omnibus a Toledo...	7	11,20
Expreso a Toledo y Cuenca...	9,10	17,15
Omnibus a Cuenca...	17,15	10,40
Idem a Aranjuez...	13	8,30
Correo a Cuenca...	18,30	22,10
Tranvía a Getafe...	6,20	7,45
Omnibus a Toledo...	7,45	14,35
Tranvía a Getafe...	9,25	13,15
Mensajerías a Toledo...	12	17,30
Tranvía a Getafe...	14,15	10
Correo a Toledo...	18,10	9
Tranvía a Getafe...	19,55	21,20
Omnibus a Toledo...	21,20	21,45

OESTE

Discrecional a Talavera...	7,25	10,54
Mixto a Cáceres-Lisboa...	8,45	19,50
Mercancías a Griñón...	14	6,55
Correo a Lisboa...	20,25	9,05
Rápido a Lisboa...	23,28	8,26

PIJAMAS, CAMISAS Y CORBATAS

¡Imposible mejorar nuestro surtido y precios!

“EL FENIX”

MAYOR, 37 (esquina)

¡Que preciosidad! ¿Donde lo has pintado?

En casa de **Domingo LAGASCA, 56.**
Nuevo procedimiento de pintura **“WILCOLAC”**



LA CORUÑA MARTIN NAVAZO

Vinos - Restaurant - Cervezas - Licores de todas las marcas - Mariscos del día - Aperitivos y bocadillos
--: La Peña más clásica :--

4, ALCALÁ, 4

Holton

MAYOR 42 PRAL MADRID

GRAMOLAS Y DISCOS

INFORMES Y PEDIDOS

GARJO, MENENDEZ Y RESPALDIZA

INSTRUMENTOS DE MUSICA Y PIANOS

Band INSTRUMENTOS LA REVELACION DEL DIA

HOTEL HISPANA

Casa de primer orden.-Todo confort

Teléfono en todas las habitaciones

Restaurant. Se sirven cubiertos aparte.

AVENIDA PI Y MARGALL, 22

GRAN VÍA.—TELÉF. 16072.—MADRID

SERVICIOS DE LA CAPITAL

GOBIERNO ESPAÑOL.—MINISTERIOS

Presidencia del Consejo de Ministros, Paseo de la Castellana, 3, teléfono 30165.—Ministerio de Estado, Plaza de las Provincias, 1, teléfono 52849.—Economía Nacional, Paseo de Atocha, 1 y 3, teléf. 73569.—Ministerio del Ejército, Alcalá, 53, teléfono 16552.—Ministerio de Fomento, Paseo de Atocha, 53, teléfono 73040.—Ministerio de Gobernación, Puerta del Sol, 7, teléfono 53037.—Ministerio de Hacienda, Alcalá, 11, teléfono 11370.—Instrucción Pública y Bellas Artes, Alcalá, 34, teléfono 11667.—Ministerio de Justicia y Culto, San Bernardo 47, teléfono 14945.—Ministerio de Marina, Paseo del Prado, 3, teléfono 70412.—Trabajo y Previsión, Marqués de la Ensenada, 8, teléfono 33391.

LOS MAS IMPORTANTES BANCOS

Central.—Alcalá, 31.—Teléfono 11140.
 Calamarte.—Alcalá, 44 y 46.—Teléfono 12890.
 Ahorros y Construcciones.—Prim, 5.—Teléf. 10993.
 Avila.—Peligros, 1.—Teléfono 10164.
 Alemán Trasatlántico.—P.º Prado, 16.—Tel. 12955.
 Bilbao.—Alcalá, 16.—Teléfono 12866.
 Castilla.—Pl. Independencia, 2.—Teléf. 52001.
 Cataluña.—Av. C. Peñalver, 19.—Teléfono 14664.
 Crédito Industrial.—P.º Recoletos, 6.—Tel. 53834.
 Crédito Local de España.—Alcalá, 22.—Tel. 12850.
 España.—Alcalá y Salón del Prado.—Teléf. 11110.
 Español de Crédito.—Alcalá, 14.—Teléfono 11126.
 Español de Crédito Hipotecario.—Sagasta, 4.
 Español del Río de la Plata.—Alcalá, 57.—Tel. 11040.
 Germánico-América del Sur.—C.ª S. Jerónimo, 32.
 Hipotecario.—Paseo de Recoletos, 12.
 Hispano-Americano.—Plaza de Canalejas, 1.
 Hispano de Edificación.—Av. C. Peñalver, 8 y 10.
 Industria y Comercio.—C.ª San Jerónimo, 43.
 Matritense.—San Agustín, 3.
 Nacional de Mutualidades.—Serrano, 5.
 Popular de León XIII.—Costanilla San Andrés, 7.
 Sáinz.—Alcalá, 12.
 Urquijo.—Alcalá, 55.
 Vitalejo de España.—Alcalá, 25.
 Vizcaya.—Nicolás M.ª Rivero, 8 y 10.
 Zaragozano.—Nicolás M.ª Rivero, 4 y 6.
 Anglo South American.—Av. C. Peñalver, 21.
 Crédit Lyonnais.—Alcalá, 10.
 Bolsa de Madrid.—Plaza de la Lealtad.

LOS MEJORES CAFES

Oriental.—P.ª del Sol, 11 y 12.—Teléfono 13005.
 Lisboa.—Mayor, 1.—Teléfono 15800.
 Puerto Rico.—P.ª del Sol, 3.—Teléfono 14804.
 Universal.—P.ª del Sol, 15.—Teléfono 15807.
 Colonial.—Alcalá, 3.—Teléfono 12603.
 Maison Dorée.—Alcalá, 22.—Teléfono 15804.
 La Montaña.—Alcalá, 2.—Teléfono 15020.
 Norte.—Montera, 54.—Teléfono 16802.
 Colón.—Alcalá, 17.—Teléfono 16022.
 Correos.—P.ª del Sol, 10.—Teléfono 12466.
 Gijón.—Paseo de Recoletos, 21.—Teléfono 12607.
 Granja El Henar.—Alcalá, 40.—Teléfono 12079.
 Kutz.—Av. C. Peñalver, 16.—Teléfono 14219.
 Levante.—Puerta del Sol, 4.—Teléfono 12708.
 Madrid.—Alcalá, 9.—Teléfono 10257.
 María Cristina.—Mayor, 6.—Teléfono 15456.
 Nacional.—Toledo, 19.—Teléfono 10794.
 Regina.—Alcalá, 19.—Teléfono 12426.

CASA MERP
 REGLA STYLOGRAF
 LARAY 7 - N. 10035 MADR

CALZADOS ARELLANO

LOS MEJORES
 VISITE ESTA CASA
86, ATOCHA, 86

SASTRERIA GALINDO

CORTE REGIO



SE ADMITEN GÉNEROS PARA SU CONFECCIÓN
8, Concepción Jerónima, 8. — Teléfono 72746

FOTOGRAFIA LAURGRAFF

Magníficas postales desde tres ptas., kilométricos, pasaportes y carnets entregados en el acto.
SE HACEN AMPLIACIONES
42, MONTERA, 42, PLANTA BAJA
 Sucursal: FUENCARRAL, 147
 (junto al Teatro Fuencarral)

FABRICA Y ALMACEN DE PIANOS

ORGANOS Y ARMONIUMS
RICARDO RODRIGUEZ
 VENTAS AL CONTADO Y A PLAZOS
 Despacho: **Ventura de la Vega, 3**
 Talleres: PIZARRO, núm. 19 (Palacio de Chestre)
 TELEFONO 12344

VILLA-ROSA RESTAURANT

El mejor y más típico en su género
 y el preferido por la buena Sociedad
SERVICIO PERMANENTE
PLATO DEL DIA
SERVICIO A LA CARTA
 :: Visite usted VILLA-ROSA ::
Plaza del Príncipe Alfonso, 17. — Teléfono 12270

ALBERTO

Pulseras de pedida
especialidad



Últimas
creaciones

7, CARRETAS, 7



PAVON

A las 6,30:

SHERLOCK HOLMES
contra JOHN RAFFLES

A las 10,30:

LA DIADEMA DE LA PRINCESA
El viernes, estreno: Herencia
Sangrienta o El Suplicio de
una madre

Poesías de autores conocidos

por sarcasmo de la suerte,
borra y anula en la muerte
el genio del comediante.

De aquel artista gigante,
forzado a eterna quietud,
¿qué resta a la multitud,
con su labor extasiada?
¿Dónde quedan sus mirada
y su gesto y su actitud?

Sobre el inquieto oleaje
del mar que un día fué nuestro,
rindió el insigne maestro

MAIPU PIGALLS

Dancing-Musical-Hall
ADUANA, 19 Teléfonos 19547

A las 11,30: ¡Grandioso éxito del ballet

Las 10 Beaufort Girl's

¡Éxito! de

SISTERS LOUNGLA

Estrellas negras

y la orquesta americana BANSO MIKE
and his BOYS

INFANTA ISABEL

A las 6,30 y 10,30:

EL PADRE ALCALDE

(¡El mayor éxito de Muñoz
Seca!)

ESPAÑOL

A las 6,30 y 10,30:

Don Juan Tenorio

FONTALBA

A las 6,30 y 10,30:

Mariquilla Terremoto.

CALDERON

A las 6,30 y 10,30:

Don Juan Tenorio

MARAVILLAS

A las 6,30 y 10,45:

¡Me caso en la mar!

¡El éxito de los éxitos!

Butacas, 4 pesetas

ALMA GA

por JUAZ Z

—Si no te destinan a tros
—¡Eso no! Sólo de lo
gallina.

—Creo que nos respé E

—¿Pero de veras es don

—Sí; tercero... con de lo.

—Lo que yo siento e la

—Pues no lo sienta ánto

mismo que tú y, sin em vivo

III.—¡RTE

—¿Qué tal va la venón

—Talcualejamente, D

—Pues yo he despacloy t

de pelo y seis boinas.

—¡Buena suerte has !

gorrerías en la plaza!

—Pero suele haber ne para

—Como que hay la m suje

todas partes.



PENSION
MANUEL FERNANDEZ y GONZALE

PENSION DES
TELE



La antigua Cerámica NIVEIRO

DE TALAVERA

Por mejora y ampliación de local ha trasladado la EXPOSICION y VENTA de sus preciosos e inmejorables artículos a

PASEO DE RECOLETOS, 14

PRICE

¡Éxito inenarrable!, de la gran compañía de CIRCO ECUÉSTRE Domadores - amazonas - Ilusionistas - Trapecistas - acróbatas - tontos - Payasos HERMOSOS CABALLOS M. Pesson con sus fieros leones M. Fredianzzi, rey de la batuda, campeón del mundo de saltos y todas las atacciones mundiales que presenta SANCHEZ REXACH

COMICO

A las 6,30 y 10,30: «Las pobrecitas mujeres» Butacas, 3 pesetas

ZARZUELA

A las 6,30 y 10,30: ¡Esta noche me emborracho!

REINA VICTORIA

A las 6,30 y 10,30: La Venda en los Ojos y La Dolorosa (Dos actos)

MARTIN

A las 6,30 y 10,30: ¡DURO CON ELLAS! EL PAIS DE LOS TONTOS ¡Éxito soberano!

INFANTA BEATRIZ

A las 6,30 y 10,30:

Don Esperpento

(Creación formidable de Fernando Soler) ¡Éxito grandioso!

a la muerte vasallaje. Por misterioso engranaje de ideas, quiso el azar que llegase a terminar, ya de la tierra a la vista, la grandeza del artista en la grandeza del mar.

F. FLORES GARCÍA.

POR SER CURIOSO

Teresa hablaba a Vicente, que es un joven tarambana, muy apasionadamente, sin echar a ver que enfrente se asomaba a la ventana

(Continuará)

JAI-ALAI

A las 4 tarde: Grandiosos partidos a Pala y Remonte por los «ases» de la pelota. Próximo debut de Irigoyen

Sombreros de Señora

MONTERA. 31 TELÉFONO 16910

SIEMPRE NOVEDADES

Agustín Abad

GASONA

JUAN ZÚÑIGA

an otros de mudanzas... de lo se me pone bronce de

¡Estamos tan altos!...

es don Felipe III?

on pelo.

to e la cabeza hueca.

entantos personajes habrá lo

emviven felices!

—RTERAS.

venmón?

e, D.

pacoy tres gorras de seda, una

has! ¡Porque mira que hay

! para todas.

la sujetos que van de gorra a

(Continuará.)

ON RZAY MADRID

DES. 8.00 PESETAS ELE. 11921

Min. Juanelo, 19.—Teléf. 73402

TEATROS DISTINGUIDOS

Calderón.—Atocha, 12.—Teléfono 10187.
 Price.—Plaza del Rey, 7.—Teléfono 51908.
 Comedia.—Príncipe, 14.—Teléfono 14931.
 Cómico.—Mariana Pineda, 10.—Teléfono 10525.
 Eslava.—Pasadizo de San Ginés.—Teléfono 14032.
 Español.—Plaza del Príncipe Alfonso.—Teléf. 12121.
 Fontalba.—Av. Pi y Margall, 6.—Teléfono 14419.
 Infanta Isabel.—Barquillo, 14.—Teléfono 14778.
 Lara.—Corredera de San Pablo, 17.—Teléf. 11631.
 Pavón.—Embajadores, 11.—Teléfono 72315.
 Reina Victoria.—C.^a San Jerónimo, 28.—Tel. 13458.
 Zarzuela.—Jovellanos, 4 y 6.—Teléfono 14341.

GRANDES HOTELES

Palace.—Plaza de las Cortes, 5.—Teléfono 11100.
 Ritz.—Plaza de la Lealtad, 1.—Teléfono 12856.
 París.—Alcalá, 2.—Teléfono 10260.
 Inglés.—Echegaray, 10.—Teléfono 11030.
 Reina Victoria.—Plaza del Angel, 8.—Teléf. 12870.
 Regina.—Alcalá, 19.—Teléfono 14683.
 Príncipe de Asturias.—Echegaray, 1.—Tel. 12873.
 Florida.—Plaza del Callao, 2.—Teléfono 18359.
 Grand Hotel.—Arenal, 19 y 21.—Teléfono 12185.
 Gran Vía.—Av. Pi y Margall, 3.—Teléfono 14680.
 Roma.—Av. C. Peñalver, 9.—Teléfono 16018.
 Savoy.—Paseo del Prado, 26.—Teléfono 11166.
 Alfonso XIII.—Av. Pi y Margall, 12.—Tel. 14780.
 Barcelona.—Mariana Pineda, 7.—Teléfono 11661.
 Biarritz.—Victoria, 2.—Teléfono 11537.

ALGUNOS SERVICIOS DEL AYUNTAMIENTO

Alcaldía-Presidencia, Plaza de la Villa, teléfono 10106.—Comisiones de Concejales, Plaza de la Villa, 5, teléfono 10808.—Tercera Casa consistorial, Plaza de la Constitución, 3, teléfono 10021.

AGUAS POTABLES Y ALCANTARILLADO

Dirección, Plaza de la Villa, 4, teléfono 10922.—Inspección, Casa Cisneros, Plaza de la Villa, 4, teléfono 11227.—Inspección de Alcantarillas, Plaza de la Constitución, 3, teléf. 10012.—Almacenes de la Villa, Santa Engracia, 104, teléf. 30034.—Alumbrado, Dirección, Plaza de la Villa, 5, teléf. 10624.—Arquitectos, Dirección, Plaza de la Villa, 4, teléf. 11406.—Carruajes, Dirección, Plaza de la Constitución, teléfono 11070.—Colegio de Ntra. Sra. de la Paloma, Dehesa de la Villa, teléf. 30410.—Depositaría Municipal, Plaza de la Villa, 5, teléf. 12853.—Ensanche, Jefe Negociado, Ayala, 14, teléf. 52859.—Inspección facultativa, Costanilla de los Angeles, 13, teléfono 13659.—Guarcia Municipal, Jefatura, Plaza de la Constitución, 3, teléf. 20021.—Guardia de Caballería, Costanilla de los Desamparados, 15, tel. 10651.—Imprenta municipal, Sacramento, 2, tel. 13337.—Incendios, Dirección, Imperial, 10, tel. 12800.—Laboratorio central, Bailén, 43, tel. 70320.—Puesto de Desinfección, Plaza de San Francisco, 3, tel. 73729.—Limpiezas, Dirección, Imperial, 10, tel. 14630.—Mataderos, Dirección, Paseo de la Chopera, tel. 70116.—Mercado de la Cebada, Plaza de la Cebada, teléfono 70405.—Mercado de los Mostenses, Plaza de los Mostenses, teléf. 15279.—Parques y jardines, Dirección, Parque de Madrid, teléf. 54382.—Puericultura, Casa central, Peñón, 23, teléfono 71341.

JULIO DE LA SEN

JAMONERIA, EMBUTIDOS, QUESOS Y MANTECAS

Casa que expende los artículos de legítima procedencia y distinguida por la mejor clientela de Madrid.

Cardenal Cisneros, 18-Tel. 30294

Casa Marcelino

COLMADO TIPICO ANDALUZ
 Manzanilla de las mejores marcas
GRAN BODEGA
 Recientemente inaugurada
VINOS DE MESA. Los más finos e inmejorables
Manuel Fernández y González, 8
TELEFONO 95124



PARA HOMBRES

Ayer ventrudo, hoy enjuto, es que uso LA FAJA DE JUSTO

JUSTO JUAN
 10, CARMEN, 10

DEPOSITO DE LINOLEUM

Artículos de limpieza :: Tubos de goma
 Hules de mesas y para encerados

FRANCISCO SERRANO

Droguería y Perfumería :: Depósito de suelas y tacones de goma

- CONDE DE ROMANONES, 11 -
 Teléfono 18557.—MADRID

Confitería :: Pastelería :: Fiambres

N I Z A

Especialidades y creaciones para el te y postres
 Se sirven LUNCHS

Argensola, 20, y Orellana, 16 :-: Glorieta de Bilbao, 7, y Sagasta, 2 :-: Teléfono 83253

RECAUDADORES DE ARBITRIOS

Congreso: D. Enrique Conde Salazar, Gobernador, 33, teléfono 17954.—Palacio: D. Ramón Martínez, Fomento, 22, teléfono 17960.—Sanidad, Negociado, Plaza de la Villa, 5, teléfono 50182.

CASAS DE SOCORRO

Buenavista: Castelló, 65, teléfono 52430.—Centro: Navas de Tolosa, 3, teléfono 10025.—Congreso: Fuencarral, 8, teléfono 10048.—Congreso (sucursal): Hermosilla, 51, teléfono 30204.—Chamberí: Eloy Gonzalo, 15, teléfono 30271.—Chamberí (sucursal): Santa Engracia, 130, teléfono 30268.—Hospicio: Augusto Figueroa, 43, teléfono 16139.—Hospital (sucursal): Santa Isabel, 36, teléfono 74424.—Inclusa: Encamienda, 21, teléfono 70254.—Latina: Carrera de San Francisco, 8, teléfono 70050.—Latina (sucursal): General Ricardos, 4, teléfono 70755.—Palacio: Cristino Martos, 5, teléfono 30073.—Palacio (sucursal): Plaza del Puente de Segovia, 3, teléfono 70120.—Universidad: Alberto Aguilera, esquina a Vallehermoso, teléfono 32142.

Tarifa para el servicio de Automóviles.

FRANJAS ENCARNADA Y VERDE

De uno o dos asientos:

Los 800 primeros metros ... 0'40
 Por cada 250 metros más o fracción ... 0'10
 Por cada hora que el coche esté parado... 4'00

De tres o más asientos:

Los 800 primeros metros ... 0'60
 Por cada 333 metros más o fracción ... 0'20
 Por cada hora que el coche esté parado ... 4'00
 Despedidos en el tercer límite, se abonará por regreso ... 1'25

COCHES DE PLAZA

Por carreras.—Una o dos personas ... 1'25
 Por cada asiento más ... 0'50
 Por horas.—Una o dos personas ... 3'00
 Por cada asiento más ... 0'75

LINEAS DE TRANVIAS

Sol-Especial P. de Toros, Corrida de Novillos, 0,30.—Cía. de Toros, ...	0,50
Plaza Mayor-Leganes, ...	0,15
Cibeles-Puerta de Toledo, ...	0,15
Pozas-Sol, 0,15.—Sol-Deficias, ...	0,20
Red de San Luis-Prospeidad, ...	0,20
Puente Valdecañas-Antón Martín, ...	0,15
Hipódromo-Chamartín la Rosa, ...	0,15
Sol-Diego de León (por S.), ...	0,15
Santo Domingo-Pozas, ...	0,15
Santo Domingo-Norte, ...	0,15
Plaza Mayor-Puerta del Angel, ...	0,10
C. Caminos-Glorieta de Bilbao, ...	0,15
C. Caminos-Puente de la Princesa, ...	0,15
Cibeles-Goya (final), ...	0,15
Cibeles-Plaza de Santa Cruz (por Ventura Rodríguez), ...	0,15
Prosperidad, P. A. Martínez, ...	0,15
Santo Domingo-Pozas, 0,15.—Pozas, Escuela de Agricultura, 0,10.—Escuela de Agricultura, Puerta de Hierro, ...	0,20
Cibeles-Hipódromo, ...	0,15
Cibeles-Plaza Manuel Becerra, ...	0,15
Plaza Mayor-Fuentevilla, ...	0,05
Plaza Mayor-Mataderos, ...	0,20
Quevedo-Cibeles-P. Atocha, ...	0,15
Glorieta de Bilbao-Colón-Goya, ...	0,15
Glorieta Ruiz Jiménez-García Gaztambide, ...	0,15
Sol-Salamanca, ...	0,15
Sol-Argüelles, ...	0,15
Salamanca-Sol, 0,15.—Sol-Quevedo, ...	0,10
Sol-Ventas, 0,20.—Sol-Parfías, ...	0,15
Servicio especial Plaza de Toros, (Cía. de Novillos, 0,20.—Toros, ...	0,50
Sol-Parfías, ...	0,15
Goya-Sol, 0,15.—Sol-Argüelles, ...	0,15
Sol-Hipódromo, ...	0,15
Bombilla-Sol, 0,30.—Sol-Hipmo, ...	0,15
Sol-Bombilla, 0,30.—Sol-Norte, ...	0,20
Sol-Estación del Norte, ...	0,15
Argüelles-Bilbao-Retiro, ...	0,15
Sol-Argüelles (Rosales), ...	0,15
Antón Martín-Sol, 0,10.—Sol-Quevedo, ...	0,10
P. Vils-Sol, 0,25.—Sol-Qdo.-Cuarero Caminos, ...	0,10
P. Valdecañas-Sol, 0,25.—Sol-Chamartín-Olavide, ...	0,10
Sol-Pico, 0,25.—Sol-A. Martín, ...	0,10
C. Caminos-Sol, 0,10.—Sol-Pgs., ...	0,05
Obelisco-Sol, 0,10.—Sol-S. Fco., ...	0,10
C. Caminos.—P. A. Martínez, ...	0,10
C. Caminos-Red de San Luis, ...	0,10
Sol-Pozas (por Leganitos), ...	0,15
Pozas-Sol, 0,15.—Sol-Embajds., ...	0,15
Sol-Fuentevilla, ...	0,10
P. Mayor-Carabanchel Bajo, 0,30.—Carabanchel Alto, ...	0,10

¡¡UN MOMENTO!!



El mayor surtido en plumas estilográficas y lapiceros automáticos.



Palacio de la Estilográfica

Viuda de NAVARRO
 5, Preciados, 5

TOME LAS SEÑAS DE ESTA CASA, COMPRE EN ELLA UNA VEZ, Y SERA LA PAPELERIA DONDE SE SURTA SIEMPRE

¡¡NO LO OLVIDE!!

PALACIO DE LA ESTILOGRAFICA

5, PRECIADOS, 5 - MADRID

TELEFONO 10197



Esmaltes finos artísticos. Esmaltes traslucidos. Sortijas de indios patentadas. Condecoraciones civiles y militares. Escudos Heráldicos. Cartelas en oro y plata para homenajes.

ATOCHA, 5 - Teléfono 17525 - MADRID

¡VIVA MADRID! CERVEZAS LICORES

EL RESTAURANT DE MODA

Café exprés superior.—Cazuelitas variadas diariamente.

El mejor vino de Valdepeñas lo encontrará aquí

7, MANUEL FERNÁNDEZ Y GONZÁLEZ, 7
 :- (ANTES VISITACION) :-

FABRICA DE PLISADOS, VAINICAS E INCRUSTACIONES MECANICAS
 LA CASA MAS ANTIGUA DE MADRID

Se hacen toda clase de plisados y en todos los anchos. Unica Casa que tiene siempre las últimas creaciones de París

ARTURO HUERTA

FERNANDO VI, 12, PRAL. - TELEFONO 33681



Pedro Lapègue
 Horticultor y Floricultor
VENTA DE PLANTAS
 Y FLORES NATURALES
 Venturina de la Vega, 3
 TELÉFONO 12.237
MADRID

Construcción
 y
 Conservación
 de JARDINES



Gran Restaurant
CAMORRA
 (HIJO)
 Cuesta de las Perdices

Espléndido y espacioso jardín. Cenadores. Gabinetes. Magnífico salón para fiestas y reuniones.
DONDE MEJOR SE COME

**ESTA ES LA CASA MAS ANTIGUA,
 POR ESO ES LA QUE MEJOR SIRVE**

¡No confundirse!

CAMORRA POZUELO
 (Hijo) AUTENTICO TELEFONO n.º 54

Tarifa general de la Compañía del Metropolitano Alfonso XIII

PUERTA DEL SOL A TETUAN DE LAS VICTORIAS, 0,30,
 CON ESTACIONES EN ALVARADO Y ESTRECHO

E. del Norte	0,30
Quevedo...	0,20
S. Bernardo	0,20
Noviciado.	0,20
St. Domin.º	0,20
Isabel II...	0,20
Sevilla.....	0,20
Banco.....	0,20
Retiro.....	0,20
P. Vergara.	0,20
Goya.....	0,20
M. Becerra.	0,20
Ventas.....	0,20
P. Vallecas.	0,20
Pacífico....	0,20
M. Pelayo.	0,20
Atocha....	0,20
A. Martín.	0,20
Progreso...	0,20
P. del Sol	0,20
Gran Vía...	0,20
Tribunal...	0,20
Bilbao.....	0,20
Chamberí.	0,20
Iglesia.....	0,20
Ríos Rosas.	0,20
C. Casinos.	0,20

OPTICA MAYO

Graduación de la vista gratis.
 Procedimientos modernos.

CALLE DEL PRADO, 5
 SUCURSAL DE PARIS:
 2, RUE DU PARC-ROYAL, 2

LA REGIONAL
 VINOS FINOS DE MESA :: SERVICIO A DOMICILIO
 Gran vino «EL PADRE ETERNO»
 :: y blanco «LA PALMA» ::
 1, LOS MADRAZO, 1.—TELEF. 13563

RELOJERIA
MANUEL ALVAREZ

Compra y venta de relojes de todas clases, antiguos y modernos.
 6, CALLE DEL PRADO, 6. :: TELEF. 14226

CASA JACINTO
 (Antiguo Castillo de Luna) :: C. Jerónima, 6
 Servicio de restaurant. Platos populares todos los días. Especialidad en cazuelitas. Café exprés. Cervezas, mariscos y bocadillos. Vinos finos de Valdepeñas de la Casa de
MIGUEL L. DE LERMA
 6, CALLE DE LA CONCEPCION JERONIMA, 6

CASA ADORACION
 ULTIMAS NOVEDADES DE PARIS - SOMBREROS PARA SEÑORAS Y NIÑAS
 CALLE DEL PRADO, 4 :: TELEFONO 14226

EL MESON DEL SEGOVIANO
 CAVA BAJA, núms. 41 y 28 :: Teléfono 72932
 El sitio más popular de la corte, donde pueden admirar los famosos frescos del pintor ARTURO ORTIZ ALGUACIL
 LOS JUEVES, Pote gallego.

NO DEJE DE VISITAR ESTE FAMOSO MESON

CENTRO DE SUSCRIPCIONES DE LA EQUITATIVA DE MADRID
 Seguros de enfermedades con Sanatorio quirúrgico, de todas clases de especiales, por cuotas mensuales desde 1,25 a 9,80. Seguros de entierro desde 0,50 a 2,50 ptas., con sepultura perpetua, una persona sola 0,60 al mes.
Meson de Paredes, 48
ZACARIAS MADRID

Sastrería

Terrado

Sastrería

*Proveedor de las Cooperativas del Ministerio
del Ejército y Real Institución.*



Trajes
Gabanes
Trincheras

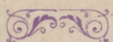

LEGANITOS

2

Teléfono 13799

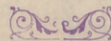

Uniformes
de
todas clases

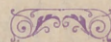

PLAZOS Y CONTADO



JOSE GUILLAMON

CALEFACCIONES Y SANEAMIENTOS

Aplicaciones generales del calor
a edificios y a la industria.

ESPECIALIDAD EN CALEFACCIONES INDEPENDIENTES POR PISOS. MÁS DE 2.000 INSTALACIONES FUNCIONANDO EN TODA ESPAÑA

PROYECTOS Y PRESUPUESTOS GRATIS

Oficinas: **SAGASTA, 7 duplicado**

TELÉFONO 33875

Sucursal en **MURCIA: Plaza de San Bartolomé, 1 y 2**

KARDEX

FICHERO VISIBLE PERFECTO

LIPS

CAJAS DE CAUDALES
MUEBLES DE ACERO
PARA OFICINAS
ARCHIVADORES, MESAS,
ARMARIOS, ETC

Drey Meyer

Montera, 28
MADRID



Número 44.708

FABRICA DE IMPERMEABLES FELIX RIESCO

Impermeables de señora y caballero, 55 pesetas.—Trinchera tres telas, 60 pesetas. Capitas para niños, desde 7,50 pesetas

Plaza del Progreso, 3.-Madrid

Teléfono 73.666



Mi orgullo

ES EL ASPIRADOR DE POLVO

VAMPIRO

Con él puedo limpiar las alfombras, los muebles y tapices sin que quede una partícula de polvo.

ENCERADORAS ELÉCTRICAS
Hobby - Dandy - Victor - Express

A. E. G.—Sección Santo

Paseo de Recoletos, 14

Teléfono 19447

**CONTRA EL FRIO,
HUMEDAD y ENFERME-
DADES**

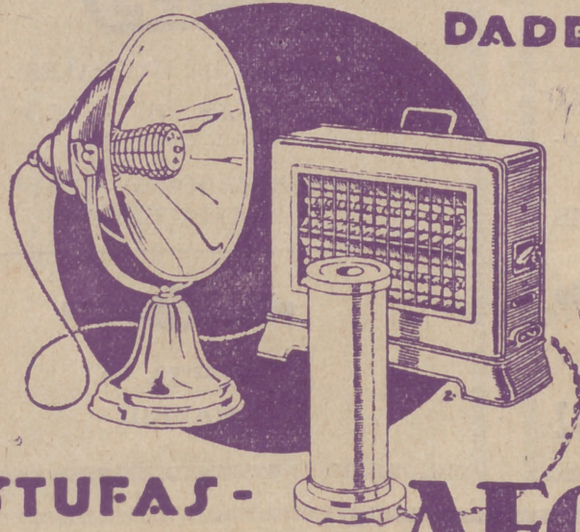

**ESTUFAS -
CALIENTAPIES AEG**

En todos los buenos,
acreditados estable-
cimientos del ramo

y

A. E. G. Ibérica
de Electricidad

(S. A.)

