

Octavo año de publicación no interrumpida

Espectáculos de Madrid

REVISTA DIARIA

GUIA DE LA CAPITAL

NOVELAS PASATIEMPOS

CRONICAS DE TEATROS

TOROS



Reparto Gratis

- DIRECCIÓN -
2 - CONDE DE ROMANONES, 2



MECAPHONE

EL FONOGRAFO PORTATIL MAS POTENTE
Y DE MAS CLARO SONIDO

VENTA EXCLUSIVA:

Unión Musical Española

Carrera de San Jerónimo, 30, y Preciados, 5 - Madrid

Prado Durán

LA MARAVILLA DEL SIGLO



¿Ha oído Ud. la

NOVA GRAMOLA CON CÁMARA ACÚSTICA "REENTRANTE?"

En caso negativo, hágalo en seguida. Acuda sin pérdida de tiempo a un agente nuestro y pida una audición musical con este nuevo instrumento. Al escuchar las primeras notas sentirá usted la sensación de que los artistas se hallan en su presencia. Su ánimo quedará cautivado ante esta nueva maravilla, y radiante de placer deseará usted adquirir este prodigioso aparato, que reproduce todos los sonidos musicales con una precisión verdadera admirable. Una sola audición le convencerá.

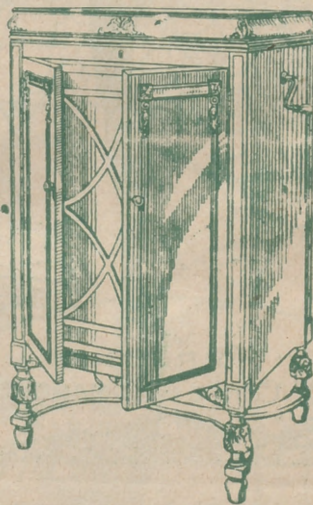

La Voz de su Amo

COMPAÑÍA DEL GRAMÓFONO, S. A. E.
AVENIDA DE PÍ Y MARGALL, 1.—MADRID

Fábrica:
URGEL, N.º 234
BARCELONA



DISTRIBUCION DE NUESTRAS TIRADAS



Todos los días, de doce y media a dos, en los Casinos de Madrid, Bellas Artes, Gran Peña; en los Hoteles Palace, París, Inglés, Reina Victoria, Regina y Príncipe de Asturias. De cuatro a cinco (tarde), en los siguientes Cafés y de esta forma: *Marles, Jueves y Sábados*, Cafés Oriental, Lisboa, Puerto Rico, Universal y Colonial. *Miércoles, Viernes y Domingos*, Lyon d'Or, Maison Dorée, Café-Bar La Montaña y Norte. Diariamente se reparte en los Bares Villa-Rosa, Plaza de Santa Ana, 17; «Madrid-Sevilla». Echegaray, 21, y en la Peluquería de Moda, Prado, 7.—Lo que avisamos a los señores anunciantes para que lo comprueben.

Para toda clase de anuncios y propagandas dirijanse a la Dirección:
2, Conde de Romanones, 2

HORARIO DE TRENES

NORTE		Salida	Llegada
Madrid a			
Mixto a Hendaya	6	10,40	
Rápido Santander-Gijón	9	22,15	
Idem a Hendaya y Zamora	9,50	20,35	
Idem a Hendaya y Zamora	10,05	21,20	
Mixto a Coruña	10,25	14,50	
Rápido a Bilbao	13	22,50	
Expreso a Galicia	19,20	9,40	
Correo a Santander	19,30	8,15	
Idem a Galicia	19,40	7,45	
Expreso a Asturias	20,15	8	
Surexpreso a Hendaya	20,30	9,15	
Expreso a Santander	20,45	10,25	
Mensajerías a Venta de Baños	20,50	5	
Expreso a Bilbao	22	9	
Idem a Bilbao-Salamanca	22,30	7	
Correo a Irún	22,45	6	
NORTE CERCANIAS			
Mixto a Avila y Cercedilla	6	10,40	
Tranvía a El Escorial	6,50	11,10	
Ligero a Segovia	7,30	19,55	
Idem a Segovia	7,50	20,25	
Idem a Avila	8,15	20,10	
Tranvía a Avila-Cercedilla	10,10	8,48	
Idem a Pozuelo	12,45	21,45	
Ligero a Cercedilla-Navalperal	14,10	21,55	
Tranvía a Pozuelo	16,35	17	

Sigue en la cuarta plana.

ARMENGOL
ACREDITADA Y ANTIGUA LANERIA
Y COLCHONERIA

Grandes existencias en lanas y telas adamasca-
das y listadas para toda clase de colchones.
Duvets, plumas, miraguanos, borras, zaleas,
etcétera, etc.

BARQUILLO, 30 - Teléf. 34272

TELEFONO 10251



NO TIENE SUCURSALES

HOTEL UNIVERSO
Y
CUATRO NACIONES

RESTAURANT DE PRIMER ORDEN
Ascensor eléctrico. Calefacción a vapor. Agua corriente, fría y ca-
liente. Habitaciones con baño. Autobús en las estaciones. Grandes
salones para banquetes.
ZARAGOZA

NORTE CERCANIAS

	Salida	Llegada
Ligero a Avila...	17,10	18
Idem a Segovia...	18	12
Tranvía a Navalperal...	18,20	22,50
Ligero al Espinar...	18,55	23,13
Tranvía a El Escorial...	19,50	21,05
Idem a Pozuelo...	21	19,40
Mensajerías a Segovia-Escorial...	20,50	15,45

M. Z. A.

Tranvía a Getafe...	6,20	7,45
Omnibus a Alicante-Andalucía...	7	18,45
Idem a Zaragoza-Barcelona...	7,20	20,50
Expreso a Badajoz...	8,45	20,45
Idem a Alicante y Valencia...	9	19,40
Idem a Zaragoza-Barcelona...	9,40	22
Idem a Andalucía...	9,50	20,25
Idem a Andalucía...	10,55	21,05
Mensajerías a Alicante-Cartagena...	11,10	22,10
Idem a Badajoz...	12	17,30
Expreso a Zaragoza...	15,15	15,30
Correo a Badajoz...	19,45	9,40
Expreso a Zaragoza-Barcelona...	20,20	9
Correo a Zaragoza-Barcelona...	20,40	8
Idem a Andalucía...	21,35	9,10
Expreso a Andalucía...	21,40	10
Correo-Expreso a Cartagena...	21,45	8,30
Expreso a Valencia...	22,10	8
Idem a Sevilla...	22,40	8,45
Correo-Expreso a Alicante...	23	7,30
Idem a Andalucía...	23,25	7

FABRICA DE PLISADOS

PEDRO FORASTE

Plisados fantasía y especialidades
Bordados.--Vainicas.--Incrustaciones

:- VISITE ESTA CASA :-

PLAZA DEL PROGRESO, 3

M. Z. A. CERCANIAS

Omnibus a Toledo...	7	11,20
Expreso a Toledo y Cuenca...	9,10	17,15
Omnibus a Cuenca...	17,15	10,40
Idem a Aranjuez...	13	8,30
Correo a Cuenca...	18,30	22,10
Tranvía a Getafe...	6,20	7,45
Omnibus a Toledo...	7,45	14,35
Tranvía a Getafe...	9,25	13,15
Mensajerías a Toledo...	12	17,30
Tranvía a Getafe...	14,15	16
Correo a Toledo...	18,10	9
Tranvía a Getafe...	19,55	21,20
Omnibus a Toledo...	21,20	21,45

OESTE

Discrecional a Talavera...	7,25	10,54
Mixto a Cáceres-Lisboa...	8,45	19,50
Mercancías a Griñón...	14	0,55
Correo a Lisboa...	20,25	9,05
Rápido a Lisboa...	23,28	8,26

PIJAMAS, CAMISAS Y CORBATAS

¡Imposible mejorar nuestro surtido y precios!

“EL FENIX”

MAYOR, 37 (esquina)

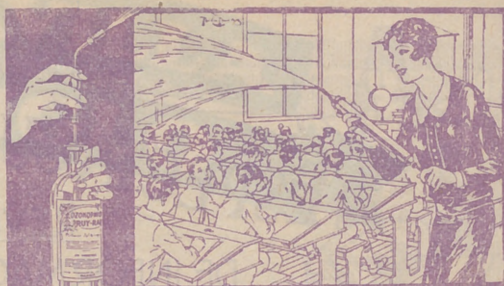

ASPIRAD SIEMPRE OZONOPINO - Y LAVAOI CON JABON LIQUIDO RUY-RAM
Y CUMPLIREIS CON LOS PRECEPTOS DE LA HIGIENE Y DESINFECCION
ISIDORO RUIZ - CARRETAS, 37 PRAL MADRID.

LA CORUÑA MARTIN NAVAZO

Vinos - Restaurant - Cervezas - Licores de todas las marcas - Mariscos del día - Aperitivos y bocadillos
:-: La peña más clásica :-:

4, ALCALÁ, 4

Holton
MAYOR 42 PRAL MADRID
GARIJO, MENENDEZ Y RESPALDIZA
INSTRUMENTOS DE MUSICA Y PIANOS
GRAMOLAS Y DISCOS

HOTEL HISPANA

Casa de primer orden.-Todo confort

Teléfono en todas las habitaciones

Restaurant. Se sirven cubiertos aparte.

AVENIDA PI Y MARGALL, 22

GRAN Vía.—TELÉF. 16072.—MADRID

SERVICIOS DE LA CAPITAL

GOBIERNO ESPAÑOL.—MINISTERIOS

Presidencia del Consejo de Ministros, Paseo de la Castellana, 3, teléfono 30165.—Ministerio de Estado, Plaza de las Provincias, 1, teléfono 52849.—Economía Nacional, Paseo de Atocha, 1 y 3, teléf. 73569.—Ministerio del Ejército, Alcalá, 53, teléfono 16552.—Ministerio de Fomento, Paseo de Atocha, 53, teléfono 73040.—Ministerio de Gobernación, Puerta del Sol, 7, teléfono 53037.—Ministerio de Hacienda, Alcalá, 11, teléfono 11370.—Instrucción Pública y Bellas Artes, Alcalá, 34, teléfono 11667.—Ministerio de Justicia y Culto, San Bernardo 47, teléfono 14945.—Ministerio de Marina, Paseo del Prado, 3, teléfono 70412.—Trabajo y Previsión, Marqués de la Ensenada, 8, teléfono 33391.

LOS MAS IMPORTANTES BANCOS

Central.—Alcalá, 31.—Teléfono 11140.
 Calamarte.—Alcalá, 44 y 46.—Teléfono 12890.
 Ahorros y Construcciones.—Prim, 5.—Teléf. 10993.
 Avila.—Peligros, 1.—Teléfono 10164.
 Alemán Transatlántico.—P.º Prado, 16.—Tel. 12955.
 Bilbao.—Alcalá, 16.—Teléfono 12866.
 Castilla.—Pl. Independencia, 2.—Teléf. 52001.
 Cataluña.—Av. C. Peñalver, 19.—Teléfono 14664.
 Crédito Industrial.—P.º Recoletos, 6.—Tel. 53834.
 Crédito Local de España.—Alcalá, 22.—Tel. 12850.
 España.—Alcalá y Salón del Prado.—Teléf. 11110.
 Español de Crédito.—Alcalá, 14.—Teléfono 11126.
 Español de Crédito Hipotecario.—Sagasta, 4.
 Español del Río de la Plata.—Alcalá, 57.—Tel. 11040.
 Germánico-América del Sur.—C.ª S. Jerónimo, 32.
 Hipotecario.—Paseo de Recoletos, 12.
 Hispano-Americano.—Plaza de Canalejas, 1.
 Hispano de Edificación.—Av. C. Peñalver, 8 y 10.
 Industria y Comercio.—C.ª San Jerónimo, 43.
 Matritense.—San Agustín, 3.
 Nacional de Mutualidades.—Serrano, 5.
 Popular de León XIII.—Costanilla San Andrés, 7.
 Séinz.—Alcalá, 12.
 Urviujo.—Alcalá, 55.
 Vitalicio de España.—Alcalá, 25.
 Vizcaya.—Nicolás M.ª Rivero, 8 y 10.
 Zaragozano.—Nicolás M.ª Rivero, 4 y 6.
 Anglo South American.—Av. C. Peñalver, 21.
 Crédit Lyonnais.—Alcalá, 10.
 Bolea de Madrid.—Plaza de la Lealtad.

LOS MEJORES CAFES

Oriental.—P.ª del Sol, 11 y 12.—Teléfono 13005.
 Lisboa.—Mayor, 1.—Teléfono 15800.
 Puerto Rico.—P.ª del Sol, 3.—Teléfono 14804.
 Universal.—P.ª del Sol, 15.—Teléfono 15807.
 Colonial.—Alcalá, 3.—Teléfono 12603.
 Lion d'Or.—Alcalá, 38.—Teléfono 11927.
 Maison Dorée.—Alcalá, 22.—Teléfono 15804.
 La Montaña.—Alcalá, 2.—Teléfono 15020.
 Norte.—Montera, 54.—Teléfono 16802.
 Pombo.—Carretas, 4.—Teléfono 14005.
 Castilla.—Infantas, 29.—Teléfono 11328.
 Colón.—Alcalá, 17.—Teléfono 16022.
 Corneos.—P.ª del Sol, 10.—Teléfono 12466.
 Gijón.—Paseo de Recoletos, 21.—Teléfono 12607.
 Granja El Henar.—Alcalá, 40.—Teléfono 12079.
 Kutz.—Av. C. Peñalver, 16.—Teléfono 14219.
 Levante.—Puerta del Sol, 4.—Teléfono 12708.
 Madrid.—Alcalá, 9.—Teléfono 10257.
 María Cristina.—Mayor, 6.—Teléfono 15456.
 Nacional.—Toledo, 19.—Teléfono 10794.
 Regina.—Alcalá, 19.—Teléfono 12426.
 San Isidro.—Toledo, 40.—Teléfono 70236.
 San Millán.—Toledo, 67.—Teléfono 75527.

CALZADOS ARELLANO

LOS MEJORES
 VISITE ESTA CASA

86, ATOCHA, 86

SASTRERIA GALINDO

CORTE REGIO

TRAJES ULTIMA MODA



GABARDINAS ■ TRINCHERAS

SE ADMITEN GÉNEROS PARA SU CONFECCIÓN
 8, Concepción Jerónima, 8. --- Teléfono 72746

Clemente y García

CAMISERIA Y ROPA BLANCA

Equipos, canastillas, batas, blusas.
 Especialidad en ropas para niños.

51, MAYOR, 51

FABRICA Y ALMACEN DE PIANOS, ORGANOS
 Y ARMONIUMS

RICARDO RODRIGUEZ

VENTAS AL CONTADO Y A PLAZOS

Despacho: VENTURA DE LA VEGA, número 3
 Talleres: PIZARRO, núm. 19 (Palacio de Cheste)

TELEFONO 12344

VILLA-ROSA RESTAURANT

El mejor y más típico en su género
 y el preferido por la buena Sociedad

SERVICIO PERMANENTE
 PLATO DEL DIA
 SERVICIO A LA CARTA

Visite usted VILLA-ROSA
 Plaza del Principe Alfonso, 17. — Teléfono 12270

ALBERTO

Pulseras de pedida
especialidad



Últimas
creaciones

7, CARRETAS, 7



PAVON
 A las 6,30:
SHERLOCK HOLMES
 contra **JOHN RAFLES**
 A las 10,30:
DON JUAN TENORIO
 Lujosa presentación

INFANTA ISABEL
 A las 6,30:
 ¡Mecachis, qué guapo soy!
 A las 10,30:
EL PADRE ALGALDE
 ¡Exito colosal!

ALMA GU

por JUAN REZ

Polo toda foca digna del nombre
guiente adagio :

La foca sa
hace su de en

Poesías de autores conocidos

de su corva cimitarra.
 El que luce la montura
 de su corcél de batalla,
 de raso y de taflete,
 y de púrpura y de plata ;
 el déspota del desierto,
 enamorado, a tus plantas,
 es ya tu siervo, ¡gacela
 de las dunas africanas!
 Es ya tu siervo ; mas ¡guay
 de ti!, mi prenda adorada ;
 ¡guay de ti, si ser tu dueño

ESPAÑOL
 A las 6,30: Fortunata y Jacinta.
 A las 10,30: Don Juan Tenorio

FONTALBA
 A las 6,30 y 10,30:
 Mariquilla Terremoto.

CALDERON
 A las 6,30:
 La Espada del Hidalgo
 A las 10,15: Don Juan Tenorio

Sí, señor : unas vivas hac
 viven desequilibradas, en cual
 sonas. Pero en una cual
 que veo, unas brillan en mur
 que nosotras *brillamos* to
 bre. cosa que puede suceder s
 espectáculos o a sus comeres.
 ñera mía estuvo allá en peria
 rante mucho tiempo y poco n
 que dejarlo y dedicarse a le in
 lacio de hielo lleno de fo mo
 cos consagrados a ella. Of foca
 pedes glaciales en una de calle
 Norte, sucumbió ante la hla

MAIPU PIGALLS
 Dancing-Musical-Hall
 ADUANA, 19 Teléfonos 19547
 A las 11,30: ¡Exito grandioso de las es-
 trellas negras
SISTERS LOUNGLA
 únicas rivales de
JOSEFINA BAKER
 (Por primera vez en España)
 3 formidables orquestas, 3
 Exito formida le de AL-MARA and his
 GI-L'S. (El Cabaret de moda)

MARAVILLAS
 A las 6,30 y 10,45:
 ¡Me caso en la mar!
 ¡El éxito de los éxitos!
 Blanquita Pozas. Las Pyl y
 Myl, Palacios y Castrito



PENSION U
 MANUEL FERNANDEZ GONZALEZ

PENSION DES 8, TELÉNO



La antigua Cerámica NIVEIRO

DE TALAVERA

Por mejora y ampliación de local ha trasladado la EXPOSICION y VENTA de sus preciosos e inmejorables artículos a

PASEO DE RECOLETOS, 14

A GASONA

or JUANREZ ZÚÑIGA

na del bre que lleva se atiene al si-

La foto sale lista

e su se en la pista.

s viviendo equilibrios y otras

as, en tal nos parecemos a las per-

cuales aventajamos, pues por lo

an en mundo y otras no, mientras

nos aunque perezcamos de ham-

nos si no nos dedicamos a es-

comes. Ya ve usted, una compa-

ria cosiendo para fuera du-

y poco muere de inanición. Tuvo

arse al inglés, y hoy tiene un pa-

de modestas y de focos eléctri-

ella. O foca que tuvo casa de hués-

na de calles más céntricas del Polo

nte la edad que mostraban los pu-

(Continuará.)

PRICE

A las 10, 30:

Debut de la primera

Compañía Ecuestre

compuesta por las mejores y grandes atracciones de Europa

COMICO

A las 6,30 y 10,30:

«Las pobrecitas mujeres»

ZARZUELA

A las 6,30 y 10,30:

¡Esta noche me emborracho!

REINA VICTORIA

A la 6: La Gente Seria y Los Claveles

A las 10,30: La Venda en los Ojos y La Dolorosa. (Dos actos)

MARTIN

A las 6,30:

¡Caray, qué nohecita! y Cha-ca-chá

A las 10,30:

¡DURO CON ELLAS!

EL PAIS DE LOS TONTOS

¡Éxito soberano!

INFANTA BEATRIZ

A las 6,30 y 10,30:

Don Esperpento

(Formidable creación de Fernando Soler)

¡Grandioso éxito!

el que te adora na alcanza!
¡Guay de ti y guay del nacido en esa tribu de Arabia, donde, si no son amados, mueren de amor los que aman!

ARTURO REYES.

CANTARES

Las cuerdas de mi guitarra están mudas y no suenan; las templé para alegrías, y ahora sólo tengo penas.

¿Cómo he de extrañar, serrana, qué de mi vera te apartes?

(Continuará)

JAI-ALAI

Todos los días a las 4 tarde:

Grandiosos partidos a

Pala y Remonte por los «ases» de la pelota.

(Veáanse carteles)

ONURZAY MADRID

DES 8,00 PESETAS TELEFONO 11921

Sombreros de Señora

MONTERA. 31 TELÉFONO 16919

SIEMPRE NOVEDADES

Agustín Abad

TEATROS DISTINGUIDOS

Calderón.—Atocha, 12.—Teléfono 10187.
 Price.—Plaza del Rey, 7.—Teléfono 51908.
 Comedia.—Príncipe, 14.—Teléfono 14931.
 Cómico.—Mariana Pineda, 10.—Teléfono 10525.
 Eslava.—Pasadizo de San Ginés.—Teléfono 14032.
 Español.—Plaza del Príncipe Alfonso.—Teléf. 12121.
 Fontalba.—Av. Pi y Margall, 6.—Teléfono 14419.
 Infanta Isabel.—Barquillo, 14.—Teléfono 14778.
 Lara.—Corredera de San Pablo, 17.—Teléf. 11631.
 Pavón.—Embajadores, 11.—Teléfono 72315.
 Reina Victoria.—C.ª San Jerónimo, 28.—Tel. 13458.
 Zarzuela.—Jovellanos, 4 y 6.—Teléfono 14341.

CASINOS Y CIRCULOS PRINCIPALES

Centro Hijos de Madrid.—P.ª Sol, 11.—Tel. 13819.
 Bellas Artes.—Alcalá, 42.—Teléfono 16459.
 Ejército y Armada.—Av. C. Peñalver, 12.—Tel. 14018.
 Gran Peña.—Av. C. Peñalver, 27.—Teléfono 14245.
 Casino de Madrid.—Alcalá, 15.—Teléfono, 11918.
 Nuevo Club.—Nicolás M.ª Rivero, 2.—Tel. 18449.
 Real Aero Club.—Sevilla, 12 y 14.—Teléfono 11057.
 Unión Mercantil.—Av. C. Peñalver, 1.—Tel. 14756.

GRANDES HOTELES

Palace.—Plaza de las Cortes, 5.—Teléfono 11100.
 Ritz.—Plaza de la Lealtad, 1.—Teléfono 12856.
 París.—Alcalá, 2.—Teléfono 10260.
 Inglés.—Echegaray, 10.—Teléfono 11030.
 Reina Victoria.—Plaza del Angel, 8.—Teléf. 12870.
 Regina.—Alcalá, 19.—Teléfono 14683.
 Príncipe de Asturias.—Echegaray, 1.—Tel. 12873.
 Florida.—Plaza del Callao, 2.—Teléfono 18359.
 Grand Hotel.—Arenal, 19 y 21.—Teléfono 12185.
 Gran Vía.—Av. Pi y Margall, 3.—Teléfono 14680.
 Roma.—Av. C. Peñalver, 9.—Teléfono 16018.
 Savoy.—Paseo del Prado, 26.—Teléfono 11166.
 Alfonso XIII.—Av. Pi y Margall, 12.—Tel. 14780.
 Barcelona.—Mariana Pineda, 7.—Teléfono 11661.
 Biarritz.—Victoria, 2.—Teléfono 11537.

ALGUNOS SERVICIOS DEL AYUNTAMIENTO

Alcaldía-Presidencia, Plaza de la Villa, teléfono 10106.—Comisiones de Concejales, Plaza de la Villa, 5, teléfono 10808.—Tercera Casa consistorial, Plaza de la Constitución, 3, teléfono 10021.

AGUAS POTABLES Y ALCANTARILLADO

Dirección, Plaza de la Villa, 4, teléfono 10922.—Inspección, Casa Cisneros, Plaza de la Villa, 4, teléfono 11227.—Inspección de Alcantarillas, Plaza de la Constitución, 3, teléf. 10012.—Almacenes de la Villa, Santa Engracia, 104, teléf. 30034.—Alumbrado, Dirección, Plaza de la Villa, 5, teléf. 10624.—Arquitectos, Dirección, Plaza de la Villa, 4, telef. 11406.—Carruajes, Dirección, Plaza de la Constitución, teléfono 11070.—Colegio de Ntra. Sra. de la Paloma, Dehesa de la Villa, teléf. 30410.—Depositaria Municipal, Plaza de la Villa, 5, teléf. 12853.—Ensanche, Jefe Negociado, Ayala, 14, teléf. 52859.—Inspección facultativa, Costanilla de los Angeles, 13, teléfono 13659.—Guarcia Municipal, Jefatura, Plaza de la Constitución, 3, teléf. 20021.—Guardia de Caballería, Costanilla de los Desamparados, 15, tel. 10651.—Imprenta municipal, Sacramento, 2, tel. 13337.—Incendios, Dirección, Imperial, 10, tel. 12800.—Laboratorio central, Bailén, 43, tel. 70320.—Puesto de Desinfección, Plaza de San Francisco, 3, tel. 73729.—Limpiezas, Dirección, Imperial, 10, tel. 14630.—Mataderos, Dirección, Paseo de la Chopera, tel. 70116.—Mercado de la Cebada, Plaza de la Cebada, teléfono 70405.—Mercado de los Mostenses, Plaza de los Mostenses, teléf. 15279.—Parques y jardines, Dirección, Parque de Madrid, teléf. 54382.—Puercultura, Casa central, Peñón, 23, teléfono 71341.



FOTOGRAFIA LAURGRAFF

Magníficas postales desde tres pts., kilométricos, pasaportes y carnets entregados en el acto.

SE HACEN AMPLIACIONES

42, MONTERA, 42, PLANTA BAJA

Sucursal: FUENCARRAL, 147

(junto al Teatro Fuencarral)



PARA HOMBRES

Ayer ventrudo, hoy enjuto, es que uso LA FAJA DE JUSTO

JUSTO JUAN

10, CARMEN, 10

DEPOSITO DE LINOLEUM

Artículos de limpieza :: Tubos de goma Hules de mesas y para encerados

FRANCISCO SERRANO

Droguería y Perfumería :: Depósito de suelas y tacones de goma

- CONDE DE ROMANONES, 11 -

Teléfono 18557.—MADRID

Confitería :: Pastelería :: Fiambres

N I Z A

Especialidades y creaciones para el te y postres

Se sirven LUNCHS

Argensola, 20, y Orellana, 16 :-: Glorieta de Bilbao, 7, y Sagasta, 2 :-: Teléfono 83253

RECAUDADORES DE ARBITRIOS

Congreso: D. Enrique Conde Salazar, Gobernador, 33, teléfono 17954.—Palacio: D. Ramón Martínez, Fomento, 22, teléfono 17060.—Sanidad, Negociado, Plaza de la Villa, 5, telefono 50182.

CASAS DE SOCORRO

Buenavista: Castelló, 65, teléfono 52430.—Centro: Navas de Tolosa, 3, teléfono 10025.—Congreso: Fuencarral, 8, teléfono 10048.—Congreso (sucursal): Hermosilla, 51, teléfono 30204.—Chamberí: Eloy Gonzalo, 15, teléfono 30271.—Chamberí (sucursal): Santa Engracia, 130, teléfono 30268.—Hospicio: Augusto Figueroa, 43, teléfono 16139.—Hospital (sucursal): Santa Isabel, 36, teléfono 74424.—Inclusa: Encomienda, 21, teléfono 70254.—Latina: Carrera de San Francisco, 8, teléfono 70050.—Latina (sucursal): General Ricardos, 4, teléfono 70755.—Palacio: Cristino Martos, 5, teléfono 30073.—Palacio (sucursal): Plaza del Puente de Segovia, 3, teléfono 70120.—Universidad: Alberto Aguilera, esquina a Vallehermoso, teléfono 3-142.

Tarifa para el servicio de Automóviles.

FRANJAS ENCARNADA Y VERDE

De uno o dos asientos:

Los 800 primeros metros	0'40
Por cada 250 metros más o fracción	0'10
Por cada hora que el coche esté parado	4'00

De tres o más asientos:

Los 800 primeros metros	0'60
Por cada 333 metros más o fracción	0'20
Por cada hora que el coche esté parado	4'00
Despedidos en el tercer límite, se abonará por regreso	1'25

COCHES DE PLAZA

Por carreras.—Una o dos personas	1'25
Por cada asiento más	0'50
Por horas.—Una o dos personas	3'00
Por cada asiento más	0'75

1 Sol-Salamanca	0,15	Sol-Especial P. de Toros, Corrida de Novillos, 0,30.—Cda. de Toros	0,50
2 Sol-Argüelles	0,15	Plaza Mayor-Legantes	0,50
3 Salamanca-Sol, 0,15.—Sol-Quevedo	0,10	25 Cibeles-Puerta de Toledo	0,15
4 Sol-Ventas, 0,20.—Sol-Pardina	0,15	26 Cibeles-Puerta de Toledo	0,15
5 Servicio especial Plaza de Toros, (Cda. de novillos, 0,20.—Toros)	0,60	27 Pozas-Sol, 0,15.—Sol-Delicias	0,20
6 Sol-Pardinas	0,15	28 Red de San Luis-Prospeidad	0,20
7 Sol-Argüelles	0,15	29 Puente Yallicas-Chamartín la Rosa	0,15
8 Goya-Sol, 0,15.—Sol-Argüelles	0,15	30 Hipódromo-Chamartín la Rosa	0,15
9 Sol-Hipódromo	0,15	31 Sol-Diego de León (por S.)	0,15
10 Bombilla-Sol, 0,30.—Sol-Hymo	0,15	32 Santo Domingo-Fuente del Norte	0,15
11 Sol-Bombilla, 0,30.—Sol-Norte	0,20	33 Plaza Mayor-Poza	0,10
12 Sol-Estación del Norte	0,15	34 Santo Domingo-Poza	0,10
13 Sol-Argüelles (focales)	0,15	35 Plaza Mayor-Puerta del Angel	0,10
14 Antón Martín-Sol, 0,10.—Sol-Quevedo	0,10	36 C. Caminos-Glorieta de Bilbao	0,10
15 P. Vills.-Sol, 0,25.—Sol-Qdo.-Cuarto Caminos	0,10	37 Cibeles-Puerta de la Princesa	0,15
16 P. Yallicas-Sol, 0,25.—Sol-Chamberí-Olavide	0,10	38 Cibeles-Goya (fual)	0,15
17 C. Caminos-Sol, 0,10.—Sol-A. Martín	0,10	39 Pozas-Plaza de Santa Cruz (por Ventura Rodríguez)	0,15
18 Obelisco-Sol, 0,10.—Sol-S. Fco.	0,10	40 Prosperidad. P. A. Martínez	0,15
19 C. Caminos-Red de San Luis	0,10	41 Santo Domingo-Poza, 0,15.—Pozas.—Escuela de Agricultura, Puerta de Hierro	0,20
20 Pozas-Sol, 0,15.—Sol-Embajds.	0,15	42 Cibeles-Hipódromo	0,15
21 Sol-Fuenteclla	0,10	43 Cibeles-Plaza Manuel Becerra	0,15
22 P. Carabanchel Alto	0,30	44 Plaza Mayor-Fuenteclla	0,05
		45 Plaza Mayor-Matadero	0,20
		46 Plaza Mayor-Cibeles-P. Atocha	0,15
		47 Glorieta de Bilbao-Colón-Goya	0,15
		48 Glorieta Ruiz Jiménez-García	0,15
		49 Gaztambide	0,15

LINEAS DE TRANVIAS

¡¡UN MOMENTO!!

El mayor surtido en plumas estilográficas y lapiceros automáticos.

Palacio de la Estilográfica
Viuda de NAVARRO
5, Preciados, 5

TOME LAS SEÑAS DE ESTA CASA, COMPRE EN ELLA UNA VEZ, Y SERA LA PAPELERIA DONDE SE SURTA SIEMPRE

¡¡NO LO OLVIDE!!
PALACIO DE LA ESTILOGRAFICA
5, PRECIADOS, 5 - MADRID
TELEFONO 10197



Esmaltes finos artísticos. Esmaltes traslucidos. Sortijas de indios patentadas. Condecoraciones civiles y militares. Escudos Heráldicos. Cartelas en oro y plata para homenajes.

ATOCHA, 5 - Teléfono 17525 - MADRID

¡VIVA MADRID! CERVEZAS LICORES

EL RESTAURANT DE MODA

Café exprés superior.—Cazuelitas variadas diariamente.

El mejor vino de Valdepeñas lo encontrará aquí
7, MANUEL FERNÁNDEZ Y GONZÁLEZ, 7
:- (ANTES VISITACION) :-

SE HACEN PLISADOS, VAINICAS E INCRUSTACIONES MECANICAS

LA CASA MAS ANTIGUA DE MADRID

Se hacen toda clase de plisados y en todos los anchos. Unica Casa que tiene siempre las últimas creaciones de París

ARTURO HUERTA

FERNANDO VI, 12, PRAL. - TELEFONO 33681

Pedro Lapéque
 Horticultor, Floricultor
VENTA de PLANTAS
 y FLORES NATURALES

Ventura de la Vega 3
 TELÉFONO 12.237

MADRID

Conservación de JARDINES

C. L. A. S. S. A.

LINEAS AEREAS SUBVENCIONADAS

SERVICIOS DIARIOS

Madrid-Sevilla, por 125 pesetas.

Madrid-Barcelona, por 150 ptas.

EN TRIMOTORES DE SEIS TONELADAS

DESPACHOS DE BILLETES :

Madrid: } Plaza de la Lealtad, 4.-Teléfono 52922
 } Av. Conde Peñalver, 18.-Teléfono 17552

Barcelona: Fontanella.--Sevilla: Reina Mercedes, 1
 Teléfono 20780 Teléfono 21760

CASA MERP
 ARREGLA STYLOGRAFICAS
 ECHEGARAY 7 - TELÉFONO 10095 - MADRID

Tarifa general de la Compañía del Metropolitano Alfonso XIII

PUERTA DEL SOL A TETUAN DE LAS VICTORIAS, 0,30,
 CON ESTACIONES EN ALVARADO Y ESTRECHO

E. del Norte	0,30
Quevedo...	0,20
S. Bernardo	0,20
Noviciado...	0,20
St. Domin.º	0,20
Isabel II...	0,20
Sevilla...	0,20
Banco...	0,25
Retiro...	0,30
P. Vergara...	0,30
Goya...	0,30
M. Becerra...	0,30
Ventas...	0,30
P. Vallecas...	0,30
Pacifico...	0,30
M. Pelayo...	0,30
Atocha...	0,30
A. Martín...	0,30
Progreso...	0,30
P. del Sol...	0,30
Gran Vía...	0,30
Tribunal...	0,30
Bilbao...	0,30
Chamberí...	0,30
Iglesia...	0,30
Rfos Rosas...	0,30
C. Caminos...	0,30

OPTICA MAYO

Graduación de la vista gratis.
 Procedimientos modernos.

CALLE DEL PRADO, 5

SUCURSAL DE PARIS:
 2, RUE DU PARC-ROYAL, 2

LA REGIONAL

VINOS FINOS DE MESA : - : SERVICIO A DOMICILIO
 Gran vino «EL PADRE ETERNO»
 : - : y blanco «LA PALMA» : - :
 1, LOS MADRAZO, 1.—TELEF. 13563

**RELOJERIA
 MANUEL ALVAREZ**

Compra y venta de relojes de todas clases, antiguos y modernos.

6, CALLE DEL PRADO, 6. :- : TELEF. 14226

CASA JACINTO

(Antiguo Castillo de Luna) : - : C. Jerónima, 6
 Servicio de restaurant. Platos populares todos los días. Especialidad en cazuelitas. Café exprés. Cervezas, mariscos y bocadillos. Vinos finos de Valdepeñas de la Casa de
MIGUEL L. DE LERMA
 6, CALLE DE LA CONCEPCION JERONIMA, 6

CASA ADORACION

ULTIMAS NOVEDADES DE PARIS - SOMBREROS PARA SEÑORAS Y NIÑAS

CALLE DEL PRADO, 4 :- : TELEFONO 14226

EL MESON DEL SEGOVIANO

CAVA BAJA, núms. 41 y 28 :- : Teléfono 72932
 El sitio más popular de la corte, donde pueden admirar los famosos frescos del pintor ARTURO ORTIZ ALGUACIL
 LOS JUEVES, Pote gallego.
 NO DEJE DE VISITAR ESTE FAMOSO MESON

ZACARIAS MADRID

Se encarga de toda clase de seguros, y en particular de «La Equitativa de Madrid», Empresa de seguros contra enfermedades y entierros; también facilita terrenos en el extrarradio desde 10 pesetas al mes. Para informes,

48, CALLE DE MESON DE PAREDES, 48

ESTACIONES

Sastrería

Terrado

Sastrería

Proveedor de las Cooperativas del Ministerio

del Ejército y Real Institución.

Trajes
Gabanes
Trincheras

LEGANITOS

2

Teléfono 13799

Uniformes
de
todas clases



PLAZOS Y CONTADO



JOSE GUILLAMON

CALEFACCIONES Y SANEAMIENTOS

Aplicaciones generales del calor
a edificios y a la industria.

ESPECIALIDAD EN CALEFACCIONES INDEPENDIENTES POR PISOS. MÁS DE 2.000 INSTALACIONES FUNCIONANDO EN TODA ESPAÑA

PROYECTOS Y PRESUPUESTOS GRATIS

Oficinas: **SAGASTA, 7** duplicado

TELÉFONO 33875

Sucursal en **MURCIA: Plaza de San Bartolomé, 1 y 2**

KARDEX

FICHERO VISIBLE PERFECTO

LIPS

CAJAS DE CAUDALES

MUEBLES DE ACERO
PARA OFICINAS

ARCHIVADORES, MEŠAS,
ARMARIOS, ETC

Dr. Meyer

Montera, 28

MADRID



Número 44.708

FABRICA DE IMPERMEABLES FELIX RIESCO

Impermeables de señora y caballero, 35 pesetas.—Trinchera tres telas, 60 pesetas.
Capitas para niños, desde 7,50 pesetas.

Plaza del Progreso, 3.—Madrid

Teléfono 73.666



Mi orgullo

ES EL ASPIRADOR DE POLVO

VAMPIRO

Con él puedo limpiar las alfombras, los muebles y tapices sin que quede una partícula de polvo.

ENCERADORAS ELÉCTRICAS

Hobby - Dandy - Víctor - Express

A. E. G.—Sección Santo

Paseo de Recoletos, 17

Teléfono 19447

**CALIDAD
COMODIDAD**

AEG

**APARATOS DE
CALEFACCION**

IMPRESINDIBLES PARA LA CASA

En todos los buenos,
acreditados estable-
cimientos del ramo

y

A. E. G. Ibérica
de Electricidad

(S. A.)

