

Octavo año de publicación no interrumpida

El Espectáculo de Madrid

REVISTA DIARIA

GUIA DE LA CAPITAL
NOVELAS - PASATIEMPOS -
CRONICAS DE TEATROS
TOROS

CINES
VARIETES
Y
SPORT

CINE
CONDOR ROMANONES
BO - CONCEPCION BERNINA

Reparto Gratis

- DIRECCION -
2-CONDE DE ROMANONES, 2

MECAPHONE

EL FONOGRAFO PORTATIL MAS POTENTE
Y DE MAS CLARO SONIDO

VENTA EXCLUSIVA:

Unión Musical Española

Carrera de San Jerónimo, 30, y Preciados, 5 - Madrid



Perez Durán

LA MARAVILLA DEL SIGLO



¿Ha oído Ud. la

NUEVA GRAMOLA CON CÁMARA ACÚSTICA "REENTRANTE?"

En caso negativo, hágalo en seguida. Acuda sin pérdida de tiempo a un agente nuestro y pida una audición musical con este nuevo instrumento. Al escuchar las primeras notas sentirá usted la sensación de que los artistas se hallan en su presencia. Su ánimo quedará entusiasmado ante esta nueva maravilla, y radiante de placer deseará usted adquirir este prodigioso aparato, que reproduce todos los sonidos musicales con una precisión verdadera admirable. Una sola audición le convencerá.



La Voz de su Amo

COMPAÑÍA DEL GRAMÓFONO, S. A. E.
AVENIDA DE PÍ Y MARGALL, 1.—MADRID

Fábrica:
URGEL, N.º 234
BARCELONA



DISTRIBUCION DE NUESTRAS TIRADAS



Todos los días, de doce y media a dos, en los Casinos de Madrid, Bellas Artes, Gran Peña; en los Hoteles Palace, Paris, Inglés, Reina Victoria, Regina y Principe de Asturias. De cuatro a cinco (tarde), en los siguientes Cafés y de esta forma: *Martes, Jueves y Sábados*, Cafés Oriental, Lisboa, Puerto Rico, Universal y Colonial. *Miércoles, Viernes y Domingos*, Lyon d'Or, Maison Dorée, Café-Bar La Montaña y Norte. Diariamente se reparte en los Bares Villa-Rosa, Plaza de Santa Ana, 17; «Madrid-Sevilla». Echegaray, 21, y en la Peluquería de Moda, Prado, 7.—Lo que avisamos a los señores anunciantes para que lo comprueben.

Para toda clase de anuncios y propagandas dirijanse a la Dirección:

2, Conde de Romanones, 2

HORARIO DE TRENES

NORTE	Salida	Llegada
Madrid a		
Mixto a Hendaya	6	19,40
Rápido Santander-Gijón	9	22,15
Idem a Hendaya y Zamora	9,50	20,35
Idem a Hendaya y Zamora	10,05	21,20
Mixto a Coruña	10,25	14,50
Rápido a Bilbao	13	22,50
Expreso a Galicia	19,20	9,40
Correo a Santander	19,30	8,15
Idem a Galicia	19,40	7,45
Expreso a Asturias	20,15	8
Surexpreso a Hendaya	20,30	9,15
Expreso a Santander	20,45	10,25
Mensajerías a Venta de Baños	20,50	5
Expreso a Bilbao	22	9
Idem a Bilbao-Salamanca	22,30	7
Correo a Irún	22,45	0
NORTE GERCANIAS		
Mixto a Avila y Cercedilla	6	19,40
Tranvía a El Escorial	6,50	11,10
Ligero a Segovia	7,30	19,55
Idem a Segovia	7,50	20,25
Idem a Avila	8,15	20,10
Tranvía a Avila-Cercedilla	10,10	8,48
Idem a Pozuelo	12,45	21,45
Ligero a Cercedilla-Navalperal	14,10	21,55
Tranvía a Pozuelo	16,35	17

Sigue en la cuarta plana.

ARMENGOL

ACREDITADA Y ANTIGUA LANERIA Y COLCHONERIA

Grandes existencias en lanas y telas adamasca-das y listadas para toda clase de colchones. Duvels, plumas, miraguanos, borras, zaleas, etcétera, etc.

BARQUILLO, 30.—Teléfono 34272

TELEFONO 10251



NO TIENE SUCURSALES



Número 44.708

FABRICA DE IMPERMEABLES FELIX RIESCO

Impermeables de señora y caballero, 35 pesetas.—Trinchera tres telas, 60 pesetas. Capitas para niños, desde 7,50 pesetas.

Plaza del Progreso, 3.-Madrid

Teléfono 73.666

234 NA

NORTE CERCANIAS

	Salida	Llegada
Ligero a Avila.....	17,10	18
Idem a Segovia.....	18	12
Tranvía a Navalperal.....	18,20	22,50
Ligero al Espinar.....	18,55	23,13
Tranvía a El Escorial.....	19,50	21,05
Idem a Pozuelo.....	21	19,40
Mensajerías a Segovia-Escorial.....	20,50	15,45

M. Z. A.

Tranvía a Getafe.....	6,20	7,45
Omnibus a Alicante-Andalucía.....	7	18,45
Idem a Zaragoza-Barcelona.....	7,20	20,50
Expreso a Badajoz.....	8,45	20,45
Idem a Alicante y Valencia.....	9	19,40
Idem a Zaragoza-Barcelona.....	9,40	22
Idem a Andalucía.....	9,50	20,25
Idem a Andalucía.....	10,55	21,05
Mensajerías a Alicante-Cartagena.....	11,10	22,10
Idem a Badajoz.....	12	17,30
Expreso a Zaragoza.....	15,15	15,30
Correo a Badajoz.....	19,45	9,40
Expreso a Zaragoza-Barcelona.....	20,20	9
Correo a Zaragoza-Barcelona.....	20,40	8
Idem a Andalucía.....	21,35	9,10
Expreso a Andalucía.....	21,40	10
Correo-Expreso a Cartagena.....	21,45	8,30
Expreso a Valencia.....	22,10	8
Idem a Sevilla.....	22,40	8,45
Correo-Expreso a Alicante.....	23	7,30
Idem a Andalucía.....	23,25	7

FABRICA DE PLISADOS

PEDRO FORASTE

Plisados fantasia y especialidades

Bordados.--Vainicas.--Incrustaciones

—: VISITE ESTA CASA —:

PLAZA DEL PROGRESO. 3

M. Z. A. CERCANIAS

Omnibus a Toledo.....	7	11,20
Expreso a Toledo y Cuenca.....	9,10	17,15
Omnibus a Cuenca.....	17,15	10,40
Idem a Aranjuez.....	13	8,30
Correo a Cuenca.....	18,30	22,10
Tranvía a Getafe.....	6,20	7,45
Omnibus a Toledo.....	7,45	14,35
Tranvía a Getafe.....	9,25	13,15
Mensajerías a Toledo.....	12	17,30
Tranvía a Getafe.....	14,15	16
Correo a Toledo.....	18,10	9
Tranvía a Getafe.....	19,55	21,20
Omnibus a Toledo.....	21,20	21,45

OESTE

Discrecional a Talavera.....	7,25	10,54
Mixto a Cáceres-Lisboa.....	8,45	19,50
Mercancías a Griñón.....	14	6,55
Correo a Lisboa.....	20,25	9,05
Rápido a Lisboa.....	23,28	8,26



ASPIRAN SIEMPRE OZONOPINO-
Y LAVAS CON JABON LIQUIDO RUY-RAM
 Y CUMPLIREIS CON LOS PRECEPTOS DE LA HIGIENE Y DESINFECCION.
ISIDORO RUIZ - CARRETAS, 37 - PRAL. MADRID.

LA CORUÑA
MARTIN NAVAZO

Vinos - Restaurant - Cervezas - Licores de todas las marcas - Mariscos del día - Aperitivos y bocadillos
 —: La Peña más clásica —:

4, CALLE DE ALCALA, 4

Holton
MAYOR 42 PRAL MADRID
GRAMOLAS Y DISCOS
GARIJO, MENENDEZ Y RESPALDIZA
 INFORMES Y PEDIDOS

HOTEL HISPANA
Casa de primer orden. Todo confort

Teléfono en todas las habitaciones

Restaurant. Se sirven cubiertos aparte.

AVENIDA PIY MARGALL, 22
GRAN VÍA. — TELÉF. 16072. — MADRID

SERVICIO DE CORREOS

CENTRAL DE CORREOS (PLAZA DE CASTELAR)

ESTAFETAS URBANAS

Núm. 1 Jorge Juan, 20 y 22.—2 General Zabala, 14 (Prosperidad).—3 Santa Engracia, 155.—4 Florida, 7.—5 Carrera de San Francisco, 17.—6 General Oráa, 8.—7 Santa Isabel (esquina a Brumen).—8 Ronda Conde Duque, 11.—9 Herófila, 30.—10 Fuencarral, 138.—11 Paseo de Extremadura, 28.—12 Magdalena, 12.—13 Lozano, 14 (Guindalera).—14 Montalbán, 1 (Central).

SERVICIO DE TRANVÍAS

Sitios de recogida: Estación del Norte.—Atocha (puerta y glorieta).—Plaza de Castelar.—Puerta del Sol (frente a Gobernación y esquina a Carretas).—Nicolás María Rivero (esquina a San Jerónimo).—Plaza de la Independencia.—Claudio Coello (esquina a Alcalá).—Red de San Luis.—Princesa (cruce con Marqués de Urquijo).—Plaza Mayor.—Cuatro Caminos y Ventas del Espíritu Santo. Horas: de 8 a 12 y media de la mañana y de 4 a 8 y media de la tarde.

ESTACIÓN DEL NORTE

Horas de recogida: de las 16 a las 21,50.

Cartas.—Cinco minutos antes de la salida de los trenes.

Impresos.—Desde las 16 hasta las 18.

Certificados y Valores. Correo de Galicia, hasta las 16,40. Correo de Santander 17.—Correo de Asturias 18,40.—Expres de Irún, 21,00.—Correo de Irún, 21,30.—Mixtos de Galicia, Asturias y Santander, 21,00.

Horas de recogida de las cartas.—Galicia, a las 15,0. Asturias y Santander, 16,40.—Aragón y Cataluña, 17,05.—Tajo (Áceres) y Extremadura, 17,30.—Alicante y Murcia, 17,55.—Valencia, 19,10.—Andalucía, 19,30.—Norte y Extranjero, 21,00.

Cartas certificadas.—De 9 de la mañana a 12 de la noche. Para que saigan en los correos de día, precisa certificar dos horas antes de la salida de los trenes correos. En otro caso, utilícese las Estafetas de alcance de las Estaciones del Norte y Mediodía. Para el Extranjero, de 9 a 5 y de 7 a 12 de la noche.

Valores declarados.—De 10 de la mañana a las 17,30, a excepción de Galicia, Asturias y Santander, a las 15,00. Aragón y Cataluña, a las 16,30.—Andalucía y Norte, a las 18.—Caja: de 11 a 17.—Dominios, de 11 a 13.

Impresos certificados.—(Por la calle de Montalbán, en el Pasaje, a la izquierda).—Líneas de Galicia, Asturias, Santander, Segovia y Salamanca, de 10 a 13,30.—Líneas de Aragón, Extremadura, Tajo, Mediterráneo y Cuenca, de 10 a 14,50.—Líneas de Andalucía, Norte, Almorox y Colmenar, de 10 a 15,50. Estas horas son para el público que imponga de 7 a 8 certificados. Siendo más de 8, precisa relación por duplicado y sólo de 10 a 13,00, para el extranjero de 9 a 12.

Lista de Correos. De 9 de la mañana a 6 de la tarde.

ESTACIÓN DEL MEDIODÍA

Horas de servicio.—De las 16,30 a las 21,30.

Cartas.—Has a diez minutos antes de la salida de trenes.

Periódicos e impresos.—Cuenca, hasta las 16,40.—Aragón, hasta las 17,30.—Demás líneas, hasta las 18.

Certificados y valores.—Cuenca, hasta las 16,40.—Aragón (expres), 17,30.—Aragón (correo), 17,45.—Extremadura, 18,0.—Andalucía (expres), 19,30.—Alicante y Cartagena, 19,45.—Andalucía (correo), 20,10.—Valencia (expres), 20,45.

LA REGIONAL

VINOS FINOS DE MESA : : : SERVICIO A DOMICILIO

Gran vino «EL PADRE ETERNO»

: : : y blanco «LA PALMA» : : :

1, LOS MADRAZO, 1.—TELEF. 13563

GOBIERNO ESPAÑOL.—MINISTERIOS

Presidencia del Consejo de Ministros, Paseo de la Castellana, 3, teléfono 30165.—Ministerio de Estado, Plaza de las Provincias, 1, teléfono 52849.—Economía Nacional, Paseo de Atocha, 1 y 3, teléf. 73569.—Ministerio del Ejército, Alcalá, 53, teléfono 16552.—Ministerio de Fomento, Paseo de Atocha, 53, teléfono 73040.—Ministerio de Gobernación, Puerta del Sol, 7, teléfono 53037.—Ministerio de Hacienda, Alcalá, 11, teléfono 11370.—Instrucción Pública y Bellas Artes, Alcalá, 34, teléfono 11667.—Ministerio de Justicia y Culto, San Bernardo 47, teléfono 14945.—Ministerio de Marina, Paseo del Prado, 3, teléfono 70412.—Trabajo y Previsión, Marqués de la Ensenada, 8, teléfono 33391.

VILLA-ROSA
RESTAURANT

El mejor y más típico en su género
y el preferido por la buena Sociedad

SERVICIO PERMANENTE

PLATO DEL DIA

SERVICIO A LA CARTA

: : Visite usted VILLA-ROSA : :
Plaza del Principe Alfonso, 17. — Teléfono 12270

SASTRERIA GALINDO

CORTE REGIO

TRAJES ULTIMA MODA



GABARDINAS TRINCHERAS

SE ADMITEN GÉNEROS PARA SU CONFECCIÓN
8, Concepción Jerónima, 8. — Teléfono 72746

VIVA MADRID! CERVEZAS
LICORES
EL RESTAURANT DE MODA

Café expres superior.—Ca-
zuelitas variadas diariamente.

El mejor vino de Valdepeñas lo encontrará aquí

7, MANUEL FERNÁNDEZ Y GONZÁLEZ, 7

: : (ANTES VISITACION) : :



Congreso de los Diputados.—Madrid

ALBERTO

Pulseras de pedida
especialidad



Últimas
creaciones

7, CARRETAS, 7



COMEDIA

A las 10,30:

LA PERULERA

¡Gran éxito!

Poesías de autores conocidos

El trabajo

—¿Tú qué opinión tiés formada sobre el trabajo, Bautista?

—¿Por qué me preguntas eso?

—Porque tengo una porfía desde anoche con el primo de Pacorro el marmolista, y como tú tiés criterio, quiero ver si lo que opinas viene acorde con la idea que yo alimento.

PAVON

A las 6,30: El Espía

A las 10,30:

EL EXTRAORDINARIO CASO DEL

- FISCAL FREEMAM -

¡Éxito grandioso!

INFANTA ISABEL

A las 6,30 y 10,30:

OLIMPIA

¡Éxito sensacional!

ESPAÑOL

A las 6,30 y 10,30:

La Prudencia en la mujer

INFANTA BEATRIZ

Presentación de la Compañía de **FERNANDO SOLER** con «TIC-TAC» (Estreno)

CALDERON

A las 6,30: El Cardenal
A las 10,30:

El Abuelo

FUENCARRAL

A las 7: Las Pantorrillas.
A las 10,45: La Bomba y Las Mujeres de la Cuesta.

AVENIDA

A las 6,30 y 10,30:

El amante de Madame Vidal

ALMA CA

por JUAN ZÚNI

¡Cuánto han cambian van hoy a la novena, a o hora. El sombrero que cal santuario, y hay que oblar to de canto. ¡Qué de cos ñas, con su ermita y to yesos de nuestras aprecer misa, por muy mayor da, te dama de esas cuyo som lleque la semana de Pa

—¿Por qué no habo —murmura el infeliz gentil señorita espléndo Respecto a los traje que un verdadero deto, recogimiento que el de a veces, que pone de de quitar la devoción se a todos los santos hornacinas.

Una vez en el tem



PENSION

MANUEL FERNANDEZ

PENSION DE...
TEL...



La antigua Cerámica NIVEIRO

DE TALAVERA

Por mejora y ampliación de local ha trasladado la EXPOSICION y VENTA de sus preciosos e inmejorables artículos a

PASEO DE RECOLETOS, 14

ASONA

por ZUÑIGA

cambios!... Ved cómo
 ena, a la misa de última
 que cabe por el postigo del
 ue oblar en dos veces o pues-
 de coros, plumeros y monta-
 a y hoy la tapa de los
 aprecias! ¡Cualquiera ve la
 mayor, teniendo delante una
 o som los altares antes de que
 de Pa
 o habdo eso en la sacristía?
 eliz ase haya plantificado una
 blénd sombrerada.
 trajos hoy en la iglesia más
 o derajo, ni observamos más
 el de tes faldas, tan apretado
 de e curvas capaces no sólo
 ión a nino de hacer tambear-
 tos casa en sus pedestales y
 l temolotas, procuran no mor-
 (Continuará.)

PRICE

A las 10,30:

Formidable función
 con colosal programa.

Presentación
 de la
 extraordinaria Compañía
FEMINA

COMICO

A las 6,30 y 10,30:

«Las pobrecitas mujeres»

ZARZUELA

A las 10,45:

¡Esta noche me emborracho!

REINA VICTORIA

A las 10,30:

El crimen de Juan Anderson

MARAVILLAS

A las 6,45: La Niña de los Besos.

A las 10,45: ¡Me caso en la Mar!

GRA METROPOLITANO

Próxima inauguración
 de la temporada oficial

JAI-ALAI

Próximamente

Inauguración de la tempora-
 da oficial con **formidables**
partidos

—Pues mira :

¡el trabajo es una cosa
 que engrandece y dinifica!

—¡Muy bien!

—¡Porque sin trabajo

no hay pograma, ni familia,
 ni hogar!

—¡Ole!

—Quié decirse

que el que se pasa la vida,
 como se la pasan muchos,
 rascándose la barriga,
 es un miembro corrompido,

(Continuará)

MARTIN

A las 6,45:

La cama y Cha-ca-chá

A las 10,45:

¡Duro con ellas!
 y El País de los Tontos



ORZAY
 MADRID
 PESETAS
 TEL. 1621

TARIFAS DE CORREOS

PUNTO DE DESTINO	CARTAS		Tarjetas postales		Sobres monederos y objetos asegurado		Derecho certificado. Cualquiera peso Cts.
	Tipo de peso Gr.s.	Franqueo Cts.	Señeillas Cts.	Tipo de peso Gr.s.	Franqueo Cts.		
Interior de las poblaciones	20	15	15	20	15	30 (h)	
Península, islas Baleares, Canarias, posesiones españolas del Norte de África y Andorra	25	25	15	25	25	30 (h)	
Portugal, Gibraltar, Filipinas y América ... Fernando Póo, Annobón, Corisco y demás posesiones del Golfo de Guinea	25	25	15	»	»	30	
Oficinas españolas en Marruecos y Tángar...	20	30	15	20	30	30	
Todos los demás países.	30	20 (a)	15	30	20	30	
	20	40	25			40	

(a) Los primeros 20 gramos son 40 céntimos, y cada 20 gramos que exceda de los 20 primeros, 20 céntimos. (b) Por excepción es de 5 céntimos solamente el importe del certificado para los impresos que contienen libros, sin que haya derecho a indemnización en caso de extravío.



FOTOGRAFIA LAURGRAFF

Magníficas postales desde tres ptas., kilométricos, pasaportes y carnets entregados en el acto. SE HACEN AMPLIACIONES 42, MONTERA, 42, PLANTA BAJA Sucursal: FUENCARRAL, 147 (junto al Teatro Fuencarral)



PARA HOMBRES

Ayer ventrudo, hoy enjuto, es que uso LA FAJA DE JUSTO

JUSTO JUAN CARMEN, 10 :: MADRID

CASA ADORACION

ULTIMAS NOVEDADES DE PARIS - SOMBREROS PARA SEÑORAS Y NIÑAS

CALLE DEL PRADO, 4 :: TELEFONO 14226

ALGUNOS SERVICIOS DEL AYUNTAMIENTO

Alcaldía-Presidencia, Plaza de la Villa, teléfono 10106.—Comisiones de Concejales, Plaza de la Villa, 5, teléfono 10808.—Tercera Casa consistorial, Plaza de la Constitución, 3, teléfono 10021.

AGUAS POTABLES Y ALCANTARILLADO

Dirección, Plaza de la Villa, 4, teléfono 10922.—Inspección, Casa Cisneros, Plaza de la Villa, 4, teléfono 11227.—Inspección de Alcantarillas, Plaza de la Constitución, 3, teléf. 10012.—Almacenes de la Villa, Santa Engracia, 104, teléf. 30034.—Alumbrado, Dirección, Plaza de la Villa, 5, teléf. 10624.—Arquitectos, Dirección, Plaza de la Villa, 4, teléf. 11406.—Carruajes, Dirección, Plaza de la Constitución, teléfono 11070.—Colegio de Ntra. Sra. de la Paloma, Dehesa de la Villa, teléf. 30410.—Depositaria Municipal, Plaza de la Villa, 5, teléf. 12853.—Ensanche, Jefe Negociado, Ayala, 14, teléf. 52859.—Inspección facultativa, Costanilla de los Angeles, 13, teléfono 13659.—Guarcia Municipal, Jefatura, Plaza de la Constitución, 3, teléf. 20021.—Guardia de Caballería, Costanilla de los Desamparados, 15, tel. 10651.—Imprenta municipal, Sacramento, 2, tel. 13337.—Incendios, Dirección, Imperial, 10, tel. 12800.—Laboratorio central, Bailén, 43, tel. 70320.—Puesto de Desinfección, Plaza de San Francisco, 3, tel. 73729.—Limpiezas, Dirección, Imperial, 10, tel. 14630.—Mataderos, Dirección, Paseo de la Chopera, tel. 70116.—Mercado de la Cebada, Plaza de la Cebada, teléfono 70405.—Mercado de los Mostenses, Plaza de los Mostenses, teléf. 15279.—Parques y jardines, Dirección, Parque de Madrid, teléf. 54382.—Puericultura, Casa central, Peñón, 23, teléfono 71341.

DEPOSITO DE LINOLEUM

Artículos de limpieza :: Tubos de goma Hules de mesas y para encerados

FRANCISCO SERRANO

Droguería y Perfumería :: Depósito de suelas y tacones de goma

- CONDE DE ROMANONES, 11 - Teléfono 18557.—MADRID

SE HACEN PLISADOS, VAINICAS E INCRUSTACIONES MECANICAS

LA CASA MAS ANTIGUA DE MADRID

Se hacen toda clase de plisados y en todos los anchos. Unica Casa que tiene siempre las últimas creaciones de Paris

ARTURO HUERTA

FERNANDO VI, 12, PRAL. - TELEFONO 33681

Confitería :: Pastelería :: Fiambres

N I Z A

Especialidades y creaciones para el te y postres Se sirven LUNCHS

Argensola, 20, y Orellana, 16 :-: Glorieta de Bilbao, 7, y Sagasta, 2 :-: Teléfono 83253

RECAUDADORES DE ARBITRIOS

Congreso: D. Enrique Conde Salazar, Gobernador, 33, teléfono 17954.—Palacio: D. Ramón Martínez, Fomento, 22, teléfono 17960.—Sanidad, Negociado, Plaza de la Villa, 5, teléfono 50182.

CASAS DE SOCORRO

Buenavista: Castelló, 65, teléfono 52430.—Centro: Navas de Tolosa, 3, teléfono 10025.—Congreso: Fuencarral, 8, teléfono 10048.—Congreso (sucursal): Hemmosilla, 51, teléfono 30204.—Chamberí: Eloy Gonzalo, 15, teléfono 30271.—Chamberí (sucursal): Santa Engracia, 130, teléfono 30268.—Hospicio: Augusto Figueroa, 43, teléfono 16139.—Hospital (sucursal): Santa Isabel, 36, teléfono 74424.—Inclusa: Encomienda, 21, teléfono 70254.—Latina: Carrera de San Francisco, 8, teléfono 70050.—Latina (sucursal): General Ricardos, 4, teléfono 70755.—Palacio: Cristino Martos, 5, teléfono 30073.—Palacio (sucursal): Plaza del Puente de Segovia, 3, teléfono 70120.—Universidad: Alberto Aguilera, esquina a Vallehermoso, teléfono 31142.

Tarifa para el servicio de Automóviles.

FRANJAS ENCARNADA Y VERDE

De uno o dos asientos:

Los 800 primeros metros	0'40
Por cada 250 metros más o fracción	0'10
Por cada hora que el coche esté parado.....	4'00

De tres o más asientos:

Los 800 primeros metros	0'60
Por cada 333 metros más o fracción	0'20
Por cada hora que el coche esté parado	4'00
Despedidos en el tercer límite, se abonará por regreso	1'25

COCHES DE PLAZA

Por carreras.—Una o dos personas	1'25
Por cada asiento más	0'50
Por horas.—Una o dos personas	3'00
Por cada asiento más	0'75

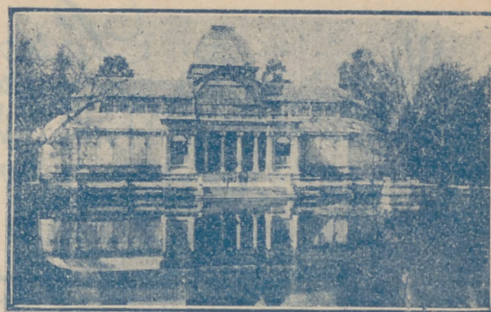

¡¡ UN MOMENTO !!



El mayor surtido en plumas estilográficas y lapiceros automáticos.



Palacio de la Estilográfica

Viuda de NAVARRO
5, Preciados, 5

TOME LAS SEÑAS DE ESTA CASA, COMPRE EN ELLA UNA VEZ, Y SERA LA PAPELERIA DONDE SE SURTA SIEMPRE



¡ NO LO OLVIDE ! !

PALACIO DE LA ESTILOGRAFICA

5, PRECIADOS, 5 - MADRID

TELEFONO 10197



Esmaltes finos artísticos. Esmaltes traslucidos. Sortijas de indios patentadas. Condecoraciones civiles y militares. Escudos Heráldicos. Cartelas en oro y plata para homenajes.

ATOCHA, 5 - Teléfono 17525 - MADRID

IMPRESA DE LOS HIJOS DE T. MINUESA
Juanelo, 19. :: MADRID :: Teléfono 73.402

SE HACEN TODA CLASE DE TRABAJOS COMERCIALES, LIBROS
:: :: Y REVISTAS :: ::

LINEAS DE TRANVIAS

1 Sol-Salamanca.....	0,15	Sol-Especial P. de Toros, Corrida de Novillos, 0,30.—Cda. de Toros.....	0,50
2 Sol-Argñelles.....	0,15	Plaza Mayor-Leganes.....	0,50
3 Salamanca-Sol, 0,15.—Sol-Quevedo.....	0,10	Cibates-Puerta de Toledo.....	0,15
4 Sol-Ventas, 0,20.—Sol-Pardinas, 0,15	0,50	Pozas-Sol, 0,15.—Sol-Delicias.....	0,15
5 Sol-Pardinas.....	0,15	Red de San Luis-Prospeidad.....	0,20
6 Sol-Hipódromo.....	0,15	Puente Vallecas-Antón Martín.....	0,20
7 Sol-Hipódromo.....	0,15	Hipódromo-Chamartín la Rosa.....	0,15
8 Bombilla-Sol, 0,30.—Sol-Hpimo.....	0,15	Sol-Diego de León (por S.J.).....	0,15
9 Sol-Bombilla, 0,30.—Sol-Norte.....	0,20	Santo Domingo-Fracción Norte.....	0,15
10 Sol-Estación del Norte.....	0,15	Santo Domingo-Pozas.....	0,15
11 Argñelles-Bilbao-Retiro.....	0,15	Plaza Mayor-Puerta del Angel.....	0,10
12 Sol-Argñelles (Rosales).....	0,15	C. Caminos-Glorieta de Bilbao.....	0,10
13 Antón Martín-Sol, 0,10.—Sol-Quevedo.....	0,10	Ciboles-Puerta de la Princesa.....	0,15
14 P. Vilis-Sol, 0,25.—Sol-Qtto.-Cuatro Caminos.....	0,10	Ciboles-Goya (final).....	0,15
15 P. Vallecas-Sol, 0,25.—Sol-Chamberí-Olavide.....	0,10	Pozas-Plaza de Santa Cruz (por Ventura Rodríguez).....	0,15
16 Sol-Pfco, 0,25.—Sol-A. Martín.....	0,10	Prosperidad. - P.ª A. Martínez.....	0,15
17 C. Caminos-Sol, 0,10.—Sol-Pgs. 0,05	0,10	Santo Domingo-Pozas, 0,15.—Pozas-Escuela de Agricultura.....	0,20
18 Obelisco-Sol, 0,10.—Sol-S. Fco. 0,10	0,10	Puerta de Hierro.....	0,15
19 C. Caminos.—P. A. Martínez.....	0,10	Ciboles-Hipódromo.....	0,15
20 C. Caminos-Red de San Luis.....	0,10	Plaza Mayor-FuenteCecilia.....	0,05
21 Sol-Pozas (por Leganillos).....	0,15	Plaza Mayor-Mataderos.....	0,20
22 Pozas-Sol, 0,15.—Sol-Embajds.....	0,10	Quevedo-Ciboles-P. Atocha.....	0,15
23 Sol-Fuencella.....	0,10	Glorieta de Bilbao-Colón-Goya.....	0,15
24 P. Mayor-Carabanchel Bajo, 0,30.—Carabanchel Alto.....	0,10	Glorieta Ruiz Jiménez-García Gaztambide.....	0,15

Sastrería

Terrado

Sastrería

Proveedor de las C Cooperativas del Ministerio

del Ejército y Real Institución.

Trajes
Gabanes
Trincheras

LEGANITOS

2

Teléfono 13799

Uniformes
de
todas clases



PLAZOS Y CONTADO



Félix Toca

FÁBRICA DE BRONCES ARTÍSTICOS
LÁMPARAS, CAMAS,
MUEBLES Y HERRAJES

DESPECHO CENTRAL NICOLÁS MARIBRO. 316
FÁBRICA LEFONO 15-4 34 y 38
Calle de Vege. 34 y 38
Teléfono 11281 MADRID

KARDEX

FICHERO VISIBLE PERFECTO

LIPS

CAJAS DE CAUDALES
MUEBLES DE ACERO
PARA OFICINAS
ARCHIVADORES, MESAS,
ARMARIOS, ETC.

Rudy Meyer

Montera, 28
MADRID

CLEMENTE Y GARCIA

CAMISERIA Y ROPA BLANCA
Equipos, Canastillas, Batas, Blusas
Especialidad en ropas para niños

51-MAYOR-51

Mi orgullo

ES EL ASPIRADOR DE POLVO

VAMPIRO

Con él puedo limpiar las alfombras, los muebles y tapices sin que quede una partícula de polvo.

ENCERADORAS ELÉCTRICAS

Hobby - Dandy - Victor - Express

A. E. G.—Sección Santo

Paseo de Recoletos, 17

Teléfono 19 147



**CALIDAD
COMODIDAD**



**APARATOS DE
CALEFACCION**
IMPRESINDIBLES PARA LA CASA

En todos los buenos,
acreditados estable-
cimientos del ramo

y
A. E. G. Ibérica
de Electricidad

(S. A.)

