

Octavo año de publicación no interrumpida



Espectáculos de Madrid

REVISTA DIARIA

GUIA DE LA CAPITAL
- NOVELAS - PASATIEMPOS -
- CRONICAS DE TEATROS -
- TOROS -



Reparto Gratis

- DIRECCIÓN -
2- CONDE DE ROMANONES, 2



MECAPHONE

EL FONOGRAFO PORTATIL MAS POTENTE
Y DE MAS CLARO SONIDO

VENTA EXCLUSIVA:

Unión Musical Española

Carrera de San Jerónimo, 30, y Preciados, 5 - Madrid

Pere Durán

LA MARAVILLA DEL SIGLO



¿Ha oído Ud. la

NUEVA GRAMOLA CON CÁMARA ACÚSTICA "REENTRANTE?"

En caso negativo, hágalo en seguida. Acuda sin pérdida de tiempo a un agente nuestro y pida una audición musical con este nuevo instrumento. Al escuchar las primeras notas sentirá usted la sensación de que los artistas se hallan en su presencia. Su ánimo quedará cautivado ante esta nueva maravilla, y radiante de placer deseará usted adquirir este prodigioso aparato, que reproduce todos los sonidos musicales con una precisión verdadera admirable. Una sola audición le convencerá.



La Voz de su Amo

COMPAÑÍA DEL GRAMÓFONO, S. A. E.
AVENIDA DE PÍ Y MARGALL, 1.—MADRID

Fábrica:
URGEL, N.º 234
BARCELONA



DISTRIBUCION DE NUESTRAS TIRADAS



Todos los días, de doce y media a dos, en los Casinos de Madrid, Bellas Artes, Gran Peña; en los Hoteles Palace, París, Inglés, Reina Victoria, Regina y Principe de Asturias. De cuatro a cinco (tarde), en los siguientes Cafés y de esta forma: *Martes, Jueves y Sábados*, Cafés Oriental, Lisboa, Puerto Rico, Universal y Colonial. *Miércoles, Viernes y Domingos*, Lyon d'Or, Maison Dorée, Café-Bar La Montaña y Norte. Diariamente se reparte en los Bares Villa-Rosa, Plaza de Santa Ana, 17; «Madrid-Sevilla». Echegaray, 21, y en la Peluquería de Moda, Prado, 7. - Lo que avisamos a los señores anunciantes para que lo comprueben.

Para toda clase de anuncios y propagandas diríjense a la Dirección:

2, Conde de Romanones, 2

HORARIO DE TRENES

NORTE		Salida	Llegada
Madrid a			
Mixto a Hendaya	6	19,40	
Rápido Santander-Gijón	9	22,15	
Idem a Hendaya y Zamora	9,50	20,35	
Idem a Hendaya y Zamora	10,05	21,20	
Mixto a Coruña	10,25	14,50	
Rápido a Bilbao	13	22,50	
Expreso a Galicia	19,20	9,40	
Correo a Santander	19,30	8,15	
Idem a Galicia	19,40	7,45	
Expreso a Asturias	20,15	8	
Surexpreso a Hendaya	20,30	9,15	
Expreso a Santander	20,45	10,25	
Mensajerías a Venta de Baños	20,50	5	
Expreso a Bilbao	22	9	
Idem a Bilbao-Salamanca	22,30	7	
Correo a Irún	22,45	0	
NORTE CERCANIAS			
Mixto a Avila y Cercedilla	6	19,40	
Tranvía a El Escorial	6,50	11,10	
Ligero a Segovia	7,30	19,55	
Idem a Segovia	7,50	20,25	
Idem a Avila	8,15	20,10	
Tranvía a Avila-Cercedilla	10,10	8,48	
Idem a Pozuelo	12,45	21,45	
Ligero a Cercedilla-Navalperal	14,10	21,55	
Tranvía a Pozuelo	16,35	17	

Sigue en la cuarta plana.

ARMENGOL
ACREDITADA Y ANTIGUA LANERIA
Y COLCHONERIA

Grandes existencias en lanas y telas adamasca-
das y listadas para toda clase de colchones.
Duvels, plumas, miraguanos, borras, zaleas,
etcétera, etc.

BARQUILLO, 30.—Teléfono 34272

TELEFONO 10251



NO TIENE SUCURSALES



Número 44.708

FABRICA DE IMPERMEABLES FELIX RIESCO

Impermeables de señora y caballero, 35 pesetas.—Trinchera tres telas, 60 pesetas. Capitas para niños, desde 7,50 pesetas.

Plaza del Progreso, 3.-Madrid

Teléfono 73.666

NORTE CERCANIAS

	Salida	Llegada
Ligero a Avila...	17,10	18
Idem a Segovia...	18	12
Tranvía a Navalperal...	18,20	22,50
Ligero al Espinar...	18,55	23,13
Tranvía a El Escorial...	19,50	21,05
Idem a Pozuelo...	21	19,40
Mensajerías a Segovia-Escorial...	20,50	15,45

M. Z. A.

Tranvía a Getafe...	6,20	7,45
Omnibus a Alicante-Andalucía...	7	18,45
Idem a Zaragoza-Barcelona...	7,20	20,50
Expreso a Badajoz...	8,45	20,45
Idem a Alicante y Valencia...	9	19,40
Idem a Zaragoza-Barcelona...	9,40	22
Idem a Andalucía...	9,50	20,25
Idem a Andalucía...	10,55	21,05
Mensajerías a Alicante-Cartagena...	11,10	22,10
Idem a Badajoz...	12	17,30
Expreso a Zaragoza...	15,15	15,30
Correo a Badajoz...	19,45	9,40
Expreso a Zaragoza-Barcelona...	20,20	9
Correo a Zaragoza-Barcelona...	20,40	8
Idem a Andalucía...	21,35	9,10
Expreso a Andalucía...	21,40	10
Correo-Expreso a Cartagena...	21,45	8,30
Expreso a Valencia...	22,10	8
Idem a Sevilla...	22,40	8,45
Correo-Expreso a Alicante...	23	7,30
Idem a Andalucía...	23,25	7

FABRICA DE PLISADOS

PEDRO FORASTE

Plisados fantasia y especialidades
Bordados.--Vainicas.--Incrustaciones

—: VISITE ESTA CASA —:

PLAZA DEL PROGRESO, 3

M. Z. A. CERCANIAS

Omnibus a Toledo...	7	11,20
Expreso a Toledo y Cuenca...	9,10	17,15
Omnibus a Cuenca...	17,15	10,40
Idem a Aranjuez...	13	8,30
Correo a Cuenca...	18,30	22,10
Tranvía a Getafe...	6,20	7,45
Omnibus a Toledo...	7,45	14,35
Tranvía a Getafe...	9,25	13,15
Mensajerías a Toledo...	12	17,30
Tranvía a Getafe...	14,15	16
Correo a Toledo...	18,10	9
Tranvía a Getafe...	19,55	21,20
Omnibus a Toledo...	21,20	21,45

OESTE

Discrecional a Talavera...	7,25	0,50
Mixto a Cáceres-Lisboa...	8,45	19,50
Mercancías a Griñón...	14	0,55
Correo a Lisboa...	20,25	9,05
Rápido a Lisboa...	23,28	8,26

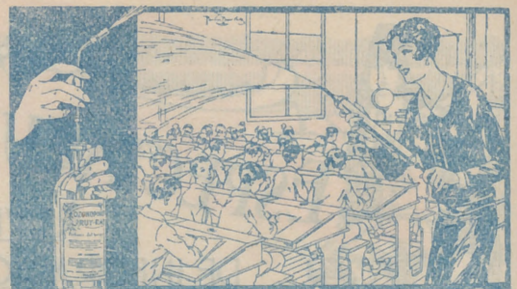

ASPIRAD SIEMPRE OZONOPINO-
Y LAVADOS CON JABON LIQUIDO RUY-RAM
Y CUMPLIREIS CON LOS PRECEPTOS DE LA HIGIENE Y DESINFECCION
ISIDORO RUIZ - CARRETA, 37 - ORAL MADRID

LA CORUÑA
MARTIN NAVAZO

Vinos - Restaurant - Cervezas - Licores de todas las marcas - Mariscos del día - Aperitivos y bocadillos
—: La peña más clásica —:

4, CALLE DE ALCALA, 4

Holton

MAYOR 42 PRAL MADRID

GARIJO, MENENDEZ Y RESPALDIZA

GRAMOLAS Y DISCOS



HOTEL HISPANA
Casa de primer orden. Todo confort

Teléfono en todas las habitaciones

Restaurant. Se sirven cubiertos aparte.

AVENIDA PIY MARGALL, 22

GRAN VÍA.—TELÉF. 16072.—MADRID

SERVICIO DE CORREOS

CENTRAL DE CORREOS (PLAZA DE CASTELAR)

ESTAFETAS URBANAS

Núm. 1 Jorge Juan, 20 y 22.—2 General Zabala, 14 (Prosperidad).—3 Santa Engracia, 155.—4 Florida, 7.—5 Carrera de San Francisco, 17.—6 General Oráiz, 8.—7 Santa Isabel, (esquina a Brumen).—8 Ronda Conde Duque, 11.—9 Herruilla, 39.—10 Fuencarral, 188.—11 Paseo de Extremadura, 23.—12 Magdalena, 12.—13 Lozano, 14 (Guindalera).—14 Montalbán, 1 (Central).

SERVICIO DE TRANVÍAS

Sitios de recogida: Estación del Norte.—Atocha (puerta y glorieta).—Plaza de Castelar.—Puerta del Sol (frente a Gobernación y esquina a Carretas).—Nicolás María Rivero (esquina a San Jerónimo).—Plaza de la Independencia.—Claudio Coello (esquina a Alcalá).—Red de San Luis.—Princesa (cruce con Marqués de Urquijo).—Plaza Mayor.—Cuatro Caminos y Ventas del Espíritu Santo. Horas: de 8 a 12 y media de la mañana y de 4 a 8 y media de la tarde.

ESTACIÓN DEL NORTE

Horas de recogida: de las 16 a las 21.50.

Cartas.—Cinco minutos antes de la salida de los trenes.

Impresos.—Desde las 16 hasta las 18.

Certificados y Valores. Correo de Galicia, hasta las 16.40. Correo de Santander 17.—Correo de Asturias 18.40.—Expres de Irún, 21.00.—Correo de Irún, 21.30.—Mixtos de Galicia, Asturias y Santander, 21.00.

Horas de recogida de las cartas.—Galicia, a las 15.40. Asturias y Santander, 16.40.—Aragón y Cataluña, 17.05.—Tajo (Áceres) y Extremadura, 17.30.—Alicante y Murcia, 17.55.—Valencia, 19.10.—Andalucía, 19.30.—Norte y Extranjero, 21.00.

Cartas certificadas.—De 9 de la mañana a 12 de la noche. Para que salgan en los correos de día, precisa certificar dos horas antes de la salida de los trenes correos. En otro caso, utilícese las Estafetas de alcance de las Estaciones del Norte y Mediodía. Para el Extranjero, de 9 a 5 y de 7 a 12 de la noche.

Valores declarados.—De 10 de la mañana a las 17.30, a excepción de Galicia, Asturias y Santander, a las 15.00. Aragón y Cataluña, a las 16.30.—Andalucía y Norte, a las 18.—Caja: de 11 a 17.—Domingos, de 11 a 13.

Impresos certificados.—(Por la calle de Montalbán, en el Pasaje, a la izquierda).—Líneas de Galicia, Asturias, Santander, Segovia y Salamanca, de 10 a 13.30.—Líneas de Aragón, Extremadura, Tajo, Mediterráneo y Cuenca, de 10 a 14.50.—Líneas de Andalucía, Norte, Almorox y Colmenar, de 10 a 15.50. Estas horas son para el público que imponga de 1 a 8 certificados. Siendo más de 8, precisa relación por duplicado y sólo de 10 a 13.00, para el extranjero de 9 a 12.

Lista de Correos. De 9 de la mañana a 6 de la tarde.

ESTACIÓN DEL MEDIODÍA

Horas de servicio.—De las 16.30 a las 21.30.

Cartas.—Has a diez minutos antes de la salida de trenes.

Periódicos e impresos.—Cuenca, hasta las 16.40.—Aragón, hasta las 17.30.—Demás líneas, hasta las 18.

Certificados y valores.—Cuenca, hasta las 16.40.—Aragón (expres), 17.30.—Aragón (correo), 17.45.—Extremadura, 18.00.—Andalucía (expres), 19.30.—Alicante y Cartagena, 19.45.—Andalucía (correo), 20.10.—Valencia (expres), 20.45.

LA REGIONAL

VINOS FINOS DE MESA : : : SERVICIO A DOMICILIO

Gran vino «EL PADRE ETERNO»

: : : y blanco «LA PALMA» : : :

1, LOS MADRAZO, 1.—TELEF. 13563

GOBIERNO ESPAÑOL.—MINISTERIOS

Presidencia del Consejo de Ministros, Paseo de la Castellana, 3, teléfono 30165.—Ministerio de Estado, Plaza de las Provincias, 1, teléfono 52840.—Economía Nacional, Paseo de Atocha, 1 y 3, telef. 73569.—Ministerio del Ejército, Alcalá, 53, teléfono 16552.—Ministerio de Fomento, Paseo de Atocha, 53, teléfono 73040.—Ministerio de Gobernación, Puerta del Sol, 7, teléfono 53037.—Ministerio de Hacienda, Alcalá, 11, teléfono 11370.—Instrucción Pública y Bellas Artes, Alcalá, 34, teléfono 11667.—Ministerio de Justicia y Culto, San Bernardo 47, teléfono 14945.—Ministerio de Marina, Paseo del Prado, 3, teléfono 70412.—Trabajo y Previsión, Marqués de la Ensenada, 8, teléfono 33391.

VILLA-ROSA
RESTAURANT

El mejor y más típico en su género
y el preferido por la buena Sociedad

SERVICIO PERMANENTE

PLATO DEL DIA

SERVICIO A LA CARTA

: : : Visite usted VILLA-ROSA : : :
Plaza del Príncipe Alfonso, 17. — Teléfono 12270

SASTRERIA GALINDO

CORTE REGIO

TRAJES ULTIMA MODA



GABARDINAS □ TRINCHERAS

SE ADMITEN GÉNEROS PARA SU CONFECCIÓN
8, Concepción Jerónima, 8. — Teléfono 72746

VIVA MADRID! CERVEZAS
LICORES
EL RESTAURANT DE MODA

Café expres superior.—Ca-
zuelitas variadas diariamente.

El mejor vino de Valdepeñas lo encontrará aquí
7, MANUEL FERNÁNDEZ Y GONZÁLEZ, 7
: : : (ANTES VISITACION) : : :

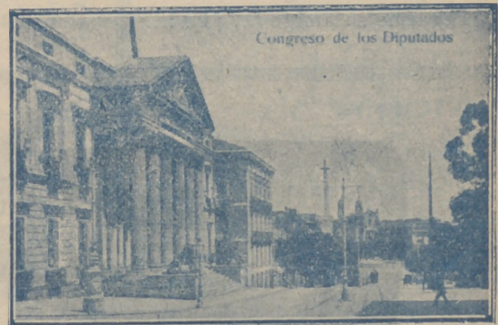

Congreso de los Diputados.—Madrid

ALBERTO

Pulseras de pedida
especialidad



Últimas
creaciones

7, CARRETAS, 7

Poesías de autores conocidos

todo el día trabajando,
qué tenía que pasar...
El día menos pensado
cae con una enfermedad.

(Juntando las manos.)

¡Ay, Virgen Santa del Carmen,
libradle de todo mal!...

(Vacilando.)

¿Le despierto?... Nada de eso ;
me llego hasta donde está
de puntillas, y quedito,
conteniendo el respirar,
le doy un beso..., muy suave,
¡beso en que el alma se irá! ;
doy vuelta a la llave, y salgo
cuidando no tropezar...

¡Y que duerma el pobrecito
hasta que no pueda más!...

(Con tono malicioso.)

Mañana muy tempranito
el de la imprenta vendrá
por las cuartillas... ¡Me alegro
del chasco que va a llevar!
Si se enfada, que se enfade...,
¡ya se desenfadará!...
Diré tengo yo la culpa,
y a mí no me va a pegar,
pues yo sabré engatusarle...
¿Pegarme su amigo?... ¡Ca!...

INFANTA ISABEL

Compañía de María Tubau.

A las 6,30:

El mal que nos hace.

A las 10,30:

Malvaloca.

A V E N I D A

A las 6,30 y 10,30:

El amante de Madame Vidal

REINA VICTORIA

A las 6,30:

«Shanghai»

A las 10,30:

El Séptimo Cielo

CALDERON

A las 6,30:

El Alcalde de Zalamea.

A las 10,30:

El Cardenal

MARTIN

A las 6,30:

La Cama y Cha-ca-chá.

A las 10,30:

El País de los Tontos



Novelas comprimidas

LA REVOLUCIÓN

¿Cuánto tiempo pasó y
ción? Tampoco lo sabo

Un día vió que se
sujeto desconocido par

—Vente.

Casiano echó a andar

—Si quieres escapar

—¡A todo, menos

—No se trata de es

Y cogiendo al joven
esparto.

Poco después aband
carga de hortalizas.

El carro en que iba
duda!, abandonó Mad

salió de la prisión de es

—Ya eres libre. Hu

—¿Y la revolución?

—Buena, gracias.

—¿Y los generales?

—También.



PENSION DE



4.248

La antigua Cerámica NIVEIRO

DE TALAVERA

Por mejor y ampliación de local ha trasladado la EXPOSICION y VENTA de sus preciosos e inmejorables artículos a

PASEO DE RECOLETOS, 14

PRICE

A las 6,30: Matinee de Gran Moda. Programa nuevo. Sorprendentes debuts.

A las 10,30: Formidable función de circo por la nueva Compañía, compuesta por atracciones de fama mundial. ¡No falte hoy mismo a Price!

ZARZUELA

A las 6,30 y 10,30:

La Venganza de Don Mendo

COMICO

A las 10,30:

«Las pobrecitas mujeres»
¡Gran éxito!

ESPAÑOL

A las 10,30: Inauguración
«La Niña de Gómez Arias»

PAVON

A las 6,30 y 10,30:

Cinematógrafo
Enormes programas

Pero ¡ah!... Me ocurre una idea...
¿No quiere algo original?...
¡Pues esto va a serlo tanto cual no pudo imaginar!...
Voy a escribir lo ocurrido desde el principio al final, y si no es en verso, en prosa.
¡Yo no sé lo que saldrá! Mas salga lo que saliere, se lo remito y en paz...
¡Qué cara pondrá su amigo! Papá... ¡cómo se reirá!...
Y yo brincaré de gusto hasta que no pueda más.
A ello pues; ¿quién dijo miedo?

(Sentándose delante del velador.)

Mariquilla, a trabajar, y entretanto que yo escribo...
¡qué duerma el pobre papá!...

Telón.

FERNANDO PIÑANA.

UN SERVIDOR OPOR... TUNO

En su tocador un día, y ante el espejo sentada, cierta beldad afamada fin a su *toilette* ponía, cuando, repentinamente, sin previa señal o aviso, en demanda de permiso como es fórmula corriente, un celoso servidor, criado joven y agraciado,

(Continuará)

(Continuará)

Sombreros de Señora

MONTERA 31 TELEFONO 16910

SIEMPRE NOVEDADES

Agustín Abad

URZAY MADRID

100 PESETAS

1921

TARIFAS DE CORREOS

PUNTO DE DESTINO	CARTAS		Tarjetas postales		Sobres monederos y objetos asegurado		Derecho certificado
	Tipo de peso Grs.	Franqueo Cts.	Senecillas Cts.	Tipo de peso Grs.	Franqueo Cts.	Cualquier peso Cts.	
Interior de las poblaciones	20	15	15	20	15	30 (h)	
Península, islas Baleares, Canarias, posesiones españolas del Norte de África y Andorra	25	25	15	25	25	30 (h)	
Portugal, Gibraltar, Filipinas y América ...	25	25	15	»	»	30	
Fernando Póo, Annobón, Corisco y demás posesiones del Golfo de Guinea	20	30	15	20	30	30	
Oficinas españolas en Marruecos y Tánger... ..	30	20 (a)	15	30	20	30	
Todos los demás países.	20	40	25	25	40	40	

(a) Los primeros 20 gramos son 40 céntimos, y cada 20 gramos que exceda de los 20 primeros, 20 céntimos. (h) Por excepción es de 5 céntimos solamente el importe del certificado para los impresos que contienen libros, sin que haya derecho a indemnización en caso de extravío.



FOTOGRAFIA LAURGRAFF

Magnificas postales desde tres ptas., kilométricos, pasaportes y carnets entregados en el acto. SE HACEN AMPLIACIONES 42, MONTERA, 42, PLANTA BAJA Sucursal: FUENCARRAL, 147 (junto al Teatro Fuencarral)



PARA HOMBRES

Ayer ventruado, hoy enjuto, es que uso LA FAJA DE JUSTO

JUSTO JUAN

CARMEN, 10 :-: MADRID

CASA ADORACION

ULTIMAS NOVEDADES DE PARIS - SOMBREROS PARA SEÑORAS Y NIÑAS

CALLE DEL PRADO, 4 :-: TELEFONO 14226

ALGUNOS SERVICIOS DEL AYUNTAMIENTO

Alcaldía-Presidencia, Plaza de la Villa, teléfono 10106.—Comisiones de Concejales, Plaza de la Villa, 5, teléfono 10808.—Tercera Casa consistorial, Plaza de la Constitución, 3, teléfono 10021.

AGUAS POTABLES Y ALCANTARILLADO

Dirección, Plaza de la Villa, 4, teléfono 10922.—Inspección, Casa Cisneros, Plaza de la Villa, 4, teléfono 11227.—Inspección de Alcantarillas, Plaza de la Constitución, 3, teléf. 10012.—Almacenes de la Villa, Santa Engracia, 104, teléf. 30034.—Alumbrado, Dirección, Plaza de la Villa, 5, teléf. 10624.—Arquitectos, Dirección, Plaza de la Villa, 4, teléf. 11406.—Carruajes, Dirección, Plaza de la Constitución, teléfono 11070.—Colegio de Ntra. Sra. de la Paloma, Dehesa de la Villa, teléf. 30410.—Depositaría Municipal, Plaza de la Villa, 5, teléf. 12853.—Ensanche, Jefe Negociado, Ayala, 14, teléf. 52859.—Inspección facultativa, Costanilla de los Angeles, 13, teléfono 13659.—Guarcia Municipal, Jefatura, Plaza de la Constitución, 3, teléf. 20021.—Guardia de Caballería, Costanilla de los Desamparados, 15, tel. 10651.—Imprenta municipal, Sacramento, 2, tel. 13337.—Incendios, Dirección, Imperial, 10, tel. 12800.—Laboratorio central, Bailén, 43, tel. 70320.—Puesto de Desinfección, Plaza de San Francisco, 3, tel. 73720.—Limpiezas, Dirección, Imperial, 10, tel. 14630.—Mataderos, Dirección, Paseo de la Chopera, tel. 70116.—Mercado de la Cebada, Plaza de la Cebada, teléfono 70405.—Mercado de los Mostenses, Plaza de los Mostenses, teléf. 15279.—Parques y jardines, Dirección, Parque de Madrid, teléf. 54382.—Puericultura, Casa central, Peñón, 23, teléfono 71341.

DEPOSITO DE LINOLEUM

Artículos de limpieza :: Tubos de goma Hules de mesas y para encerados FRANCISCO SERRANO Droguería y Perfumería :: Depósito de suelas y tacones de goma - CONDE DE ROMANONES, 11 - Teléfono 18557.—MADRID

SE HACEN PLISADOS, VAINICAS E INCRUSTACIONES MECANICAS

LA CASA MAS ANTIGUA DE MADRID Se hacen toda clase de plisados y en todos los anchos. Unica Casa que tiene siempre las últimas creaciones de Paris ARTURO HUERTA FERNANDO VI, 12, PRAL. - TELEFONO 33681

Confitería :: Pastelería :: Fiambres

N I Z A

Especialidades y creaciones para el te y postres Se sirven LUNCHS

Arensola, 20, y Orellana, 16 :-: Glorieta de Bilbao, 7, y Sagasta, 2 :-: Teléfono 83253

RECAUDADORES DE ARBITRIOS

Congreso: D. Enrique Conde Salazar, Gobernador, 33, teléfono 17954.—Palacio: D. Ramón Martínez, Fomento, 22, teléfono 17960.—Sanidad, Negociado, Plaza de la Villa, 5, teléfono 50182.

CASAS DE SOCORRO

Buenavista: Castelló, 65, teléfono 52430.—Centro: Navas de Tolosa, 3, teléfono 10025.—Congreso: Puencarral, 8, teléfono 10048.—Congreso (sucursal): Hermosilla, 51, teléfono 30204.—Chamberí: Eloy Gonzalo, 15, teléfono 30271.—Chamberí (sucursal): Santa Engracia, 130, teléfono 30268.—Hospicio: Augusto Figueroa, 43, teléfono 16139.—Hospital (sucursal): Santa Isabel, 36, teléfono 74424.—Inclusa: Encomienda, 21, teléfono 70254.—Latina: Carrera de San Francisco, 8, teléfono 70050.—Latina (sucursal): General Ricardos, 4, teléfono 70755.—Palacio: Cristino Martos, 5, teléfono 30073.—Palacio (sucursal): Plaza del Puente de Segovia, 3, teléfono 70120.—Universidad: Alberto Aguilera, esquina a Vallehermoso, teléfono 32142.

Tarifa para el servicio de Automóviles.

FRANJAS ENCARNADA Y VERDE

De uno o dos asientos:

Los 800 primeros metros 0'40
 Por cada 250 metros más o fracción 0'10
 Por cada hora que el coche esté parado 4'00

De tres o más asientos:

Los 800 primeros metros 0'60
 Por cada 333 metros más o fracción 0'20
 Por cada hora que el coche esté parado 4'00
 Despedidos en el tercer límite, se abonará por regreso 1'25

COCHES DE PLAZA

Por carreras.—Una o dos personas 1'25
 Por cada asiento más 0'50
 Por horas.—Una o dos personas 3'00
 Por cada asiento más 0'75

LINEAS DE TRANVIAS

1 Sol-Salamanca.....	0,15	Sol-Especial P. de Toros. Corri-	0,50
2 Sol-Argüelles.....	0,15	da de Novillos, 0,30.—Cla. de	
3 Salamanca-Sol, 0,15.—Sol-Que-		Toros.....	0,50
vedo.....	0,10	Plaza Mayor-Legamés.....	0,50
4 Sol-Ventás, 0,20.—Sol-Paradísa,	0,15	26 Cibeles-Puerta de Toledo.....	0,15
Servicio especial Plaza de Toros,	0,60	27 Pozas-Sol, 0,16.—Sol-Delicias.....	0,15
Cda. de novillos, 0,20.—Toros,	0,15	28 Red de San Luis-Prospe-idad.....	0,20
5 Sol-Paradísa.....	0,15	29 Puente Vallecas-Antón Martín.....	0,15
6 Goya-Sol, 0,15.—Sol-Argüelles.....	0,15	30 Hipódromo-Chamartín la Rosa.....	0,15
7 Sol-Hipódromo.....	0,15	31 Sol-Diego de León (por S.).....	0,15
8 Bombilla-Sol, 0,30.—Sol-Hpuno.....	0,15	32 Santo Domingo-Pozas.....	0,15
9 Sol-Estación del Norte.....	0,20	33 Plaza Mayor-Puerta del Angel.....	0,10
10 Argüelles-Bilbao Retiro.....	0,15	34 C. Caminos-Glorieta de Bilbao.....	0,15
11 Argüelles-Rosales.....	0,15	35 C. Caminos-Glorieta de la Princesa.....	0,15
12 Sol-Argüelles (Rosales).....	0,15	36 Cibeles-Puente de la Princesa.....	0,15
13 Antón Martín-Sol, 0,10.—Sol-	0,10	37 Cibeles-Goya (fnal).....	0,15
Quevedo.....	0,10	38 Pozas-Plaza de Santa Cruz (por	
14 P. Vlls.-Sol, 0,25.—Sol-Qdo.-Cua-	0,10	Ventura Rodríguez).....	0,15
ros Caminos.....	0,10	39 Prosperidad.—P. A. Martínez.....	0,15
15 P. Vallecas-Sol, 0,25.—Sol-Cham-	0,10	40 Santo Domingo-Pozas, 0,15.—Po-	
ber-Olavide.....	0,10	zas.—Escuela de Agricultura,	
16 Sol-Páico, 0,25.—Sol-A. Marfín.....	0,10	0,10.—Escuela de Agricultura-	
17 C. Caminos-Sol, 0,10.—Sol-Pgs.....	0,05	Puerta de Hierro.....	0,20
18 Obelisco-Sol, 0,10.—Sol-S. Fco.....	0,10	42 Cibeles-Hipódromo.....	0,15
19 C. Caminos.—P. A. Martínez.....	0,10	43 Cibeles-Plaza Manuel Becerra.....	0,15
20 C. Caminos-Red de San Luis.....	0,15	44 Plaza Mayor-Mataderos.....	0,20
21 Sol-Pozas (por Leganitos).....	0,15	45 Plaza Mayor-Mataderos.....	0,15
22 Pozas-Sol, 0,16.—Sol-Estamajde.....	0,15	46 Quevedo-Cibeles-P. Atocha.....	0,15
23 Sol-Puentevilla.....	0,10	47 Glorieta de Bilbao-Colón-Goya.....	0,15
24 P. Mayor-Carabanchel Bajo, 0,30.—	0,10	48 Glorieta Ruiz Jimenez-García	
Carabanchel Alto.....	0,10	49 Gaztambide.....	0,15

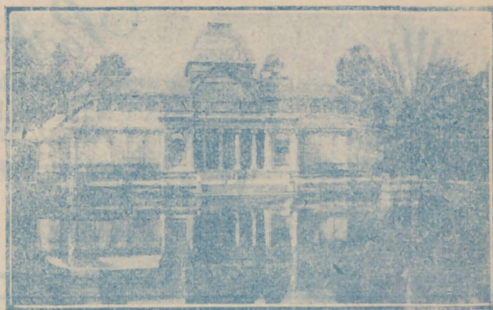

¡¡UN MOMENTO!!

El mayor surtido en plumas estilográficas y lapiceros automáticos.



Palacio de la Estilografía
 Viuda de NAVARRO
 5, Preciados, 5

TOME LAS SEÑAS DE ESTA CASA, COMPRE EN ELLA UNA VEZ, Y SERA LA PAPELERIA DONDE SE SURTA SIEMPRE

¡¡NO LO OLVIDE!!

PALACIO DE LA ESTILOGRAFICA

5, PRECIADOS, 5 - MADRID

TELEFONO 10197



Esmaltes finos artísticos. Esmaltes traslucidos. Sortijas de indios patentadas. Condecoraciones civiles y militares. Escudos Heráldicos. Cartelas en oro y plata para homenajes.

ATOCHA, 5 - Teléfono 17525 - MADRID

IMPRENTA DE LOS HIJOS DE T. MINUESA
 Juanelo, 19. :: MADRID :: Teléfono 73.402

SE HACEN TODA CLASE DE TRABAJOS COMERCIALES, LIBROS Y REVISTAS



Pedro Lapègue
 Horticultor y Floricultor
 VENTA DE PLANTAS
 Y FLORES NATURALES
 Ventura de la Vega, 3
 TELÉFONO 12.237
MADRID

Construcción

Consagración JARDINES



C. L. A. S. S. A.

LINEAS AEREAS SUBVENCIONADAS

SERVICIOS DIARIOS

Madrid-Sevilla, por 100 pesetas.

Madrid-Barcelona, por 125 pts.

EN TRIMOTORES DE SEIS TONELADAS

DESPACHOS DE BILLETES :

Madrid: Plaza de la Lealtad, 4.-Teléfono 52922
 Ar. Conde Peñalver, 18.-Teléfono 17552

Barcelona: Fontanella.--Sevilla: Reina Mercedes, 1
 Teléfono 20780 Teléfono 21760

CASA "MERP"
 ARREGLA STYLOGRAFICAS
 ECHEGARAY 7.-TELÉFONO 10095.-MADRID

Tarifa general de la Compañía del Metropolitano Alfonso XIII

PUERTA DEL SOL A TETUAN DE LAS VICTORIAS, 0,30,
 CON ESTACIONES EN ALVARADO Y ESTRECHO

E. del Norte	0	20	40	80
Quvedo...	0	20	40	80
S. Bernardo	0	20	40	80
Noviciado...	0	20	40	80
St. Domin.º	0	20	40	80
Isabel II...	0	20	40	80
Sevilla...	0	20	40	80
Banco...	0	20	40	80
Retiro...	0	20	40	80
P. Vergara...	0	20	40	80
Goya...	0	20	40	80
M. Becerra...	0	20	40	80
Ventas...	0	20	40	80
P. Valdecas...	0	20	40	80
Pacífico...	0	20	40	80
M. Pelayo...	0	20	40	80
Atocha...	0	20	40	80
A. Martín...	0	20	40	80
Progreso...	0	20	40	80
P. del Sol...	0	20	40	80
Gran Vía...	0	20	40	80
Tribunal...	0	20	40	80
Bilbao...	0	20	40	80
Chamberí...	0	20	40	80
Iglesia...	0	20	40	80
Ríos Rosas...	0	20	40	80
C. Caminos...	0	20	40	80
Estaciones	0	20	40	80
Cuatro Caminos...	0	20	40	80
Ríos Rosas...	0	20	40	80
Iglesia...	0	20	40	80
Chamberí...	0	20	40	80
Tribunal...	0	20	40	80
Gran Vía...	0	20	40	80
Progreso...	0	20	40	80
Atocha...	0	20	40	80
Menéndez Pelayo...	0	20	40	80
Pacífico...	0	20	40	80
Puente Valdecas...	0	20	40	80
Ventas...	0	20	40	80
Manuel Becerra...	0	20	40	80
Goya...	0	20	40	80
Príncipe Vergara...	0	20	40	80
Retiro...	0	20	40	80
Banco de España...	0	20	40	80
Sevilla...	0	20	40	80
Isabel II...	0	20	40	80
Santo Domingo...	0	20	40	80
Noviciado...	0	20	40	80
San Bernardo...	0	20	40	80
Quvedo...	0	20	40	80
E. del Norte...	0	20	40	80

FABRICA Y ALMACEN DE PIANOS, ORGANOS Y ARMONIUMS

RICARDO RODRIGUEZ

VENTAS AL CONTADO Y A PLAZOS

Despacho: VENTURA DE LA VEGA, número 3
 Talleres: PIZARRO, núm. 19 (Palacio de Chesté)

TELEFONO 12344

CASA JACINTO

(ANTIGUO CASTILLO DE LUNA)-CONCEPCION JERONIMA, 6

Servicio de restaurant. Platos populares todos los días. Especialidad en cazuelitas. Café exprés. Cervezas, mariscos y bocadillos. Vinos finos de Valdepeñas de la Casa de

MIGUEL L. DE LERMA
 6, CONCEPCION JERONIMA, 6

RELOJERIA
 MANUEL ALVAREZ

Compra y venta de relojes de todas clases, antiguos y modernos.

CALE DEL PRADO, 6 - TELEF. 14226

EL MESON DEL SEGOVIANO

CAVA BAJA, núms. 41 y 28 :: TELEFONO 72932

El sitio más popular de la corte, donde pueden admirar los famosos frescos del pintor ARTURO ORTIZ ALGUACIL

Los jueves, POTE GALLEGO

No deje de visitar este famoso MESON

ZACARIAS MADRID

Se encarga de hacer toda clase de Seguros, y en particular de La Equitativa de Madrid, Empresa de Seguros contra Enfermedades y Entierros. También facilita terrenos en el extrarradio desde DIEZ pesetas al mes

PARA INFORMES :

48, MESON DE PAREDES, 48, MADRID

GRAN PELUQUERIA DE PACO

El salón más distinguido de Madrid, SERVICIO ESMERADISIMO
 La clientela más selecta de la ciencia, literatura y toreo

CALLE DEL PRADO, 7

Sastrería

Terrado

Sastrería

Proveedor de las Cooperativas del Ministerio
del Ejército y Real Institución.

Trajes
Gabanes
Trincheras

LEGANITOS

2

Teléfono 13799

Uniformes
de
todas clases



PLAZOS Y CONTADO

Félix Toca
FÁBRICA DE BRONCES ARTÍSTICOS
LAMPARAS, CUCINERAS,
MUEBLES Y HERRAJES

DESPACHO CENTRAL: NICOLÁS MARINERO 316
TELÉFONO 15491
FÁBRICA: Lope de Vega, 34 y 36
Teléfono 11287 MADRID

KARDEX

FICHERO VISIBLE PERFECTO

LIPS

CAJAS DE CAUDALES
MUEBLES DE ACERO
PARA OFICINAS
ARCHIVADORES, MESAS,
ARMARIOS, ETC.

Dudy Meyer

Montera, 28
MADRID

CLEMENTE Y GARCIA

CAMISERIA Y ROPA BLANCA
Equipos, Canastillas, Batas, Blusas
Especialidad en ropas para niños

51-MAYOR-51

Mi orgullo

...ES EL ASPIRADOR DE POLVO

VAMPIRO

Con él puedo limpiar las alfombras, los muebles y tapices sin que quede una partícula de polvo.

ENCERADORAS ELÉCTRICAS

Hobby - Dandy - Victor - Express

A. E. G. — Sección Santo

Paseo de Recoletos, 17

Teléfono 19447



**CALIDAD
COMODIDAD**



**APARATOS DE
CALEFACCION
IMPRESINDIBLES PARA LA CASA**

En todos los buenos,
acreditados estable-
cimientos del ramo
y
A. E. G. Ibérica
de Electricidad
(S. A.)

