

Octavo año de publicación no interrumpida

# Espectáculos de Madrid

REVISTA DIARIA

GUIA DE LA CAPITAL  
= NOVELAS = PASATIÉMPOS =  
= CRÓNICAS DE TEATROS =  
= TOROS =



CINES  
VARIETÉS  
Y  
SPORT

ESPECTÁCULOS  
CONDE ROMANONES  
ES 2 CONDE ROMANONES

*Reparto Gratis*

- DIRECCIÓN -  
2- CONDE DE ROMANONES, 2



**MECAPHONE**  
EL FONOGRAFO PORTATIL MAS POTENTE  
Y DE MAS CLARO SONIDO  
VENTA EXCLUSIVA:  
**Unión Musical Española**  
Carrera de San Jerónimo, 30, y Preciados, 5 - Madrid

*Pere Durán*

# LA MARAVILLA DEL SIGLO



¿Ha oído Ud. la

## NUEVA GRAMOLA CON CÁMARA ACÚSTICA "REENTRANTE?"

En caso negativo, hágalo en seguida. Acuda sin pérdida de tiempo a un agente nuestro y pida una audición musical con este nuevo instrumento. Al escuchar las primeras notas sentirá usted la sensación de que los artistas se hallan en su presencia. Su ánimo quedará cautivado ante esta nueva maravilla; y radiante de placer deseará usted adquirir este prodigioso aparato, que reproduce todos los sonidos musicales con una precisión verdadera admirable. Una sola audición le convencerá.

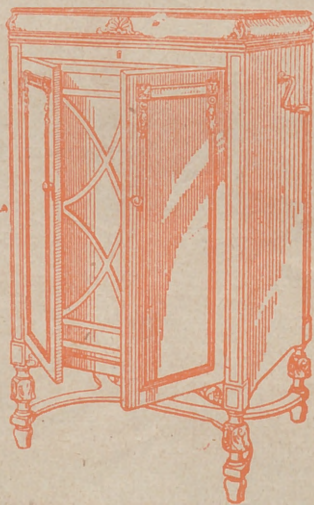

# La Voz de su Amo

COMPAÑÍA DEL GRAMÓFONO, S. A. E.  
AVENIDA DE PÍ Y MARGALL, 1.—MADRID

Fábrica:  
URGEL, N.º 234  
BARCELONA



**DISTRIBUCION DE NUESTRAS TIRADAS**

Todos los días, de doce y media a dos, en los Casinos de Madrid, Bellas Artes, Gran Peña; en los Hoteles Palace, París, Inglés, Reina Victoria, Regina y Príncipe de Asturias. De cuatro a cinco (tarde), en los siguientes Cafés y de esta forma: *Martes, Jueves y Sábados*, Cafés Oriental, Lisboa, Puerto Rico, Universal y Colonial. *Miércoles, Viernes y Domingos*, Lyon d'Or, Maison Dorée, Café-Bar La Montaña y Norte. Diariamente se reparte en los Bares Villa-Rosa, Plaza de Santa Ana, 17; «Madrid-Sevilla». Echegaray, 21, y en la Peluquería de Moda, Prado, 7. — Lo que avisamos a los señores anunciantes para que lo comprueben.

Para toda clase de anuncios y propagandas dirijanse a la Dirección:

**2, Conde de Romanones, 2**

**HORARIO DE TRENES**

**NORTE**  
Madrid a

Salida Llegada

Mixto a Hendaya	6	19,40
Rápido Santander-Gijón	9	22,15
Idem a Hendaya y Zamora	9,50	20,35
Idem a Hendaya y Zamora	10,05	21,20
Mixto a Coruña	10,25	14,50
Rápido a Bilbao	13	22,50
Expreso a Galicia	19,20	9,40
Correo a Santander	19,30	8,15
Idem a Galicia	19,40	7,45
Expreso a Asturias	20,15	8
Surexpreso a Hendaya	20,30	9,15
Expreso a Santander	20,45	10,25
Mensajerías a Venta de Baños	20,50	5
Expreso a Bilbao	22	9
Idem a Bilbao-Salamanca	22,30	7
Correo a Irún	22,45	0

**NORTE CERCANIAS**

Mixto a Avila y Cercedilla	6	19,40
Tranvía a El Escorial	6,50	11,10
Ligero a Segovia	7,30	19,55
Idem a Segovia	7,50	20,25
Idem a Avila	8,15	20,10
Tranvía a Avila-Cercedilla	10,10	8,48
Idem a Pozuelo	12,45	21,45
Ligero a Cercedilla-Navalperal	14,10	21,55
Tranvía a Pozuelo	16,35	17

*Sigue en la cuarta plana.*

**ARMENGOL**  
ACREDITADA Y ANTIGUA LANERIA  
Y COLCHONERIA

Grandes existencias en lanas y telas adamasca-  
das y listadas para toda clase de colchones.  
Duvels, plumas, miraguanos, borras, zaleas,  
etcétera, etc.

BARQUILLO, 30.—Teléfono 34272

TELEFONO 10251



**NO TIENE SUCURSALES**



Número 44.708

**FABRICA DE IMPERMEABLES FELIX RIESCO**

Impermeables de señora y caballero, 35 pesetas.—Trinchera tres telas, 60 pesetas. Capitas para niños, desde 7,50 pesetas.

Plaza del Progreso, 3.—Madrid

Teléfono 73.666

**NORTE CERCANIAS**

	Salida	Llegada
Ligero a Avila.....	17,10	18
Idem a Segovia.....	18	12
Tranvía a Navalperal.....	18,20	22,50
Ligero al Espinar.....	18,55	23,13
Tranvía a El Escorial.....	19,50	21,05
Idem a Pozuelo.....	21	19,40
Mensajerías a Segovia-Escorial.....	20,50	15,45

**M. Z. A.**

Tranvía a Getafe.....	6,20	7,45
Omnibus a Alicante-Andalucía.....	7	18,45
Idem a Zaragoza-Barcelona.....	7,20	20,50
Expreso a Badajoz.....	8,45	20,45
Idem a Alicante y Valencia.....	9	19,40
Idem a Zaragoza-Barcelona.....	9,40	22
Idem a Andalucía.....	9,50	20,25
Idem a Andalucía.....	10,55	21,05
Mensajerías a Alicante-Cartagena.....	11,10	22,10
Idem a Badajoz.....	12	17,30
Expreso a Zaragoza.....	15,15	15,30
Correo a Badajoz.....	19,45	9,40
Expreso a Zaragoza-Barcelona.....	20,20	9
Correo a Zaragoza-Barcelona.....	20,40	8
Idem a Andalucía.....	21,35	9,10
Expreso a Andalucía.....	21,40	10
Correo-Expreso a Cartagena.....	21,45	8,30
Expreso a Valencia.....	22,10	8
Idem a Sevilla.....	22,40	8,45
Correo-Expreso a Alicante.....	23	7,30
Idem a Andalucía.....	23,25	7

**FABRICA DE PLISADOS**

**PEDRO FORASTE**

Plisados fantasía y especialidades  
Bordados.--Vainicas.--Incrustaciones

—: VISITE ESTA CASA —:

**PLAZA DEL PROGRESO, 3**

**M. Z. A. CERCANIAS**

Omnibus a Toledo.....	7	11,20
Expreso a Toledo y Cuenca.....	9,10	17,15
Omnibus a Cuenca.....	17,15	10,40
Idem a Aranjuez.....	13	8,30
Correo a Cuenca.....	18,30	22,10
Tranvía a Getafe.....	6,20	7,45
Omnibus a Toledo.....	7,45	14,35
Tranvía a Getafe.....	9,25	13,15
Mensajerías a Toledo.....	12	17,30
Tranvía a Getafe.....	14,15	16
Correo a Toledo.....	18,10	9
Tranvía a Getafe.....	19,55	21,20
Omnibus a Toledo.....	21,20	21,45

**OESTE**

Discrecional a Talavera.....	7,25	0,50
Mixto a Cáceres-Lisboa.....	8,45	19,50
Mercancías a Griñón.....	14	6,55
Correo a Lisboa.....	20,25	9,05
Rápido a Lisboa.....	23,28	8,26

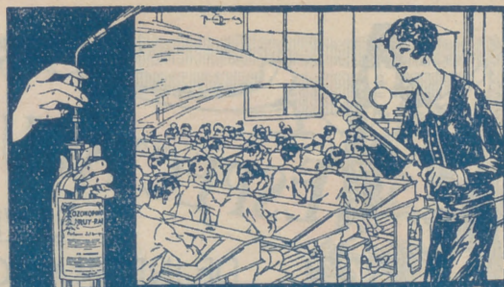

**ASPIRAD SIEMPRE OZONOPINO-**  
**Y LAVAO CON JABON LIQUIDO RUY-RAM**  
Y CUMPLIREIS CON LOS PRECEPTOS DE LA HIGIENE Y DESINFECTACION  
**ISIDORO RUIZ - CARRETAS, 37 - PRAL MADRID.**

**LA CORUÑA**  
**MARTIN NAVAZO**

Vinos - Restaurant - Cervezas - Licores  
de todas las marcas - Mariscos  
del día - Aperitivos y bocadillos  
—: La peña más clásica —:

**4, CALLE DE ALCALA,**



**MAYOR**  
42 PRAL  
**MADRID**

**Holton**

INFORMES Y  
PEDIDOS

**GARIJO,**  
**MENENDEZ Y**  
**RESPALDIZA**

INSTRUMENTOS DE MÚSICA Y PIANOS

**GRAMOLAS Y DISCOS**

**HOTEL HISPANA**  
**Casa de primer orden. Todo confort**

Teléfono en todas las habitaciones

Restaurant. Se sirven cubiertos aparte.

**AVENIDA PIY MARGALL, 2**  
**GRAN Vía. — TELÉF. 16072. — MADRID**

**SERVICIO DE CORREOS**

**CENTRAL DE CORREOS (PLAZA DE CASTELAR)**

**ESTAFETAS URBANAS**

Núm. 1 Jorge Juan, 20 y 22.—2 General Zabala, 14 (Prosperidad).—3 Santa Engracia, 155.—4 Florida, 7.—5 Carrera de San Francisco, 17.—6 General Oráa, 8.—7 Santa Isabel, (esquina a Brumen).—8 Ronda Conde Duque, 11.—9 Herófila, 33.—10 Fuencarral, 188.—11 Paseo de Extremadura, 23.—12 Magdalena, 12.—13 Lozano, 14 (Guindalera).—14 Montalbán, 1 (Central).

**SERVICIO DE TRANVÍAS**

**Sitios de recogida:** Estación del Norte.—Atocha (puerta y glorieta).—Plaza de Castelar.—Puerta del Sol (frente a Gobernación y esquina a Corretas).—Nicolás María Rivero (esquina a San Jerónimo).—Plaza de la Independencia.—Claudio Coello (esquina a Alcalá).—Red de San Luis.—Princesa (cruce con Marqués de Urquijo).—Plaza Mayor.—Cuatro Caminos y Ventas del Espíritu Santo. Horas: de 8 a 12 y media de la mañana y de 4 a 8 y media de la tarde.

**ESTACIÓN DEL NORTE**

**Horas de recogida:** de las 16 a las 21,50.

**Cartas.**—Cinco minutos antes de la salida de los trenes.

**Impresos.**—Desde las 16 hasta las 18.

**Certificados y Valores.** Correo de Galicia, hasta las 16,40. Correo de Santander, 17.—Correo de Asturias, 18,40.—Extrés de Irún, 21,00.—Correo de Irún, 21,30.—Mixtos de Galicia, Asturias y Santander, 21,00.

**Horas de recogida de las cartas.**—Galicia, a las 15,0. Asturias y Santander, 16,40.—Aragón y Cataluña, 17,05.—Tajo (Áceres) y Extremadura, 17,30.—Alicante y Murcia, 17,55.—Valencia, 19,10.—Andalucía, 19,30.—Norte y Extranjero, 21,00.

**Cartas certificadas.**—De 9 de la mañana a 12 de la noche. Para que salgan en los correos del día, precisa certificar dos horas antes de la salida de los trenes correos. En otro caso, utilícese las Estafetas de alcance de las Estaciones del Norte y Mediodía. Para el Extranjero, de 9 a 5 y de 7 a 12 de la noche.

**Valores declarados.**—De 10 de la mañana a las 17,30, a excepción de Galicia, Asturias y Santander, a las 15,00. Aragón y Cataluña, a las 16,30.—Andalucía y Norte, a las 18.—Caja: de 11 a 17.—Domingos, de 11 a 13.

**Impresos certificados.**—(Por la calle de Montalbán, en el Pasaje, a la izquierda).—Líneas de Galicia, Asturias, Santander, Segovia y Salamanca, de 10 a 13,30.—Líneas de Aragón, Extremadura, Tajo, Mediterráneo y Cuenca, de 10 a 14,50.—Líneas de Andalucía, Norte, Almorox y Colmenar, de 10 a 15,50. Estas horas son para el público que imponga de 7 a 8 certificados. Siendo más de 8, precisa relación por duplicado y sólo de 10 a 13,00, para el extranjero de 9 a 12.

**Lista de Correos.** De 9 de la mañana a 6 de la tarde.

**ESTACIÓN DEL MEDIODÍA**

**Horas de servicio.**—De las 16,30 a las 21,30.

**Cartas.**—Has a diez minutos antes de la salida de trenes.

**Periódicos e impresos.**—Cuenca, hasta las 16,40.—Aragón, hasta las 17,30.—Demás líneas, hasta las 18.

**Certificados y valores.**—Cuenca, hasta las 16,40.—Aragón (extrés), 17,30.—Aragón (correo), 17,45.—Extremadura, 18,0.—Andalucía (extrés), 19,30.—Alicante y Cartagena, 19,45.—Andalucía (correo), 20,10.—Valencia (extrés), 20,45.

**LA REGIONAL**

VINOS FINOS DE MESA : : : SERVICIO A DOMICILIO

Gran vino «EL PADRE ETERNO»

: : y blanco «LA PALMA» : :

1, LOS MADRAZO, 1.—TELEF. 13563

**GOBIERNO ESPAÑOL.—MINISTERIOS**

Presidencia del Consejo de Ministros, Paseo de la Castellana, 3, teléfono 30165.—Ministerio de Estado, Plaza de las Provincias, 1, teléfono 52849.—Economía Nacional, Paseo de Atocha, 1 y 3, teléf. 73569.—Ministerio del Ejército, Alcalá, 53, teléfono 16552.—Ministerio de Fomento, Paseo de Atocha, 53, teléfono 73040.—Ministerio de Gobernación, Puerta del Sol, 7, teléfono 53037.—Ministerio de Hacienda, Alcalá, 11, teléfono 11370.—Instrucción Pública y Bellas Artes, Alcalá, 34, teléfono 11667.—Ministerio de Justicia y Culto, San Bernardo 47, teléfono 14945.—Ministerio de Marina, Paseo del Prado, 3, teléfono 70412.—Trabajo y Previsión, Marqués de la Ensenada, 8, teléfono 33391.

**VILLA-ROSA RESTAURANT**

El mejor y más típico en su género y el preferido por la buena Sociedad

**SERVICIO PERMANENTE**

**PLATO DEL DIA**

**SERVICIO A LA CARTA**

: : Visite usted VILLA-ROSA : :  
Plaza del Príncipe Alfonso, 17. — Teléfono 12270

**SASTRERIA GALINDO**

**CORTE REGIO**

TRAJES ULTIMA MODA



GABARDINAS ■ TRINCHERAS

SE ADMITEN GÉNEROS PARA SU CONFECCIÓN  
8, Concepción Jerónima, 8. — Teléfono 72746

**VIVA MADRID! CERVEZAS LICORES**  
**EL RESTAURANT DE MODA**

Café exprés superior.—Cazuelitas variadas diariamente.

El mejor vino de Valdepeñas lo encontrará aquí  
7, MANUEL FERNÁNDEZ Y GONZÁLEZ, 7  
: : (ANTES VISITACION) : :

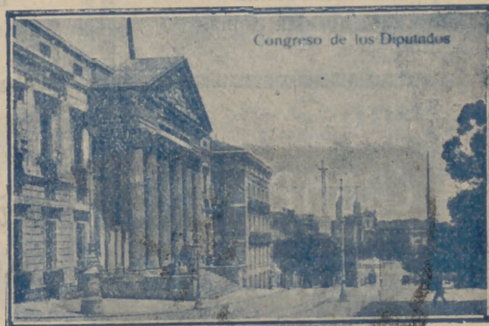

Congreso de los Diputados.—Madrid

# ALBERTO

Pulseras de pedida  
especialidad



Últimas  
creaciones

7, CARRETAS, 7



## Poesías de autores conocidos

de tus hermanos, María;  
quiérelas mucho, hija mía,  
y quiere mucho a tu padre.  
—¡ Sí, mamáita!—sollozando  
exclamé con desconsuelo...  
Y a papá y a mí mirando,  
su vida se fué acabando  
y el alma marchóse al cielo.  
Cerró mi padre los ojos  
de su esposa idolatrada...  
¡ Y caímos los dos de hinojos  
ante los yertos despojos  
de nuestra muerta adorada!  
*(Cae de rodillas llorando.)*  
¡ Jesús y qué loca soy!...  
Pues no me he echado a llorar...  
*(Levantándose asustada.)*

Sin recordar que ahí al lado  
está escribiendo papá.  
Parece que no me ha oído...  
No... No sale... ¡ Menos mal!  
Porque si no, ¡ vaya un susto  
que el pobre se iba a llevar!  
Vaya: fuera lagrimitas,  
y con cara muy jovial  
a darle las buenas noches,  
y vamos a descansar.  
Antes quitaré las huellas  
del llanto... Y no está demás

### COMEDIA

No hay función  
Próxima inauguración con la  
compañía titular de este  
Teatro

#### A VENIDA

A las 6,30 y 10,30:  
El amante de Madame Vidal

#### REINA VICTORIA

A las 7:  
« Shanghai »  
A las 10,45:  
El Séptimo Cielo

#### CALDERON

Compañía Borrás.  
A las 10,30:  
El Alcalde de Zalamea.

#### MARTIN

A las 10,30:  
El País de los Tontos  
¡ El éxito del día!

Novelas comprimidas

## LA REVOLUCION

—¿ Esto qué es?  
—Una escribanía.  
—¿ Una escribanía?  
—La de S. E. Fui a papá  
—En eso le reconozco da  
—¿ Es andaluz?  
—Como ser, es de Ar  
—¿ Del Puerco y sal  
jamón!  
—Ahora lo importante  
—¿ Cómo?  
—Disfrazado de aguad  
—¡ Agua va!  
—Calla, yo tengo aquí  
—¿ Que su mano bes  
—De él dispongo. Va  
más que, dada su poca in  
dios sean chicos. Y enton  
—¿ Con los medios ch  
—Ten paciencia y esp  
Huyó la dama y Cas  
bre lo que la había dicho

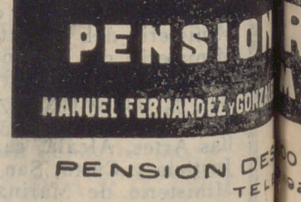



# La antigua Cerámica NIVEIRO

## DE TALAVERA

Por mejor y ampliación de local ha trasladado la EXPOSICION y VENTA de sus preciosos e inmejorables artículos a

PASEO DE RECOLTOS, 14

### PRICE

A las 10,30:

Grandiosa velada de boxeo.

Véanse programas y carteles especiales.

### ZARZUELA

A las 10,30:

La Venganza de Don Mendo

### COMICO

A las 10,30:

«Las pobrecitas mujeres»  
¡Gran éxito!

### ESPAÑOL

Mañana, inauguración con «La Niña de Gómez Arias»

### PAVON

A las 6,30 y 10,30:

Cinematógrafo  
Enormes programas

*(Acercándose al tocador.)*

que me ponga algunos polvos  
y que me atuse... ¡Ajajá!...  
Ya estoy como si tal cosa,  
y no podrá sospechar  
que ha bañado mi carita  
de lágrimas un raudal...  
Esta carita, que él dice  
que es de rosas y de azahar,  
con dos cuentas de azabache  
y dos trozos de coral.

*(Mirándose al espejo.)*

Y en verdad... no soy muy tea...  
Ayer me vió don Gaspar,  
que es el casero, que vive  
debajo, en el principal,  
y al verme dijo a mi padre,  
a quien saludó al pasar:  
—¡Hola, hola! ¿Esta es la polla?  
Está hecha una mujer ya;  
cuando usted menos lo piense  
dice que se va a casar.—

*(Riendo.)*

¡Yo casarme! ¡Qué ocurrencia!  
¿irme de esta casa? ¡Quí!...  
¿Dejar a mis hermanitos?...  
¡Está chocho don Gaspar!  
¿Dónde encontraré yo un hombre  
tan bueno como papá?

*(Mirando por entre las cortinas.)*

Mas ¿qué veo?... ¡Se ha dormi-  
do! Pobrecillo! Es natural; ¡do!

*(Continuará)*

Sombreros de Señora

MONTERA, 31  
TELÉFONO 1691

SIEMPRE NOVEDADES

Agustín Abad

RZAY  
MADRID  
PESETAS

# TARIFAS DE CORREOS

PUNTO DE DESTINO	CARTAS		Tarjetas postales		Sobres monederos y objetos asegurado		Derecho certificado.
	Tipo de peso Grs.	Francos Cts.	Senecillas Cts.	Tipo de peso Grs.	Francos Cts.	Cualquier peso Cts.	
Interior de las poblaciones ...	20	15	15	20	15	30 (h)	30 (h)
Península, islas Baleares, Canarias, posesiones españolas del Norte de Africa y Andorra	25	25	15	25	25	30 (h)	30 (h)
Portugal, Gibraltar, Filipinas y América ...	25	25	15	*	*	30	30
Fernando Póo, Annobón, Corisco y demás posesiones del Golfo de Guinea ...	20	30	15	20	30	30	30
Oficinas españolas en Marruecos y Tánger...	30	20 (a)	15	30	20	30	30
Todos los demás países.	20	40	25			40	40

(a) Los primeros 20 gramos son 40 céntimos, y cada 20 gramos que exceda de los 20 primeros, 20 céntimos. (h) Por excepción es de 5 céntimos solamente el importe del certificado para los impresos que contienen libros, sin que haya derecho a indemnización en caso de extravío.



## FOTOGRAFIA LAURGRAFF

Magníficas postales desde tres ptas., kilométricos, pasaportes y carnets entregados en el acto.  
**SE HACEN AMPLIACIONES**  
 42, MONTERA, 42, PLANTA BAJA  
 Sucursal: FUENCARRAL, 147  
 (junto al Teatro Fuencarral)



## PARA HOMBRES

Ayer ventrudo, hoy enjuto, es que uso  
**LA FAJA DE JUSTO**  
**JUSTO JUAN**  
 CARMEN, 10 :-: MADRID

## CASA ADORACION

ULTIMAS NOVEDADES DE PARIS - SOMBREROS PARA SEÑORAS Y NIÑAS  
 CALLE DEL PRADO, 4 :-: TELEFONO 14226

## ALGUNOS SERVICIOS DEL AYUNTAMIENTO

Alcaldía-Presidencia, Plaza de la Villa, teléfono 10106.—Comisiones de Concejales, Plaza de la Villa, 5, teléfono 10808.—Tercera Casa consistorial, Plaza de la Constitución, 3, teléfono 10021.

## AGUAS POTABLES Y ALCANTARILLADO

Dirección, Plaza de la Villa, 4, teléfono 10922.—Inspección, Casa Cisneros, Plaza de la Villa, 4, teléfono 11227.—Inspección de Alcantarillas, Plaza de la Constitución, 3, teléf. 10012.—Almacenes de la Villa, Santa Engracia, 104, teléf. 30034.—Alumbrado, Dirección, Plaza de la Villa, 5, teléf. 10624.—Arquitectos, Dirección, Plaza de la Villa, 4, telef. 11406.—Carruajes, Dirección, Plaza de la Constitución, teléfono 11070.—Colegio de Ntra. Sra. de la Paloma, Dehesa de la Villa, teléf. 30410.—Depositaria Municipal, Plaza de la Villa, 5, teléf. 12853.—Ensanche, Jefe Negociado, Ayala, 14, teléf. 52859.—Inspección facultativa, Costanilla de los Angeles, 13, teléfono 13659.—García Municipal, Jefatura, Plaza de la Constitución, 3, teléf. 20021.—Guardia de Caballería, Costanilla de los Desamparados, 15, tel. 10651.—Imprenta municipal, Sacramento, 2, tel. 13337.—Incendios, Dirección, Imperial, 10, tel. 12800.—Laboratorio central, Bailén, 43, tel. 70320.—Puesto de Desinfección, Plaza de San Francisco, 3, tel. 73729.—Limpiezas, Dirección, Imperial, 10, tel. 14630.—Mataderos, Dirección, Paseo de la Chopera, tel. 70116.—Mercado de la Cebada, Plaza de la Cebada, teléfono 70405.—Mercado de los Mostenses, Plaza de los Mostenses, teléf. 15279.—Parques y jardines, Dirección, Parque de Madrid, teléf. 54782.—Puericultura, Casa central, Peñón, 23, teléfono 71341.

## DEPOSITO DE LINOLEUM

Artículos de limpieza :: Tubos de goma  
 Hules de mesas y para encerados  
**FRANCISCO SERRANO**  
 Droguería y Perfumería :: Depósito de suelas y tacones de goma  
**- CONDE DE ROMANONES, 11 -**  
 Teléfono 18557.—MADRID

## SE HACEN PLISADOS, VAINICAS E INCRUSTACIONES MECANICAS

LA CASA MAS ANTIGUA DE MADRID  
 Se hacen toda clase de plisados y en todos los anchos. Unica Casa que tiene siempre las últimas creaciones de Paris  
**ARTURO HUERTA**  
 FERNANDO VI, 12, PRAL. - TELEFONO 33681

Confitería :: Pastelería :: Fiambres

**N I Z A**  
 Especialidades y creaciones para el te y postres  
 Se sirven LUNCHS  
**Argensola, 20, y Orellana, 16 :-: Glorieta de Bilbao, 7, y Sagasta, 2 :-: Teléfono 83253**



RECAUDADORES DE ARBITRIOS

Congreso : D. Enrique Conde Salazar, Gobernador, 33, teléfono 17954.—Palacio : D. Ramón Martínez, Fomento, 22, teléfono 17960.—Sanidad, Negociado, Plaza de la Villa, 5, teléfono 50182.

CASAS DE SOCORRO

Buenavista : Castelló, 65, teléfono 52430.—Centro : Navas de Tolosa, 3, teléfono 10025.—Congreso : Fuencarral, 8, teléfono 10048.—Congreso (sucursal) : Hermosilla, 51, teléfono 30204.—Chamberí : Eloy Gonzalo, 15, teléfono 30271.—Chamberí (sucursal) : Santa Engracia, 130, teléfono 30268.—Hospicio : Augusto Figueroa, 43, teléfono 16139.—Hospital (sucursal) : Santa Isabel, 36, teléfono 74424.—Inclusa : Encomienda, 21, teléfono 70254.—Latina : Carrera de San Francisco, 8, teléfono 70050.—Latina (sucursal) : General Ricardos, 4, teléfono 70755.—Palacio : Cristino Mantos, 5, teléfono 30073.—Palacio (sucursal) : Plaza del Puente de Segovia, 3, teléfono 70120.—Universidad : Alberto Aguilera, esquina a Vallehermoso, teléfono 32142.

Tarifa para el servicio de Automóviles.

FRANJAS ENCARNADA Y VERDE

De uno o dos asientos:

Los 800 primeros metros	0'40
Por cada 250 metros más o fracción	0'10
Por cada hora que el coche esté parado	4'00

De tres o más asientos:

Los 800 primeros metros	0'60
Por cada 333 metros más o fracción	0'20
Por cada hora que el coche esté parado	4'00
Despedidos en el tercer límite, se abonará por regreso	1'25

COCHES DE PLAZA

Por carreras.—Una o dos personas	1'25
Por cada asiento más	0'50
Por horas.—Una o dos personas	3'00
Por cada asiento más	0'75

LÍNEAS DE TRANVIAS

Sol-Salamanca	0,15	Sol-Especial P. de Toros. Corrida de Novillos, 0,30.—Cda. de Toros	0,50
Sol-Argüelles	0,15	Plaza Mayor-Leganes	0,50
Salamanca-Sol, 0,15.—Sol-Quevedo	0,15	Cibeles-Puerta de Toledo	0,15
Sol-Ventanas, 0,20.—Sol-Farfanias	0,15	Pozas-Sol, 0,15.—Sol-Delicias	0,15
Servicio especial Plaza de Toros, 0,50	0,50	Ret de San Luis-Prosperidad	0,20
Sol-Paradinas	0,15	Puente Valdecas-Anton Martín	0,20
Sol-Argüelles	0,15	Hipódromo-Chamartin la Rosa	0,15
Sol-Hipódromo	0,15	Sol-Diego de Leoz (por S.)	0,15
Sol-Bombilla, 0,30.—Sol-Hipódromo	0,15	Santo Domingo-Estración Norte	0,15
Sol-Estración del Norte	0,20	Santo Domingo-Pozas	0,10
Sol-Argüelles-Bilbao-Rosales	0,15	Plaza Mayor-Puerta del Angel	0,10
Antón Martín-Sol, 0,10.—Sol-Quevedo	0,10	C. Caminos-Glorieta de Bilbao	0,10
P. V. Vils.-Sol, 0,25.—Sol-Qdo.-Cuatro Caminos	0,10	Cibeles-Puente de la Princesa	0,15
Valdecas-Sol, 0,25.—Sol-Chamberí-Olavide	0,10	Cibeles-Goya (final)	0,15
Sol-Pico, 0,25.—Sol-A. Martín	0,10	Pozas-Plaza de Santa Cruz (por Ventura Rodríguez)	0,15
Sol-Caminos-Sol, 0,10.—Sol-Pgs. 0,05	0,10	Prosperidad.—P.ª A. Martínez	0,15
Obelisco-Sol, 0,10.—Sol-S. Fco, 0,10	0,10	Santo Domingo-Pozas, 0,15.—Pozas.—Escuela de Agricultura	0,15
C. Caminos.—P. A. Martínez	0,10	Escuela de Agricultura	0,20
C. Caminos-Red de San Luis	0,10	Puerta de Hierro	0,15
Sol-Pozas (por Leganitos)	0,15	Cibeles-Hipódromo	0,15
Sol-Fuenteceila	0,15	Cibeles-Plaza Manuel Becerra	0,15
P. Mayor-Carabanchel Bajo, 0,30	0,30	Plaza Mayor-Mataderos	0,20
Carabanchel Alto	0,10	Quevedo-Cibeles-P. Atocha	0,15
		Glorieta de Bilbao-Colón-Goya	0,15
		Glorieta Ruiz Jiménez-Gareta	0,15
		Gaztambide	0,15

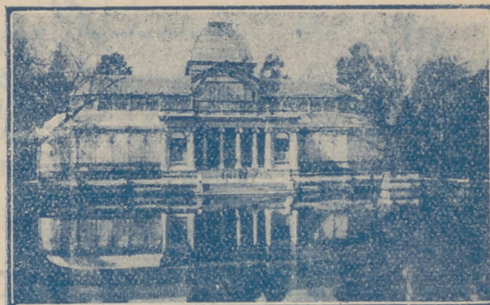

¡¡UN MOMENTO!!



El mayor surtido en plumas estilográficas y lapiceros automáticos.



Palacio de la Estilografía

Viuda de NAVARRO

5, Preciados, 5

TOME LAS SEÑAS DE ESTA CASA, COMPRE EN ELLA UNA VEZ, Y SERA LA PAPELERIA DONDE SE SURTA SIEMPRE

¡¡NO LO OLVIDE!!

PALACIO DE LA ESTILOGRAFICA

5, PRECIADOS, 5 - MADRID

TELEFONO 10197



Esmaltes finos artísticos. Esmaltes traslucidos. Sortijas de indios patentadas. Condecoraciones civiles y militares. Escudos Heráldicos. Cartelas en oro y plata para homenajes.

ATOCHA, 5 - Teléfono 17525 - MADRID

IMPRENTA DE LOS HIJOS DE T. MINUESA Juanelo, 49. :: MADRID :: Teléfono 73.402

SE HACEN TODA CLASE DE TRABAJOS COMERCIALES, LIBROS Y REVISTAS



Sastrería

# Terrado

Sastrería

*Proveedor de las Cooperativas del Ministerio  
del Ejército y Real Institución.*

Trajes  
Gabanes  
Trincheras

LEGANITOS

2

Teléfono 13799

Uniformes  
de  
todas clases



PLAZOS Y CONTADO

**Félix Toca**  
FÁBRICA DE BRONCES ARTÍSTICOS  
LAMPARAS, CAMAS,  
MUEBLES Y HERRAJES

DESPACHO CENTRAL: NICOLÁS MARINERO, 316  
TELÉFONO 15491  
FÁBRICA: Lope de Vega, 34 y 36  
TELÉFONO 11287 MADRID

KARDEX

FICHERO VISIBLE PERFECTO

LIPS

CAJAS DE CAUDALES  
MUEBLES DE ACERO  
PARA OFICINAS  
ARCHIVADORES, MESAS,  
ARMARIOS, ETC.

Dudy Meyer

Montera, 28  
MADRID

CLEMENTE Y GARCIA

CAMISERIA Y ROPA BLANCA  
Equipos, Canastillas, Batas, Blusas  
Especialidad en ropas para niños

51-MAYOR-51



Mi orgullo

ES EL ASPIRADOR DE POLVO

**VAMPIRO**

Con él puedo limpiar las alfombras, los muebles y tapices sin que quede una partícula de polvo.

ENCERADORAS ELÉCTRICAS

*Hobby - Dandy - Víctor - Express*

A. E. G. — Sección Santo

Paseo de Recoletos 17

Teléfono 19447

**CALIDAD  
COMODIDAD**



**AEG**

**APARATOS DE  
CALEFACCION**  
IMPRESINDIBLES PARA LA CASA

En todos los buenos,  
acreditados estable-  
cimientos del ramo

y

**A. E. G. Ibérica**  
de Electricidad

(S. A.)

