



Octavo año de publicación no interrumpida

Espectáculos de Madrid

REVISTA DIARIA

GUIA DE LA CAPITAL

= NOVELAS = PASATIEMPOS =

= CRONICAS DE TEATROS =

= TOROS =



Reparto Gratis

- DIRECCION -

2-CONDE DE ROMANONES, 2



MECAPHONE

EL FONOGRAFO PORTATIL MAS POTENTE
Y DE MAS CLARO SONIDO

VENTA EXCLUSIVA:

Unión Musical Española

Carrera de San Jerónimo, 30, y Preciados, 5 - Madrid

Perce Durias

LA MARAVILLA DEL SIGLO



¿Ha oído Ud. la

NUEVA GRAMOLA CON CÁMARA ACÚSTICA "REENTRANTE?"

En caso negativo, hágalo en seguida. Acuda sin pérdida de tiempo a un agente nuestro y pida una audición musical con este nuevo instrumento. Al escuchar las primeras notas sentirá usted la sensación de que los artistas se hallan en su presencia. Su ánimo quedará cautivado ante esta nueva maravilla, y radiante de placer deseará usted adquirir este prodigioso aparato, que reproduce todos los sonidos musicales con una precisión verdadera admirable. Una sola audición le convencerá.



La Voz de su Amo

COMPañÍA DEL GRAMÓFONO, S. A. E.
AVENIDA DE PÍ Y MARGALL, 1.—MADRID

Fábrica:
URGEL, N.º 234
BARCELONA



DISTRIBUCION DE NUESTRAS TIRADAS



Todos los días, de doce y media a dos, en los Casinos de Madrid, Bellas Artes, Gran Peña; en los Hoteles Palace, Paris, Inglés, Reina Victoria, Regina y Principe de Asturias. De cuatro a cinco (tarde), en los siguientes Cafés y de esta forma: *Martes, Jueves y Sábados*, Cafés Oriental, Lisboa, Puerto Rico, Universal y Colonial. *Miércoles, Viernes y Domingos*, Lyon d'Or, Maison Dorée, Café-Bar La Montaña y Norte. Diariamente se reparte en los Bares Villa-Rosa, Plaza de Santa Ana, 17; «Madrid-Sevilla». Echegaray, 21, y en la Peluquería de Moda, Prado, 7. — Lo que avisamos a los señores anunciantes para que lo comprueben.

Para toda clase de anuncios y propagandas diríjense a la Dirección:

2, Conde de Romanones, 2

HORARIO DE TRENES

Compañía del Norte.	Salida de Madrid	Llegada a Madrid
Expreso Hendaya (vía Avila).	22 y 22,30	7-9
Expreso Galicia (vía Avila)...	19,20	9,40
Rápido Asturias (vía Avila) ...	20	21
Sudexpreso Francia (v. Avila).	9,20 y 22,15	21-9,15
Rápido Asturias-Santander ...	9	22,15
Correo Santander (vía Avila).	19,30	8,15
Correo Galicia (vía Avila) ...	19,40	7,45
Correo Hendaya (vía Avila)...	22,45	6
Mixto Madrid-Irún	6	19,40
Mixto Galicia (vía Segovia) ...	10,25	14,50
Mensajerías Segovia	30	15,45
Tranvía Avila	7,45-17,10	21-20,45
Tranvía Segovia	8,18	11,19-20,25
Tranvía Escorial-Cercedilla ...	14,10	18
Tranvía Pozuelo	21	22
Tranvía Pozuelo	16,35	18,45
Tranvía Escorial (domingos).	10,08	19,55-20,10
Tranvía Escorial	19,20	8,48
Madrid-Cáceres-Portugal.		
Rápido Lisboa	23,28	8,26
Correo Lisboa	20,25	9,05
Mixto Salamanca-Cáceres	8,45	19,50
Mixto Talavera	14	16

Sigue en la cuarta plana.

ARMENGOL
ACREDITADA Y ANTIGUA LANERIA Y COLCHONERIA

Grandes existencias en lanas y telas adamasca-
das y listadas para toda clase de colchones.
Duvets, plumas, miraguanos, borras, zaleas,
etcétera, etc.

BARQUILLO, 30.—Teléfono 34272

TELEFONO 10251



NO TIENE SUCURSALES

DISPONIBLE

Madrid-Zaragoza-Alicante.	Salida de Madrid	Llegada a Madrid
Exp. Zaragoza-Barcelona (1. ^a y 3. ^a)... ..	9,40	9
Idem íd. id. (ídem)	10,30	10
Idem íd. id. (ídem)	15,15	15,30
Idem íd. id. (1. ^a y butacas)... ..	20,20	22
Idem íd. íd. (coches de lujo)... ..	21,40	22,50
Correo Zaragoza-Barcelona	20,40	8
Expreso Andalucía (1. ^a y 3. ^a); coches directos para Almería, lunes, miércoles, viernes y domingos; para Granada, martes, jueves y sábados, y para Málaga, día.	9,50	20,25-9,10
Expreso Sevilla (1. ^a y 3. ^a)... ..	10,55	8,45
Idem Agenciras (1. ^a y 3. ^a)... ..	21,35	20,25
Idem Andalucía (Cádiz)	22,40	20,25
Idem Valencia-Alicante y Cartagena (1. ^a y 3. ^a)... ..	9	19,40
Correo Exp. Alicante	23	7,30
Idem íd. Cartagena... ..	21,45	8,30
Idem íd. Valencia	22,10	8
Expreso Badajoz (1. ^a y 3. ^a); lunes, miércoles y viernes... ..	8,45	20,45
Correo Andalucía... ..	23,25	7
Expreso Toledo-Aranjuez (1. ^a y 3. ^a)... ..	9,10	20
Omnibus Guadalajara (2. ^a y 3. ^a)	8,20	8,35



Palacio Real, de Madrid

LA CORUÑA MARTIN NAVAZO

Vinos - Restaurant - Cervezas - Licores de todas las marcas - Mariscos del día - Aperitivos y bocadillos
—: La Peña más clásica —:

4, CALLE DE ALCALA, 4

FABRICA DE PLISADOS

PEDRO FORASTE

Plisados fantasía y especialidades Bordados.--Vainicas.--Incrustaciones

—: VISITE ESTA CASA —:

PLAZA DEL PROGRESO, 3

LINEAS DE TRANVIAS		
1 Sol-Salamanca... ..	0,15	
2 Sol-Argeñelles... ..	0,15	
3 Salamanca-Sol, 0,15.—Sol-Quevedo... ..	0,10	
4 Sol-Ventanas, 0,20.—Sol-Pardinas, 0,15	0,15	
5 Sol-Pardinas... ..	0,15	
6 Goya-Sol, 0,15.—Sol-Argañelles... ..	0,15	
7 Sol-Hipódromo... ..	0,15	
8 Bombilla-Sol, 0,30.—Sol-Hipmó... ..	0,20	
9 Sol-Bombilla, 0,30.—Sol-Norte... ..	0,15	
10 Sol-Estación del Norte... ..	0,20	
11 Sol-Argañelles (Rosales)... ..	0,15	
12 Sol-Argañelles (Rosales)... ..	0,15	
13 Antón Martín-Sol, 0,10.—Sol-Quevedo... ..	0,10	
14 P. Vilas-Sol, 0,25.—Sol-Qto.—Cuatro Caminos... ..	0,10	
15 P. Valdecas-Sol, 0,25.—Sol-Chambers-Olavide... ..	0,10	
16 Sol-Pico, 0,25.—Sol-A. Martín... ..	0,10	
17 C. Caminos-Sol, 0,10.—Sol-Pgs... ..	0,05	
18 Obelisco-Sol, 0,10.—Sol-S. Fco... ..	0,10	
19 C. Caminos.—P. A. Martínez... ..	0,10	
20 C. Caminos-Red de San Luis... ..	0,10	
21 Sol-Pozas (por Leganitos)... ..	0,15	
22 Pozas-Sol, 0,15.—Sol-Embajdas... ..	0,15	
23 Sol-Fuentevilla... ..	0,10	
24 P. Mayor-Carabanchel Bajo, 0,30.—Carabanchel Alto... ..	0,10	
Sol-Especial P. de Toros. Corridar de Novillos, 0,30.—Cda. de Toros... ..	0,50	
25 Plaza Mayor-Leganés... ..	0,50	
26 Ciboles-Puerta de Toledo... ..	0,15	
27 Pozas-Sol, 0,15.—Sol-Delfinas... ..	0,15	
28 Red de San Luis-Prosperidad... ..	0,20	
29 Puente Valdecas-Antón Martín... ..	0,20	
30 Hipódromo-Chamartin la Rosa... ..	0,15	
31 Sol-Diego de León (por S.)... ..	0,15	
32 Santo Domingo-Estación Norte... ..	0,15	
34 Santo Domingo-Pozas... ..	0,15	
35 Plaza Mayor-Puerta del Angel... ..	0,10	
36 C. Caminos-Glorieta de Bilbao... ..	0,10	
37 Ciboles-Puente de la Princesa... ..	0,15	
38 Ciboles-Goya (final)... ..	0,15	
39 Pozas-Plaza de Santa Cruz (por Ventura Rodríguez)... ..	0,15	
40 Prosperidad.—P. A. Martínez... ..	0,15	
41 Santo Domingo-Pozas, 0,15.—Pozas.—Escuela de Agricultura... ..	0,10	
Puerta de Hierro... ..	0,20	
42 Ciboles-Hipódromo... ..	0,15	
44 Ciboles-Plaza Manuel Becerra... ..	0,15	
46 Plaza Mayor-Fuentevilla... ..	0,05	
47 Plaza Mayor-Mataderos... ..	0,20	
48 Quevedo-Ciboles-P. Atocha... ..	0,15	
49 Glorieta de Bilbao-Colón-Goya... ..	0,15	
50 Glorieta Ruiz Jiménez-García Gaztambide... ..	0,15	

MAYOR 42 PRAL MADRID

Holton

América Libras

Depo Instrumentos

REVELACION DEL DIA

GARIJO, MENENDEZ Y RESPALDIZA

INSTRUMENTO DE MÚSICA Y PIANO

GRAMOLAS Y DISCOS

HOTEL HISPANA

Casa de primer orden.-Todo confort

Teléfono en todas las habitaciones
Restaurant. Se sirven cubiertos a parte
AVENIDA PI Y MARGALL, 22
GRAN VÍA.—TELÉF. 16072.—MADRID

SERVICIO DE CORREOS

CENTRAL DE CORREOS (PLAZA DE CASTELAR)

ESTAFETAS URBANAS

Núm. 1 Jorge Juan, 20 y 22.—2 General Zabala, 14 (Prosperidad).—3 Santa Engracia, 155.—4 Florida, 7.—5 Carrera de San Francisco, 17.—6 General O'raa, 8.—7 Santa Isabel, (esquina a Brumen).—8 Ronda Conde Duque, 11.—9 Hermosilla, 30.—10 Fuencarral, 138.—11 Paseo de Extremadura, 28.—12 Magdalena, 12.—13 Lozano, 14 (Guindalera).—14 Montalbán, 1 (Central).

SERVICIO DE TRANVÍAS

Sitios de recogida: Estación del Norte.—Atocha (puerta y florieta).—Plaza de Castelar.—Puerta del Sol (frente a Gobernación y esquina a Carretas).—Nicolás María Rivero (esquina a San Jerónimo).—Plaza de la Independencia.—Claudio Coello (esquina a Alcalá).—Red de San Luis.—Princesa (cruce con Marqués de Urquijo).—Plaza Mayor.—Cuatro Caminos y Ventas del Espíritu Santo. Horas: de 8 a 12 y media de la mañana y de 4 a 8 y media de la tarde.

ESTACIÓN DEL NORTE

Horas de recogida: de las 16 a las 21,50.

Cartas.—Cinco minutos antes de la salida de los trenes.

Impresos.—Desde las 16 hasta las 18.

Certificados y Valores. Correo de Galicia, hasta las 16,40. Correo de Santander, 17.—Correo de Asturias, 18,40.—Expres de Irún, 21,00.—Correo de Irún, 21,30.—Mixtos de Galicia, Asturias y Santander, 21,00.

Horas de recogida de las cartas.—Galicia, a las 15,00. Asturias y Santander, 16,40.—Aragón y Cataluña, 17,05.—Tajo (Cáceres) y Extremadura, 17,30.—Alicante y Murcia, 17,55.—Valencia, 19,10.—Andalucía, 19,30.—Norte y Extr. niero, 21,00.

Cartas certificadas.—De 9 de la mañana a 12 de la noche. Para que salgan en los correos del día, precisa certificar dos horas antes de la salida de los trenes correos. En otro caso, utilícese las Estafetas de alcance de las Estaciones del Norte y Mediodía. Para el Extranjero, de 9 a 5 y de 7 a 12 de la noche.

Valores declarados.—De 10 de la mañana a las 17,30, a excepción de Galicia, Asturias y Santander, a las 15,00. Aragón y Cataluña, a las 16,30.—Andalucía y Norte, a las 18.—Caja: de 11 a 17.—Domingos, de 11 a 13.

Impresos certificados.—(Por la calle de Montalbán, en el Pasaje, a la izquierda).—Líneas de Galicia, Asturias, Santander, Segovia y Salamanca, de 10 a 13,30.—Líneas de Aragón, Extremadura, Tajo, Mediterráneo y Cuenca, de 10 a 14,50.—Líneas de Andalucía, No te, Almorox y Colmenar, de 10 a 15,50. Estas horas son para el público que imponga de 1 a 8 certificados. Siendo más de 8, precisa relación por duplicado y sólo de 10 a 13,00, para el extranjero de 9 a 12.

Lista de Correos. De 9 de la mañana a 6 de la tarde.

ESTACIÓN DEL MEDIODÍA

Horas de servicio.—De las 16,30 a las 21,30.

Cartas.—Has a diez minutos antes de la salida de trenes.

Periódicos e impresos.—Cuenca, hasta las 16,40.—Aragón, hasta las 17,30.—Demás líneas, hasta las 18.

Certificados y valores.—Cuenca, hasta las 16,40.—Aragón (expres), 17,30.—Aragón (correo), 17,45.—Extremadura, 18,00.—Andalucía (expres), 19,30.—Alicante y Cartagena, 19,45.—Andalucía (correo), 20,10.—Valencia (expres), 20,45.

LA REGIONAL

VINOS FINOS DE MESA : : : SERVICIO A DOMICILIO

Gran vino «EL PADRE ETERNO»

: : : y blanco «LA PALMA» : : :

1, LOS MADRAZO, 1.—TELEF. 13563

GOBIERNO ESPAÑOL.—MINISTERIOS

Presidencia del Consejo de Ministros, Paseo de la Castellana, 3, teléfono 30165.—Ministerio de Estado, Plaza de las Provincias, 1, teléfono 52849.—Economía Nacional, Paseo de Atocha, 1 y 3, telef. 73569.—Ministerio del Ejército, Alcalá, 53, teléfono 16552.—Ministerio de Fomento, Paseo de Atocha, 53, teléfono 73040.—Ministerio de Gobernación, Puerta del Sol, 7, teléfono 53037.—Ministerio de Hacienda, Alcalá, 11, teléfono 11370.—Instrucción Pública y Bellas Artes, Alcalá, 34, teléfono 11667.—Ministerio de Justicia y Culto, San Bernardo 47, teléfono 14945.—Ministerio de Marina, Paseo del Prado, 3, teléfono 70412.—Trabajo y Previsión, Marqués de la Ensenada, 8, teléfono 33391.

VILLA-ROSA RESTAURANT

El mejor y más típico en su género y el preferido por la buena Sociedad

SERVICIO PERMANENTE

PLATO DEL DIA

SERVICIO A LA CARTA

Visite usted VILLA-ROSA Plaza del Príncipe Alfonso, 17. — Teléfono 12270

SASTRERIA GALINDO

CORTE REGIO

TRAJES ULTIMA MODA



GABARDINAS TRINCHERAS

SE ADMITEN GÉNEROS PARA SU CONFECCIÓN 8, Concepción, Jerónima, 8. — Teléfono 72746

VIVA MADRID! CERVEZAS LICORES EL RESTAURANT DE MODA

Café expres superior.—Cachuelitas variadas diariamente.

El mejor vino de Valdepeñas lo encontrará aquí

7, MANUEL FERNÁNDEZ Y GONZÁLEZ, 7

(ANTES VISITACION)

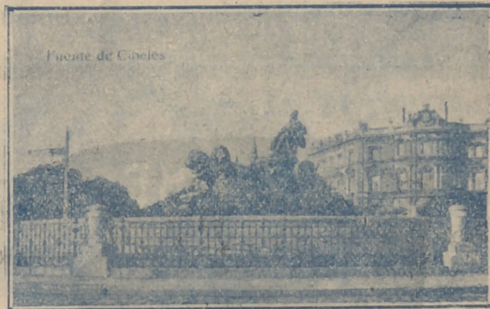

Fuente de la Cibeles.—Madrid

ALBERTO

Pulseras de pedida
especialidad



Últimas
creaciones

7, CARRETAS, 7



Federico Balart

Sus mejores versos

ciñen, con visos extraños,
la diadema de los años
y la corona de espinas;
y tu manto desgarrado,
de polilla carcomido,
ante la llama tendido
parece un cielo estrellado.
Otro mejor te daré,
que la lluvia no traspasa:
el tuyo, en bien de mi casa,
por reliquia guardaré;
y, si Dios sacia el anhelo
de mi espíritu inmortal,
ése es el manto triunfal
con que he de entrar en el cielo.

ENCUENTRO

Yo caminaba doliente
(¡ como tantos caminantes !)
cuando encontré, de repente,
los trozos de una serpiente
que aun vibraban palpitantes.

Y, ante aquel cuadro abatida,
con angustia y con horror
pensó el alma dolorida :—
« ¡ Ya en el sér no queda vida,
y aun sigue vivo el dolor ! »

COMEDIA

NO HAY FUNCIÓN

ESLAVA
No hay función

CHUECA

A las 7: La Ley Seca.
10,45: Una mujer de Bandera.

ZONA DE RECREOS DEL RETIRO

Todas las noches, a las 10,30:
Cine selecto
con magnífico programa.
(Sillas 0,60 cts.)

BATACLAN

(Paseo de Rosales, 40)
Dirección artística: L. Muriel
Todas las noches, a las 11: Souper
con atracciones y colosales orquestas.
Formidables números de varietés.

GRAN METROPOLITANO

A las 6,45 y 10,45:
La Rosa del Azafrán.

REAL CINEMA

Todos los días tarde y noche,
6,30 y 10,30: Grandes secciones
de películas. (Noche, terraza)
Domingos y fiestas desde las 4,30

DON JUE

la batería del proscenio de
ñados espectadores. ¿ Qué
actores no saben represen-
ro decir que *en mala su-
mía es aquella situación* y
mi conciencia al juzgar
que transigen con la su-

Para dar a estas líneas
palabras del propio D. J.
en todo el curso del pro-
reproducir un autógrafo
les del *Tenorio*; pero
satisfacer ese propósito
ten ya. El mismo auto-
lar, decía que ignoraba
tillas en que escribió el

Pero la amabilidad de
Guerra nos permite ofrec-
líneas acerca de la forma-
ñal del *godo*, las que
Zapata, ilustre autor de

« *El puñal del godo*... »
Zorrilla, es tal vez la m-

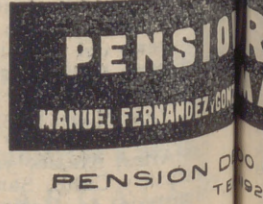



JUENORIO

del aplauso de los enga-
decir con ésto? ¿Que los
Juan Tenorio? No: quie-
la su actor bueno; que obra
ción de yo, que no transijo con
zgar no transijo con los actores
a sus...

rito del que le prestan las
D. que hemos ido copiando
el p... fué nuestra intención
gra... de las páginas origina-
ero... completamente imposible
sito... guro que aquéllas no exis-
auto... hablando de este particu-
raba... han ido a parar las cuar-

literato D. Juan Alvarez
de ofe... los lectores las siguientes
orma... en que fué escrito *El pu-*
que... atención de don Marcos
r de... hierro:
do... maravillosa del insigne
a m... personal y característica de

(Continuará)

RZAY
MADRID
DO PESETAS
TE 1921

La antigua Cerámica NIVEIRO DE TALAVERA

Por mejora y ampliación de local ha trasladado la EXPOSICION y VENTA de sus preciosos e inmejorables artículos a

PASEO DE RECOLETOS, 14

JAI-ALAI

Grandes partidos a Pala y Remonte por los afamados «ases» de la pelota.

PAVON

A las 6,30 y 10,30:

Cinematógrafo.

LATINA

A las 6,45:

La hija de Juan Simón

A las 10,45:

Málaga tiene la fama...

ALKAZAR

Ultimos días de la temporada.

¡Grandes éxitos!

Precios populares.

MARAVILLAS

No hay función.

FUENCARRAL

A las 7: El antojo.

A las 10,45: ¡Or si las moscas.

PALACIO DE LA MUSICA

Todos los días, a las 6,30 y 10,30:

Programa de Películas Sonoras

Ultimas novedades

CINE DEL CALLAO

Tarde, a las 6,30 (salón); noche,

a las 10,30 (terrace): Colosales

programas de películas. ¡Siem-

pre novedades!

TODO RELATIVO

La gaviota cenicienta parece, cuando alza el vuelo, negra como el claro cielo, blanca en la oscura tormenta.

Conservando a su raudal el mismo frescor la fuente, sabe en invierno caliente, sabe en verano glacial.

El sol, cuando débil arde tiñendo el cielo de grana, hace alegre la mañana, como hace triste la tarde;

y es que, al parecer, envía más luz, sin mayor derroche, tras la sombra de la noche que tras el fulgor del día.

Dolor que insufrible ayer parecer al alma pudo, hoy, tras dolor más agudo, tiene dejos de placer;

y, en cambio, sufrimos días de angustias tan extremadas que las tristezas pasadas nos parecen alegrías.

En ti, mundo engañoso, donde todo es farsa y sueño, nada hay grande ni pequeño; todo es mayor y menor.

EN LA MONTAÑA

Arroyo que, en las alturas donde vida y jugo das

(Continúa en el próximo número.)

Sombreros de Señora



Agustín Abad

TARIFAS DE CORREOS

PUNTO DE DESTINO	CARTAS		Tarjetas postales		Sobres monederos y objetos asegurado		De ocho certificado. Cualquiera peso Cts.
	Tipo de peso Grs.	Francia de peso Cts.	Sen-cillas Cts.	Francia de peso Grs.	Francia de peso Cts.		
Interior de las poblaciones ...	20	15	15	20	15	30 (h)	
Península, islas Baleares, Canarias, posesiones españolas del Norte de Africa y Andorra	25	25	15	25	25	30 (h)	
Portugal, Gibraltar, Filipinas y América ...	25	25	15	»	»	30	
Fernando Póo, Annobón, Corisco y demás posesiones del Golfo de Guinea ...	20	30	15	20	30	30	
Oficinas españolas en Marruecos y Tánger...	30	20 (a)	15	30	20	30	
Todos los demás países.	20	40	25	40	25	40	

(a) Los primeros 20 gramos son 40 céntimos, y cada 20 gramos que exceda de los 20 primeros, 20 céntimos. (h) Por excepción es de 5 céntimos solamente el importe del certificado para los impresos que contienen libros, sin que haya de echo a indemnización en caso de extravío.

DISPONIBLE

ALGUNOS SERVICIOS DEL AYUNTAMIENTO

Alcaldía-Presidencia, Plaza de la Villa, teléfono 10106.—Comisiones de Concejales, Plaza de la Villa, 5, teléfono 10808.—Tercera Casa consistorial, Plaza de la Constitución, 3, teléfono 10021.

AGUAS POTABLES Y ALCANTARILLADO

Dirección, Plaza de la Villa, 4, teléfono 10922.—Inspección, Casa Cisneros, Plaza de la Villa, 4, teléfono 11227.—Inspección de Alcantarillas, Plaza de la Constitución, 3, teléf. 10012.—Almacenes de la Villa, Santa Engracia, 104, teléf. 30034.—Alumbrado, Dirección, Plaza de la Villa, 5, teléf. 10624.—Arquitectos, Dirección, Plaza de la Villa, 4, teléf. 11406.—Carruajes, Dirección, Plaza de la Constitución, teléfono 11070.—Colegio de Ntra. Sra. de la Paloma, Dehesa de la Villa, teléf. 30410.—Depositaria Municipal, Plaza de la Villa, 5, teléf. 12853.—Ensanche, Jefe Negociado, Ayala, 14, teléf. 52859.—Inspección facultativa, Costanilla de los Angeles, 13, teléfono 13659.—Guarcia Municipal, Jefatura, Plaza de la Constitución, 3, teléf. 20021.—Guardia de Caballería, Costanilla de los Desamparados, 15, tel. 10651.—Imprenta municipal, Sacramento, 2, tel. 13337.—Incendios, Dirección, Imperial, 10, tel. 12800.—Laboratorio central, Bailén, 43, tel. 70320.—Puesto de Desinfección, Plaza de San Francisco, 3, tel. 73729.—Limpiezas, Dirección, Imperial, 10, tel. 14630.—Mataderos, Dirección, Paseo de la Chopera, tel. 70116.—Mercado de la Cebada, Plaza de la Cebada, teléfono 70405.—Mercado de los Mostenses, Plaza de los Mostenses, teléf. 15279.—Parques y jardines, Dirección, Parque de Madrid, teléf. 54382.—Puericulture, Casa central, Peñón, 23, teléfono 71341.

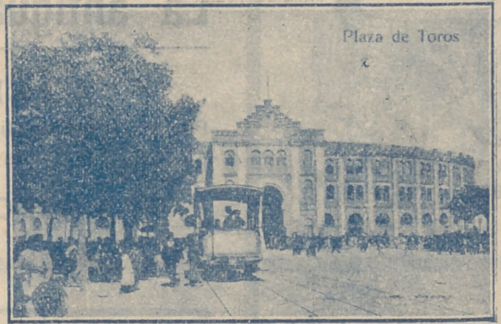

Plaza de Toros.—Madrid

FOTOGRAFIA LAURGRAFF

Magníficas postales desde tres pts., kilómetros, pasaportes y carnets entregados en el acto.
SE HACEN AMPLIACIONES
42, MONTERA, 42, PLANTA BAJA
Sucursal: FUENCARRAL, 147
(junto al Teatro Fuencarral)



PARA HOMBRES

Ayer, ventrudo, hoy enjuto, es que uso LA FAJA DE JUSTO

JUSTO JUAN
CARMEN, 10 :: MADRID

DEPOSITO DE LINOLEUM

Artículos de limpieza :: Tubos de goma
Hules de mesas y para encerados

FRANCISCO SERRANO

Droguería y Perfumería :: Depósito de suelas y tacones de goma

- CONDE DE ROMANONES, 11 -
Teléfono 18557.—MADRID

SE HACEN PLISADOS, VAINICAS E INCRUSTACIONES MECANICAS

LA CASA MAS ANTIGUA DE MADRID

Se hacen toda clase de plisados y en todos los anchos. Unica Casa que tiene siempre las últimas creaciones de Paris

ARTURO HUERTA

FERNANDO VI, 12, PRAL. - TELEFONO 33681

Confitería :: Pastelería :: Fiambres

N I Z A

Especialidades y creaciones para el te y postres

Se sirven LUNCHS

Argensola, 20, y Orellana, 16 :-: Glorieta de Bilbao, 7, y Sagasta, 2 :-: Teléfono 83253

RECAUDADORES DE ARBITRIOS

Congreso: D. Enrique Conde Salazar, Gobernador, 33, teléfono 17954.—Palacio: D. Ramón Martínez, Fomento, 22, teléfono 17960.—Sanidad, Negociado, Plaza de la Villa, 5, teléfono 50182.

CASAS DE SOCORRO

Buenavista: Castelló, 65, teléfono 52430.—Centro: Navas de Tolosa, 3, teléfono 10025.—Congreso: Fuencarral, 8, teléfono 10048.—Congreso (sucursal): Hermosilla, 51, teléfono 30204.—Chamberí: Eloy Gonzalo, 15, teléfono 30271.—Chamberí (sucursal): Santa Engracia, 130, teléfono 30268.—Hospicio: Augusto Figueroa, 43, teléfono 16139.—Hospital (sucursal): Santa Isabel, 36, teléfono 74424.—Inclusa: Encarniada, 21, teléfono 70254.—Latina: Carrera de San Francisco, 8, teléfono 70050.—Latina (sucursal): General Ricardos, 4, teléfono 70755.—Palacio: Cristino Martos, 5, teléfono 30073.—Palacio (sucursal): Plaza del Puente de Segovia, 3, teléfono 70120.—Universidad: Alberto Aguilera, esquina a Vallehermoso, teléfono 32142.

Tarifa para el servicio de Automóviles.

FRANJAS ENCARNADA Y VERDE

De uno o dos asientos:

Los 800 primeros metros	0'40
Por cada 250 metros más o fracción	0'10
Por cada hora que el coche esté parado	4'00

De tres o más asientos:

Los 800 primeros metros	0'60
Por cada 333 metros más o fracción	0'20
Por cada hora que el coche esté parado	4'00
Despedidos en el tercer límite, se abonará por regreso	1'25

COCHES DE PLAZA

Por carreras.—Una o dos personas	1'25
Por cada asiento más	0'50
Por horas.—Una o dos personas	3'00
Por cada asiento más	0'75

CASA ADORACION

ULTIMAS NOVEDADES DE PARIS - SOMBREROS PARA SEÑORAS Y NIÑAS

CALLE DEL PRADO, 4 :: TELEFONO 14226

Compañía Madrileña de Urbanización.

Tranvía de Cuatro Caminos-Ciudad Lineal-Ventas.
Servicio días laborables: Por la mañana, cada quince minutos; por la tarde, cada diez minutos. Domingos y días festivos, cada cinco minutos.

Tranvía de Cuatro Caminos a la Dehesa de la Villa.
Servicio días laborables: Desde Cuatro Caminos, cada diez minutos; desde la Red de San Luis (Gran Vía), coches disco núm. 20, cada nueve minutos.

Tranvía desde Cuatro Caminos a Fuencarral.
Cada treinta minutos.

Tranvía de Cuatro Caminos a Tetuán.
Cada tres minutos. Servicio directo desde el Puente de Vallecas a Tetuán, coches disco núm. 14, cada diez minutos.

Tranvía de Ventas a Canillejas.
Servicio cada hora, saliendo los coches de Ventas, desde las 7,25 hasta las 22,25.

Ferrocarril a Colmenar Viejo.
Salidas de trenes desde Cuatro Caminos, a las 9,32. Idem de Colmenar, a las 8,15.



ASPIRAD SIEMPRE OZONOPINO:
Y LAVAS CON JABON LIQUIDO RUY-RAM
Y CUMPLIREIS CON LOS PRECEPTOS DE LA HIGIENE Y DESINFECCION
ISIDORO RUIZ-CARRETAS, 37-PRAL MADRID.

¡¡ UN MOMENTO !!



El mayor surtido en plumas estilográficas y lapiceros automáticos.



Palacio de la Estilográfica

Viuda de NAVARRO

5, Preciados, 5

TOME LAS SEÑAS DE ESTA CASA, COMPRE EN ELLA UNA VEZ, Y SERA LA PAPELERIA DONDE SE SURTA SIEMPRE



¡¡ NO LO OLVIDE !!

PALACIO DE LA ESTILOGRAFICA

5, PRECIADOS, 5 - MADRID

TELEFONO 10197



Esmaltes finos artísticos. Esmaltes traslucidos. Sortijas de indios patentadas. Condecoraciones civiles y militares. Escudos Heráldicos. Cartelas en oro y plata para homenajes.

ATOCHA, 5 - Teléfono 17525 - MADRID

IMPRENTA DE LOS HIJOS DE T. MINUESA

Juanelo, 19. :: MADRID :: Teléfono 73.402

SE HACEN TODA CLASE DE TRABAJOS COMERCIALES, LIBROS Y REVISTAS



Pedro Lapieque
Horticultor y Floricultor
VENTA DE PLANTA
Y FLORES NATURALES
 Ventura de la Vega, 3
 TELÉFONO 12.237
MADRID





Construcción
y
Consejería
de
JARDINES



C. L. A. S. S. A.

LINEAS AEREAS SUBVENCIONADAS
SERVICIOS DIARIOS

Madrid-Sevilla, por 100 pesetas.
Madrid-Barcelona, por 125 ptas.

EN TRIMOTORES DE SEIS TONELADAS
DESPACHOS DE BILLETES :

Madrid: } Plaza de la Lealtad, 4.-Teléfono 52922
 } Av. Conde Peñalver, 18.-Teléfono 17552

Barcelona: Fontanella.--Sevilla: Reina Mercedes, 1
 Teléfono 20780 Teléfono 21760

CASA "MERP"
 ARREGLA STYLOGRAFICAS
 FCHEGARAY 7 - TELÉFONO 10095 - MADRID

Tarifa general de la Compañía del Metropolitano
Alfonso XIII

PUERTA DEL SOL A TETUAN DE LAS VICTORIAS, 0,30,
 CON ESTACIONES EN ALVARADO Y ESTRECHO

E. del Norte	30	20	30
Quevedo...	20	20	30
S. Bernardo	20	20	30
Noviciado...	20	20	30
St. Domin.º	20	20	30
Isabel II...	20	20	30
Sevilla...	20	20	30
Banco...	25	25	35
Retiro...	25	25	35
P. Vergara...	25	25	35
Goya...	30	30	40
M. Becerra...	30	30	40
Ventas...	30	30	40
P. Vallecas...	30	30	40
Pacifico...	35	35	45
M. Pelayo...	35	35	45
Atocha...	35	35	45
A. Martín...	35	35	45
Progreso...	35	35	45
P. del Sol...	35	35	45
Gran Vía...	35	35	45
Tribunal...	35	35	45
Bilbao...	35	35	45
Chamberí...	35	35	45
Iglesia...	35	35	45
Rfos Rosas...	35	35	45
C. Caminos...	35	35	45

ESTACIONES

Cuatro Caminos...	10	10	10
Rfos Rosas...	10	10	10
Iglesia...	10	10	10
Chamberí...	10	10	10
Bilbao...	10	10	10
Tribunal...	10	10	10
Gran Vía...	10	10	10
Sol...	10	10	10
Progreso...	10	10	10
Atocha...	10	10	10
Antón Martín...	10	10	10
Menéndez Pelayo...	10	10	10
Pacifico...	10	10	10
Puente Vallecas...	10	10	10
Ventas...	10	10	10
Manuel Becerra...	10	10	10
Príncipe Vergara...	10	10	10
Retiro...	10	10	10
Banco de España...	10	10	10
Sevilla...	10	10	10
Isabel II...	10	10	10
Santo Domingo...	10	10	10
Noviciado...	10	10	10
San Bernardo...	10	10	10
Quevedo...	10	10	10
E. del Norte...	10	10	10

FABRICA Y ALMACEN DE PIANOS, ORGANOS Y ARMONIUMS

RICARDO RODRIGUEZ

VENTAS AL CONTADO Y A PLAZOS

Despacho: VENTURA DE LA VEGA, número 3
 Talleres: PIZARRO, núm. 19 (Palacio de Cheste)
 TELEFONO 123444

CASA JACINTO
 (ANTIGUO CASTILLO DE LUNA)-CONCEPCION JERONIMA, 6

Servicio de restaurant. Platos populares todos los días. Especialidad en cazuelitas. Café exprés. Cervezas, mariscos y bocadillos. Vinos finos de Valdepeñas de la Casa de

MIGUEL L. DE LERMA
 6, CONCEPCION JERONIMA, 6

RELOJERIA
MANUEL ALVAREZ

Compra y venta de relojes de todas clases, antiguos y modernos.

CALE DEL PRADO, 6 - TELEF. 14220

EL MESON DEL SEGOVIANO
 CAVA BAJA, núms. 41 y 28 :: TELEFONO 72932

El sitio más popular de la corte, donde pueden admirar los famosos frescos del pintor ARTURO ORTIZ ALGUACIL

Los jueves, POTE GALLEGO
 No deje de visitar este famoso MESON

ZACARIAS MADRID

Se encarga de hacer toda clase de Seguros, y en particular de La Equitativa de Madrid, Empresa de Seguros contra Enfermedades y Entierros. También facilita terrenos en el extrarradio desde DIEZ pesetas al mes

PARA INFORMES:
48, MESON DE PAREDES, 48, MADRID

GRAN PELUQUERIA DE PACO
 El salón más distinguido de Madrid
 [SERVICIO ESMERADISIMO
 La clientela más selecta de la ciencia, literatura y toreo
CALLE DEL PRADO, 7

Sastrería

Terrado

Sastrería

*Proveedor de las Cooperativas del Ministerio
del Ejército y Real Institución.*

Trajes
Gabanés
Trincheras

LEGANITOS

2

Teléfono 13799

Uniformes
de
todas clases



PLAZOS Y CONTADO

Félix Toca
 FÁBRICA DE BRONCES ARTÍSTICOS
 LAMPARAS, CAMAS,
 MUEBLES Y HERRAJES
 DESPACHO CENTRAL NICOLÁS MA RIVERO 0.376
 TELÉFONO 15491
 FÁBRICA Lope de Vega 34 y 36
 Teléfono 11287
 MADRID

KARDEX

FICHERO VISIBLE PERFECTO

LIPS

CAJAS DE CAUDALES
MUEBLES DE ACERO
PARA OFICINAS
ARCHIVADORES, MESAS,
ARMARIOS, ETC.

Rudy Meyer

Montera, 28
MADRID

CLEMENTE Y GARCIA

CAMISERIA Y ROPA BLANCA

Equipos, Canastillas, Batas, Blusas
Especialidad en ropas para niños

51-MAYOR-51



Mi orgullo

ES EL ASPIRADOR DE POLVO

VAMPIRO

Con él puedo limpiar las alfombras, los muebles y tapices sin que quede una partícula de polvo.

ENCERADORAS ELÉCTRICAS

Hobby - Dandy - Victor - Express

A. E. G.—Sección Santo

Paseo de Recoletos, 17

Teléfono 19447

VENTILADORES

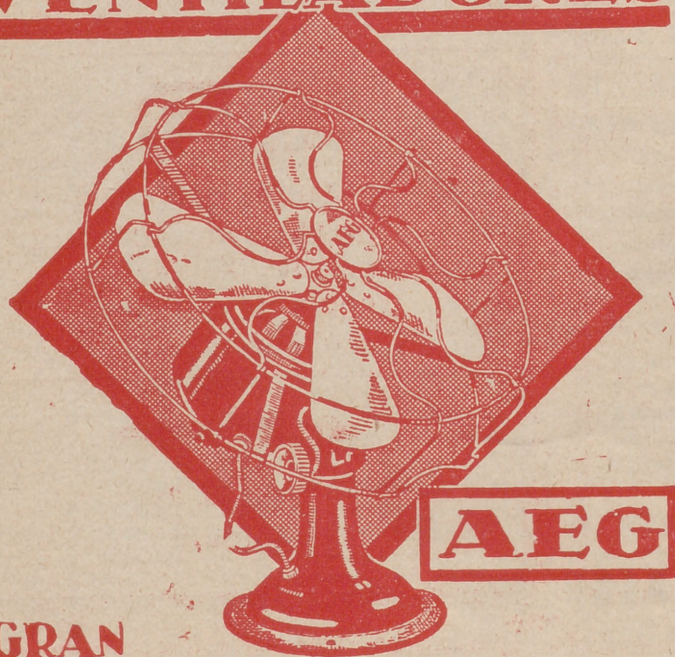

AEG

**GRAN
SURTIDO • MATERIAL SUPERIOR
PIDASE EXPRESAMENTE ESTA MARCA**

En todos los buenos,
acreditados estable-
cimientos del ramo

y

A. E. G. Ibérica
de Electricidad

(S. A.)

