

Octavo año de publicación no interrumpida



Espectáculos de Madrid

REVISTA DIARIA

GUIA DE LA CAPITAL
NOVELAS - PASATIEMPOS
CRÓNICAS DE TEATROS
TOROS



Reparto Gratis

- DIRECCIÓN -
2-CONDE DE ROMANONES, 2



MECAPHONE
EL FONOGRAFO PORTATIL MAS POTENTE
Y DE MAS CLARO SONIDO
VENTA EXCLUSIVA:
Unión Musical Española
Carrera de San Jerónimo, 30, y Preciados, 5 - Madrid

Forced Durrán

LA MARAVILLA DEL SIGLO



¿Ha oído Ud. la Nueva Gramola con Cámara Acústica «Reentrante?» En caso negativo, hágalo en seguida. Acuda sin pérdida de tiempo a un agente nuestro y pida una audición musical con este nuevo instrumento. Al escuchar las primeras notas sentirá usted la sensación de que los artistas se hallan en su presencia. Su ánimo quedará cautivado ante esta nueva maravilla, y radiante de placer deseará usted adquirir este prodigioso aparato, que reproduce todos los sonidos musicales con una precisión verdadera admirable. Una sola audición le convencerá.

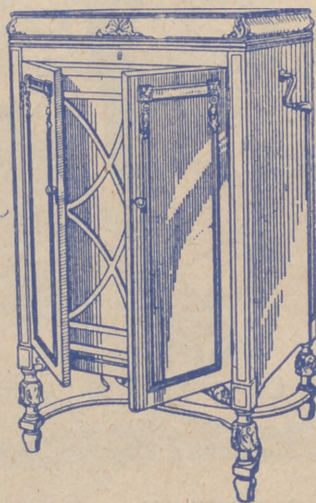

La Voz de su Amo

COMPAÑÍA DEL GRAMÓFONO, S. A. E.
AVENIDA DE PÍ Y MARGALL, 1.—MADRID

Fábrica:
URGEL, N.º 234
BARCELONA



DISTRIBUCION DE NUESTRAS TIRADAS



Todos los días, de doce y media a dos, en los Casinos de Madrid, Bellas Artes, Gran Peña; en los Hoteles Palace, París, Inglés, Reina Victoria, Regina y Príncipe de Asturias. De cuatro a cinco (tarde), en los siguientes Cafés y de esta forma: *Martes, Jueves y Sábados*, Cafés Oriental, Lisboa, Puerto Rico, Universal y Colonial. *Miércoles, Viernes y Domingos*, Lyon d'Or, Maison Dorée, Café-Bar La Montaña y Norte. Diariamente se reparte en los Bares Villa-Rosa, Plaza de Santa Ana, 17; «Madrid-Sevilla». Echegaray, 21, y en la Peluquería de Moda, Prado, 7.—Lo que avisamos a los señores anunciantes para que lo comprueben.

**Para toda clase de anuncios y propagandas diríjanse a la Dirección:
2, Conde de Romanones, 2**

HORARIO DE TRENES

Compañía del Norte.	Salida de Madrid	Llegada a Madrid
Expreso Hendaya (vía Avila).	21,30-22,30	7-9
Expreso Galicia (vía Avila)...	19,20	9,40
Rápido Hendaya (vía Avila)...	20	21
Sudexpreso Francia (v. Avila).	22	9,15
Rápido Asturias-Santander ...	9	22,15
Correo Santander (vía Avila).	19,30	8,15
Correo Galicia (vía Avila) ...	19,45	7,45
Correo Hendaya (vía Avila)....	22,45	6
Mixto Madrid-Irún	6	19,40
Mixto Galicia (vía Segovia) ...	10,25	14,50
Mensajerías Segovia	30	15,45
Tranvía Avila	7,45-17,10	21-20,45
Tranvía Segovia	8,18	11,19-20,25
Tranvía Escorial-Cercedilla ...	14,10	18
Tranvía Pozuelo	21	22
Tranvía Pozuelo	16,35	18,45
Tranvía Escorial (domingos).	10,08	19,55-20,10
Tranvía Escorial	19,20	8,48
Madrid-Cáceres-Portugal.		
Rápido Lisboa	23,28	8,26
Correo Lisboa	20,25	9,05
Mixto Salamanca-Cáceres	8,45	19,50
Mixto Talavera	14	16

Sigue en la cuarta plana.

ARMENGOL
ACREDITADA Y ANTIGUA LANERIA Y COLCHONERIA

*Grandes existencias en lanas y telas adamasca-
das y listadas para toda clase de colchones.
Duvets, plumas, miraguanos, borras, sales,
etcétera, etc.*

BARQUILLO, 30.—Teléfono 34272

NO TIENE SUCURSALES



TELEFONO 10251

DISPONIBLE

Madrid-Zaragoza-Alicante.	Salida de Madrid	Llegada a Madrid
Expreso Barcelona	20,15	9
Expreso Alicante-Valencia-Cartagena	9	10,40
Expreso Andalucía	9,50	20,25
Expreso Sevilla	10,55	21,05
Exp. Zaragoza y Barcelona... ..	9,45	21,55
Expreso Málaga-Algeciras (alternativo)	21,35	9,10
Correo-expreso Valencia	22,10	8
Exp. Andalucía-Cádiz (alter.). ..	22,40	8,45
Correo-expreso Alicante	23	7,30
Correo-exp. Aranjuez-Toledo... ..	9,10	20,25
Omnibus Zaragoza	19	10,25
Omnib. Zaragoza-Barcelona	7,20	19,55
Correo Zaragoza y Barcelona... ..	21,40	8
Correo-expreso Cartagena	21,45	8,30
Expreso Badajoz (lunes, miércoles, viernes)	8,45	20,45
Idem, regreso (martes, jueves, sábados)	8,45	20,45
Exp. Toledo (por Aranjuez)... ..	9,10	20
Correo Andalucía	23,25	7
Omnibus Cuenca-Alicante-Valencia-Cartagena y Córdoba. Mensajer. Valencia-Alicante y Tarancón	7	11,20
Omnibus Toledo	11,10	18,45
Omnibus Sigüenza	7,45	14,35
Omnibus Guadalajara	13,30	14,15
— — — — —	10,10	17,35
— — — — —	17	17,35
— — — — —	20,35	8,45
Tranvía Getafe (Badajoz)	6,20	7,45

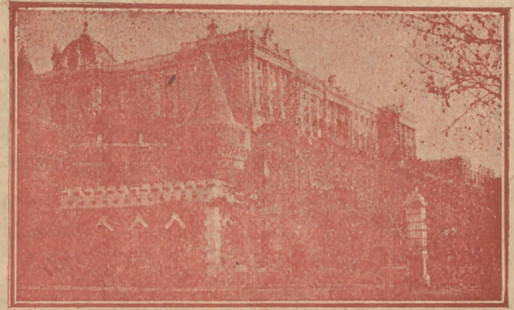

Palacio Real, de Madrid

DENTISTA JOSE MARIA CRISTOBAL

Extracciones - Obturaciones - Composturas

TRABAJOS EN ORO Y CAUCHO

DE 10 A 1, EN

Plaza del Progreso, 16, pral.

DE 3 A 7, EN

Plaza de Santa Cruz, 4, pral.

Horas de consulta:

FABRICA DE PLISADOS

PEDRO FORASTE

Plisados fantasía y especialidades
Bordados.--Vainicas.--Incrustaciones

—: VISITE ESTA CASA —:

PLAZA DEL PROGRESO, 3

LÍNEAS DE TRANVIAS

1 Sol-Salamanca.....	0,15
2 Sol-Argüelles.....	0,15
3 Salamanca-Sol, 0,15.—Sol-Quevedo.....	0,10
4 Sol-Ventás, 0,30.—Sol-Pardina.....	0,15
Servicio especial Plaza de Toros: Cda. de novillos, 0,20.—Toros.....	0,50
5 Sol-Pardina.....	0,15
6 Goya-Sol, 0,15.—Sol-Argüelles.....	0,15
7 Sol-Hipódromo.....	0,15
8 Bombilla-Sol, 0,30.—Sol-Hpno.....	0,15
9 Sol-Bombilla, 0,30.—Sol-Norte.....	0,20
10 Sol-Estación del Norte.....	0,20
11 Argüelles-Bilbao-Retiro.....	0,15
12 Sol-Argüelles (Rosales).....	0,15
13 Antón Martín-Sol, 0,10.—Sol-Quevedo.....	0,10
14 P. Vile-Sol, 0,25.—Sol-Quío-Cuar-tro Caminos.....	0,10
15 P. Valdecas-Sol, 0,25.—Sol-Cham-berí-Clavide.....	0,10
16 Sol-Pico, 0,25.—Sol-A. Martín.....	0,10
17 C. Caminos-Sol, 0,10.—Sol-Figs.....	0,05
18 Obelisco-Sol, 0,10.—Sol-S. Fco.....	0,10
19 C. Caminos.—P. A. Martínez.....	0,10
20 C. Caminos-Red de San Luis.....	0,15
21 Sol-Pozas (por Leganitos).....	0,15
22 Pozas-Sol, 0,15.—Sol-Embajada.....	0,15
23 Sol-Fuencollada.....	0,10
24 P. Mayor-Carabanchel Bajo, 0,30.—Carabanchel Alto.....	0,10
Sol-Especial P. de Toros. Corri-da de Novillos, 0,30.—Cda. de Toros.....	0,50
25 Plaza Mayor-Leganés.....	0,50
26 Cibeles-Puerta de Toledo.....	0,15
27 Pozas-Sol, 0,15.—Sol-Delicias.....	0,15
28 Red de San Luis-Prosperidad.....	0,20
29 Puente Valdecas-Antón Martín.....	0,20
30 Hipódromo-Chamartín la Rosa.....	0,15
31 Sol-Diego de León (por S.).....	0,15
32 Santo Domingo-Estación Norte.....	0,15
33 Santo Domingo-Pozas.....	0,15
34 Plaza Mayor-Puerta del Angel.....	0,10
35 C. Caminos-Glorieta de Bilbao.....	0,10
37 Cibeles-Puente de la Princesa.....	0,15
38 Cibeles-Goya (final).....	0,15
39 Pozas-Plaza de Santa Cruz (por Ventura Rodríguez).....	0,15
40 Prosperidad.—P. A. Martínez.....	0,15
41 Santo Domingo-Pozas, 0,15.—Po-zas.—Escuela de Agricultura.—Puerta de Hierro.....	0,20
42 Cibeles-Hipódromo.....	0,15
44 Cibeles-Plaza Manuel Becerra.....	0,15
46 Plaza Mayor-Fuencollada.....	0,05
47 Plaza Mayor-Mataderos.....	0,20
48 Quevedo-Cibeles-P. Atocha.....	0,15
49 Glorieta de Bilbao-Colón-Goya.....	0,15
50 Glorieta Ruiz Jiménez-García Gaxtambide.....	0,15

HOTEL HISPANA
Casa de primer orden. Todo confort

Teléfono en todas las habitaciones

Restaurant. Se sirven cubiertos a parte

AVENIDA PI Y MARGALL, 22

GRAN VÍA.—TELÉF. 16072.—MADRID

SERVICIO DE CORREOS

CENTRAL DE CORREOS (PLAZA DE CASTELAR)

ESTAFETAS URBANAS

Núm. 1 Jorge Juan, 20 y 22.—2 General Zabala, 14 (Prosperidad).—3 Santa Engracia, 155.—4 Florida, 7.—5 Carrera de San Francisco, 17.—6 General Oráa, 8.—7 Santa Isabel, (esquina a Brumen).—8 Ronda Conde Duque, 11.—9 Hermosilla, 39.—10 Fuencarral, 188.—11 Paseo de Extremadura, 23.—12 Magdalena, 12.—13 Lozano, 14 (Guindalera).—14 Montalbán, 1 (Central).

SERVICIO DE TRANVÍAS

Sitios de recogida: Estación del Norte.—Atocha (puerta y glorieta).—Plaza de Castelar.—Puerta del Sol (frente a Gobernación y esquina a Carretas).—Nicolás María Rivero (esquina a San Jerónimo).—Plaza de la Independencia.—Claudio Coello (esquina a Alcalá).—Red de San Luis.—Princesa (cruce con Marqués de Urquijo).—Plaza Mayor.—Cuatro Caminos y Ventas del Espíritu Santo. Horas: de 8 a 12 y media de la mañana y de 4 a 8 y media de la tarde.

ESTACIÓN DEL NORTE

Horas de recogida: de las 16 a las 21,50.
Cartas.—Cinco minutos antes de la salida de los trenes.
Impresos.—Desde las 16 hasta las 18.
Certificados y Valores. Correo de Galicia, hasta las 16,40. Correo de Santander, 17.—Correo de Asturias, 18,40.—Expres de Irún, 21,00.—Correo de Irún, 21,30.—Mixtos de Galicia, Asturias y Santander, 21,00.
Horas de recogida de las cartas.—Galicia, a las 15,10. Asturias y Santander, 16,40.—Aragón y Cataluña, 17,05.—Tajo (Áceres) y Extremadura, 17,35.—Alicante y Murcia, 17,55.—Valencia, 19,10.—Andalucía, 19,30.—Norte y Extr. Norte, 21,00.
Cartas certificadas.—De 9 de la mañana a 12 de la noche. Para que salgan en los correos de día, precisa certificar dos horas antes de la salida de los trenes correos. En otro caso, utilícese las Estafetas de alcance de las Estaciones del Norte y Mediodía. Para el Extranjero, de 9 a 5 y de 7 a 12 de la noche.
Valores declarados.—De 10 de la mañana a las 17,30, a excepción de Galicia, Asturias y Santander, a las 15,00. Aragón y Cataluña, a las 16,30.—Andalucía y Norte, a las 18.—Caja: de 11 a 17.—Domingos, de 11 a 13.
Impresos certificados.—(Por la calle de Montalbán, en el Pasaje, a la izquierda).—Líneas de Galicia, Asturias, Santander, Seg. via y Salamanca, de 10 a 13,30.—Líneas de Aragón, Extremadura, Tajo, Mediterráneo y Cuenca, de 10 a 14,50.—Líneas de Andalucía, No te, Almorox y Colmener, de 10 a 15,50. Estas horas son para el público que imponga de 1 a 8 certificados. Siendo más de 8, precisa relación por duplicado y sólo de 10 a 13,00, para el extranjero de 9 a 12.
Lista de Correos. De 9 de la mañana a 6 de la tarde.

ESTACIÓN DEL MEDIODÍA

Horas de servicio.—De las 16,30 a las 21,30.
Cartas.—Has'a diez minutos antes de la salida de trenes.
Periódicos e impresos.—Cuenca, hasta las 16,40.—Aragón, hasta las 17,30.—Demás líneas, hasta las 18.
Certificados y valores.—Cuenca, hasta las 16,40.—Aragón (expres), 17,30.—Aragón (correo), 17,45.—Extremadura, 18,10.—Andalucía (expres), 19,30.—Alicante y Cartagena, 19,45.—Andalucía (correo), 20,10.—Valencia (expres), 20,45.

LA REGIONAL

VINOS FINOS DE MESA : - : SERVICIO A DOMICILIO

Gran vino «EL PADRE ETERNO»

: - : y blanco «LA PALMA» : - :

1, LOS MADRAZO, 1.—TELEF. 13563

GOBIERNO ESPAÑOL.—MINISTERIOS

Presidencia del Consejo de Ministros, Paseo de la Castellana, 3, teléfono 30165.—Ministerio de Estado, Plaza de las Provincias, 1, teléfono 52849.—Economía Nacional, Paseo de Atocha, 1 y 3, teléf. 73569.—Ministerio del Ejército, Alcalá, 53, teléfono 16552.—Ministerio de Fomento, Paseo de Atocha, 53, teléfono 73040.—Ministerio de Gobernación, Puerta del Sol, 7, teléfono 53037.—Ministerio de Hacienda, Alcalá, 11, teléfono 11370.—Instrucción Pública y Bellas Artes, Alcalá, 34, teléfono 11667.—Ministerio de Justicia y Culto, San Bernardo 47, teléfono 14945.—Ministerio de Marina, Paseo del Prado, 3, teléfono 70412.—Trabajo y Previsión, Marqués de la Ensenada, 8, teléfono 33391.

VILLA-ROSA RESTAURANT

El mejor y más típico en su género y el preferido por la buena Sociedad
 SERVICIO PERMANENTE

PLATO DEL DIA

SERVICIO A LA CARTA

Visite usted. VILLA-ROSA : - :
 Plaza del Príncipe Alfonso, 17. — Teléfono 12270

SASTRERIA GALINDO

CORTE REGIO

TRAJES ULTIMA MODA



GABARDINAS ■ TRINCHERAS

SE ADMITEN GÉNEROS PARA SU CONFECCIÓN
 8, Concepción Jerónima, 8. — Teléfono 72746

¡VIVA MADRID! CERVEZAS LICORES
 EL RESTAURANT DE MODA

Café expres superior.—Caquelitas variadas diariamente.

El mejor vino de Valdepeñas lo encontrará aquí
 7, MANUEL FERNÁNDEZ Y GONZÁLEZ, 7
 : - : (ANTES VISITACION) : - :

FOTOGRAFIA LAURGRAFF

Magníficas postales desde tres ptas., kilométricos, pasaportes y carnets entregados en el acto.
 SE HACEN AMPLIACIONES
 42, MONTERA, 42, PLANTA BAJA

LA CORUÑA MARTIN NAVAZO

Vinos - Restaurant - Cervezas - Licores de todas las marcas - Mariscos del día - Aperitivos y bocadillos
 — : - : La peña más clásica : - : —
 4, CALLE DE ALCALA, 4

ALBERTO

Pulseras de pedida
especialidad



Últimas
creaciones

7, CARRETAS, 7

¡AMOR ES CIEGO!

Tan flaca e irregular
es Librada Benavente,
que al mirarla atentamente
no hay quien no rompa a llorar.

Si ante los niños la evoco,
huyen a la desbandada.
Decir «¡ Que viene Librada !»
es decir «¡ Que viene el coco !»

Se pone el corsé, y apenas
se lo pone, yo colijo
que se le arma un enredijo
de costillas y ballenas.

Necesita una peluca,
porque tiene solamente
dos pelos sobre la frente
y otros dos hacia la nuca.

Con calma, bien sabe Dios,
que ni ver sus manos puedo :
en una le falta un dedo
y en otra le sobran dos.

De pelo fuerte y cortado
sus cejas son canastillos.
¡ Qué hermoso par de cepillos
para limpiar el calzado !

Que no lleva rosas dentro
lo prueba cuando respira,
y su cuello es una lira
con una nuez en el centro.

COMEDIA

A las 10,30:

LO MEJOR DE MADRID

Butacas, 5 pesetas)

¡ESLAVA

A las 6,45: Las Pantorrillas
A las 10,45: Las Guapas

INFANTA BEATRIZ

A las 6,45: Satanelo
A las 10,45: El amigo Teddy

COMICO

A las 7 y 10,45:
«Shanghai»
¡Gran éxito!

FUENCARRAL

A las 6,45: Los Claveles
y Los de Aragón
A las 10,30:
El Mesón de la Florida

GRAN METROPOLITANO

A las 6,45 y 10,45:
¡Morena y Sevillana!
¡Gran éxito!

ALKAZAR

A las 6,45: Za Za
A las 10,45: La Mujer Desnuda



DIA DE...

Organizado por el CENTRO...
celebrará el domingo, día ju...
y treinta.

- A) Salida de Madrid, de seis y media...
- B) Misa en la Catedral de Segovia, a...
- C) Recepción en el Ayuntamiento de la...
nidad de Villa y Tierra de Segovia...
de la Medalla de Juegos florales...
las autoridades de la provincia.
- D) **Juegos florales**, en el Teatro...
orden siguiente:

- 1.º Saludo.
- 2.º Lectura de la convocatoria del Con...
- 3.º Trabajos y autores premiados.

- 4.º Entrada y recibimiento de la Banda...
Banda de la Academia de Artillería...
- 5.º Lectura del **Soneto** premiado en el...
- 6.º Interpretación por la Masa Coral de...
alres populares Segovianos
- 7.º Discurso del mantenedor D. Mariano...
El Sentimiento Patriótico (de la...
dencia de España).
- 8.º Despedida de la Reina y su Corte...
- E) Almuerzo con arreglo al menú que...
una y media de la tarde.
- F) Salida para el Real Sitio de San Ilde...
autobuses, a las cuatro de la tarde.
- G) **Monumentales Juegos de la Granja**, a las cinco de la tarde.
- H) Regreso a Segovia, desde La Granja...
- I) Retorno a Madrid en los mismos autobuses...

Componen la Junta de...



Presidente: ...
Vice-presidente: ...
Secretario: ...
Tesorero: ...
Contador: ...

Descantamos un extraordinario éxito...
billetes para esta fiesta es enorme!



PENSION DE...
TEL. 111



SEGOVIA

ENTROVIANO, de Madrid, que se
go, de junio, de modo original
y tentada

mañana, en trenes especiales.
Composición de la Corbata de la «Comu-
a la Bandera del Centro Segoviano, y
Segovia-1930 Bolsa de Trabajo a
Teatro Bravo, a las once de la mañana, con el

PRIMERA PARTE

SEGUNDA PARTE

la Rapsodia (marcha triunfal), interpretada por la
Orquesta de Oro y 250 pesetas.
tema premiado sobre Rapsodia de
Villa Romero (Catedrático) acerca del tema
de las ideas sobre el porvenir y la deca-
trunfal por la misma Banda de música).
Tarjeta del excursionista, a la
Granja), desde la Plaza del Azoguejo, en
las famosísimas fuentes de la
de Madrid), a las siete y media de la
mañana, de nueve a nueve y media de la

Los señores siguientes:
Genio Farrayati
Isidoro Ruiz.
Mateo Tejero
Florentin García
Adislao Clarente



Señores, van varios trenes, pues la demanda de

MURZAY
MADRID

DE 3,00 PESETAS
TEL. 11921

La antigua Cerámica NIVEIRO

DE TALAVERA

Por mejora y ampliación de local ha trasladado la EXPOSICION y VENTA
de sus preciosos e inmejorables artículos a

PASEO DE RECOLETOS, 14

JAI-ALAI

A las 4 de la tarde
Primero, Remonte:

Salsamendi y Zabaleta
contra
Ochotorena y Salaverría I

Segundo, a Pala:
Badiola y Begoñés III
contra
Zubeldia y Abásolo

PAVON

A las 7,15: La Reina Mora
A las 10,30: La fiesta de San Antón
y Los Hombres Cabales

LATINA

A las 6,45 y 10,30:
La hija de Juan Simón

CALDERON

A las 6,45: La Rosa del Azafrán
A las 10,45:
Maria la Tempranica

MARAVILLAS

A las 6,45 y 10,45:
Los cuatro Jinetes
de la poca lacha.

ZARZUELA

Mañana, a las 10,30:
Sensacional espectáculo
(Veáanse carteles)

De sus dientes no hay que ha-
tiene dos y temo que [blar ;
clavados en un bisté
se van los dos a quedar.

Una oreja tiene ancha
y otra estrecha, ¡y, vive Dios,
que están pidiendo las dos
que les pasen una plancha!

Su barba es como la mía :
más que de pelo es de pleita.
Baste decir que se afeitó
dos o tres veces al día.

Los ojos de la infeliz
no tienen perdón de Dios.
¡Como que viven los dos
a un lado de la nariz!

Te reirías si los vieras
tan chiquitos y tan rojos ;
porque en la forma son ojos
y en el fondo vinagreras.

¿Pues y su boca? Hace juego
con las de riego, y lo extraño
es que no es por el tamaño,
sino más bien por el riego.

Y notarás deficiencias
si el pecho bien lo examinas.
¡Como que tiene hornacinas
en lugar de prominencias!

¡Y aun hay quien cree superior
cuanto se observa en Librada!...
Es indudable: no hay nada
tan ciego como el amor.

JUAN PÉREZ ZUÑIGA.

Sombreros de Señora



Agustín Abad

TARIFAS DE CORREOS

PUNTO DE DESTINO	CARTAS		Tarjetas postales		Sobres monederos y objetos asegurados		erecho certificado.
	Tipo de peso Grs.	Franqueo Cts.	Sen-cillas Cts.	Tipo de peso Grs.	Franqueo Cts.	Cualquier peso Cts.	
Interior de las poblaciones ...	20	15	15	20	15	30 (h)	
Península, islas Baleares, Canarias, posesiones españolas del Norte de Africa y Andorra	25	25	15	25	25	30 (h)	
Portugal, Gibraltar, Filipinas y América ...	25	25	15	»	»	30	
Fernando Póo, Annobón, Corisco y demás posesiones del Golfo de Guinea ...	20	30	15	20	30	30	
Oficinas españolas en Marruecos y Tánger...	30	20 (a)	15	30	20	30	
Todos los demás países.	20	40	25	40	40	40	

(a) Los primeros 20 gramo son 40 céntimos, y cada 20 gramos que exceda de los 20 primeros, 20 céntimos. (h) Por excepción es de 5 céntimos solamente el importe del certificado para los impresos que contienen libros, sin que haya derecho a indemnización en caso de extravío.

IMPRENTA DE LOS HIJOS DE T. MINUESA
 Juanelo, 19. :: MADRID :: Teléfono 73.402
 SE HACEN TODA CLASE DE TRABAJOS COMERCIALES, LIBROS
 :: :: Y REVISTAS :: ::

ALGUNOS SERVICIOS DEL AYUNTAMIENTO

Alcaldía-Presidencia, Plaza de la Villa, teléfono 10106.—Comisiones de Concejales, Plaza de la Villa, 5, teléfono 10808.—Tercera Casa consistorial, Plaza de la Constitución, 3, teléfono 10021.

AGUAS POTABLES Y ALCANTARILLADO

Dirección, Plaza de la Villa, 4, teléfono 10922.—Inspección, Casa Cisneros, Plaza de la Villa, 4, teléfono 11227.—Inspección de Alcantarillas, Plaza de la Constitución, 3, teléf. 10012.—Almacenes de la Villa, Santa Engracia, 104, teléf. 30034.—Alumbrado, Dirección, Plaza de la Villa, 5, teléf. 10624.—Arquitectos, Dirección, Plaza de la Villa, 4, teléf. 11406.—Carruajes, Dirección, Plaza de la Constitución, teléfono 11070.—Colegio de Ntra. Sra. de la Paloma, Dehesa de la Villa, teléf. 30410.—Depositaria Municipal, Plaza de la Villa, 5, teléf. 12853.—Ensanche, Jefe Negociado, Ayala, 14, teléf. 52859.—Inspección facultativa, Costanilla de los Angeles, 13, teléfono 13659.—Guarcia Municipal, Jefatura, Plaza de la Constitución, 3, teléf. 20021.—Guardia de Caballería, Costanilla de los Desamparados, 15, tel. 10651.—Imprenta municipal, Sacramento, 2, tel. 13337.—Incendios, Dirección, Imperial, 10, tel. 12800.—Laboratorio central, Bailén, 43, tel. 70320.—Puesto de Desinfección, Plaza de San Francisco, 3, tel. 73729.—Limpiezas, Dirección, Imperial, 10, tel. 14630.—Mataderos, Dirección, Paseo de la Chopera, tel. 70116.—Mercado de la Cebada, Plaza de la Cebada, teléfono 70405.—Mercado de los Mostenses, Plaza de los Mostenses, teléf. 15279.—Parques y jardines, Dirección, Parque de Madrid, teléf. 54382.—Puericultura, Casa central, Peñón, 23, teléfono 71341.

CLEMENTE Y GARCIA

Liquidación forzosa por derribo de la finca
PRECIOS INCREIBLES

3 4, M A Y O R, 3 4



PARA HOMBRES

Ayer ventrudo, hoy enjuto, es que uso

LA FAJA DE JUSTO

JUSTO JUAN

CARMEN, 10 :: MADRID

DEPOSITO DE LINOLEUM

Artículos de limpieza :: Tubos de goma
 Hules de mesas y para encerados

FRANCISCO SERRANO

Droguería y Perfumería :: Depósito de suelas y tacones de goma

CONDE DE ROMANONES, 11 :: MADRID

CASA JACINTO

(ANTIGUO CASTILLO DE LUNA)-CONCEPCION JERONIMA, 6

Servicio de restaurant. Platos populares todos los días. Especialidad en cazuelitas. Café exprés. Cervezas, mariscos y bocadillos. Vinos finos de Valdepeñas de la Casa de

MIGUEL L. DE LERMA

6, CONCEPCION JERONIMA, 6

CASA ADORACION

ULTIMAS NOVEDADES DE PARIS - SOMBREROS PARA SEÑORAS Y NIÑAS

CALLE DEL PRADO, 4 :: TELEFONO 14226

SE HACEN PLISADOS, VAINICAS E INCRUSTACIONES MECANICAS

LA CASA MAS ANTIGUA DE MADRID

Se hacen toda clase de plisados y en todos los anchos. Unica Casa que tiene siempre las últimas creaciones de París

ARTURO HUERTA

FERNANDO VI, 12, PRAL. - TELEFONO 33681

Confitería :: Pastelería :: Fiambres

N I Z A

Especialidades y creaciones para el te y postres
 Se sirven LUNCHS

Argensola, 20 :: Orellana, 16 :: Glorieta de Bilbao, 7 :: Sagasta, 2 :: Telefono 33253

RECAUDADORES DE ARBITRIOS

Congreso: D. Enrique Conde Salazar, Gobernador, 33, teléfono 17954.—Palacio: D. Ramón Martínez, Fomento, 22, teléfono 17960.—Sanidad, Negociado, Plaza de la Villa, 5, teléfono 50182.

CASAS DE SOCORRO

Buenavista: Castelló, 65, teléfono 52430.—Centro: Navas de Tolosa, 3, teléfono 10025.—Congreso: Fuencarral, 8, teléfono 10048.—Congreso (sucursal): Hermosilla, 51, teléfono 30204.—Chamberí: Eloy Gonzalo, 15, teléfono 30271.—Chamberí (sucursal): Santa Engracia, 130, teléfono 30268.—Hospicio: Augusto Figueroa, 43, teléfono 16139.—Hospital (sucursal): Santa Isabel, 36, teléfono 74424.—Inclusa: Encomienda, 21, teléfono 70254.—Latina: Carrera de San Francisco, 8, teléfono 70050.—Latina (sucursal): General Ricardos, 4, teléfono 70755.—Palacio: Cristino Martos, 5, teléfono 30073.—Palacio (sucursal): Plaza del Puente de Segovia, 3, teléfono 70120.—Universidad: Alberto Aguilera, esquina a Vallehermoso, teléfono 32142.

**Tarifa para el servicio de Automóviles.
FRANJAS ENCARNADA Y VERDE**

De uno o dos asientos:

Los 800 primeros metros	0'40
Por cada 250 metros más o fracción	0'10
Por cada hora que el coche esté parado... ..	4'00

De tres o más asientos:

Los 800 primeros metros	0'60
Por cada 333 metros más o fracción	0'20
Por cada hora que el coche esté parado	4'00
Despedidos en el tercer límite, se abonará por regreso	1'25

COCHES DE PLAZA

<i>Por carreras.</i> —Una o dos personas	1'25
Por cada asiento más	0'50
<i>Por horas.</i> —Una o dos personas	3'00
Por cada asiento más	0'75

DISPONIBLE

Compañía Madrileña de Urbanización.

Tranvía de Cuatro Caminos-Ciudad Lineal-Ventas.

Servicio días laborables: Por la mañana, cada quince minutos; por la tarde, cada diez minutos. Domingos y días festivos, cada cinco minutos.

Tranvía de Cuatro Caminos a la Dehesa de la Villa.

Servicio días laborables: Desde Cuatro Caminos, cada diez minutos; desde la Red de San Luis (Gran Vía), coches disco núm. 20, cada nueve minutos.

Tranvía desde Cuatro Caminos a Fuencarral.

Cada treinta minutos.

Tranvía de Cuatro Caminos a Tetuán.

Cada tres minutos. Servicio directo desde el Puente de Vallecas a Tetuán, coches disco núm. 14, cada diez minutos.

Tranvía de Ventas a Canillejas.

Servicio cada hora, saliendo los coches de Ventas, desde las 7,25 hasta las 22,25.

Ferrocarril a Colmenar Viejo.

Salidas de trenes desde Cuatro Caminos, a las 9,32. Idem de Colmenar, a las 8,15.

ASPIRAD SIEMPRE OZONOPINO
Y LAVAO CON JABON LIQUIDO RUY-RAM
 Y CUMPLIREIS CON LOS PRECEPTOS DE LA HIGIENE Y DESINFECCION
ISIDORO RUIZ - CARRETAS, 37 - P.º MADRID.

¡¡UN MOMENTO!!



El mayor surtido en plumas estilográficas y lapiceros automáticos.



Palacio de la Estilográfica

Viuda de NAVARRO

5, PRECIADOS, 5

TOME LAS SEÑAS DE ESTA CASA, COMPRE EN ELLA UNA VEZ, Y SERÁ LA PAPELERÍA DONDE SE SURTA SIEMPRE



¡¡NO LO OLVIDE!!

PALACIO DE LA ESTILOGRAFICA

5, PRECIADOS, 5. -- MADRID

TELEFONO 10197



Esmaltes finos artísticos. Esmaltes traslucidos. Sortijas de indios patentadas. Condecoraciones civiles y militares. Escudos Heráldicos. Cartelas en oro y plata para homenajes.

ATOCHA, 5.-Teléfono 17525.-MADRID

DISPONIBLE



Pedro Lapègue
 Horticultor, Floricultor
 VENTA DE PLANTAS
 Y FLORES NATURALES
 Ventura de la Vega, 3
 TELÉFONO 12.237
MADRID
 Construcción
 Conservación
 de JARDINES



C. I. A. S. S. A.

LINEAS AEREAS SUBVENCIONADAS
 SERVICIOS DIARIOS

Madrid-Sevilla, por 100 pesetas.

Madrid-Barcelona, por 125 pesetas.

EN TRIMOTORES DE SEIS TONELADAS

Despachos de billetes:

Madrid: { Plaza de la Lealtad, 4.-Teléfono 52922
 { Av. Conde Peñalver, 18.-Teléfono 17552

Barcelona: Fontanella.--Sevilla: Reina Mercedes, 1
 Teléfono 20780 Sevilla: Reina Mercedes, 1
 Teléfono 21760

CASA "MERP"
 ARREGLA STYLOGRAFICAS
 ECHEGARAY 7 - TELEFONO 10095 - MADRID

Tarifa general de la Compañía del Metropolitano Alfonso XIII

PUERTA DEL SOL A TETUÁN DE LAS VICTORIAS, 0,30;
 CON ESTACIONES EN ALVARADO Y ESTRECHO

E. del Norte	20	30	40	50	60	70	80	90	100	110	120	130	140	150	160	170	180	190	200	210	220	230	240	250	260	270	280	290	300	310	320	330	340	350	360	370	380	390	400	410	420	430	440	450	460	470	480	490	500	510	520	530	540	550	560	570	580	590	600	610	620	630	640	650	660	670	680	690	700	710	720	730	740	750	760	770	780	790	800	810	820	830	840	850	860	870	880	890	900	910	920	930	940	950	960	970	980	990	1000
Quevedo...	20	30	40	50	60	70	80	90	100	110	120	130	140	150	160	170	180	190	200	210	220	230	240	250	260	270	280	290	300	310	320	330	340	350	360	370	380	390	400	410	420	430	440	450	460	470	480	490	500	510	520	530	540	550	560	570	580	590	600	610	620	630	640	650	660	670	680	690	700	710	720	730	740	750	760	770	780	790	800	810	820	830	840	850	860	870	880	890	900	910	920	930	940	950	960	970	980	990	1000
S. Bernardo	20	30	40	50	60	70	80	90	100	110	120	130	140	150	160	170	180	190	200	210	220	230	240	250	260	270	280	290	300	310	320	330	340	350	360	370	380	390	400	410	420	430	440	450	460	470	480	490	500	510	520	530	540	550	560	570	580	590	600	610	620	630	640	650	660	670	680	690	700	710	720	730	740	750	760	770	780	790	800	810	820	830	840	850	860	870	880	890	900	910	920	930	940	950	960	970	980	990	1000
Noviciado...	20	30	40	50	60	70	80	90	100	110	120	130	140	150	160	170	180	190	200	210	220	230	240	250	260	270	280	290	300	310	320	330	340	350	360	370	380	390	400	410	420	430	440	450	460	470	480	490	500	510	520	530	540	550	560	570	580	590	600	610	620	630	640	650	660	670	680	690	700	710	720	730	740	750	760	770	780	790	800	810	820	830	840	850	860	870	880	890	900	910	920	930	940	950	960	970	980	990	1000
St. Domin.º	20	30	40	50	60	70	80	90	100	110	120	130	140	150	160	170	180	190	200	210	220	230	240	250	260	270	280	290	300	310	320	330	340	350	360	370	380	390	400	410	420	430	440	450	460	470	480	490	500	510	520	530	540	550	560	570	580	590	600	610	620	630	640	650	660	670	680	690	700	710	720	730	740	750	760	770	780	790	800	810	820	830	840	850	860	870	880	890	900	910	920	930	940	950	960	970	980	990	1000
Isabel II...	20	30	40	50	60	70	80	90	100	110	120	130	140	150	160	170	180	190	200	210	220	230	240	250	260	270	280	290	300	310	320	330	340	350	360	370	380	390	400	410	420	430	440	450	460	470	480	490	500	510	520	530	540	550	560	570	580	590	600	610	620	630	640	650	660	670	680	690	700	710	720	730	740	750	760	770	780	790	800	810	820	830	840	850	860	870	880	890	900	910	920	930	940	950	960	970	980	990	1000
Sevilla...	20	30	40	50	60	70	80	90	100	110	120	130	140	150	160	170	180	190	200	210	220	230	240	250	260	270	280	290	300	310	320	330	340	350	360	370	380	390	400	410	420	430	440	450	460	470	480	490	500	510	520	530	540	550	560	570	580	590	600	610	620	630	640	650	660	670	680	690	700	710	720	730	740	750	760	770	780	790	800	810	820	830	840	850	860	870	880	890	900	910	920	930	940	950	960	970	980	990	1000
Banco...	20	30	40	50	60	70	80	90	100	110	120	130	140	150	160	170	180	190	200	210	220	230	240	250	260	270	280	290	300	310	320	330	340	350	360	370	380	390	400	410	420	430	440	450	460	470	480	490	500	510	520	530	540	550	560	570	580	590	600	610	620	630	640	650	660	670	680	690	700	710	720	730	740	750	760	770	780	790	800	810	820	830	840	850	860	870	880	890	900	910	920	930	940	950	960	970	980	990	1000
Retiro...	20	30	40	50	60	70	80	90	100	110	120	130	140	150	160	170	180	190	200	210	220	230	240	250	260	270	280	290	300	310	320	330	340	350	360	370	380	390	400	410	420	430	440	450	460	470	480	490	500	510	520	530	540	550	560	570	580	590	600	610	620	630	640	650	660	670	680	690	700	710	720	730	740	750	760	770	780	790	800	810	820	830	840	850	860	870	880	890	900	910	920	930	940	950	960	970	980	990	1000
P. Vergara...	20	30	40	50	60	70	80	90	100	110	120	130	140	150	160	170	180	190	200	210	220	230	240	250	260	270	280	290	300	310	320	330	340	350	360	370	380	390	400	410	420	430	440	450	460	470	480	490	500	510	520	530	540	550	560	570	580	590	600	610	620	630	640	650	660	670	680	690	700	710	720	730	740	750	760	770	780	790	800	810	820	830	840	850	860	870	880	890	900	910	920	930	940	950	960	970	980	990	1000
Goya...	20	30	40	50	60	70	80	90	100	110	120	130	140	150	160	170	180	190	200	210	220	230	240	250	260	270	280	290	300	310	320	330	340	350	360	370	380	390	400	410	420	430	440	450	460	470	480	490	500	510	520	530	540	550	560	570	580	590	600	610	620	630	640	650	660	670	680	690	700	710	720	730	740	750	760	770	780	790	800	810	820	830	840	850	860	870	880	890	900	910	920	930	940	950	960	970	980	990	1000
M. Beorra...	20	30	40	50	60	70	80	90	100	110	120	130	140	150	160	170	180	190	200	210	220	230	240	250	260	270	280	290	300	310	320	330	340	350	360	370	380	390	400	410	420	430	440	450	460	470	480	490	500	510	520	530	540	550	560	570	580	590	600	610	620	630	640	650	660	670	680	690	700	710	720	730	740	750	760	770	780	790	800	810	820	830	840	850	860	870	880	890	900	910	920	930	940	950	960	970	980	990	1000
Ventas...	20	30	40	50	60	70	80	90	100	110	120	130	140	150	160	170	180	190	200	210	220	230	240	250	260	270	280	290	300	310	320	330	340	350	360	370	380	390	400	410	420	430	440	450	460	470	480	490	500	510	520	530	540	550	560	570	580	590	600	610	620	630	640	650	660	670	680	690	700	710	720	730	740	750	760	770	780	790	800	810	820	830	840	850	860	870	880	890	900	910	920	930	940	950	960	970	980	990	1000
P. Vallecás...	20	30	40	50	60	70	80	90	100	110	120	130	140	150	160	170	180	190	200	210	220	230	240	250	260	270	280	290	300	310	320	330	340	350	360	370	380	390	400	410	420	430	440	450	460	470	480	490	500	510	520	530	540	550	560	570	580	590	600	610	620	630	640	650	660	670	680	690	700	710	720	730	740	750	760	770	780	790	800	810	820	830	840	850	860	870	880	890	900	910	920	930	940	950	960	970	980	990	1000
Pacífico...	20	30	40	50	60	70	80	90	100	110																																																																																									

Sastrería

Terrado

Sastrería

*Proveedor de las Cooperativas del Ministerio
del Ejército y Real Institución.*

Trajes
Gabanes
Trincheras

LEGANITOS

2

Teléfono 13799

Uniformes
de
todas clases



PLAZOS Y CONTADO

Félix Toca
FÁBRICA DE BRONCES ARTÍSTICOS
LAMPARAS, CAMAS,
MUEBLES Y HERRAJES
DESPACHO CENTRAL, NICOLÁS MARINERO, 316
TELÉFONO 15491
FÁBRICA Lope de Vega, 34 y 38
Teléfono 11287
MÁDRID

KARDEX

FICHERO VISIBLE PERFECTO

LIPS

CAJAS DE CAUDALES
MUEBLES DE ACERO
PARA OFICINAS
ARCHIVADORES, MESAS,
ARMARIOS, ETC.

Dady Meyer

Montera, 28
MADRID

DISPONIBLE



Mi orgullo

ES EL ASPIRADOR DE POLVO

VAMPIRO

Con él puedo limpiar las alfombras, los muebles y tapices sin que quede una partícula de polvo.

ENCERADORAS ELÉCTRICAS

Nobby - Dandy - Victor - Express

A. E. G.—Sección Santo

Paseo de Recoletos, 17

Teléfono 19447

VENTILADORES

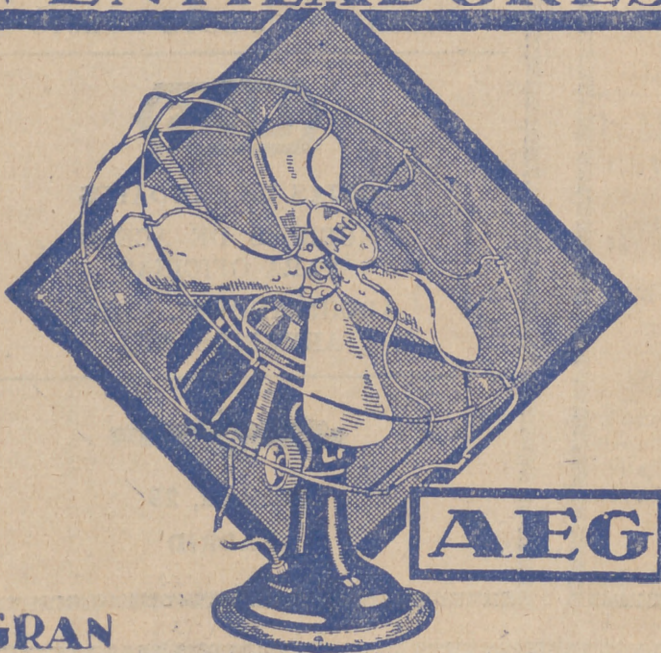

AEG

**GRAN
SURTIDO MATERIAL SUPERIOR
PIDASE EXPRESAMENTE ESTA MARCA**

En todos los buenos,
acreditados estable-
cimientos del ramo

y

A. E. G. Ibérica
de Electricidad

(S. A.)

