

Octavo año de publicación no interrumpida

# Espectáculos de Madrid

REVISTA DIARIA

GUIA DE LA CAPITAL

NOVELAS - PASATIEMPOS

CRONICAS DE TEATROS

TOROS



Reparto Gratis

- DIRECCION -  
2- CONDE DE ROMANONES, 2



## MECAPHONE

EL FONOGRAFO PORTATIL MAS POTENTE  
Y DE MAS CLARO SONIDO

VENTA EXCLUSIVA:

### Unión Musical Española

Carrera de San Jerónimo, 30, y Preciados, 5 - Madrid

Perce Durias

# LA MARAVILLA DEL SIGLO



¿Ha oído Ud. la Nueva Gramola con Cámara Acústica «Reentrante?» En caso negativo, hágalo en seguida. Acuda sin pérdida de tiempo a un agente nuestro y pida una audición musical con este nuevo instrumento. Al escuchar las primeras notas sentirá usted la sensación de que los artistas se hallan en su presencia. Su ánimo quedará cautivado ante esta nueva maravilla, y radiante de placer deseará usted adquirir este prodigioso aparato, que reproduce todos los sonidos musicales con una precisión verdadera admirable. Una sola audición le convencerá.

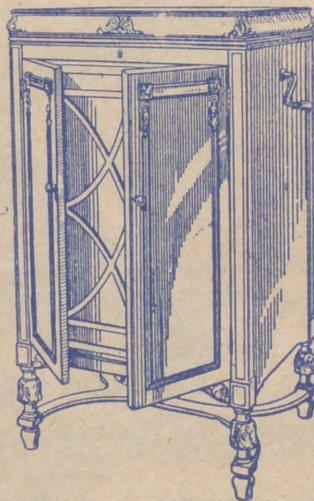

## La Voz de su Amo

COMPañÍA DEL GRAMÓFONO, S. A. E.  
AVENIDA DE PÍ Y MARGALL, 1.—MADRID

Fábrica:  
URGEL, N.º 234  
BARCELONA



# ESPECTÁCULOS DE MADRID

REVISTA DIARIA  
DE INFORMACIÓN Y PROPAGANDA

— FUNDADA EL 21 DE NOVIEMBRE DE 1922 —

## DISTRIBUCION DE NUESTRAS TIRADAS



Todos los días, de doce y media a dos, en los Casinos de Madrid, Bellas Artes, Gran Peña; en los Hoteles Palace, París, Inglés, Reina Victoria, Regina y Príncipe de Asturias. De cuatro a cinco (tarde), en los siguientes Cafés y de esta forma: *Martes, Jueves y Sábados*, Cafés Oriental, Lisboa, Puerto Rico, Universal y Colonial. *Miércoles, Viernes y Domingos*, Lyon d'Or, Maison Dorée, Café-Bar La Montaña y Norte. Diariamente se reparte en los Bares Villa-Rosa, Plaza de Santa Ana, 17; «Madrid-Sevilla». Echegaray, 21, y en la Peluquería de Moda, Prado, 7.—Lo que avisamos a los señores anunciantes para que lo comprueben.

Para toda clase de anuncios y propagandas diríjense a la Dirección:  
**2, Conde de Romanones, 2**

## HORARIO DE TRENES

Compañía del Norte.	Salida de Madrid	Llegada a Madrid
Expreso Hendaya (vía Avila).	21,30-22,30	7-9
Expreso Galicia (vía Avila)...	19,20	9,40
Rápido Hendaya (vía Avila)...	20	21
Sudexpreso Francia (v. Avila).	22	9,15
Rápido Asturias-Santander ...	9	22,15
Correo Santander (vía Avila).	19,30	8,15
Correo Galicia (vía Avila) ...	19,45	7,45
Correo Hendaya (vía Avila)...	22,45	6
Mixto Madrid-Irún .....	6	19,40
Mixto Galicia (vía Segovia) ...	10,25	14,50
Mensajerías Segovia .....	30	15,45
Tranvía Avila .....	7,45-17,10	21-20,45
Tranvía Segovia .....	8,18	11,19-20,25
Tranvía Escorial-Cercedilla ...	14,10	18
Tranvía Pozuelo .....	21	22
Tranvía Pozuelo .....	16,35	18,45
Tranvía Escorial (domingos).	10,08	19,55-20,10
Tranvía Escorial .....	19,20	8,48
<b>Madrid-Cáceres-Portugal.</b>		
Rápido Lisboa .....	23,28	8,26
Correo Lisboa .....	20,25	9,05
Mixto Salamanca-Cáceres .....	8,45	19,50
Mixto Talavera .....	14	16

Sigue en la cuarta plana.

## ARMENGOL

ACREDITADA Y ANTIGUA LANERIA Y COLCHONERIA

Grandes existencias en lanas y telas adamasca-das y listadas para toda clase de colchones. Duvets, plumas, miraguanos, borras, zaleas, etcétera, etc.

BARQUILLO, 30.—Teléfono 34272

NO TIENE SUCURSALES



TELEFONO 10251

DISPONIBLE

Madrid-Zaragoza-Alicante.	Salida de Madrid	Llegada a Madrid
Expreso Barcelona .....	20,15	9
Expreso Alicante-Valencia-Cartagena .....	9	10,40
Expreso Andalucía .....	9,50	20,25
Expreso Sevilla .....	10,55	21,05
Exp. Zaragoza y Barcelona... ..	9,45	21,55
Expreso Málaga-Algeciras (alterno) .....	21,35	9,10
Correo-expreso Valencia .....	22,10	8
Exp. Andalucía-Cádiz (alter.). ..	22,40	8,45
Correo-expreso Alicante .....	23	7,30
Correo-exp. Aranjuez-Toledo... ..	9,10	20,25
Omnibus Zaragoza .....	19	10,25
Omnib. Zaragoza-Barcelona ... ..	7,20	19,55
Correo Zaragoza y Barcelona. ....	21,40	8
Correo-expreso Cartagena .....	21,45	8,30
Expreso Badajoz (lunes, miércoles, viernes) .....	8,45	20,45
Idem, regreso (martes, jueves, sábados) .....	8,45	20,45
Exp. Toledo (por Aranjuez)... ..	9,10	20
Correo Andalucía .....	23,25	7
Omnibus Cuenca-Alicante-Valencia-Cartagena y Córdoba. ....	7	11,20
Mensajer. Valencia-Alicante y Tarancón .....	11,10	18,45
Omnibus Toledo .....	7,45	14,35
Omnibus Sigüenza .....	13,30	14,15
Omnibus Guadalajara .....	10,10	17,35
— — — — — .....	17	17,35
— — — — — .....	20,35	8,45
Tranvía Getafe (Badajoz) .....	6,20	7,45

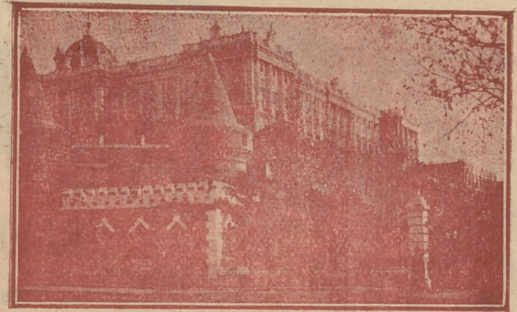

Palacio Real, de Madrid

**DENTISTA JOSE MARIA CRISTOBAL**  
**Extracciones - Obturaciones - Composturas**  
**TRABAJOS EN ORO Y CAUCHO**  
 DE 10 A 1, EN Plaza del Progreso, 16, pral.  
 DE 3 A 7, EN Plaza de Santa Cruz, 4, pral.

**FABRICA DE PLISADOS**

**PEDRO FORASTE**

Plisados fantasía y especialidades  
 Bordados.--Vainicas.--Incrustaciones

—: VISITE ESTA CASA —:

**PLAZA DEL PROGRESO, 3**

**LINEAS DE TRANVIAS**

1 Sol-Salamanca. ....	0,15
2 Sol-Arghelles. ....	0,15
3 Salamanca-Sol, 0,15. — Sol-Quevedo. ....	0,10
4 Sol-Ventas, 0,20.—Sol-Paradinas. ....	0,15
Servicio especial Plaza de Toros, Cda. de novillos, 0,20.—Toros. ....	0,50
5 Sol-Paradinas. ....	0,15
6 Goya-Sol, 0,15.—Sol-Argüelles. ....	0,15
7 Sol-Hipódromo. ....	0,15
8 Bombilla-Sol, 0,30.—Sol-Hipmo. ....	0,15
9 Sol-Bombilla, 0,30.—Sol-Norte. ....	0,20
10 Sol-Estación del Norte. ....	0,20
11 Argüelles-Bilbao-Retiro. ....	0,15
12 Sol-Argüelles (Rosales). ....	0,15
13 Antón Martín-Sol, 0,10.—Sol-Quevedo. ....	0,10
14 P. Villa.-Sol, 0,25.—Sol-Qdo.-Cuarto Camineos. ....	0,10
15 P. Valdecas-Sol, 0,35.—Sol-Chamberg-Olavide. ....	0,10
16 Sol-Pico, 0,25.—Sol-A. Martín. ....	0,10
17 C. Caminos-Sol, 0,10.—Sol-Pis. ....	0,05
18 Obelisco-Sol, 0,10.—Sol-S. Fco. ....	0,10
19 C. Caminos.—P. A. Martínez. ....	0,10
20 C. Caminos-Red de San Luis. ....	0,10
21 Sol-Pozas (por Leganitos). ....	0,15
22 Pozas-Sol, 0,15.—Sol-Embajds. ....	0,15
23 Sol-Puentevilla. ....	0,10
24 P. Mayor-Carabanchel Bajo, 0,30. Carabanchel Alto. ....	0,10
Sol-Especial P. de Toros. Corrida de Novillos, 0,30.—Cda. de Toros. ....	0,50
25 Plaza Mayor-Leganés. ....	0,15
26 Cibele-Puerta de Toledo. ....	0,15
27 Pozas-Sol, 0,15.—Sol-Delicias. ....	0,15
28 Red de San Luis-Prosperidad. ....	0,20
29 Puente Valdecas-Antón Martín. ....	0,20
30 Hipódromo-Chamartín la Rosa. ....	0,15
31 Sol-Diego de León (por S. J.). ....	0,15
32 Santo Domingo-Estación Norte. ....	0,15
33 Santo Domingo-Pozas. ....	0,15
34 Plaza Mayor-Puerta del Angel. ....	0,10
35 C. Caminos-Glorieta de Bilbao. ....	0,10
36 C. Caminos-Puente de la Princesa. ....	0,15
37 Cibele-Goya (final). ....	0,15
38 Pozas-Plaza de Santa Cruz (por Ventura Rodríguez). ....	0,15
39 Prosperidad.—P. A. Martínez. ....	0,15
40 Santo Domingo-Pozas, 0,15.—Pozas.—Escuela de Agricultura. ....	0,20
41 Puerta de Hierro. ....	0,15
42 Cibele-Hipódromo. ....	0,15
43 Cibele-Plaza Manuel Becerra. ....	0,15
44 Plaza Mayor-Puentevilla. ....	0,05
45 Plaza Mayor-Mataderos. ....	0,20
46 Plaza Mayor-Mataderos. ....	0,20
47 Plaza Mayor-Mataderos. ....	0,15
48 Quevedo-Cibele-P. Atocha. ....	0,15
49 Glorieta de Bilbao-Colón-Goya. ....	0,15
50 Glorieta Ruiz Jiménez-García Gaztambide. ....	0,15

**Holton**  
 Americano  
 5 años INSTRUMENTOS LA REVELACION DEL DIA  
**MAYOR 42 PRAL MADRID**  
**GRAMOLAS Y DISCOS**  
**GARIJO, MENENDEZ Y RESPALDIZA**  
 INSTRUMENTOS DE MÚJICA Y PIANOS  
 INFORMES Y PEDIDOS

**HOTEL HISPANA**  
 Casa de primer orden. Todo confort  
 Teléfono en todas las habitaciones  
 Restaurant. Se sirven cubiertos a parte  
**AVENIDA PI Y MARGALL, 22**  
 GRAN VÍA.—TELÉF. 16072.—MADRID

SERVICIO DE CORREOS

CENTRAL DE CORREOS (PLAZA DE CASTELAR)

ESTAFETAS URBANAS

Núm. 1 Jorge Juan, 20 y 22.—2 General Zabala, 14 (Prosperidad).—3 Santa Engracia, 155.—4 Florida, 7.—5 Carrera de San Francisco, 17.—6 General Oráa, 8.—7 Santa Isabel, (esquina a Brumen).—8 Ronda Conde Duque, 11.—9 Hermosilla, 32.—10 Fuencarral, 138.—11 Paseo de Extremadura, 23.—12 Magdalena, 12.—13 Lozano, 14 (Guindalera).—14 Montalbán, 1 (Central).

SERVICIO DE TRANVÍAS

**Sitios de recogida:** Estación del Norte.—Atocha (puerta y glorieta).—Plaza de Castelar.—Puerta del Sol (frente a Gobernación y esquina a Carretas).—Nicolás María Rivero (esquina a San Jerónimo).—Plaza de la Independencia.—Claudio Coello (esquina a Alcalá).—Red de San Luis.—Princesa (cruce con Marqués de Urquijo).—Plaza Mayor.—Cuatro Caminos y Ventas del Espíritu Santo. Horas: de 8 a 12 y media de la mañana y de 4 a 8 y media de la tarde.

ESTACIÓN DEL NORTE

**Horas de recogida:** de las 16 a las 21.50.

**Cartas.**—Cinco minutos antes de la salida de los trenes.

**Impresos.**—Desde las 16 hasta las 18.

**Certificados y Valores.** Correo de Galicia, hasta las 16.40. Correo de Santander, 17.—Correo de Asturias, 18.40.—Expres de Irún, 21.00.—Correo de Irún, 21.30.—Mixtos de Galicia, Asturias y Santander, 21.00.

**Horas de recogida de las cartas.**—Galicia, a las 15.40. Asturias y Santander, 16.40.—Aragón y Cataluña, 17.05.—Tajo (Áceres) y Extremadura, 17.35.—Alicante y Murcia, 17.55.—Valencia, 19.10.—Andalucía, 19.30.—Norte y Extranjero, 21.00.

**Cartas certificadas.**—De 9 de la mañana a 12 de la noche. Para que salgan en los correos del día, precisa certificar dos horas antes de la salida de los trenes correos. En otro caso, utilícese las Estafetas de alcance de las Estaciones del Norte y Mediodía. Para el Extranjero, de 9 a 5 y de 7 a 12 de la noche.

**Valores declarados.**—De 10 de la mañana a las 17.30, a excepción de Galicia, Asturias y Santander, a las 15.00. Aragón y Cataluña, a las 16.30.—Andalucía y Norte, a las 18.—Caja: de 11 a 17.—Domingos, de 11 a 13.

**Impresos certificados.**—(Por la calle de Montalbán, en el Pasaje, a la izquierda).—Líneas de Galicia, Asturias, Santander, Segovia y Salamanca, de 10 a 13.30.—Líneas de Aragón, Extremadura, Tajo, Mediterráneo y Cuenca, de 10 a 14.50.—Líneas de Andalucía, Noite, Almorox y Colmenar, de 10 a 15.50. Estas horas son para el público que imponga de 1 a 8 certificados. Siendo más de 8, precisa relación por duplicado y sólo de 10 a 13.00, para el extranjero de 9 a 12.

**Lista de Correos.** De 9 de la mañana a 6 de la tarde.

ESTACIÓN DEL MEDIODÍA

**Horas de servicio.**—De las 16.30 a las 21.30.

**Cartas.**—Hasta diez minutos antes de la salida de trenes.

**Periódicos e impresos.**—Cuenca, hasta las 16.40.—Aragón, hasta las 17.30.—Demás líneas, hasta las 18.

**Certificados y valores.**—Cuenca, hasta las 16.40.—Aragón (expres), 17.30.—Aragón (correo), 17.45.—Extremadura, 18.00.—Andalucía (expres), 19.30.—Alicante y Cartagena, 19.45.—Andalucía (correo), 20.10.—Valencia (expres), 20.45.

LA REGIONAL

VINOS FINOS DE MESA : - : SERVICIO A DOMICILIO

Gran vino «EL PADRE ETERNO»

: - : y blanco «LA PALMA» : - :

1, LOS MADRAZO, 1.—TELEF. 13563

GOBIERNO ESPAÑOL.—MINISTERIOS

Presidencia del Consejo de Ministros, Paseo de la Castellana, 3, teléfono 30165.—Ministerio de Estado, Plaza de las Provincias, 1, teléfono 52849.—Economía Nacional, Paseo de Atocha, 1 y 3, teléf. 73569.—Ministerio del Ejército, Alcalá, 53, teléfono 16552.—Ministerio de Fomento, Paseo de Atocha, 53, teléfono 73040.—Ministerio de Gobernación, Puerta del Sol, 7, teléfono 53037.—Ministerio de Hacienda, Alcalá, 11, teléfono 11370.—Instrucción Pública y Bellas Artes, Alcalá, 34, teléfono 11667.—Ministerio de Justicia y Culto, San Bernardo 47, teléfono 14945.—Ministerio de Marina, Paseo del Prado, 3, teléfono 70412.—Trabajo y Previsión, Marqués de la Ensenada, 8, teléfono 33391.

VILLA-ROSA RESTAURANT

El mejor y más típico en su género y el preferido por la buena Sociedad

SERVICIO PERMANENTE

PLATO DEL DIA

SERVICIO A LA CARTA

: - : Visite usted VILLA-ROSA : - :

Plaza del Príncipe Alfonso, 17. — Teléfono 12270

SASTRERIA GALINDO

CORTE REGIO

TRAJES ULTIMA MODA



GABARDINAS ■ TRINCHERAS

SE ADMITEN GÉNEROS PARA SU CONFECCIÓN  
8, Concepción Jerónima, 8. --- Teléfono 72746

VIVA MADRID! CERVEZAS LICORES  
EL RESTAURANT DE MODA

Café exprés superior.—Cazuelitas variadas diariamente.

El mejor vino de Valdepeñas lo encontrará aquí  
7, MANUEL FERNÁNDEZ Y GONZÁLEZ, 7  
: - : (ANTES VISITACION) : - :

FOTOGRAFIA LAURGRAFF

Magníficas postales desde tres pts., kilométricos, pasaportes y carnets entregados en el acto.  
SE HACEN AMPLIACIONES  
42, MONTERA, 42, PLANTA BAJA

LA CORUÑA MARTIN NAVAZO

Vinos - Restaurant - Cervezas - Licores de todas las marcas - Mariscos del día -- Aperitivos y bocadillos  
: - : La Peña más clásica : - :

4, CALLE DE ALCALA, 4

# ALBERTO

Pulseras de pedida  
especialidad



Últimas  
creaciones

7, Carretas, 7

## GRAN METROPOLITANO

A las 6,45:

**LAS BELLEZAS DEL MUNDO**

A las 10,45:

**¡MORENA  
Y SEVILLANA!**

LARA

No hay función.

MARAVILLAS

A las 10,45: Los cuatro Jinetes  
de la poca lacha.

REINA VICTORIA

A las 6,45: El Príncipe Carnaval  
A las 10,45: La Playa de Ola Ola

INFANTA ISABEL

No hay función.

ROMEA

A las 6,45:

Por si las moscas

A las 10,45:

¡Colibrí!

ESLAVA

A las 6,45: Las pantorrillas

A las 10,45: Las Guapas

¿Desea usted ver aumen-  
tar el número de clientes en  
sus negocios?

Para conseguirlo existe un  
medio infalible:

¿Cuál?

Anúnciese usted en esta  
Revista, y se verá coronado  
por el éxito. El anuncio es  
la base del negocio y la más  
eficaz propaganda.

FUENCARRAL

A las 6,30: y 10,30:

Los de Aragón

Los Claveles

PALACIO DE LA PRENSA

A las 6,15 y 10,15. Gran pro-  
grama de películas; domingos,  
desde las cuatro.



LA HERRERÍA DE CAL

por LEOPOLDO

palabras de aquella esfinge  
había observado que la  
la puerta de su fragua y  
parecer siempre del mismo  
teriosa se había empeñado  
grandemente, pues la pro  
terés, y nuestro herrero  
vida no se prestan las  
réditos.

Un día—y claro está  
de ser—celebróse una ale  
por cumplir éste cuarenta  
ba a su mujer, pero que  
cuatro de la tarde el mis  
de soplar, habíanse apaga  
jaron a descansar sobre  
charon a vestirse de limpi  
Manolo, especie de encata  
descargaba toda su confia  
netrante, con ojos tan osc  
carcomida por las viruela  
guitarra y cantaba playe  
éste se quedó en la fragua  
bió referirle de las cosas



PENSION

MANUEL FERNANDEZ y GONZALEZ

PENSION DE...  
TEL. 111



RA HOY  
Junio de 1930 3.171

# La antigua Cerámica NIVEIRO

## DE TALAVERA

Por mejora y ampliación de local ha trasladado la EXPOSICION y VENTA de sus preciosos e inmejorables artículos a

PASEO DE RECOLETOS, 14

### INFANTA BEATRIZ

A las 6,45 y 10,45:

Satanelo

### COMICO

A las 7 y 10,45:

«Shanghai»

¡Gran éxito!

¿Que sus ventas disminuyen a pesar de la competencia en precios y calidad inmejorable de los géneros?

Pues es porque usted no anuncia su establecimiento en parte alguna.

Hágalo en esta Revista de diaria divulgación y verá aumentar sus ventas y utilidades. No lo dude usted más.

### ESPAÑOL

No hay función.

### MARTIN

A las 6,45: ¡Caray, qué nohecita! y El Gallo

A las 10,30: ¡Caray, qué nohecita! y El país de los tontos

### COMEDIA

A las 10,30:

### LO MEJOR DE MADRID

¡Grandioso éxito!

### PAVON

A las 7,15: La Marcha de Cádiz  
A las 10,30: El Santo de la Isidra y Las Corsarias

### LATINA

A las 6,30 y 10,30:  
La hija de Juan Simón

### CALDERON

A las 6,45: La Rosa del Azafrán  
A las 10,45: María la Tempranica

### JAI-ALAI

A las 4 de la tarde (Moda)  
Primero, a Pala:

Azurmendi I y Abásolo  
contra

Solozábal y Begonés III  
Segundo, a Remonte:

Salsamendi y Vega  
contra Ostolaza y Tacolo

### DE CALLE DEL BURRO

LEOPOLDO DE SAA

(Continúa.)

siempre como distraído; entraba viento en popa por los encargos, aunque al parecer parecía que una mano misteriosa le chocaba en el hombro. No suele ir unida al desinvoluto que en el comercio de las cosas sino para cobrar los

un día o en una noche había en casa del señor Juan, circunstancia que no importaba a una fiesta; desde las de la fragua había cesado los hornillos y los mozos se burlaban; los oficiales se marcharon y quedó en el taller el señor quien el maestro chispero de mirar avieso pero penoso la noche y con una cara que tocaba admirablemente la quedaba más que oír. Pues como era por su amo, desde la casa algo muy grave,

(Continuará.)

ONRZAY  
MADRID

DE 100 PESETAS  
TEL. 1121

Sombreros de Señora

MONTERA, 31  
TELÉFONO 16910

SIEMPRE NOVEDADES

Agustín Abad

TARIFAS DE CORREOS

PUNTO DE DESTINO	CARTAS		Tarjetas postales		Sobres monederos y objetos asegurados		erecho certificado
	Tipo de peso Grs.	Franqueo Cts.	Senecillas Cts.	Tipo de peso Grs.	Franqueo Cts.	Cualquier peso Cts.	
Interior de las poblaciones ...	20	15	15	20	15	15	30 (h)
Península, islas Baleares, Canarias, posesiones españolas del Norte de Africa y Andorra	25	25	15	25	25	25	30 (h)
Portugal, Gibraltar, Filipinas y América ...	25	25	15	»	»	»	30
Fernando P60, Annobón, Cortico y demás posesiones del Golfo de Guinea ...	20	30	15	20	30	30	30
Oficinas españolas en Marruecos y Tanger...	30	20 (a)	15	30	20	20	30
Todos los demás países.	20	40	25	»	»	»	40

(a) Los primeros 20 gramos son 40 céntimos, y cada 20 gramos que exceda de los 20 primeros, 20 céntimos. (b) Por excepción es de 5 céntimos solamente el importe del certificado para los impresos que contienen libros, sin que haya derecho a indemnización en caso de extravío.

CLEMENTE Y GARCIA

Liquidación forzosa por derribo de la finca  
**PRECIOS INCREIBLES**

3 4, M A Y O R, 3 4



PARA HOMBRES

Ayer ventrudo, hoy enjuto, es que uso

LA FAJA DE JUSTO

JUSTO JUAN

CARMEN, 10 :: MADRID

DEPOSITO DE LINOLEUM

Artículos de limpieza :: Tubos de goma  
 Hules de mesas y para encerados

FRANCISCO SERRANO

Droguería y Perfumería :: Depósito de suelas y tacones de goma

CONDE DE ROMANONES, 11 :: MADRID

CASA JACINTO

(ANTIGUO CASTILLO DE LUNA)-CONCEPCION JERONIMA, 6

Servicio de restaurant. Platos populares todos los días. Especialidad en cazuelitas. Café exprés. Cervezas, mariscos y bocadillos. Vinos finos de Valdepeñas de la Casa de

MIGUEL L. DE LERMA

6, CONCEPCION JERONIMA, 6

CASA ADORACION

ULTIMAS NOVEDADES DE PARIS - SOMBREROS PARA SEÑORAS Y NIÑAS

CALLE DEL PRADO, 4 :: TELEFONO 14226

SE HACEN PLISADOS, VAINICAS E INCRUSTACIONES MECANICAS

LA CASA MAS ANTIGUA DE MADRID

Se hacen toda clase de plisados y en todos los anchos. Unica Casa que tiene siempre las últimas creaciones de París

ARTURO HUERTA

FERNANDO VI, 12, PRAL. - TELEFONO 33681

Confitería :: Pastelería :: Fiambres

N I Z A

Especialidades y creaciones para el te y postres  
 Se sirven LUNCHS

Argensola, 20 :: Orellana, 16 :: Glorieta de Bilbao, 7 :: Sagasta, 2 :: Telefono 33253

IMPRENTA DE LOS HIJOS DE T. MINUESA  
 Juanelo, 19. :: MADRID :: Teléfono 73.402

SE HACEN TODA CLASE DE TRABAJOS COMERCIALES, LIBROS  
 :: :: Y REVISTAS :: ::

ALGUNOS SERVICIOS DEL AYUNTAMIENTO

Alcaldía-Presidencia, Plaza de la Villa, teléfono 10106.—Comisiones de Concejales, Plaza de la Villa, 5, teléfono 10808.—Tercera Casa consistorial, Plaza de la Constitución, 3, teléfono 10021.

AGUAS POTABLES Y ALCANTARILLADO

Dirección, Plaza de la Villa, 4, teléfono 10922.—Inspección, Casa Cisneros, Plaza de la Villa, 4, teléfono 11227.—Inspección de Alcantarillas, Plaza de la Constitución, 3, teléf. 10012.—Almacenes de la Villa, Santa Engracia, 104, teléf. 30034.—Alumbrado, Dirección, Plaza de la Villa, 5, teléf. 10624.—Arquitectos, Dirección, Plaza de la Villa, 4, teléf. 11406.—Carruajes, Dirección, Plaza de la Constitución, teléfono 11070.—Colegio de Ntra. Sra. de la Paloma, Dehesa de la Villa, teléf. 30410.—Depositaria Municipal, Plaza de la Villa, 5, teléf. 12853.—Ensanche, Jefe Negociado, Ayala, 14, teléf. 52859.—Inspección facultativa, Costanilla de los Angeles, 13, teléfono 13659.—Guarcia Municipal, Jefatura, Plaza de la Constitución, 3, teléf. 20021.—Guardia de Caballería, Costanilla de los Desamparados, 15, tel. 10651.—Imprenta municipal, Sacramento, 2, tel. 13337.—Incendios, Dirección, Imperial, 10, tel. 12800.—Laboratorio central, Bailén, 43, tel. 70320.—Puesto de Desinfección, Plaza de San Francisco, 3, tel. 73729.—Limpiezas, Dirección, Imperial, 10, tel. 14630.—Mataderos, Dirección, Paseo de la Chopera, tel. 70116.—Mercado de la Cebada, Plaza de la Cebada, teléfono 70405.—Mercado de los Mostenses, Plaza de los Mostenses, teléf. 15279.—Parques y jardines, Dirección, Parque de Madrid, teléf. 54382.—Puericultura, Casa central, Peñón, 23, teléfono 71341.



**RECAUDADORES DE ARBITRIOS**

Congreso: D. Enrique Conde Salazar, Gobernador, 33, teléfono 17954.—Palacio: D. Ramón Martínez, Fomento, 22, teléfono 17960.—Sanidad, Negociado, Plaza de la Villa, 5, teléfono 50182.

**CASAS DE SOCORRO**

Buenavista: Castelló, 65, teléfono 52430.—Centro: Navas de Tolosa, 3, teléfono 10025.—Congreso: Fuencarral, 8, teléfono 10048.—Congreso (sucursal): Hermosilla, 51, teléfono 30204.—Chamberí: Eloy Gonzalo, 15, teléfono 30271.—Chamberí (sucursal): Santa Engracia, 130, teléfono 30268.—Hospicio: Augusto Figueroa, 43, teléfono 16139.—Hospital (sucursal): Santa Isabel, 36, teléfono 74424.—Inclusa: Encomienda, 21, teléfono 70254.—Latina: Carrera de San Francisco, 8, teléfono 70050.—Latina (sucursal): General Ricardos, 4, teléfono 70755.—Palacio: Cristino Martos, 5, teléfono 30073.—Palacio (sucursal): Plaza del Puente de Segovia, 3, teléfono 70120.—Universidad: Alberto Aguilera, esquina a Vallehermoso, teléfono 34142.

**Tarifa para el servicio de Automóviles.**

**FRANJAS ENCARNADA Y VERDE**

*De uno o dos asientos:*

Los 800 primeros metros ... ..	0'40
Por cada 250 metros más o fracción ... ..	0'10
Por cada hora que el coche esté parado... ..	4'00

*De tres o más asientos:*

Los 800 primeros metros ... ..	0'60
Por cada 333 metros más o fracción ... ..	0'20
Por cada hora que el coche esté parado ... ..	4'00
Despedidos en el tercer límite, se abonará por regreso ... ..	1'25

**COCHES DE PLAZA**

<i>Por carreras.</i> —Una o dos personas ... ..	1'25
Por cada asiento más ... ..	0'50
<i>Por horas.</i> —Una o dos personas ... ..	3'00
Por cada asiento más ... ..	0'75

**DISPONIBLE**

**Compañía Madrileña de Urbanización.**

*Tranvía de Cuatro Caminos-Ciudad Lineal-Ventas.*

Servicio días laborables: Por la mañana, cada quince minutos; por la tarde, cada diez minutos. Domingos y días festivos, cada cinco minutos.

*Tranvía de Cuatro Caminos a la Dehesa de la Villa.*

Servicio días laborables: Desde Cuatro Caminos, cada diez minutos; desde la Red de San Luis (Gran Vía), coches disco núm. 20, cada nueve minutos.

*Tranvía desde Cuatro Caminos a Fuencarral.*

Cada treinta minutos.

*Tranvía de Cuatro Caminos a Tetuán.*

Cada tres minutos. Servicio directo desde el Puente de Vallecas a Tetuán, coches disco núm. 14, cada diez minutos.

*Tranvía de Ventas a Canillejas.*

Servicio cada hora, saliendo los coches de Ventas, desde las 7,25 hasta las 22,25.

*Ferrocarril a Colmenar Viejo.*

Salidas de trenes desde Cuatro Caminos, a las 9,32. Idem de Colmenar, a las 8,15.

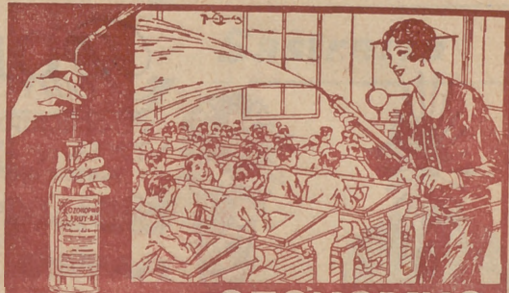

**ASPIRAD SIEMPRE OZONOPINO**  
**Y LAVÁOS CON JABÓN LIQUIDO RUY-RAM**  
 Y CUMPLIRÉIS CON LOS PRECEPTOS DE LA HIGIENE Y DESINFECCION  
**ISIDORO RUIZ—CARRETAS, 37—PRAL MADRID.**

**¡¡UN MOMENTO!!**



El mayor surtido en plumas estilográficas y lapiceros automáticos.



Palacio de la Estilográfica

**Viuda de NAVARRO**

5, PRECIADOS, 5

TOME LAS SEÑAS DE ESTA CASA, COMPRE EN ELLA UNA VEZ, Y SERÁ LA PAPELERÍA DONDE SE SURTA SIEMPRE



**¡¡NO LO OLVIDE!!**

**PALACIO DE LA ESTILOGRAFICA**

**5, PRECIADOS, 5. -- MADRID**

**TELEFONO 10197**



Esmaltes finos artísticos. Esmaltes traslucidos. Sortijas de indios patentadas. Condecoraciones civiles y militares. Escudos Heráldicos. Cartelas en oro y plata para homenajes.

**ATOCHA, 5.-Teléfono 17525.-MADRID**

**DISPONIBLE**



# Pedro Lapéque

**Horticultor, Floricultor**  
**VENTA DE PLANTAS**  
**Y FLORES NATURALES**

Ventura de la Vega, 3  
 Teléfono 2.287

**MADRID**

Conservación JARDINES

**C. I. A. S. S. A.**

LINEAS AEREAS SUBVENCIONADAS  
 SERVICIOS DIARIOS

Madrid-Sevilla, por 100 pesetas.

Madrid-Barcelona, por 125 pesetas.

EN TRIMOTORES DE SEIS TONELADAS

Despachos de billetes:

Madrid: { Plaza de la Lealtad, 4.-Teléfono 52922  
 Av. Conde Peñalver, 18.-Teléfono 17552

Barcelona: Fontanella.--Sevilla: Reina Mercedes, 1  
 Teléfono 20780                      Teléfono 21760

**CASA "MERP"**  
**ARREGLA STYLOGRAFICAS**  
 ECHEGARAY 7 - TELEFONO 10095 - MADRID

Tarifa general de la Compañía del Metropolitano  
 Alfonso XIII

PUERTA DEL SOL A TETUÁN DE LAS VICTORIAS, 0,30;  
 CON ESTACIONES EN ALVARADO Y ESTRECHO

E. del Norte	0,30
Quevedo..	0,30
S. Bernardo	0,30
Noviciado..	0,30
St. Domin.º	0,30
Isabel II..	0,30
Sevilla....	0,30
Banco.....	0,30
Retiro....	0,30
P. Vergara..	0,30
Goya.....	0,30
M. Becerra..	0,30
Ventas....	0,30
P. Valdecas.	0,30
Pacífico....	0,30
M. Pelayo..	0,30
Atocha....	0,30
A. Martín..	0,30
Progreso...	0,30
P. del Sol .	0,30
Gran Vía..	0,30
Tribunal...	0,30
Bilbao....	0,30
Chamberí..	0,30
Iglesia....	0,30
Ríos Rosas..	0,30
C. Caminos.	0,30

ESTACIONES

Cuatro Caminos..	0,30
Ríos Rosas.....	0,30
Iglesia.....	0,30
Chamberí.....	0,30
Bilbao.....	0,30
Tribunal.....	0,30
Gran Vía.....	0,30
Sol.....	0,30
Antón Martín..	0,30
Atocha.....	0,30
Menéndez Pelayo.	0,30
Pacífico.....	0,30
Puente Valdecas.	0,30
Ventas.....	0,30
Manuel Becerra..	0,30
Príncipe Vergara.	0,30
Retiro.....	0,30
Banco de España.	0,30
Sevilla.....	0,30
Isabel II.....	0,30
Santo Domingo..	0,30
Noviciado.....	0,30
San Bernardo..	0,30
Quevedo.....	0,30
E. del Norte.....	0,30

**FABRICA Y ALMACEN**

DE PIANOS, ÓRGANOS Y ARMONIUMS

**RICARDO RODRIGUEZ**

VENTAS AL COTTADO Y A PLAZOS

Despacho: VENTURA DE LA VEGA, 3  
 Talleres: PIZARRO, 19 (Palacio de Cheste).

TELÉFONO 12344

DISPONIBLE

**RELOJERIA**

**MANUEL ALVAREZ**

Compra y venta de relojes de todas clases,  
 antiguos y modernos.

6, CALLE DEL PRADO, 6. — Teléfono 14226

**EL MESON DEL SEGOVIANO**

**CAVA BAJA, 41 y 28.-Teléfono 72932**

El sitio más popular de la Corte, donde pueden  
 admirar los famosos frescos del pintor

**ARTURO ORTIZ AGUACIL**

**LOS JUEVES: POTE GALLEGO**

No deje de visitar este famoso MESON

**ZACARIAS MADRID**

Se encarga de hacer toda clase de Seguros y en  
 particular de «La Equitativa de Madrid», Empresa  
 de Seguros contra Enfermedades y Entierros.  
 También facilita terrenos en el extrarradio desde

DIEZ pesetas al mes.

**PARA INFORMES:**

**48, MESON DE PAREDES, 48.-MADRID**

DISPONIBLE

**Sastrería**

**Terrado**

**Sastrería**

*Proveedor de las Cooperativas del Ministerio  
del Ejército y Real Institución.*

Trajes  
Gabanes  
Trincheras

LEGANITOS

2

Teléfono 13799

Uniformes  
de  
todas clases



PLAZOS Y CONTADO

**Félix Toca**  
FÁBRICA DE BRONCES ARTÍSTICOS  
LÁMPARAS CAMARAS  
MUEBLES Y HERRAJES  
DESPECHO CENTRAL. NICOLÁS MARIBERO. 875  
TELÉFONO 119491  
Fábrica El Pe de Vegetal. 34x36  
Teléfono 11287 MADRID

**KARDEX**  
FICHERO VISIBILE PERFECTO

**LIPS**

CAJAS DE CAUDALES  
MUEBLES DE ACERO  
PARA OFICINAS  
ARCHIVADORES, MESAS,  
ARMARIOS, ETC.

**Rudy Meyer**

Montera, 28  
MADRID

DISPONIBLE

Mi orgullo

ES EL ASPIRADOR DE POLVO

**VAMPIRO**

Con él puedo limpiar las alfombras, los muebles y tapices sin que quede una partícula de polvo.

ENCERADORAS ELÉCTRICAS

***Nobby - Dandy - Victor - Express***

A. E. G.—Sección Santo

Paseo de Recoletos, 17

Teléfono 19447



**VENTILADORES**

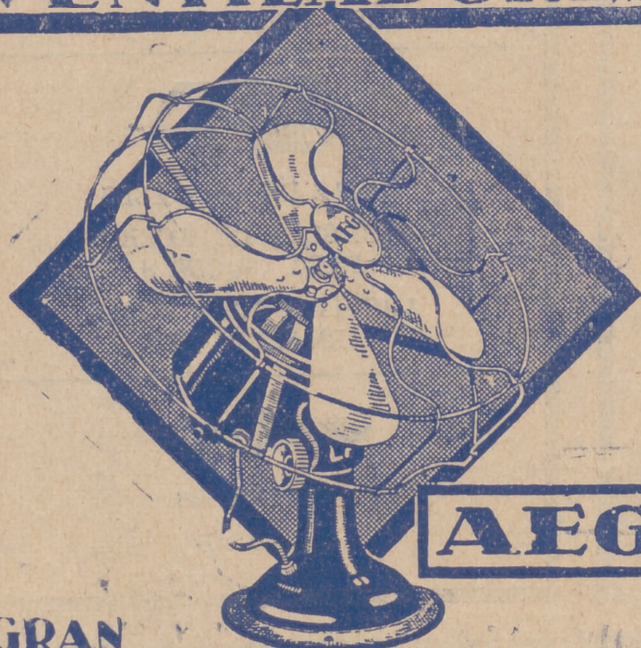

**AEG**

**GRAN  
SURTIDO MATERIAL SUPERIOR  
PIDASE EXPRESAMENTE ESTA MARCA**

En todos los buenos,  
acreditados estable-  
cimientos del ramo

y  
**A. E. G. Ibérica**  
de Electricidad

(S. A.)

