

Octavo año de publicación no interrumpida

Espectáculos de Madrid

REVISTA DIARIA

GUIA DE LA CAPITAL

NOVELAS - PASATIEMPOS -

CRÓNICAS DE TEATROS

TOROS



ESCALAS
CONDOROMONES
ESCALA Y CONCEPCION DE ROMANA

Reparto Gratis

- DIRECCION -
2- CONDE DE ROMANONES, 2



MECAPHONE

EL FONOGRFAO PORTATIL MAS POTENTE
Y DE MAS CLARO SONIDO

VENTA EXCLUSIVA:

Unión Musical Española

Carrera de San Jerónimo, 30, y Preciados, 5 - Madrid

Perez Durán

LA MARAVILLA DEL SIGLO



¿Ha oído Ud. la Nueva Gramola con Cámara Acústica «Reentrante?» En caso negativo, hágalo en seguida. Acuda sin pérdida de tiempo a un agente nuestro y pida una audición musical con este nuevo instrumento. Al escuchar las primeras notas sentirá usted la sensación de que los artistas se hallan en su presencia. Su ánimo quedará cautivado ante esta nueva maravilla, y radiante de placer deseará usted adquirir este prodigioso aparato, que reproduce todos los sonidos musicales con una precisión verdadera admirable. Una sola audición le convencerá.

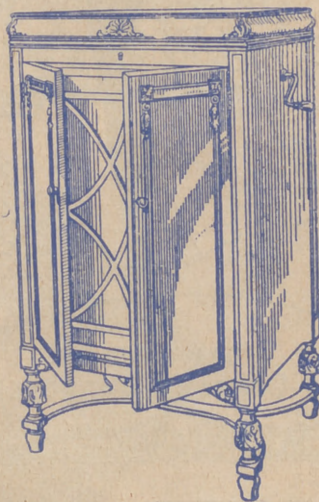

La Voz de su Amo

COMPAÑÍA DEL GRAMÓFONO, S. A. E.
AVENIDA DE PÍ Y MARGALL, 1.—MADRID

Fábrica:
URGEL, N.º 234
BARCELONA



DISTRIBUCION DE NUESTRAS TIRADAS



Todos los días, de doce y media a dos, en los Casinos de Madrid, Bellas Artes, Gran Peña; en los Hoteles Palace, París, Inglés, Reina Victoria, Regina y Príncipe de Asturias. De cuatro a cinco (tarde), en los siguientes Cafés y de esta forma: *Martes, Jueves y Sábados*, Cafés Oriental, Lisboa, Puerto Rico, Universal y Colonial. *Miércoles, Viernes y Domingos*, Lyon d'Or, Maison Dorée, Café Bar La Montaña y Norte. Diariamente se reparte en los Bares Villa-Rosa, Plaza de Santa Ana, 17; «Madrid-Sevilla». Echegaray, 21, y en la Peluquería de Moda, Prado, 7.—Lo que avisamos a los señores anunciantes para que lo comprueben.

Para toda clase de anuncios y propagandas diríjense a la Dirección:

2, Conde de Romanones, 2

HORARIO DE TRENES

Compañía del Norte.	Salida de Madrid	Llegada a Madrid
Expreso Hendaya (vía Avila).	21,30-22,30	7-9
Expreso Galicia (vía Avila)...	19,20	9,40
Rápido Hendaya (vía Avila)...	20	21
Sudexpreso Francia (v. Avila).	22	9,15
Rápido Asturias-Santander ...	9	22,15
Corneo Santander (vía Avila).	19,30	8,15
Correo Galicia (vía Avila) ...	19,45	7,45
Correo Hendaya (vía Avila)...	22,45	0
Mixto Madrid-Irún	6	19,40
Mixto Galicia (vía Segovia) ...	10,25	14,50
Mensajerías Segovia	30	15,45
Tranvía Avila	7,45-17,10	21-20,45
Tranvía Segovia	8,18	11,19-20,25
Tranvía Escorial-Cercedilla ...	14,10	18
Tranvía Pozuelo	21	22
Tranvía Pozuelo	16,35	18,45
Tranvía Escorial (domingos).	10,08	19,55-20,10
Tranvía Escorial	19,20	8,48
Madrid-Cáceres-Portugal.		
Rápido Lisboa	23,28	8,26
Correo Lisboa	20,25	9,05
Mixto Salamanca-Cáceres	8,45	19,50
Mixto Talavera	14	16

Signe en la cuarta plana.

ARMENGOL

ACREDITADA Y ANTIGUA LANERIA Y COLCHONERIA

Grandes existencias en lanas y telas adamasca-das y listadas para toda clase de colchones. Duvets, plumas, miraguanos, borras, zaleas, etcétera, etc.

BARQUILLO, 30.—Teléfono 34272

NO TIENE SUCURSALES



TELEFONO 10251

DISPONIBLE

Madrid-Zaragoza-Alicante.

	Salida de Madrid	Llegada a Madrid
Expreso Barcelona	20,15	9 -
Expreso Alicante-Valencia-Cartagena	9	10,40
Expreso Andalucía	9,50	20,25
Expreso Sevilla	10,55	21,05
Exp. Zaragoza y Barcelona... ..	9,45	21,55
Expreso Málaga-Algeciras (alterno)	21,35	9,10
Correo-expreso Valencia	22,10	8
Exp. Andalucía-Cádiz (alter.).	22,40	8,45
Correo-expreso Alicante	23	7,30
Correo-exp. Aranjuez-Toledo...	9,10	20,25
Omnibus Zaragoza	19	10,25
Omnib. Zaragoza-Barcelona ...	7,20	19,55
Correo Zaragoza y Barcelona.	21,40	8
Correo-expreso Cartagena	21,45	8,30
Expreso Badajoz (lunes, miércoles, viernes)	8,45	20,45
Idem, regreso (martes, jueves, sábados)	8,45	20,45
Exp. Toledo (por Aranjuez)... ..	9,10	20
Correo Andalucía	23,25	7
Omnibus Cuenca-Alicante-Valencia-Cartagena y Córdoba.	7	11,20
Mensajer. Valencia-Alicante y Tarancón	11,10	18,45
Omnibus Toledo	7,45	14,35
Omnibus Sigüenza	13,30	14,15
Omnibus Guadalajara	10,10	17,35
— — — — —	17	17,35
— — — — —	20,35	8,45
Tranvía Getafe (Badajoz)	0,20	7,45

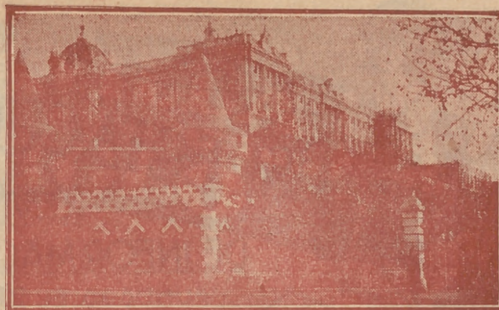

Palacio Real, de Madrid

DENTISTA JOSE MARIA CRISTOBAL

Extracciones - Obturaciones - Composturas

TRABAJOS EN ORO Y CAUCHO

DE 10 A 1, EN

Plaza del Progreso, 16, pral.

DE 3 A 7, EN

Plaza de Santa Cruz, 4, pral.

Horas de consulta:

FABRICA DE PLISADOS

PEDRO FORASTE

Plisados fantasía y especialidades
Bordados.--Vainicas.--Incrustaciones

—: VISITE ESTA CASA —:

PLAZA DEL PROGRESO, 3

LINEAS DE TRANVIAS

1 Sol-Salamanca.....	0,15
2 Sol-Argüelles.....	0,15
3 Salamanca-Sol, 0,15.—Sol-Quevedo.....	0,10
4 Sol-Ventas, 0,20.—Sol-Pardinañas.....	0,15
5 Servicio especial Plaza de Toros, Cda. de novillos, 0,20.—Toros.....	0,50
6 Sol-Pardinañas.....	0,15
7 Goya-Sol, 0,15.—Sol-Argüelles.....	0,15
8 Sol-Hipódromo.....	0,15
9 Bombilla-Sol, 0,30.—Sol-Hpno.....	0,15
10 Sol-Bombilla, 0,30.—Sol-Norte.....	0,20
11 Argüelles del Norte.....	0,15
12 Sol-Argüelles (Rosales).....	0,15
13 Antón Martín-Sol, 0,10.—Sol-Quevedo.....	0,10
14 P. Vlla.-Sol, 0,25.—Sol-Qdo.-Cua-tno Caminos.....	0,10
15 P. Valdecañas-Sol, 0,25.—Sol-Cham-berí-Olavide.....	0,10
16 Sol-Pico, 0,25.—Sol-A. Martín.....	0,10
17 C. Caminos-Sol, 0,10.—Sol-Fgs.....	0,05
18 Obelisco-Sol, 0,10.—Sol-S. Fco.....	0,10
19 C. Caminos.—P. A. Martínez.....	0,10
20 C. Caminos-Red de San Luis.....	0,10
21 Sol-Pozas (por Leganillos).....	0,15
22 Pozas-Sol, 0,15.—Sol-Embajds.....	0,15
23 Sol-Fuentevilla.....	0,10
24 P. Mayor-Carabanchel Bajo, 0,30.—Carabanchel Alto.....	0,10
Sol-Especial P. de Toros. Corri-da de Novillos, 0,30.—Cda. de Toros.....	0,50
25 Plaza Mayor-Leganés.....	0,50
26 Cibeles-Puerta de Toledo.....	0,15
27 Pozas-Sol, 0,15.—Sol-Delicias.....	0,15
28 Red de San Luis-Prosperidad.....	0,20
29 Puente Valdecañas-Antón Martín.....	0,20
30 Hipódromo-Chamartín la Rosa.....	0,15
31 Sol-Diego de León (por S.).....	0,15
32 Santo Domingo-Estación Norte.....	0,15
33 Santo Domingo-Pozas.....	0,15
34 Plaza Mayor-Puerta del Angel.....	0,10
35 C. Caminos-Glorieta de Bilbao.....	0,10
36 C. Caminos-Puerta de la Princesa.....	0,15
37 Cibeles-Goya (fimal).....	0,15
38 Pozas-Plaza de Santa Cruz (por Ventura Rodríguez).....	0,15
40 Prosperidad.—P. A. Martínez.....	0,15
41 Santo Domingo-Pozas, 0,15.—Po-zas.—Escuela de Agricultura.....	0,10
42 Cibeles-Hipódromo.....	0,15
43 Cibeles-Plaza Manuel Becerra.....	0,15
44 Plaza Mayor-Fuentevilla.....	0,05
45 Plaza Mayor-Mataderos.....	0,20
46 Plaza Mayor-Cibeles-P. Atocha.....	0,15
47 Glorieta de Bilbao-Colón-Goya.....	0,15
48 Glorieta Ruiz Jiménez-García Gajambide.....	0,15
49 Glorieta Ruiz Jiménez-García Gajambide.....	0,15
50 Glorieta Ruiz Jiménez-García Gajambide.....	0,15

HOTEL HISPANA
 Casa de primer orden. Todo confort
 Teléfono en todas las habitaciones
 Restaurant. Se sirven cubiertos a parte
AVENIDA PI Y MARGALL, 22
 GRAN VÍA.—TELÉF. 16072.—MADRID

SERVICIO DE CORREOS

CENTRAL DE CORREOS (PLAZA DE CASTELAR)

ESTAFETAS URBANAS

Num. 1 Jorge Juan, 20 y 22.—2 General Zabala, 14 (Prosperidad).—3 Santa Engracia, 155.—4 Florida, 7.—5 Carrera de San Francisco, 17.—6 General Oráa, 8.—7 Santa Isabel, (esquina a Brumen).—8 Ronda Conde Duque, 11.—9 Hermosilla, 39.—10 Fuencarral, 138.—11 Paseo de Extremadura, 23.—12 Magdalena, 12.—13 Lozano, 14 (Guindalera).—14 Montalbán, 1 (Central).

SERVICIO DE TRANVÍAS

Sitios de recogida: Estación del Norte.—Atocha (puerta y glorieta).—Plaza de Castelar.—Puerta del Sol (frente a Gobernación y esquina a Carrretas).—Nicolás María Rivero (esquina a San Jerónimo).—Plaza de la Independencia.—Claudio Coello (esquina a Alcalá).—Red de San Luis.—Princesa (cruce con Marqués de Urquijo).—Plaza Mayor.—Cuatro Caminos y Ventas del Espíritu Santo. Horas: de 8 a 12 y media de la mañana y de 4 a 8 y media de la tarde.

ESTACIÓN DEL NORTE

Horas de recogida: de las 16 a las 21,50.

Cartas.—Cinco minutos antes de la salida de los trenes.

Impresos.—Desde las 16 hasta las 18.

Certificados y Valores. Correo de Galicia, hasta las 16,40. Correo de Santander, 17.—Correo de Asturias, 18,40.—Expres de Irún, 21,00.—Correo de Irún, 21,30.—Mixtos de Galicia, Asturias y Santander, 21,00.

Horas de recogida de las cartas.—Galicia, a las 15,0. Asturias y Santander, 16,40.—Aragón y Cataluña, 17,05.—Tajo (Áceres) y Extremadura, 17,35.—Alicante y Murcia, 17,55.—Valencia, 19,10.—Andalucía, 19,30.—Norte y Extranjero, 21,00.

Cartas certificadas.—De 9 de la mañana a 12 de la noche. Para que salgan en los correos de día, precisa certificar dos horas antes de la salida de los trenes correos. En otro caso, utilícese las Estafetas de alcance de las Estaciones del Norte y Mediodía. Para el Extranjero, de 9 a 5 y de 7 a 12 de la noche.

Valores declarados.—De 10 de la mañana a las 17,30, a excepción de Galicia, Asturias y Santander, a las 15,00. Aragón y Cataluña, a las 16,30.—Andalucía y Norte, a las 18.—Caja: de 11 a 17.—Domingos, de 11 a 13.

Impresos certificados.—(Por la calle de Montalbán, en el Pasaje, a la izquierda).—Líneas de Galicia, Asturias, Santander, Segovia y Salamanca, de 10 a 13,30.—Líneas de Aragón, Extremadura, Jajo, Mediterráneo y Cuenca, de 10 a 14,50.—Líneas de Andalucía, Noite, Almorox y Colmenar, de 10 a 15,50. Estas horas son para el público que imponga de 1 a 8 certificados. Siendo más de 8, precisa relación por duplicado y solo de 10 a 13,00, para el extranjero de 9 a 12.

Lista de Correos. De 9 de la mañana a 6 de la tarde.

ESTACIÓN DEL MEDIODÍA

Horas de servicio.—De las 16,30 a las 21,30.

Cartas.—Has a diez minutos antes de la salida de trenes.

Periódicos e impresos.—Cuenca, hasta las 16,40.—Aragón, hasta las 17,30.—Demás líneas, hasta las 18.

Certificados y valores.—Cuenca, hasta las 16,40.—Aragón (expres), 17,30.—Aragón (correo), 17,45.—Extremadura, 18,0.—Andalucía (expres), 19,30.—Alicante y Cartagena, 19,45.—Andalucía (correo), 20,10.—Valencia (expres), 20,45.

LA REGIONAL

VINOS FINOS DE MESA :—: SERVICIO A DOMICILIO

Gran vino «EL PADRE ETERNO»

:—: y blanco «LA PALMA» :—:

1, LOS MADRAZO, 1.—TELEF. 13563

GOBIERNO ESPAÑOL.—MINISTERIOS

Presidencia del Consejo de Ministros, Paseo de la Castellana, 3, teléfono 30165.—Ministerio de Estado, Plaza de las Provincias, 1, teléfono 52849.—Economía Nacional, Paseo de Atocha, 1 y 3, teléf. 73569.—Ministerio del Ejército, Alcalá, 53, teléfono 16552.—Ministerio de Fomento, Paseo de Atocha, 53, teléfono 73040.—Ministerio de Gobernación, Puerta del Sol, 7, teléfono 53037.—Ministerio de Hacienda, Alcalá, 11, teléfono 11370.—Instrucción Pública y Bellas Artes, Alcalá, 34, teléfono 11667.—Ministerio de Justicia y Culto, San Bernardo 47, teléfono 14945.—Ministerio de Marina, Paseo del Prado, 3, teléfono 70412.—Trabajo y Previsión, Marqués de la Ensenada, 8, teléfono 33391.

VILLA-ROSA RESTAURANT

El mejor y más típico en su género y el preferido por la buena Sociedad

SERVICIO PERMANENTE

PLATO DEL DIA

SERVICIO A LA CARTA

:—: Visite usted VILLA-ROSA :—:
Plaza del Príncipe Alfonso, 17. — Teléfono 12270

SASTRERIA GALINDO

CORTE REGIO

TRAJES ULTIMA MODA



GABARDINAS ■ TRINCHERAS

SE ADMITEN GÉNEROS PARA SU CONFECCIÓN
8, Concepción Jerónima, 8. — Teléfono 72746

VIVA MADRID! CERVEZAS LICORES
EL RESTAURANT DE MODA

Café expres superior.—Cazuelitas variadas diariamente.

El mejor vino de Valdepeñas lo encontrará aquí
7, MANUEL FERNÁNDEZ Y GONZÁLEZ, 7
:—: (ANTES VISITACION) :—:

FOTOGRAFIA LAURGRAFF

Magníficas postales desde tres ptas., kilométricos, pasaportes y carnets entregados en el acto.

SE HACEN AMPLIACIONES
42, MONTERA, 42, PLANTA BAJA

LA CORUÑA MARTIN NAVAZO

Vinos - Restaurant - Cervezas - Licores de todas las marcas - Mariscos del día - Aperitivos y bocadillos
:—: La Peña más clásica :—:

4, CALLE DE ALCÁLA, 4

ALBERTO

Pulseras de pedida
especialidad



Últimas
creaciones

7, Carretas, 7

GRAN METROPOLITANO

A las 10,45:

**¡ MORENA
Y SEVILLANA!**
(ESTRENO.)

LARA

A las 6,45 y 10,45:

Los Duendes de Sevilla

MARAVILLAS

A las 6,45 y 10,45:

Los Besos

REINA VICTORIA

A las 6,45 y 10,45:

El Príncipe Carnaval

INFANTA ISABEL

No hay función.

ROMEA

A las 6,45 y 10,45:

¡Por si las moscas!
¡Colibrí!

ESLAVA

A las 6,45 y 10,45:

Las pantorrillas

¿Desea usted ver aumen-
tar el número de clientes en
sus negocios?

Para conseguirlo existe un
medio infalible:

¿Cuál?

Anúnciese usted en esta
Revista, y se verá coronado
por el éxito. El anuncio es
la base del negocio y la más
eficaz propaganda.

FUENCARRAL

A las 6,45: Los Claveles

A las 10,45: Paca la Telefonista
o el poder está en la vista

PALACIO DE LA PRENSA

A las 6,15 y 10,15. Gran pro-
grama de películas; domingos,
desde las cuatro.



EL BARBERO

por LEOPOLDO

ancha casaca y su reuma, en
piropear a las mujeres, y esta
pesaba el corazón. Allí podíe a
traductor de Horacio, espe C
sufrido varias penas inquiles
razón; a dos o tres revedo
guardias y a una porción boho
casaquilla con desmesurador
apuntados, calzón corto colos
caras más tersas que las de ger
polvadas que una carretera cost

También solía acudir por c
carnes, rostro de mal humoy
velado de cejas. Aquél, quan p
la sazón en pintar los fres la
saludaba cordialmente a Cuba
aparecía. Era amigo entrañe Pe
los toreros de entonces. Cien si
de la mañana en que estab Cur
y habló con él un gran rato q
entonces, ni aun hoy, en que p

Algún puntillo de honra
del pintor debió convencer per
precisamente la gloria del plo



PENSION
MANUEL FERNANDEZ y GONZALEZ
PENSION DES
TELEFONIS



ARA HOY 3.172
de Junio de 1930

LAS VISTILLAS

POLOPEZ DE SAA

(Continúa.)

na, embargo, tenía por prurito y estar encorvado de lo que le podía a don Fernando Pimentel, espe Comella lírico, que había quales por sus poesías, y con eventos dominicos, a unos cuantos ón hombres y lechuguinos de iradones, ridículos sombreros coñijos, peluquines raquíuticos y de genes de Tiziano y más em- rasto.

r por de color atezado, buenas un muy cejijunto, y algo desni- que un pintor célebre, ocupado a res de la casa Panadería, entraba, Cuba sus treinta cuartos y des- rañe Pepe-Hillo y de casi todos Cien sin embargo, y a una hora tab Curro en su barbería, entró rato que se trató nada se supo n que pone lo que no pasa.

ontró terciar, eso sí; el bueno certero, su tocayo, que no era el lo que atraía a los tertulia-

(Continuará.)

La antigua Cerámica NIVEIRO

DE TALAVERA

Por mejora y ampliación de local ha trasladado la EXPOSICION y VENTA de sus preciosos e inmejorables artículos a

PASEO DE RECOLETOS, 14

INFANTA BEATRIZ

A las 6,45 y 10,45:
Satanello

COMICO

A las 6,45 y 10,45:
«Shanghai»

¿Que sus ventas disminuyen a pesar de la competencia en precios y calidad inmejorable de los géneros?

Pues es porque usted no anuncia su establecimiento en parte alguna.

Hágalo en esta Revista de diaria divulgación y verá aumentar sus ventas y utilidades. No lo dude usted más.

ESPAÑOL

A las 6,30:
El Niño Prodigio
A las 10,45:
La Casa de Naipes

MARTIN

A las 6,45:
El gallo
A las 10,45:
¡Viva la Cotorra!
El Pais de los tontos

COMEDIA

A las 10,30:

La Torre de la Cristiana

(Butaca: 3 ptas.)

PAVON

Alas 10,30:
Debut de la Compañía lírica con gran programa

LATINA

A las 6,45 y 10,45:
La hija de Juan Simón

CALDERON

A las 6,45 y 10,45:
La Rosa del Azafrán

JAI-ALAI

A las 4:
Primero, a Pala:
Zubeldia y Ochoa
contra
Badiola y Pérez
Segundo, a Remonte:
Pasieguito y Tacolo
contra
Ochotorena y Alberdi

RZAY MADRID

100 PESETAS

1921

Sombreros de Señora



MONTERA. 31
TELÉFONO 16919

SIEMPRE NOVEDADES

Agustín Abad

TARIFAS DE CORREOS CLEMENTE Y GARCIA

PUNTO DE DESTINO	CARTAS		TARJETAS POSTALES		SOBRES MONEDEROS Y OBJETOS ASIGURADOS		Derecho certificado. Cual-quier peso Cts.
	Tipo de peso Grs.	Fran-queo Cts.	Sen-eillas Cts.	Tipo de peso Grs.	Fran-queo Cts.	Cual-quier peso Cts.	
Interior de las poblacio- nes Balea- Península, islas Balea- res, Canarias, posesio- nes españolas del Nor- te de África y Andorra	20	15	15	20	15	30 (h)	
Portugal, Gibraltár, Fi- lipinas y América ...	25	25	15	25	25	30 (h)	
Fernando Póo, Annobón, Corisco y demás pose- siones del Golfo de Guinea	25	25	15	»	»	30	
Oficina españolas en Marruecos y Tángeri... Todos los demás países.	20	30	15	20	30	30	
	30	20 (a)	15	30	20	30	
	20	40	25			40	

(a) Los primeros 20 gramos son 40 céntimos, y cada 30 gramos que exceda de los 20 primeros, 20 céntimos. (h) Por excepción es de 5 céntimos solamente el importe del certificado para los impresos que contienen libros, sin que haya derecho a indem- nización en caso de extravío.

IMPRENTA DE LOS HIJOS DE T. MINUESA
 Juanelo, 19. :: MADRID :: Teléfono 73.402
 SE HACEN TODA CLASE DE TRABA-
 JAJOS COMERCIALES, LIBROS
 :: :: Y REVISTAS :: ::

ALGUNOS SERVICIOS DEL AYUNTAMIENTO
 Alcaldía-Presidencia, Plaza de la Villa, teléfo- no 10106.—Comisiones de Concejales, Plaza de la Villa, 5, teléfono 10808.—Tercera Casa consistorial, Plaza de la Constitución, 3, teléfono 10021.
AGUAS POTABLES Y ALCANTARILLADO
 Dirección, Plaza de la Villa, 4, teléfono 10922.— Inspección, Casa Cisneros, Plaza de la Villa, 4, telé- fono 11227.—Inspección de Alcantarillas, Plaza de la Constitución, 3, teléf. 10012.—Almacenes de la Villa, Santa Engracia, 104, teléf. 30034.—Alumbrado, Di- rección, Plaza de la Villa, 5, teléf. 10624.—Arquitect- os, Dirección, Plaza de la Villa, 4, telef. 11406.— Carruajes, Dirección, Plaza de la Constitución, telé- fono 11070.—Colegio de Ntra. Sra. de la Paloma, Dehesa de la Villa, teléf. 30410.—Depositaria Muni- cipal, Plaza de la Villa, 5, teléf. 12853.—Ensanche, Jefe Negociado, Ayala, 14, teléf. 52859.—Inspección facultativa, Costanilla de los Angeles, 13, teléfo- no 13659.—Guarcia Municipal, Jefatura, Plaza de la Constitución, 3, teléf. 20021.—Guardia de Caballería, Costanilla de los Desamparados, 15, tel. 10651.—Im- prenta municipal, Sacramento, 2, tel. 13337.—Incen- dios, Dirección, Imperial, 10, tel. 12800.—Laborato- rio central, Bailén, 43, tel. 70320.—Puesto de Desin- fección, Plaza de San Francisco, 3, tel. 73729.—Lim- piezas, Dirección, Imperial, 10, tel. 14630.—Matade- ros, Dirección, Paseo de la Chopera, tel. 70116.— Mercado de la Cebada, Plaza de la Cebada, teléfo- no 70405.—Mercado de los Mostenses, Plaza de los Mostenses, teléf. 15279.—Parques y jardines, Direc- ción, Parque de Madrid, teléf. 54382.—Puericultura, Casa central, Peñón, 23, teléfono 71341.

Liquidación forzosa por derribo de la finca
PRECIOS INCREIBLES
 3 4, M A Y O R, 3 4



PARA HOMBRES
 Ayer ventrudo, hoy enjuto, es que uso
LA FAJA DE JUSTO
JUSTO JUAN
 CARMEN, 10 :: MADRID

DEPOSITO DE LINOLEUM
 Artículos de limpieza :: Tubos de goma
 Hules de mesas y para encerados
FRANCISCO SERRANO
 Droguería y Perfumería :: Depó- sito de suelas y tacones de goma
 CONDE DE ROMANONES, 11 :: MADRID

CASA JACINTO
 (ANTIGUO CASTILLO DE LUNA)-CONCEPCION JERONIMA, 6
 Servicio de restaurant. Platos populares to- dos los días. Especialidad en cazuelitas. Café exprés. Cervezas, mariscos y bocadi- llos. Vinos finos de Valdepeñas de la Casa de

MIGUEL L. DE LERMA
 6, CONCEPCION JERONIMA, 6

CASA ADORACION
 ULTIMAS NOVEDADES DE PARIS - SOM- BREROS PARA SEÑORAS Y NIÑAS
 CALLE DEL PRADO, 4 :: TELEFONO 14226

SE HACEN PLISADOS, VAINICAS E INCRUSTACIONES MECANICAS
 LA CASA MAS ANTIGUA DE MADRID
 Se hacen toda clase de plisados y en todos los anchos. Unica Casa que tiene siempre las últimas creaciones de París
ARTURO HUERTA
 FERNANDO VI, 12, PRAL. - TELEFONO 33681

Confitería :: Pastelería :: Fiambres
N I Z A
 Especialidades y creaciones para el te y postres
 Se sirven LUNCHS
 Argensola, 20 :: Orellana, 16 :: Glòrieta de Bilbao, 7 :: Sagasta, 2 :: Telefono 33253

RECAUDADORES DE ARBITRIOS

Congreso: D. Enrique Conde Salazar, Gobernador, 33, teléfono 17954.—Palacio: D. Ramón Martínez, Fomento, 22, teléfono 17960.—Sanidad, Negociado, Plaza de la Villa, 5, teléfono 50182.

CASAS DE SOCORRO

Buenavista: Castelló, 65, teléfono 52430.—Centro: Navas de Tolosa, 3, teléfono 10025.—Congreso: Fuencarral, 8, teléfono 10048.—Congreso (sucursal): Hermosilla, 51, teléfono 30204.—Chamberí: Eloy Gonzalo, 15, teléfono 30271.—Chamberí (sucursal): Santa Engracia, 130, teléfono 30268.—Hospital: Augusto Figueroa, 43, teléfono 16139.—Hospital (sucursal): Santa Isabel, 36, teléfono 74424.—Inclusa: Encomienda, 21, teléfono 70254.—Latina: Carrera de San Francisco, 8, teléfono 70050.—Latina (sucursal): General Ricardos, 4, teléfono 70755.—Palacio: Cristino Martos, 5, teléfono 30073.—Palacio (sucursal): Plaza del Puente de Segovia, 3, teléfono 70120.—Universidad: Alberto Aguilera, esquina a Vallehermoso, teléfono 32142.

Tarifa para el servicio de Automóviles.

FRANJAS ENCARNADA Y VERDE

De uno o dos asientos:

Los 800 primeros metros	0'40
Por cada 250 metros más o fracción	0'10
Por cada hora que el coche esté parado... ..	4'00

De tres o más asientos:

Los 800 primeros metros	0'60
Por cada 333 metros más o fracción	0'20
Por cada hora que el coche esté parado	4'00
Despedidos en el tercer límite, se abonará por regreso	1'25

COCHES DE PLAZA

<i>Por carreras.</i> —Una o dos personas	1'25
Por cada asiento más	0'50
<i>Por horas.</i> —Una o dos personas	3'00
Por cada asiento más	0'75

DISPONIBLE

Compañía Madrileña de Urbanización.

Tranvía de Cuatro Caminos-Ciudad Lineal-Ventas.

Servicio días laborables: Por la mañana, cada quince minutos; por la tarde, cada diez minutos. Domingos y días festivos, cada cinco minutos.

Tranvía de Cuatro Caminos a la Dehesa de la Villa.

Servicio días laborables: Desde Cuatro Caminos, cada diez minutos; desde la Red de San Luis (Gran Vía), coches disco núm. 20, cada nueve minutos.

Tranvía desde Cuatro Caminos a Fuencarral:

Cada treinta minutos.

Tranvía de Cuatro Caminos a Tetuán.

Cada tres minutos. Servicio directo desde el Puente de Vallecas a Tetuán, coches disco núm. 14, cada diez minutos.

Tranvía de Ventas a Canillejas.

Servicio cada hora, saliendo los coches de Ventas, desde las 7,25 hasta las 22,25.

Ferrocarril a Colmenar Viejo.

Salidas de trenes desde Cuatro Caminos, a las 9,32. Idem de Colmenar, a las 8,15.

ASPIRAD SIEMPRE OZONOPINO-
Y LAVAO: CON JABON LIQUIDO RUY-RAM
 Y CUMPLIREIS CON LOS PRECEPTOS DE LA HIGIENE Y DESINFECCION
ISIDORO RUIZ - CARRETAS, 37 - PºAL MADRID.

¡¡UN MOMENTO!!



El mayor surtido en plumas estilográficas y lapiceros automáticos.



Palacio de la Estilográfica

Viuda de NAVARRO

5, PRECIADOS, 5

TOME LAS SEÑAS DE ESTA CASA, COMPRE EN ELLA UNA VEZ, Y SERÁ LA PAPELERÍA DONDE SE SURTA SIEMPRE



¡¡NO LO OLVIDE!!

PALACIO DE LA ESTILOGRAFICA

5, PRECIADOS, 5. -- MADRID

TELEFONO 10197



Esmaltes finos artísticos. Esmaltes traslucidos. Sortijas de indios patentadas. Condecoraciones civiles y militares. Escudos Heráldicos. Cartelas en oro y plata para homenajes.

ATOCHA, 5.-Teléfono 17525.-MADRID

DISPONIBLE

Sastrería

Terrado

Sastrería

*Proveedor de las Cooperativas del Ministerio
del Ejército y Real Institución.*

Trajes
Gabanes
Trincheras

LEGANITOS

2

Teléfono 13799

Uniformes
de
todas clases



PLAZOS Y CONTADO

Félix Toca
FÁBRICA DE BRONCES ARTÍSTICOS
LAMPARAS, CAMAS
MUEBLES Y HERRAJES

DESPACHO CENTRAL, NICOLÁS MA RIVERO 8 y 6
TELÉFONO 15491
FÁBRICA EL DOTE de Vega, MADRID
Teléfono 11287

KARDEX

FICHERO VIS'BLE PERFECTO

LIPS

CAJAS DE CAUDALES
MUEBLES DE ACERO
PARA OFICINAS
ARCHIVADORES, MESAS,
ARMARIOS, ETC.

Dudy Meyer

Montera, 28
MADRID

DISPONIBLE



Mi orgullo

ES EL ASPIRADOR DE POLVO

VAMPIRO

Con él puedo limpiar las alfombras, los muebles y tapices sin que quede una partícula de polvo.

ENCERADORAS ELÉCTRICAS
Nobby - Dandy - Victor - Express

A. E. G. — Sección Santo

Paseo de Recoletos, 17

Teléfono 19447

VENTILADORES



**GRAN
SURTIDO MATERIAL SUPERIOR
PIDASE EXPRESAMENTE ESTA MARCA**

En todos los buenos,
acreditados estable-
cimientos del ramo

y

A. E. G. Ibérica

de Electricidad

(S. A.)

