

Octavo año de publicación no interrumpida



# Espectáculos de Madrid

REVISTA DIARIA

GUIA DE LA CAPITAL  
= NOVELAS = PASATIEMPOS =  
= CRÓNICAS DE TEATROS =  
= TOROS =



*Reparto Gratis*

- DIRECCIÓN -  
2-CONDE DE ROMANONES, 2



**MECAPHONE**  
EL FONOGRAFO PORTATIL MAS POTENTE  
Y DE MAS CLARO SONIDO  
VENTA EXCLUSIVA:  
**Unión Musical Española**  
Carrera de San Jerónimo, 30, y Preciados, 5 - Madrid

*Perce Durias*

# LA MARAVILLA DEL SIGLO



¿Ha oído Ud. la Nueva Gramola con Cámara Acústica «Reentrante?» En caso negativo, hágalo en seguida. Acuda sin pérdida de tiempo a un agente nuestro y pida una audición musical con este nuevo instrumento. Al escuchar las primeras notas sentirá usted la sensación de que los artistas se hallan en su presencia. Su ánimo quedará cautivado ante esta nueva maravilla, y radiante de placer deseará usted adquirir este prodigioso aparato, que reproduce todos los sonidos musicales con una precisión verdadera admirable. Una sola audición le convencerá.

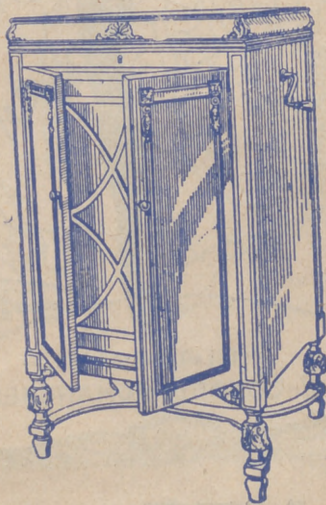

## La Voz de su Amo

COMPañÍA DEL GRAMÓFONO, S. A. E.  
AVENIDA DE PÍ Y MARGALL, 1.—MADRID

Fábrica:  
URGEL, N.º 234  
BARCELONA



**DISTRIBUCION DE NUESTRAS TIRADAS**



Todos los días, de doce y media a dos, en los Casinos de Madrid, Bellas Artes, Gran Peña; en los Hoteles Palace, París, Inglés, Reina Victoria, Regina y Príncipe de Asturias. De cuatro a cinco (tarde), en los siguientes Cafés y de esta forma: *Martes, Jueves y Sábados*, Cafés Oriental, Lisboa, Puerto Rico, Universal y Colonial. *Miércoles, Viernes y Domingos*, Lyon d'Or, Maison Dorée, Café-Bar La Montaña y Norte. Diariamente se reparte en los Bares Villa-Rosa, Plaza de Santa Ana, 17; «Madrid-Sevilla». Echegaray, 21, y en la Peluquería de Moda, Prado, 7.—Lo que avisamos a los señores anunciantes para que lo comprueben.

Para toda clase de anuncios y propagandas dirijanse a la Dirección:

**2, Conde de Romanones, 2**

**HORARIO DE TRENES**

Compañía del Norte.	Salida de Madrid	Llegada a Madrid
Expreso Hendaya (vía Avila).	21,30-22,30	7-9
Expreso Galicia (vía Avila)...	19,20	9,40
Rápido Hendaya (vía Avila)...	20	21
Sudexpreso Francia (v. Avila).	22	9,15
Rápido Asturias-Santander ...	9	22,15
Correo Santander (vía Avila).	19,30	8,15
Correo Galicia (vía Avila) ...	19,45	7,45
Correo Hendaya (vía Avila)...	22,45	6
Mixto Madrid-Irún .....	6	19,40
Mixto Galicia (vía Segovia) ...	10,25	14,50
Mensajerías Segovia .....	30	15,45
Tranvía Avila .....	7,45-17,10	21-20,45
Tranvía Segovia .....	8,18	11,19-20,25
Tranvía Escorial-Cercedilla ...	14,10	18
Tranvía Pozuelo .....	21	22
Tranvía Pozuelo .....	16,35	18,45
Tranvía Escorial (domingos).	10,08	19,55-20,10
Tranvía Escorial .....	19,20	8,48
<b>Madrid-Cáceres-Portugal.</b>		
Rápido Lisboa .....	23,28	8,26
Correo Lisboa .....	20,25	9,05
Mixto Salamanca-Cáceres .....	8,45	19,50
Mixto Talavera .....	14	16

Sigue en la cuarta plana.

**A R M E N G O L**  
ACREDITADA Y ANTIGUA LANERIA Y COLCHONERIA

Grandes existencias en lanas y telas adamasca-das y listadas para toda clase de colchones. Duvets, plumas, miraguanos, borras, zaleas, etcétera, etc.

BARQUILLO, 30.—Teléfono 34272

NO TIENE SUCURSALES



TELEFONO 10251

DISPONIBLE

Madrid-Zaragoza-Alicante.	Salida de Madrid	Llegada a Madrid
Expreso Barcelona .....	20,15	9
Expreso Alicante-Valencia-Cartagena .....	9	10,40
Expreso Andalucía .....	9,50	20,25
Expreso Sevilla .....	10,55	21,05
Exp. Zaragoza y Barcelona... ..	9,45	21,55
Expreso Málaga-Algeciras (al-temo) .....	21,35	9,10
Correo-expreso Valencia .....	22,10	8
Exp. Andalucía-Cádiz (alter.)..	22,40	8,45
Correo-expreso Alicante .....	23	7,30
Correo-exp. Aranjuez-Toledo...	9,10	20,25
Omnibus Zaragoza .....	19	10,25
Omnib. Zaragoza-Barcelona ...	7,20	19,55
Correo Zaragoza y Barcelona..	21,40	8
Correo-expreso Cartagena .....	21,45	8,30
Expreso Badajoz (lunes, miér- coles, viernes) .....	8,45	20,45
Idem, regreso (martes, jueves, sábados) .....	8,45	20,45
Exp. Toledo (por Aranjuez)... ..	9,10	20
Correo Andalucía .....	23,25	7
Omnibus Cuenca-Alicante-Valencia-Cartagena y Córdoba.	7	11,20
Mensajer. Valencia-Alicante y Tarancón .....	11,10	18,45
Omnibus Toledo .....	7,45	14,35
Omnibus Sigüenza .....	13,30	14,15
Omnibus Guadalajara .....	10,10	17,35
— — — — —	17	17,35
— — — — —	20,35	8,45
Tranvía Getafe (Badajoz) .....	6,20	7,45



Palacio Real, de Madrid

**DENTISTA JOSE MARIA CRISTOBAL**  
**Extracciones - Obturaciones - Composturas**  
**TRABAJOS EN ORO Y CAUCHO**  
 DE 10 A 1, EN  
**Plaza del Progreso, 16, pral.**  
 Horas de consulta: }  
 DE 5 A 7, EN  
**Plaza de Santa Cruz, 4, pral.**

**FABRICA DE PLISADOS**  
**PEDRO FORASTE**  
 Plisados fantasía y especialidades  
 Bordados.--Vainicas.--Incrustaciones  
 :: VISITE ESTA CASA ::  
**PLAZA DEL PROGRESO, 3**

Sol-Especial P. de Toros. Corri- da de Novillos, 0,30.—Cda. de Toros. ....	0,50
Plaza Mayor-Leganés. ....	0,50
Ciñoles-Puerta de Toledo. ....	0,15
Pozas-Sol, 0,15.—Sol-Delicias. ....	0,15
Red de San Luis-Prosperidad. ....	0,20
Fuente Vallecas-Antón Martín. ....	0,15
Hipódromo-Chamartín la Rosa. ....	0,15
Sol-Diego de León (por S.). ....	0,15
33 Santo Domingo-Estación Norte. ....	0,15
34 Santo Domingo-Pozas. ....	0,15
35 Plaza Mayor-Fuente del Ángel. ....	0,10
36 C. Caminos-Glorieta de Bilbao. ....	0,10
37 Cibele-Puente de la Princesa. ....	0,15
38 Cibele-Goya (final). ....	0,15
39 Pozas-Plaza de Santa Cruz (por Ventura Rodríguez). ....	0,15
40 Prosperidad. P. A. Martínez. ....	0,15
41 Santo Domingo-Pozas, 0,15.—Po- zas.—Escuela de Agricultura, 0,10.—Escuela de Agricultura- Puerta de Hierro. ....	0,20
42 Cibele-Hipódromo. ....	0,15
44 Cibele-Plaza Manuel Becerra. ....	0,15
46 Plaza Mayor-Fuenteclilla. ....	0,05
47 Plaza Mayor-Mataderos. ....	0,20
48 Quevedo-Cibele-P. Atocha. ....	0,15
49 Glorieta de Bilbao-Colón-Goya. ....	0,15
50 Glorieta Ruiz Jiménez-García Gaztambide. ....	0,15
1 Sol-Salamanca. ....	0,15
2 Sol-Argüelles. ....	0,15
3 Salamanca-Sol, 0,15.—Sol-Que- vedo. ....	0,10
4 Sol-Veritas, 0,30.—Sol-Pardiñas. Servicio especial Plaza de Toros, Cda. de novillos, 0,20.—Toros. ....	0,10
5 Sol-Pardiñas. ....	0,15
6 Goya-Sol, 0,15.—Sol-Argüelles. ....	0,15
7 Sol-Hipódromo. ....	0,15
8 Bombilla-Sol, 0,30.—Sol-Hpno. ....	0,15
9 Sol-Bombilla, 0,30.—Sol-Norte. ....	0,20
10 Sol-Estación del Norte. ....	0,15
11 Argüelles-Bilbao Retiro. ....	0,15
12 Sol-Argüelles (Rosales). ....	0,15
13 Antón Martín-Sol, 0,10.—Sol- Quevedo. ....	0,10
14 P. Vlla.-Sol, 0,25.—Sol-Qdo.-Cua- tro Caminos. ....	0,10
15 P. Vallecas-Sol, 0,25.—Sol-Cham- bert-Clavie. ....	0,10
16 Sol-Pico, 0,25.—Sol-A. Martín. ....	0,10
17 C. Caminos-Sol, 0,10.—Sol-Pgs. ....	0,05
18 Obelisco-Sol, 0,10.—Sol-S. Pco. ....	0,10
19 C. Caminos.—P. A. Martínez. ....	0,10
20 C. Caminos-Red de San Luis. ....	0,15
21 Sol-Pozas (por Leganillos). ....	0,15
22 Pozas-Sol, 0,15.—Sol-Embajds. ....	0,10
23 Sol-Fuenteclilla. ....	0,10
24 P. Mayor-Carabanchel Bajo, 0,30. Carabanchel Alto. ....	0,10

**MAYOR**  
42 PRAL  
**MADRID**

**GRAMOLAS Y DISCOS**

**GARIJO, MENENDEZ Y RESPALDIZA**

INFORMES Y PEDIDOS

INTRODUCCIÓN DE MÚJICA Y PIANO

**Holton**

América Latina  
Digno Instrumento  
LA REVELACIÓN DEL DÍA

**HOTEL HISPANA**  
 Casa de primer orden. Todo confort  
 Teléfono en todas las habitaciones  
**Restaurant. Se sirven cubiertos a parte**  
**AVENIDA PI Y MARGALL, 22**  
 GRAN VÍA.—TELÉF. 16072.—MADRID

SERVICIO DE CORREOS

CENTRAL DE CORREOS (PLAZA DE CASTELAR)

ESTAFETAS URBANAS

Núm. 1 Jorge Juan, 20 y 22.—2 General Zabala, 14 (Prosperidad).—3 Santa Engracia, 155.—4 Florida, 7.—5 Carrera de San Francisco, 17.—6 General Ozaa, 8.—7 Santa Isabel, (esquina a Brumen).—8 Ronda Conde Duque, 11.—9 Hermosilla, 32.—10 Fuencarral, 188.—11 Paseo de Extremadura, 23.—12 Magdalena, 12.—13 Lozano, 14 (Guindalera).—14 Montalbán, 1 (Central).

SERVICIO DE TRANVÍAS

**Sitios de recogida:** Estación del Norte.—Atocha (puerta y glorieta).—Plaza de Castelar.—Puerta del Sol (frente a Gobernación y esquina a Carretas).—Nicoás María Rivero (esquina a San Jerónimo).—Plaza de la Independencia.—Claudio Coello (esquina a Alcalá).—Red de San Luis.—Princesa (cruce con Marqués de Urquijo).—Plaza Mayor.—Cuatro Caminos y Ventas del Espiritu Santo. Horas: de 8 a 12 media de la mañana y de 4 a 8 y media de la tarde.

ESTACIÓN DEL NORTE

**Horas de recogida:** de las 16 a las 21,50.

**Cartas.**—Cinco minutos antes de la salida de los trenes.

**Impresos.**—Desde las 16 hasta las 18.

**Certificados y Valores.** Correo de Galicia, hasta las 16,40. Correo de Santander, 17.—Correo de Asturias, 18,40.—Expres de Irún, 21,00.—Correo de Irún, 21,30.—Mixtos de Galicia, Asturias y Santander, 21,00.

**Horas de recogida de las cartas.**—Galicia, a las 15,40. Asturias y Santander, 16,40.—Aragón y Cataluña, 17,05.—Tajo (Cáceres) y Extremadura, 17,35.—Alicante y Murcia, 17,55.—Valencia, 19,10.—Andalucía, 19,30.—Norte y Extrinero, 21,00.

**Cartas certificadas.**—De 9 de la mañana a 12 de la noche. Para que saigan en los correos de día, precisa certificar dos horas antes de la salida de los trenes correos. En otro caso, utilícese las Estafetas de alcance de las Estaciones del Norte y Medio. Para el Extranjero, de 9 a 5 y de 7 a 12 de la noche.

**Valores declarados.**—De 10 de la mañana a las 17,30, a excepción de Galicia, Asturias y Santander, a las 15,00. Aragón y Cataluña, a las 16,30.—Andalucía y Norte, a las 18.—Caja: de 11 a 17.—Domingos, de 11 a 18.

**Impresos certificados.**—(Por la calle de Montalbán, en el Pasaje, a la izquierda).—Líneas de Galicia, Asturias, Santander, Segovia y Salamanca, de 10 a 13,30.—Líneas de Aragón, Extremadura, Tajo, Mediterráneo y Cuenca, de 10 a 14,50.—Líneas de Andalucía, Norte, Almorox y Colmenar, de 10 a 15,50. Estas horas son para el público que imponga de 1 a 8 certificados. Siendo más de 3, precisa relación por duplicado y solo de 10 a 13,00, para el extranjero de 9 a 12.

**Lista de Correos.** De 9 de la mañana a 6 de la tarde.

ESTACIÓN DEL MEDIODÍA

**Horas de servicio.**—De las 16,30 a las 21,30.

**Cartas.**—Has a diez minutos antes de la salida de trenes.

**Periódicos e impresos.**—Cuenca, hasta las 16,40.—Aragón, hasta las 17,30.—Demás líneas, hasta las 18.

**Certificados y valores.**—Cuenca, hasta las 16,40.—Aragón (expres), 17,30.—Aragón (correo), 17,45.—Extremadura, 18,00.—Andalucía (expres), 19,30.—Alicante y Cartagena, 19,45.—Andalucía (correo), 20,10.—Valencia (expres), 20,45.

LA REGIONAL

VINOS FINOS DE MESA : : : SERVICIO A DOMICILIO

Gran vino «EL PADRE ETERNO»

: : y blanco «LA PALMA» : :

1, LOS MADRAZO, 1.—TELEF. 13563

GOBIERNO ESPAÑOL.—MINISTERIOS

Presidencia del Consejo de Ministros, Paseo de la Castellana, 3, teléfono 30165.—Ministerio de Estado, Plaza de las Provincias, 1, teléfono 52849.—Economía Nacional, Paseo de Atocha, 1 y 3, teléf. 73569.—Ministerio del Ejército, Alcalá, 53, teléfono 16552.—Ministerio de Fomento, Paseo de Atocha, 53, teléfono 73040.—Ministerio de Gobernación, Puerta del Sol, 7, teléfono 53037.—Ministerio de Hacienda, Alcalá, 11, teléfono 11370.—Instrucción Pública y Bellas Artes, Alcalá, 34, teléfono 11667.—Ministerio de Justicia y Culto, San Bernardo 47, teléfono 14945.—Ministerio de Marina, Paseo del Prado, 3, teléfono 70412.—Trabajo y Previsión, Marqués de la Ensenada, 8, teléfono 33391.

VILLA-ROSA RESTAURANT

El mejor y más típico en su género y el preferido por la buena Sociedad

SERVICIO PERMANENTE

PLATO DEL DIA

SERVICIO A LA CARTA

Visite usted VILLA-ROSA Plaza del Principe Alfonso, 17. — Teléfono 12270

SASTRERIA GALINDO

CORTE REGIO

TRAJES ULTIMA MODA



GABARDINAS TRINCHERAS

SE ADMITEN GÉNEROS PARA SU CONFECCIÓN 8, Concepción Jerónima, 8. — Teléfono 72746

VIVA MADRID! CERVEZAS LICORES

EL RESTAURANT DE MODA

Café expres superior.—Cazuelitas variadas diariamente.

El mejor vino de Valdepeñas lo encontrará aquí

7, MANUEL FERNÁNDEZ Y GONZÁLEZ, 7

: : (ANTES VISITACION) : :

FOTOGRAFIA LAURGRAFF

Magníficas postales desde tres ptas., kilométricos, pasaportes y carnets entregados en el acto.

SE HACEN AMPLIACIONES

42, MONTERA, 42, PLANTA BAJA

LA CORUÑA MARTIN NAVAZO

Vinos - Restaurant - Cervezas - Licores de todas las marcas - Mariscos del día - Aperitivos y bocadillos

: : La Peña más clásica : : :

4, CALLE DE ALCALÁ, 4

# ALBERTO

Pulseras de pedida  
especialidad



Últimas  
creaciones

7, Carretas, 7

## GRAN METROPOLITANO

A las 10,45:

Las bellezas del mundo.

## LARA

A las 6,30 y 10,45:

Los Duendes de Sevilla

## MARAVILLAS

A las 6,30 y 10,45:

Los Besos

## REINA VICTORIA

A las 6,15 y 10,45:

El Príncipe Carnaval

## INFANTA ISABEL

No hay función.

## ROMEA

A las 6,15 y 10,15:

¡Colibril

## ESLAVA

A las 6,45 y 10,45:

Las pantorrillas

¿Desea usted ver aumentar el número de clientes en sus negocios?

Para conseguirlo existe un medio infalible:

¿Cuál?

Anúnciese usted en esta Revista, y se verá coronado por el éxito. El anuncio es la base del negocio y la más eficaz propaganda.

## FUENCARRAL

A las 6,45 y 10,45:

Los Naranjales y Los Claveles

## PALACIO DE LA PRENSA

A las 6,15 y 10,15. Gran programa de películas; domingos, desde las cuatro.



## EL BARBERO DE LA

por LEOPOLDO PEZ

(continuación.)

dor, como era la de creer tan su criterio, toda la gente que iba a ba con disimulo únicamente pocas aquel émulo de Juan López ara, todo, la mano, aquella man qu toros y se los despegaba tan

Las malas lenguas del barrio e criterio del picador, y aseg de tismo de Cayetana, la barbe lo

Lo cierto es que a esa hora que rilleaba las calles del antiguo rid, por conventos de monjas y y ros, cuando a la una de la y d mida de las doce, nuestros esad do hacia la Huerta de los imos afueras, las alamedas del Co las decimos, la barbería se lle b descañonarse o de tertulian ente en las tiendas a no dejar se co a veces que la campana ma T de Corte, adelantado de In de v sordo, de los Tribunales de p. I



**PENSION**  
MANUEL FERNANDEZ Y GONZALEZ  
**PENSION DESOCC**  
TELEFONOS



PARA HOY  
Junio de 1930 3.171

DE LAS VISTILLAS

POLDOPEZ DE SAA

(Continuación.)  
er tan su gloria, que, según su  
ue su tienda a rasurarse. busca-  
mente ocasión de ver cómo tenía  
ópezara, la nariz, etc., y, sobre  
man que castigaba tanto a los  
a tan...  
el bato estaban conformes con el  
segundo de tapadillo, que el coque-  
arbo lo que llamaba a la gente.  
sa ha que el sol de invierno ama-  
ngitud, formadas en su mayoría  
as y sembradas de estercole-  
e la y después de la maciza co-  
tros asados salían a lucir sus can-  
nas ailitar la digestión, caminan-  
los mos, que entonces eran las  
del las Vistillas; a esa hora,  
e lle de barbudos que acudían a  
lian entes de aquellos que caían  
jar conversación, más pesada  
a ma Toledo.  
don lo Ibarragueta, ex alcalde  
e lle de vientre, y oidor, aunque  
es do. Parecía sumido bajo su

(Continuará.)

La antigua Cerámica NIVEIRO  
DE TALAVERA

Por mejora y ampliación de local ha trasladado la EXPOSICION y VENTA  
de sus preciosos e inmejorables artículos a

PASEO DE RECOLETOS, 2, D.I.P.

INFANTA BEATRIZ

A las 6,45 y 10,30:

Satanello

COMICO

A las 6,45 y 10,45:

«Shanghai»

¿Que sus ventas disminu-  
yen a pesar de la competen-  
cia en precios y calidad in-  
mejorable de los géneros?

Pues es porque usted no  
anuncia su establecimiento  
en parte alguna.

Hágalo en esta Revista de  
diaria divulgación y verá au-  
mentar sus ventas y utilida-  
des. No lo dude usted más.

ESPAÑOL

A las 6,30 y 10,30:

Casa de Naipes

MARTIN

A las 6,45:

La cama y El gallo

A las 10,45:

¡Viva la Cotorra!  
El país de los tontos

COMEDIA

A las 10,30:

La Torre de la Cristiana

(Butaca: 3 ptas.)

PAVON

No hay función.

LATINA

A las 6,30 y 10,45:

La hija de Juan Simón

CALDERON

A las 6,30 y 10,30:

La Rosa del Azafrán  
Marina

JAI-ALAI

A las 4:

Primero, a Remonte:  
Ostolaza y Salaverría I  
contra  
Pasieguito y Zabaleta

Segundo, a Pala:  
Solazábal y Begoñés III  
contra  
Azurmendi I y Abásolo

RZAY  
MADRID

DES... PESETAS  
EL... 1921

Sombreros de Señora



Agustín Abad

TARIFAS DE CORREOS CLEMENTE Y GARCIA

PUNTO DE DESTINO	CARTAS		Tarjetas postales		Sobres monederos y objetos asegurados		Derecho certificado.	
	Tipo de peso Grs.	Francos Cts.	Senecillas Cts.	Tipo de peso Grs.	Francos Cts.	Cualquier peso Cts.		
Interior de las poblaciones ...	20	15	15	20	15	30 (h)		
Península, islas Baleares, Canarias, posesiones españolas del Norte de África y Andorra	25	25	15	25	25	30 (h)		
Portugal, Gibraltar, Filipinas y América ...	25	25	15	30	30	30		
Fernando Póo, Annobón, Corisco y demás posesiones del Golfo de Guinea ...	20	30	15	20	30	30		
Oficinas españolas en Marruecos y Tánger ...	30	20 (h)	15	30	20	30		
Todos los demás países.	20	40	25	40	40	40		

(a) Los primeros 20 gramos son 40 céntimos, y cada 20 gramos que exceda de los 20 primeros, 20 céntimos. (b) Por excepción es de 5 céntimos solamente el importe del certificado para los impresos que contienen libros, sin que haya derecho a indemnización en caso de extravío.

Liquidación forzosa por derribo de la finca  
**PRECIOS INCREIBLES**  
 3 4, M A Y O R, 3 4



**PARA HOMBRES**  
 Ayer ventrudo, hoy enjuto, es que uso  
**LA FAJA DE JUSTO**  
**JUSTO JUAN**  
 CARMEN, 10 :: MADRID

DEPOSITO DE LINOLEUM

Artículos de limpieza :: Tubos de goma  
 Hules de mesas y para encerados  
**FRANCISCO SERRANO**  
 Droguería y Perfumería :: Depósito de suelas y tacones de goma  
 CONDE DE ROMANONES, 11 :: MADRID

CASA JACINTO

(ANTIGUO CASTILLO DE LUNA)-CONCEPCION JERONIMA, 6  
 Servicio de restaurant. Platos populares todos los días. Especialidad en cazuelitas. Café exprés. Cervezas, mariscos y bocadillos. Vinos finos de Valdepeñas de la Casa de

**MIGUEL L. DE LERMA**  
 6, CONCEPCION JERONIMA, 6

CASA ADORACION

ULTIMAS NOVEDADES DE PARIS - SOMBREROS PARA SEÑORAS Y NIÑAS  
 CALLE DEL PRADO, 4 :: TELEFONO 14226

SE HACEN PLISADOS, VAINICAS E INCRUSTACIONES MECANICAS

LA CASA MAS ANTIGUA DE MADRID  
 Se hacen toda clase de plisados y en todos los anchos. Unica Casa que tiene siempre las últimas creaciones de París

**ARTURO HUERTA**  
 FERNANDO VI, 12, PRAL. - TELEFONO 33681

Confitería :: Pastelería :: Fiambres

**N I Z A**

Especialidades y creaciones para el te y postres  
 Se sirven LUNCHS

Argensola, 20 :: Orellana, 16 :: Glorieta de Bilbao, 7 :: Sagasta, 2 :: Telefono 33253

**IMPRENTA DE LOS HIJOS DE T. MINUESA**  
 Juanelo, 19. :: MADRID :: Teléfono 73.402

SE HACEN TODA CLASE DE TRABAJOS COMERCIALES, LIBROS Y REVISTAS

ALGUNOS SERVICIOS DEL AYUNTAMIENTO

Alcaldía-Presidencia, Plaza de la Villa, teléfono 10106.—Comisiones de Concejales, Plaza de la Villa, 5, teléfono 10808.—Tercera Casa consistorial, Plaza de la Constitución, 3, teléfono 10021.

AGUAS POTABLES Y ALCANTARILLADO

Dirección, Plaza de la Villa, 4, teléfono 10922.—Inspección, Casa Cisneros, Plaza de la Villa, 4, teléfono 11227.—Inspección de Alcantarillas, Plaza de la Constitución, 3, teléf. 10012.—Almacenes de la Villa, Santa Engracia, 104, teléf. 30034.—Alumbrado, Dirección, Plaza de la Villa, 5, teléf. 10624.—Arquitectos, Dirección, Plaza de la Villa, 4, telef. 11406.—Carruajes, Dirección, Plaza de la Constitución, teléfono 11070.—Colegio de Ntra. Sra. de la Paloma, Dehesa de la Villa, teléf. 30410.—Depositaria Municipal, Plaza de la Villa, 5, teléf. 12853.—Ensanche, Jefe Negociado, Ayala, 14, teléf. 52859.—Inspección facultativa, Costanilla de los Angeles, 13, teléfono 13659.—Guarcia Municipal, Jefatura, Plaza de la Constitución, 3, teléf. 20021.—Guardia de Caballería, Costanilla de los Desamparados, 15, tel. 10651.—Imprenta municipal, Sacramento, 2, tel. 13337.—Incendios, Dirección, Imperial, 10, tel. 12800.—Laboratorio central, Bailén, 43, tel. 70320.—Puesto de Desinfección, Plaza de San Francisco, 3, tel. 73729.—Limpiezas, Dirección, Imperial, 10, tel. 14630.—Mataderos, Dirección, Paseo de la Chopera, tel. 70116.—Mercado de la Cebada, Plaza de la Cebada, teléfono 70405.—Mercado de los Mostenses, Plaza de los Mostenses, teléf. 15279.—Parques y jardines, Dirección, Parque de Madrid, teléf. 54382.—Puericultura, Casa central, Peñón, 23, teléfono 71341.



**RECAUDADORES DE ARBITRIOS**

Congreso: D. Enrique Conde Salazar, Gobernador, 33, teléfono 17954.—Palacio: D. Ramón Martínez, Fomento, 22, teléfono 17960.—Sanidad, Negociado, Plaza de la Villa, 5, teléfono 50182.

**CASAS DE SOCORRO**

Buenavista: Castelló, 65, teléfono 52430.—Centro: Navas de Tolosa, 3, teléfono 10025.—Congreso: Fuencarral, 8, teléfono 10048.—Congreso (sucursal): Hermosilla, 51, teléfono 30204.—Chamberí: Eloy Gonzalo, 15, teléfono 30271.—Chamberí (sucursal): Santa Engracia, 130, teléfono 30268.—Hospicio: Augusto Figueroa, 43, teléfono 16139.—Hospital (sucursal): Santa Isabel, 36, teléfono 74424.—Inclusa: Encomienda, 21, teléfono 70254.—Latina: Carrera de San Francisco, 8, teléfono 70050.—Latina (sucursal): General Ricardos, 4, teléfono 70755.—Palacio: Cristino Martos, 5, teléfono 30073.—Palacio (sucursal): Plaza del Puente de Segovia, 3, teléfono 70120.—Universidad: Alberto Aguilera, esquina a Vallehermoso, teléfono 34142.

**Tarifa para el servicio de Automóviles.**

**FRANJAS ENCARNADA Y VERDE**

*De uno o dos asientos:*

Los 800 primeros metros ... ..	0'40
Por cada 250 metros más o fracción ... ..	0'10
Por cada hora que el coche esté parado... ..	4'00

*De tres o más asientos:*

Los 800 primeros metros ... ..	0'60
Por cada 333 metros más o fracción ... ..	0'20
Por cada hora que el coche esté parado ... ..	4'00
Despedidos en el tercer límite, se abonará por regreso ... ..	1'25

**COCHES DE PLAZA**

<i>Por carreras.</i> —Una o dos personas ... ..	1'25
Por cada asiento más ... ..	0'50
<i>Por horas.</i> —Una o dos personas ... ..	3'00
Por cada asiento más ... ..	0'75

**DISPONIBLE**

**Compañía Madrileña de Urbanización.**

*Tranvía de Cuatro Caminos-Ciudad Lineal-Ventas.*

Servicio días laborables: Por la mañana, cada quince minutos; por la tarde, cada diez minutos. Domingos y días festivos, cada cinco minutos.

*Tranvía de Cuatro Caminos a la Dehesa de la Villa.*

Servicio días laborables: Desde Cuatro Caminos, cada diez minutos; desde la Red de San Luis (Gran Vía), coches disco núm. 20, cada nueve minutos.

*Tranvía desde Cuatro Caminos a Fuencarral.*

Cada treinta minutos.

*Tranvía de Cuatro Caminos a Tetuán.*

Cada tres minutos. Servicio directo desde el Puente de Vallecas a Tetuán, coches disco núm. 14, cada diez minutos.

*Tranvía de Ventas a Canillejas.*

Servicio cada hora, saliendo los coches de Ventas, desde las 7,25 hasta las 22,25.

*Ferrocarril a Colmenar Viejo.*

Salidas de trenes desde Cuatro Caminos, a las 9,32.

Idem de Colmenar, a las 8,15.



**ASPIRAD SIEMPRE OZONOPINO**  
**Y LAVADOS CON JABON LIQUIDO RUY-RAM**  
 Y CUMPLIREIS CON LOS PRECEPTOS DE LA HIGIENE Y DESINFECCION  
**ISIDORO RUIZ - CARRETAS, 37 - P<sup>AL</sup> MADRID**

**!! UN MOMENTO !!**



El mayor surtido en plumas estilográficas y lapiceros automáticos.



Palacio de la Estilográfica

**Viuda de NAVARRO**

5, PRECIADOS, 5

TOME LAS SEÑAS DE ESTA CASA, COMPRE EN ELLA UNA VEZ, Y SERÁ LA PAPELERÍA DONDE SE SURTA SIEMPRE



**!! NO LO OLVIDE !!**

**PALACIO DE LA ESTILOGRAFICA**

**5, PRECIADOS, 5. -- MADRID**

**TELEFONO 10197**



Esmaltes finos artísticos. Esmaltes traslucidos. Sortijas de indios patentadas. Condecoraciones civiles y militares. Escudos Heráldicos. Cartelas en oro y plata para homenajes.

**ATOCHA, 5.-Teléfono 17525.-MADRID**

**DISPONIBLE**



**Pedro Lapéque**  
 Horticultor, Floricultor  
 VENTA DE PLANTAS  
 Y FLORES NATURALES  
 Ventura de la Vega 3  
 Teléfono 12.57  
**MADRID**  
 Construcción y  
 Construcción de  
**JARDINES**



# C. I. A. S. S. A.

## LINEAS AEREAS SUBVENCIONADAS SERVICIOS DIARIOS

Madrid-Sevilla, por 100 pesetas.

Madrid-Barcelona, por 125 pesetas.

### EN TRIMOTORES DE SEIS TONELADAS

Despachos de billetes:

Madrid: { Plaza de la Lealtad, 4.-Teléfono 52922  
Av. Conde Peñalver, 18.-Teléfono 17552

Barcelona: Fontanella.--Sevilla: Reina Mercedes, 1  
Teléfono 20780      Teléfono 21760



## Tarifa general de la Compañía del Metropolitano Alfonso XIII

PUERTA DEL SOL A TETUÁN DE LAS VICTORIAS, 0,30;  
CON ESTACIONES EN ALVARADO Y ESTRECHO

E. del Norte	20	80
Quevedo...	20	20
S. Bernardo	20	20
Noviciado...	20	20
St. Domin.º	20	20
Isabel II...	20	20
Sevilla...	25	25
Banco...	25	25
Retiro...	25	25
P. Vergara...	25	25
Goya...	25	25
M. Becerra...	30	30
Ventas...	30	30
P. Valdeca...	30	30
Pacífico...	30	30
M. Pelayo...	30	30
Atocha...	30	30
A. Martín...	20	25
Progreso...	20	25
P. del Sol	10	15
Gran Vía...	10	15
Tribunal...	10	15
Bilbao...	10	15
Chamberf...	10	15
Iglesia...	10	15
Ríos Rosas...	10	15
C. Caminos...	10	15

ESTACIONES

Cuatro Caminos...	10	15
Ríos Rosas...	10	15
Iglesia...	10	15
Chamberf...	10	15
Bilbao...	10	15
Tribunal...	10	15
Gran Vía...	10	15
Sol...	10	15
Progreso...	20	25
Antón Martín...	20	25
Mentén Pelayo...	30	35
Pacífico...	30	35
Puente Valdeca...	30	35
Ventas...	30	35
Manuel Becerra...	30	35
Goya...	30	35
Príncipe Vergara...	30	35
Retiro...	30	35
Banco de España...	30	35
Sevilla...	30	35
Santo Domingo...	20	25
Noviciado...	20	25
San Bernardo...	20	25
Quevedo...	20	25
E. del Norte...	20	25

## FABRICA Y ALMACEN DE PIANOS, ÓRGANOS Y ARMONIUMS RICARDO RODRIGUEZ

VENTAS AL COTTADO Y A PLAZOS  
 Despacho: VENTURA DE LA VEGA, 3  
 Talleres: PIZARRO, 19 (Palacio de Cheste).  
**TELÉFONO 12344**

DISPONIBLE

## RELOJERIA MANUEL ALVAREZ

Compra y venta de relojes de todas clases,  
antiguos y modernos.  
 6, CALLE DEL PRADO, 6. — Teléfono 14226

## EL MESON DEL SEGOVIANO CAVA BAJA, 41 y 28 -Teléfono 72932

El sitio más popular de la Corte, donde pueden  
admirar los famosos frescos del pintor  
**ARTURO ORTIZ AGUACIL**  
**LOS JUEVES: POTE GALLEGO**  
 No deje de visitar este famoso MESON

## ZACARIAS MADRID

Se encarga de hacer toda clase de Seguros y en particular de «La Equitativa de Madrid», Empresa de Seguros contra Enfermedades y Entierros. También facilita terrenos en el extrarradio desde **DIEZ pesetas al mes.**  
**PARA INFORMES:  
48, MESON DE PAREDES, 48.-MADRID**

DISPONIBLE

Sastrería

Terrado

Sastrería

*Proveedor de las Cooperativas del Ministerio  
del Ejército y Real Institución.*

Trajes  
Gabanes  
Trincheras

LEGANITOS

2

Teléfono 13799

Uniformes  
de  
todas clases



PLAZOS Y CONTADO

**Félix Toca**  
FÁBRICA DE BRONCES ARTÍSTICOS  
LAMPARAS, CAMARAS  
MUEBLES Y HERRAJES  
DESPACHO CENTRAL, NICOLÁS MÁRQUER, 316  
TELÉFONO 15491  
FABRICA, Lope de Vega, 34 y 36  
TELÉFONO 11287  
MADRID

KARDEX

FICHERO VISIBLE PERFECTO

LIPS

CAJAS DE CAUDALES  
MUEBLES DE ACERO  
PARA OFICINAS  
ARCHIVADORES, MESAS,  
ARMARIOS, ETC.

Duty Meyer

Montera, 28  
MADRID

DISPONIBLE



## Mi orgullo

ES EL ASPIRADOR DE POLVO

# VAMPIRO

Con él puedo limpiar las alfombras, los muebles y tapices sin que quede una partícula de polvo.

ENCERADORAS ELÉCTRICAS

*Nobby-Dandy-Victor-Express*

A. E. G.—Sección Santo

Paseo de Recoletos, 17

Teléfono 18447

## VENTILADORES



**AEG**

**GRAN  
SURTIDO · MATERIAL SUPERIOR  
PIDASE EXPRESAMENTE ESTA MARCA**

En todos los buenos,  
acreditados estable-  
cimientos del ramo

y

**A. E. G. Ibérica**  
de Electricidad

(S. A.)

