

OCTAVO año de publicación no interrumpida

# Espectáculos de Madrid

REVISTA DIARIA

GUIA DE LA CAPITAL

=NOVELAS= PASATIEMPOS

CRÓNICAS DE TEATROS

=TOROS=



CINES  
VARIETÉS  
Y  
SPORT.

Reparto Gratis

-DIRECCIÓN -  
2-CONDÉ DE ROMANONES, 2

## MÉCAPHONE

EL FONÓGRAFO PORTÁTIL MÁS POTENTE

- - Y DE MÁS CLARO SONIDO - -

VENTA EXCLUSIVA:

### Unión Musical Española

CARRERA SAN JERONIMO, 30 y PRECIADOS, 5-Madrid

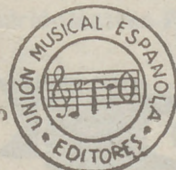

París-Durán

# LA MARAVILLA DEL SIGLO



¿Ha oído usted la

## Nueva Gramola con Cámara Acústica «Reentrante»?

En caso negativo, hágalo en seguida. Acuda sin pérdida de tiempo a un agente nuestro y pida una audición musical con este nuevo instrumento. Al escuchar las primeras notas sentirá usted la sensación de que los artistas se hallan en su presencia. Su ánimo quedará cautivado ante esta nueva maravilla y radiante de placer, deseará Ud. adquirir este prodigioso aparato que reproduce todos los sonidos musicales con una precisión verdadera admirable. Una sola audición le convencerá.

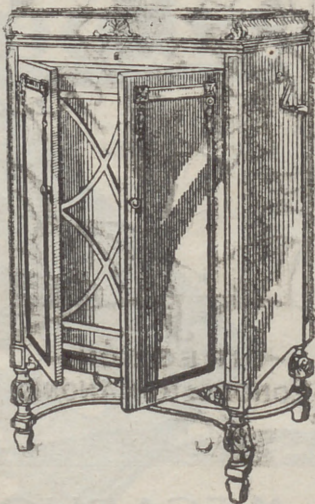

# La Voz de su Amo

COMPañÍA DEL GRAMÓFONO, S. A. E.  
Avenida Pí y Margallí. MADRID,

Fábrica:  
Urgel N.º 234  
BARCELONA



# ESPECTÁCULOS DE MADRID

REVISTA DIARIA  
DE INFORMACIÓN Y PROPAGANDA

FUNDADA EL 21 DE NOVIEMBRE DE 1922



## Distribución de nuestras tiradas

Todos los días, de doce y media a dos en los Casinos de Madrid, Bellas Artes, Gran Peña, en los Hoteles Palace, París, Inglés, Reina Victoria, Regina y Príncipe de Asturias. De cuatro a cinco de la tarde, en los siguientes Cafés y de esta forma: *Martes, Jueves y Sábados*, Cafés Oriental, Lisboa, Puerto Rico, Universal y Colonial. *Miércoles, Viernes y Domingos*, Lion d'Or, Maison Dorée, Café Bar La Montaña y Norte.— Diariamente se reparte en los bares Villa-Rosa, Plaza de Santa Ana, 17, «Madrid Sevilla», Echegaray, 71 y en la Peluquería de Moda, Prado, 7. Lo que avisamos a los Sres. anunciantes para que lo comprueben. Para toda clase de anuncios y propagandas diríjense a la Dirección

**2, Conde de Romanones, 2**

## Horario de trenes.

## ARMENGOL

### Compañía del Norte.

	Salida de Madrid	Llegada Madrid
Exp. Bilbao-Hendaya (v. Avila)...	22-2230	7-9
Expreso Gijón (vía Segovia)....	20.15	8
Exp. Coruña-Vigo. (v. Avila)...	19.20	9.40
Rápido Hendaya (vía Avila).....	10.05	20.35
Sudexpreso Hendaya (vía Avila).	21.20	9,15
Rápido Bilbao (vía Avila).....	15	22,50
Rápido Gijón Santander (vía S).	9	22,50
Correo Santander (vía Avila).....	19,30	8.15
Correo Galicia (vía Avila).....	19,45	7.45
Correo Hendaya (vía Avila).....	22.45	6
Lijero Segovia.....	8	20,25
Mixto Hendaya Bilbao (vía A).	6	19,40
Tranvía Avila.....	7,45 17,10	21-2045
Tranvía Segovia.....	8-18	11,10-20.25
Tranvía Cercedilla.....	14,10	18
Tranvía Poz elo.....	16,35	18,45
Tranvía Escorial (domingos).....	10.08	1955.2010
Tranvía Escorial.....	19,20	8,48
<b>Madrid-Cáceres-Portugal.</b>		
Ráp. Lisboa.....	23,28	8,25
Corr. Lisboa.....	20,23	9,05
Mix. Salamanca-Cáceres.....	8,50	8,25

Acreditada y antigua Laneria y Colchoneria.

Grandes existencias en lanas y telas adamascadas y listadas, para todas clases de colchones. Duvets, plumas, miraguanos, borras, zaleas, etcétera etcetera.

**Barquillo, 30.**

**Tel. 34272**

TELEFONO 10.251



Sigue en la 4.ª plana.

**NO TIENE SUCURSALES**

# Hotel Universo Y Cuatro Naciones

**RESTAURANT DE PRIMER ORDEN**  
 Ascensor eléctrico - Calefacción a vapor - Agua corriente, fría y caliente - Habitaciones con baño. Autobús en las estaciones - Grandes salones para banquetes

**ZARAGOZA**

## Madrid-Zaragoza-Alicante

	Salida de Madrid	Llegada a Madrid
Exp. Barcelona (de lujo).....	21 30	9,10
Exp. Alicante Valencia-Cartagena.	9	10,40
Exp. Andalucía.....	9,50	20,25
Expreso Sevilla.....	10,55	21,05
Expreso Zaragoza y Barcelona...	9,45	21,55
Expreso Málaga-Algeciras (alterno)	21,35	9,10
Correo-expreso Valencia.....	22,10	8
Exp. Andalucía-Cádiz (alterno)...	22,40	8,45
Correo-expreso Alicante.....	23	7,30
Correo-Expreso Aranjuez-Toledo.	9,10	20,25
Omnibus Zaragoza.....	19	10,25
Omnibus Zaragoza-Barcelona.....	7,20	19,55
Correo Zaragoza y Barcelona.....	21,41	8
Correo-expreso Cartagena.....	21,45	8,30
Expreso Badajoz, lunes miér. v. r.	8,45	20,45
Id. regreso, martes, jueves, sáb. ..	8,45	20,45
Expreso Toledo (por Aranjuez) ..	9,10	20
Correo Andalucía.....	23,25	7
Omnibus Cuenca-Alicante-Valencia-Cartagena y Córdoba.....	7	11,20
Mensajerías Valencia-Alicante y Tarancón.....	11,10	18,45
Omnibus Toledo.....	7,45	14,35
Omnibus Sigüenza.....	13,30	14,15
Omnibus Guadalajara.....	10,10	17,35
— — .....	17	17,35
— — .....	20,35	8,45
Tranvía Getafe (Badajoz).....	6,20	7,45

## DENTISTA JOSE MARIA CRISTOBAL

Extracciones, Obturaciones, Composturas.

Trabajos en Oro y Caucho

DE 10 A 1, EN

Plaza del Progreso, 16, pral.

Horas de consulta:

DE 3 A 7, EN

Plaza Santa Cruz, 4, pral.

## SERVICIO DE CORREOS

Central de Correos (Plaza de Castelar)

ESTAFETAS URBANAS

Núm 1 Jorge Juan, 20 y 22. — 2 General Zabala, 14 (Prospecto de San Francisco, 155. — 4 Florida, 7. — 5 Carrera de San Francisco, 17. — 6 General Orta, 8. — 7 Santa Isabel, (esquina a Brumen). — 8 Ronda Conde Duque, 11. — 9 Hermosilla, 89. — 10 Fuecerral, 138. — 11 Paseo de Extremadura, 20. — 12 Magdalena, 12. — 13 Lozano, 14 (Guindalera). — 14 Montañán, 1 (Central).

SERVICIO DE TRANVIAS

Sitios de recogida: Estación del Norte. Atocha (puerta y glorietta) — Plaza de Castelar — Puerta del Sol (frente a Gobernación y esquina a Carretas). — Nicolás María Riecro (esquina a San Jerónimo). — Plaza de la Independencia. — Claudio Coello (esquina a Alcalá). — Red de San Luis. — Princesa (cruce con Marqués de Urquijo). — Plaza Mayor. — Cuatro Caminos y Ventas del Espíritu Santo. Horas: — de 8 a 12 y media mañana y de una a 8 y media tarde.

## FABRICA DE PLISADOS PEDRO FORASTE

Plisados fantasía y especialidades.  
Bordados Vainicas-Incrustaciones.

:-: VISITE ESTA CASA :-:

PLAZA DEL PROGRESO, 3

**MAYOR 42 PRAL MADRID**

**GRAMOLAS Y DISCOS**

**GARIJO, MENENDEZ Y RESPALDIZA**

INFORMES Y PEDIDOS

INSTRUMENTOS DE PULCA Y PIANO

## HOTEL HISPANA

Casa de primer orden. Todo confort

Teléfono en todas las habitaciones

Restaurant. Se sirven cubiertos a parte.

Avenida Pi y Margall, 22

GRANVIA :-: Teléf. 16072 :-: MADRID

ESTACIÓN DEL NORTE

Horas de recogida: De las 16 a las 21.50.

Cartas.—Cinco minutos antes de la salida de los trenes.  
Impresos.—Desde las 16 hasta las 18.

Certificados y Valores.—Correo de Galicia, hasta las 16.40.—Correo de Santander, 17.—Correo de Asturias, 18.40. Expres de Irún, 21.00.—Correo de Irún, 21.30.—Mixtos de Galicia, Asturias y Santander, 21.00.

Horas de recogida de las cartas.—Galicia, a las 15.40 Asturias y Santander, 16.40. Aragón y Cataluña, 17.05. Tajo (Cáceres) y Extremadura, 17.55.—Alicante y Murcia, 17.55.—Valencia, 19.10.—Andalucía, 19.30.—Norte y extranjero, 21.00.

Cartas certificadas.—De 9 de la mañana a 12 de la noche. Para que seiban en los correos del día, precisa certificar dos horas antes de la salida de los trenes correos. En otro caso, utilíense las Estafetas de alcance de las estaciones del Norte y Mediodía. Para el extranjero de 9 a 5 y de 7 a 12 de la noche.

Valores declarados.—De 10 de la mañana a las 17.30, a excepción de Galicia, Asturias y Santander, a las 15.00. Aragón y Cataluña, a las 16.30.—Andalucía y Norte, a las 18.—Caja: de 11 a 17.—Domingos, de 11 a 15.

Impresos certificados.—Por la calle de Montalbán, en el Pasaje, a la izquierda).—Líneas de Gallia, Asturias, Santander, Segovia y Salamanca, de 10 a 15.50.—Líneas de Aragón, Extremadura, Tajo, Mediterráneo y Cuenca, de 10 a 14.50.—Líneas de Andalucía, Norte, Almorox y Colmenar, de 10 a 15.50. Estas horas son para el público que impone de 1 a 3 certificados. Siendo más de 3, precisa relación por duplicado y sólo de 10 a 15.00, para el extranjero de 9 a 12.

Lista de Correos De 9 mañana a 6 tarde.

ESTACIÓN DEL MEDIODÍA

Horas de servicio: De las 16.30 a las 21.30

Cartas.—Hasta diez minutos antes de la salida de trenes.  
Periódicos e impresos.—Cuenca hasta las 16.40. Aragón, hasta las 17.30. Demás líneas, hasta las 18.

Certificados y valores.—Cuenca, hasta las 16.40. Aragón (expres), 17.30. Aragón (correo), 17.45.—Extremadura, 18.10.—Andalucía (expres), 19.30. Alicante y Cartagena, 19.45.—Andalucía (correo), 20.10.—Valencia (expres), 20.45.

**CASA "MERP"**  
ARREGLA STYLOGRAFICAS  
ECHEGARAY 7 - TELEFONO 10095 - MADRID

GOBIERNO ESPAÑOL - MINISTERIOS

Presidencia del Consejo de Ministros, Paseo de la Castellana, 3, teléfono 30165.—Ministerio de Estado. Plaza de las Provincias, 1, teléfono 52849.—Economía Nacional. Paseo de Atocha, 1 y 3, teléf. 73569.—Ministerio de Ejército Alcalá, 53, teléf. 16552.—Ministerio de Fomento, Paseo de Atocha, 53, teléf. 73040.—Ministerio de Gobernación, Puerta del Sol, 7, teléf. 53037.—Ministerio de Hacienda, Alcalá, 11, teléf. 11370.—Instrucción Pública y Bellas Artes, Alcalá, 34, teléf. 11667.—Ministerio de Justicia y Culto, San Bernardo, 47, teléf 14945.—Ministerio de Marina, Paseo del Prado, 3, teléf. 70412.—Trabajo y Previsión, Marqués de Ensenada, 8 teléf. 33391.

SASTRERIA GALINDO  
CORTE REGIO

TRAJES ULTIMA MODA



GABARDINAS \* TRINCHERAS

(Se admiten géneros para su confección)

Concepción Jerónima, 8 - Teléfono 72746

**Viva Madrid!** CERVEZAS LICORES

— EL RESTAURANT DE MODA —

Café exprés superior.—Cazuelitas variadas diariamente

El mejor vino de VALDEPEÑAS lo encontrará aquí.

7, Manuel Fernández y González, 7  
(ANTES VISITACION)

Fotografía Laurgraff

Montera, 42, planta baja

Sucursal en Preciados, 16, planta baja

Magníficas postales desde tres ptas., kilométricos, pasaportes y carnets entregados en el acto.

SE HACEN AMPLIACIONES

LA CORUÑA

MARTIN NAVAZO

Vinos - Restaurant - Cervezas - Licores de todas las marcas - Mariscos del día - Aperitivos y bocadillos - La — — peña más clásica. — —

4, ALCALÁ, 4

CASA JAÇINTO

(Antiguo Castillo de Luna). Concepción Jerónima, 6 Servicio de restaurant. Platos populares todos los días. Especialidad en cazuelitas. Café exprés. Cervezas, mariscos y bocadillos. Vinos finos de Valdepeñas de la casa de

Miguel L. de Lerma  
6, Concepción Jerónima. 6

GRAMOLAS Y DISCOS

A

ort

arte.

2

RID

EL MEJOR REGALO  
SERA SIN DUDA. UN OBJETO DE LA  
ANTIGUA CERAMICA

# :-: NIVEIRO :-:

DE TALAVERA  
UNICA SUCURSAL EN MADRID  
CALLE DE RECOLETOS 2, DUP.  
¡NO COMPRAR S N VISITAR ESTA CASA!

## Reina Victoria

A las 6,30  
10,30 El Principe Carnaval  
creación de Conchita Pique

## LARA

A 45 las 6,  
10,45 Los Duendes de Sevilla

## PAVON

6,30 y 10,30 Varietes

## Infanta Isabel

A las 6,30

El millonario y la bailarina  
¡gran éxito!

A las 10,30

La Condesa está triste

## FONTALBA

6,45

10,45 El mesón de la Florida

## INFANTA BEATRIZ

6,50 y 10,30  
Satane.lo

## COMEDIA

A las 6,30 y 10,30

### LA TORRE DE LA CRISTIANA

¡Grandioso éxito!

## ROMEA

A las 6,30  
10,45

¡Colibrí!

# ALBERTO

Pulseras de pedi-  
da especialidad



Ultimas  
creaciones

## 7, Carretas, 7

# CHAMPAC "BENÉZET"



# EL O

FRAGMENTO p. MIL.

(ción)  
zaga caía por una espeo al  
no, tan grueso como el  
vi. ificador aroma. En  
nudos, pero coronados  
lleza escultórica, con la  
de tal suerte y cantaba  
sía, que me creí en un  
otros tiempos, como si  
todavía el santuario de  
holocaustos de los felices  
el matiz de las hojas, le  
sarmientos inclinados de  
aquí y allá, las espuelas  
das las direcciones, los

# PENSIO

MANUEL FERNANDEZ  
HABITACIONES DE

“EXPOSICION” de muebles nuevos

# M. Maldonado

Variedad y economía :— Fabricación propia  
 Leganitos, 4, toda la casa.--Teléfono 15294

TEATRO ESPAÑOL  
 6,30 Pitusa.  
 10,30 La moza del Cántaro

ZARZUELA  
 6.45 y 10,45  
 Labios pintados

GRAN  
 METROPOLITANO  
 (El teatro magnífico. Teléf. 36326  
 (Compañía de zarzuela  
 y revistas de E Velasco

A las 6,30  
 y  
 A las 10,3)

LAS BELLEZAS DEL  
 MU. DO

CALDERON  
 6,30  
 10,30 La Rosa de Azafraan

AVENIDA  
 6,15 y 10,15 Gran programa  
 de películas. Festivos,  
 desde las 4.

FUENCARRAL  
 6,30  
 10,30 El ruiseñor de la Huerta

COMICO  
 6.45  
 10,45 El jockey

Eslava  
 6'30  
 10,30 Las pantorillas

MARTIN  
 6,30  
 A las 10,30 Viva la cotorra  
 E país de los tontos

JAI-ALAI  
 (Calle de Alfonso XI)  
 Partidos para hoy  
 a las 4 de la tarde  
 Dos grandes patidos a pala  
 y  
 a remonte  
 Por los más ases de la pelota

Sombreros de Señora

MONTERA 31  
 TELÉFONO 16919

SIEMPRE NOVEDADES

Agustín Albad

SEC=DEMI=SEC.  
 DUX=EXTRA=SEC.

ROSA  
 hoy 17 de Mayo de 1930 3157

LOÑO  
 MILIO CASTELAR

abundante chorro de vi  
 una fuente, que esparcía  
 En la carreta, niños medio des-  
 mos, muchachas de una be-  
 on las ruedas de flores, bailaban  
 teban solemnidad y tanta poe-  
 una las danzas religiosas de  
 no si naturaleza viviera y habitára  
 o de los, recibiendo ofrendas y  
 felices. ¡Oh! La vendimia,  
 as, la gracia de los racimos, los  
 dos pesos, los montones de uvas  
 uertas los carros y carretas en to-  
 los rostros de los vendimiadores

(Continuará)

URZAY  
 MADRID  
 PESETAS EN ADELANTE  
 11921

LÍNEAS DE TRANVIAS

Sol-Especial P. de Toros, Cda. de Nillos 0,30 - Cár. de Toros...	0,50
Plaza Mayor-Leganes...	0,50
Cibeles-Puerta de Toledo...	0,15
Pozas-Sol, 0,15 - Sol-Delicias...	0,15
Red de San Luis-Prosperidad...	0,20
Puerto Valdecas-Amartin la Rosa...	0,15
Hipódromo-Chamartin la Rosa...	0,15
Sol-Mego de León (por S)...	0,15
Santo Domingo-Pozas...	0,15
Santo Domingo-Puerta del Angel...	0,10
Plaza Mayor-Puerta del Angel...	0,10
C. Caminos-Glorieta de Bilbao...	0,10
Cibeles-Puente de la Princesa...	0,15
Cibeles-Goya (final)...	0,15
Pozas-Plaza S. Cruz (p. V. R.)...	0,15
Prosperidad-P. A. Martínez...	0,15
S. Domingo-Pozas, 0,15 - Pozas-E. Agric. 0,10 - E. Agric. 0,10 - E. Agric. 0,10	0,20
Cibeles-Hipódromo...	0,15
Cibeles-Plaza Manuel Becerra...	0,15
Plaza Mayor-Fuencalleja...	0,05
Plaza Mayor-Mataderos...	0,20
Quivado-Cibeles-P. Atocha...	0,15
Glorieta Bilbao-Colón-Goya...	0,15
Glorieta Ruiz Jiménez-G. Grde...	0,15

Evitará Ud. los destrozos ocasionados en las pa redes por los clavos y escarrias usando los tacos



Central: FERNANFI OD, 4 - Madrid. Depósito: AL CALA, 99. - Madrid.



PARA HOMERES Ayer ventruo, hoy enjuto, es que uso LA FAJA DE JUSTO - JUSTO JUAN - CARMEN, 10 :: MADRID

Depósito de Linoleum ARTÍCULOS DE LIMPIEZA :: TUBOS DE GOMA HULES DE MESAS Y PARA ENGERADOS Francisco Serrano Droguería y Perfumería :: Depósito de suelas y tacones de goma. CONDE DE ROMANONES, II. - MADRID

ALGUNOS SERVICIOS DEL AYUNTAMIENTO

Alcaldía-Presidencia, Plaza de la Villa, teléfono 10106.-Comisiones de Concejales, Plaza de la Villa 5, teléf, 10808.-Tercera Casa consistorial, Plaza de la Constitución, 3, teléf, 10021.

AGUAS POTABLES Y ALCANTARILLADO

Dirección, Plaza de la Villa, 4, teléf. 10922.-Inspección, Casa Cisneros, Plaza de la Villa, 4, teléf. 11227.-Inspección de Alcantarillas, Plaza de la Constitución, 3, teléf. 10012.-Almacenes de la Villa Santa Engracia, 104, teléf. 30034=Alumbrado, dirección plaza de la Villa, 5, teléf. 10624.=Arquitectos, dirección. Plaza de la Villa, 4, teléf, 11406.=Carruajes. dirección, Plaza de la Constitución. teléfono 11070.=Colegio de Ntra. Sra. de la Paloma, Dehesa de la Villa, teléf. 30410.=Depositaria Municipal, Plaza de la Villa, 5, teléf. 12853.=Ensanche, jefe Negociado, Ayala, 14, teléf. 52859.=Inspección facultativa, Costanilla de los Angeles, 13, teléf. 13659.-Guardia Municipal, jefatura, Plaza de la Constitución, 3, teléf. 10021.=Guardia de Caballería, Constamilla Desamparados, 15, teléf. 10651.=Imprenta Municipal, Sacramento, 2, teléf. 13337.=Incendios, dirección, Imperial 10, teléf. 12800.=Laboratorio central, Bailén, 43, teléf. 70320.=Puesto de desinfección Plaza de San Francisco, 3, teléf. 73729.=Limpiezas, dirección, Imperial, 10, teléf. 14630.-Mataderos dirección, Paseo de la Chopera, teléf. 70116.=Mercado de la Cebada, Plaza de la Cebada, teléf. 70405.=Mercado de los Mostenses, Plaza de los Mostenses, teléf. 15279.=Parques y jardines, dirección, Parque de Madrid, teléf, 54382.=Puericultura, casa central, Peñón, 23, teléf. 71.341.

Clemente y García

Liquidación forzosa por derribo de la finca PRECIOS INCREIBLES 34, MAYOR, 34

Se hacen Plisados, Vainicas e incrustaciones mecanicas

LA CASA MAS ANTIGUA DE MADRID SE HACEN TODA CLASE DE PLISADOS Y EN TODOS LOS ANCHOS. - ÚNICA CASA QUE TIENE SIEMPRE LAS ÚLTIMAS CREACIONES DE PARÍS. ARIURO HUERTA Fernando VI, 12, pral. Teléfono 33681

CONFITERIA, PASTELERIA, FIAMBRES = N I Z A =

Especialidades y creaciones para el te y postres. Se sirven LUNCHS Argensola, 20, Orellana, 16 Glorieta de Bilbao, 7 y Sagasta, 2 Teléfono 33253



**RECAUDADORES DE ARBITRIOS**

Congreso, D. Enrique Conde Salazar, Gobernador, 33 teléf. 17954. - Palacio D. Ramón Martínez Fomento, 22. teléf. 17950. - Sanidad, Negociado, Plaza de la Villa, 5. teléf. 50182.

**CASAS DE SOCORRO**

Buenavista Castelló, 65. teléf. 52430. Centro Navas de Tolosa 3 tel 10025. - Congreso, Fucar, 8. teléfono 10048. - Congreso, (sucursal) Hermosilla, 51. teléf. 50204. Chimerf, Floy González, 15. teléf. 30271. - Chamberí, (sucursal), Santa Engracia, 130. teléf. 30268. Hospicio, Augusto Figueroa, 43. teléf. 16139. - Hospital, Santa Isabel, 36. teléf. 74424. - Inclusa, (sucursal), 21. teléf. 70254. - Latina, Carrera de San Francisco, 8 teléf. 70050. - Latina, (sucursal), General Ricardo 4. teléf. 70755. - Palacio, Cistim Martos, 5 teléf. 30073. - Palacio (sucursal), Plaza Puente de Segovia, 3. tel. 70120. - Universidad, Alberto Aguilera, esquina a Vallehermoso, teléf. 32142.

**Tarifa para el servicio de Automóviles**

FRANCIS ENCARNADA Y VERLE

De uno o dos asientos

Los 800 primeros metros..... 0,40  
Por cada 250 metros más o fracción..... 0,10  
Por cada hora que el coche esté parado.... 4,00

De tres o más asientos.

Los 800 primeros metros... 0 60  
Por cada 333 metros más o fracción..... 0 20  
Por cada hora que el coche esté parado... 4 00  
Despedidos en el tercer límite, se abonará por regreso..... 1,25

**COCHES DE PLAZA**

Por carreras. Una o dos personas..... 1,25  
Por cada asiento más..... 0,50  
Por horas: Una o dos personas..... 3,00  
Por cada asiento más..... 0,75

**C. L. A. S. S. A.**

LINEAS AEREAS SUBVENCIONADAS  
SERVICIOS DIARIOS

Madrid-Sevilla, por 100 pts.

Madrid-Barcelona, por 125 pts.

En trimotores de seis toneladas

DESPACHOS

Madrid:

Madrid:

DE BILLETES:

P. a. Lealtad, 4.  
Teléfono 52-922

A. Conde Peñalver 18  
Teléf. 17552

Barcelona:  
Fontanella,  
Teléf. 20780

Sevilla:  
Reina Mercedes, 1  
Teléf. 21760

**Casa Adoración**

ULTIMAS NOVEDADES  
DE PARIS

Sombreros  
para señoras  
y  
niñas

4, CALLE DEL PRADO, 4

TELEFONO 14226

**ASPIRAD SIEMPRE OZONOPINO**  
**Y LAVAS CON JABON LIQUIDO RUY-RAM**  
Y CUMPLIRÉIS CON LOS PRECEPTOS DE LA HIGIENE Y DESINFECCION  
**ISIDORO RUIZ - CARRETA 37 - PRAL MADRID**

**¡¡UN MOMENTO!!**



El mayor surtido en  
plumas estilográficas  
y lapiceros  
automáticos.

Palacio de la estilográfica

Viuda de Navarro

5, PRECIADOS, 5

Tomé las señas de esta  
Casa, compre en ella una  
vez, y sera la Papeleria  
donde se surta siempre.



**¡¡NO LO OLVIDE!!**  
**PALACIO DE LA ESTILOGRAFICA**  
5, PRECIADOS, 5  
Telefono 10.197  
MADRID



Esmaltes finos artísticos. Esmaltes traslucidos.  
Sortijas de indios patentadas. Condecoraciones  
civiles y militares. Escudos Heráldicos. Carte-  
las en oro y plata para homenajes.

**ATOCHA, 5 MADRID**  
Teléfono 17525

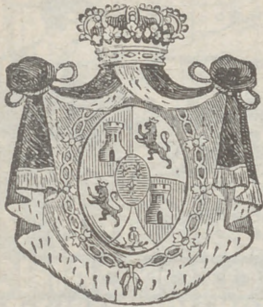

Pedro Lapiegue Horticultor y Floricultor VENTA DE PLANTAS Y FLORES NATURALES

Ventura de la Vega, 3 TELÉFONO 12.237

MADRID

Construcción y Conservación de JARDINES



Tarifa general de la Compañía del Metropolitano Alfonso XIII

P. del Sol a T. de las Victorias, 0,30; con estaciones en Alvarado y Estrecho.

Table with 2 columns: Station name and fare amount. Includes stations like U. del Norte, Uvededo, S. Bernardo, etc.

ESTA LINES

Table with 2 columns: Line name and fare amount. Includes U. Caminos, Rios Posas, Iglesia, etc.

FÁBRICA Y ALMACÉN

de pianos, órganos y armoniums Ricardo Rodríguez

VENTAS AL CONTADO Y A PLAZOS Despacho: Ventura de la Vega, 3

Talleres: Pizarro 19 (Palacio de Chosta) Teléfono 12.844

RELOJERIA

Manuel Alvarez

Compra y venta de relojes de todas clases, antiguos y modernos

6, CALLE DEL PRADO, 6. TEL. 14226

La Regional

Dios finos de mesa... Servicio a domicilio

Gran vino "El Padre Eterno" y blanco "LA PALMA"

1, Los Madrazo, 1

Teléfono 13563

EL MESÓN DEL SEGOVIANO

CAVA BAJA, 41 y 28. - Teléfono, 72932

El sitio más popular de la Corte, donde pueden admirar los famosos frescos del pintor Arturo Ortiz Aguacil

Los jueves: POTE GALLEGO

No deje de visitar este famoso MESÓN

Zacarías Madrid

Se encarga de hacer toda clase de Seguros y en particular de «La Equitativa de Madrid», empresa de seguros contra enfermedades y entierros, también facilita terrenos en el ex rarradio desde 10 pesetas al mes.—Para informes:

48, Mesón de Paredes, 48

Compañía madrileña de Urbanización

Tranvía de Cuatro Caminos-Ciudad Lineal-Ventas

Servicio días laborables: Por la mañana cada quince minutos; por la tarde cada diez minutos. Domingos y días festivos: Cada cinco minutos.

Tranvía de Cuatro Caminos a la Dehesa de la Villa

Servicio días laborables: Desde Cuatro Caminos cada diez minutos; desde la Red de San Luis (Gran Vía), coches disco n.º. 20, cada 9 minutos.

Tranvía desde Cuatro Caminos a Fuencarral Cada treinta minutos.

Tranvía de Cuatro Caminos a Tetuán Cada tres minutos. Servicio directo desde el

Puent- de Vallecas a Tetuán, coches discos número 14, cada diez minutos.

Tranvía de Ventas a Canillejas

Servicio cada hora, saliendo los coches de Ventas desde las 7,25 hasta las 22,25.

Ferrocarril a Colmenar Viejo

Salidas de trenes desde Cuatro Caminos: 9,32 Idem de Colmenar: 8,15.

Sastriera **Terrado** Sastreria

Proveedor de las Cooperativas del Ministerio  
 - - - del Ejército y Real Institución - - -



Trajes  
 Gabanes  
 Trincheras

LEGANITOS  
**2**  
 Teléf. 13799

Uniformes  
 de  
 todas clases

PLAZOS Y CONTADO

**Félix Toca**  
 FÁBRICA DE BRONCES ARTÍSTICOS  
 LAMPARAS, CAMAS  
 MUEBLES Y HERRAJES  
 DESPACHO CENTRAL, NICOLÁS MARINERO, 37-5  
 TELEFONO 15491  
 FABRICA Lope de Vega, 34 x 36  
 Teléfono 11287  
 MADRID

**KARDEX**  
 FICHERO VISIBLE PERFECTO

**LIPS**  
 CAJAS DE CAUDALES  
 MUEBLES DE ACERO  
 PARA OFICINAS  
 ARCHIVADORES, MESAS,  
 ARMARIOS, ETC.

**Rudy Meyer**  
 Montera, 28  
 MADRID

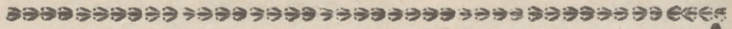

## Mi orgullo

es el aspirador de polvo

# VAMPIRO

Con él puedo limpiar las alfombras,  
los muebles y tapices sin que quede  
una partícula de polvo.

*Enceradoras eléctricas*

*- Hobby - Dandy - Victor - Express -*

**A. E. G. - Sección Santo**

Paseo de Recoletos, 17

Teléfono 19447

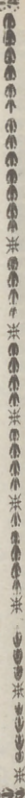
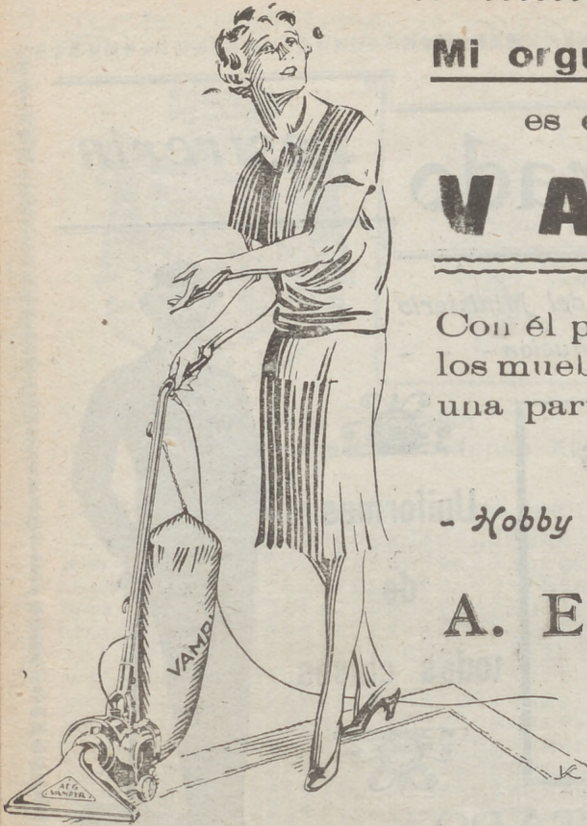

## VENTILADORES

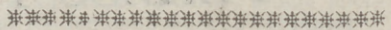

En todos los  
buenos acreditados estable-  
cimientos del  
ramo

:- y :-

A E G Ibérica  
de Electricidad  
(S. A.)



**GRAN  
SURTIDO MATERIAL SUPERIOR  
PIDASE EXPRESAMENTE ESTA MARCA**

