

OCTAVO año de publicación no interrumpida.

# Espectáculos de Madrid

REVISTA DIARIA

GUIA DE LA CAPITAL  
= NOVELAS = PASATIEMPOS  
CRÓNICAS DE TEATROS  
= TOROS =



CINES  
VARIETÉS  
Y  
SPORT.

Reparto Gratis

- DIRECCIÓN -  
2-CONDE DE ROMANONES, 2



## MÉCAPHONE

EL FONÓGRAFO PORTÁTIL MÁS POTENTE  
— Y DE MÁS CLARO SONIDO —  
VENTA EXCLUSIVA:

### Unión Musical Española

CARRERA SAN JERONIMO, 30 y PRECIADOS, 5-Madrid

Proa Durias



# LA MARAVILLA DEL SIGLO



¿Ha oído usted la

## Nueva Gramola con Cámara Acústica «Reentrante»?

En caso negativo, hágalo en seguida. Acuda sin pérdida de tiempo a un agente nuestro y pida una audición musical con este nuevo instrumento. Al escuchar las primeras notas sentirá usted la sensación de que los artistas se hallan en su presencia. Su ánimo quedará cautivado ante esta nueva maravilla y radiante de placer, deseará Ud. adquirir este prodigioso aparato que reproduce todos los sonidos musicales con una precisión verdadera admirable. Una sola audición le convencerá.

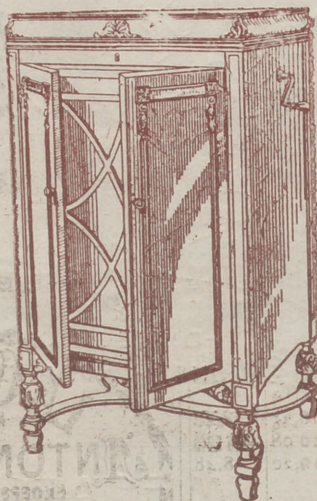

# La Voz de su Amo

COMPañÍA DEL GRAMÓFONO, S. A. E.  
Avenida P I y Margall I. - MADRID.

Fábrica:  
Urgel N.º 234  
BARCELONA





# ESPECTÁCULOS DE MADRID

REVISTA DIARIA  
DE INFORMACIÓN Y PROPAGANDA

FUNDADA EL 21 DE NOVIEMBRE DE 1922

## Distribución de nuestras tiradas

Todos los días, de doce y media a dos en los Casinos de Madrid, Bellas Artes, Gran Peña en los Hoteles Palace, Paris, Inglés, Reina Victoria, Kappa y Lancha de Asturias. De cuatro a cinco de la tarde, en los siguientes Cafés y de esta forma: *Martes, Jueves y Sábados*, Cafés Oriental, Lisboa, Fuerte Rico, Universal y Colonial. *Miércoles, Viernes y Domingos*, Lion d'Or, Maison Dorée, Café Par La Montaña y Noite -- Diariamente se reparte en los Bares Villa-Rosa, Plaza de Santa Ana, 17, «Madrid Sevilla», Echegaray, 21 y en la Peluquería de Moda, Prado, 7. Lo que avisamos a los Sres. anunciantes para que lo comprueben. Para toda clase de anuncios y propagandas dirijirse a la Dirección

**2, Conde de Romanones, 2**



## Horario de trenes.

Compañía y el No.º	Salida de Madrid	Llegada a Madrid
Exp. Bilbao-Hendaya (v. Avila)	2-2230	-9
Expres. Gijón (Segovia)	20 15	8
Exp. Coruña-Vigo (v. Avila)	19 20	9 40
Rápido Hendaya (vía Avila)	10 05	20 35
Sudexpreso Hendaya (vía Avila)	21 20	9
Rápido Bilbao (vía Avila)	15	2: 0
Rápido Gijón Santander (vía S.)	9	22,50
Correo Santander (vía Avila)	19:0	81
Correo Galicia (vía Avila)	19,45	7 45
Correo Hendaya (vía Avila)	22,45	6
Lijero Segovia	8	20 25
Mixto Hendaya Bilbao (vía A.)	6	19,40
Tranvía Avila	7,45 17,10	21-2045
Tranvía Segovia	8-18	11,10-20 25
Tranvía Cercedilla	14,10	18
Tranvía Pozuelo	16,35	18,45
Tranvía Escorial (domingos)	10 08	1955 2010
Tranvía Escorial	19,20	8,48
<b>Madrid-Cáceres-Portugal.</b>		
Ráp. Lisboa	23,28	8,25
Corr. Lisboa	20,25	0 05
Mix. Salamanca-Cáceres	8,50	8 25

Sigue en la 4.ª plana.

## ARMENGOL

Acreditada y antigua Laneria y Colchoneria.

Grandes existencias en lanas y telas adamascadas y listadas para todas clases de colchones. Duvels, plumas, miraguanos, borras, zaleas, etcétera etcetera.

**Barquillo, 30.**

**Tel. 34272**

TELEFONO 10.251



NO TIENE SUCURSALES



# Hotel Universo Y Cuatro Naciones

**RESTAURANT DE PRIMER ORDEN**  
 Ascensor eléctrico - Calefacción a vapor - Agua corriente, fría y caliente - Habitaciones con baño. Autobús en las estaciones - Grandes salones para banquetes  
**ZARAGOZA**

**Madrid-Zaragoza-Alicante**

	Salida de Madrid	Llegada a Madrid
Exp. Barcelona (de lujo) . . . . .	21 30	9,10
Exp. Alicante Valencia Cartagena.	9	10,40
Exp. Andalucía . . . . .	9,50	20,25
Expreso Sevilla . . . . .	10,5	2,05
Expreso Zaragoza y Barcelona . . . .	9,45	21,55
Expreso Málaga-Algeciras (alternio)	21,35	9,10
Correo-expreso Valencia . . . . .	22,10	8
Exp. Andalucía-Cádiz (alternio) . . . .	22,40	8 45
Correo-expreso Alicante . . . . .	23	7,3
Correo-expreso Aranjuez-Toledo . . . .	9 10	20,25
Omnibus Zaragoza . . . . .	19	10,25
Omnibus Zaragoza-Barcelona . . . . .	7,2	19,55
Correo Zaragoza y Barcelona . . . . .	21 4	8
Correo-expreso Cartagena . . . . .	21 45	8,10
Expreso Badajoz, lunes miér vier	8,45	20,45
Id regreso, martes, jueves, sáb. . . . .	8,45	20,10
Expreso Toledo (por Aranjuez) . . . . .	9 10	20
Correo Andalucía . . . . .	23,25	7
Omnibus Cuenca-Alicante-Valencia-Cartagena y Córdoba . . . . .	7	11,20
Mensajerías Valencia-Alicante y Tarancón . . . . .	11,10	18,45
Omnibus Toledo . . . . .	7,45	14,35
Omnibus Sigüenza . . . . .	13,30	14,15
Omnibus Guadalajara . . . . .	10,10	17,35
— — — — —	17	17,5
— — — — —	20 35	8,45
Tranvía Getafe (Badajoz) . . . . .	6,20	7,45

## FABRICA DE PLISADOS PEDRO FORASTE

Plisados fantasía y especialidades.  
 Bordados - Vainicas - Incrustaciones.  
 :- VISITE ESTA CASA :-  
**PLAZA DEL PROGRESO, 3**

### DENTISTA JOSE MARIA CRISTOBAL

Extracciones, Obturaciones, Composturas.

Trabajos en Oro y Caucho

DE 10 A 1, EN

Plaza del Progreso, 16, pral

DE 3 A 7, EN

Plaza Santa Cruz, 4, pral.

Horas de consulta:

### SERVICIO DE CORREOS

Central de Correos (Plaza de Castelar)

ESTAFETAS URBANAS

Núm 1 Jorge Juan, 20 y 22.—2 General Zabala, 14 (Prosperidad). 3 Santa Engracia, 155.—4 Florida, 7.—5 Carrera de San Francisco, 17.—6 General Orda, 8.—7 Santa Isabel, (esquina a Brumen). 8 Ronda Conde Duque, 11.—9 Herminosa, 89. 10 Pueccarral, 138. 11 Paseo de Extremadura, 25. 12 Magdalena, 12.—13 Lozano, 14 (Guindalera).—14 Montabán, 1 (Central).

### SERVICIO DE TRANVIAS

Sitios de recogida: Estación del Norte. Atocha (puerta y glorieta) — Plaza de Castelar. — Puerta del Sol (frente a Gobernación y esquina a Carretas). — Nicolás María Riecro (esquina a San Jerónimo). — Plaza de la Independencia. — Claudio Coello (esquina a Alcalá). — Red de San Luis. — Princesa (cruce con Marqués de Urquijo). Plaza Mayor. Cuatro Caminos y Ventas del Espíritu Santo. Horas: — de 8 a 12 y media mañana y de una a 8 y media tar de.

**Holton**  
 MAYOR  
 42 PRAL  
 MADRID  
 INFORMES Y PEDIDOS  
**GARIJO, MENENDEZ Y RESPALDIZA**  
 INSTRUMENTOS DE MÚSICA Y PLANOS  
 GRAMOLAS Y DISCOS

## HOTEL HISPANA

Casa de primer orden : Todo confort

Teléfono en todas las habitaciones

Restaurant. Se sirven cubiertos a parte.

Avenida Pi y Margall, 22

GRANVIA :-: Teléf. 16072 :-: MADRID



**ESTACIÓN DEL NORTE**

**Horas de recogida.** De las 16 a las 21.50.

**Cartas** - Cinco minutos antes de la salida de los trenes impresos. - Desde las 16 hasta las 18.

**Certificados y Valores.** - Correo de Galicia, hasta las 16.40. - Correo de Santander, 17. - Correo de Asturias, 18.40. Expres de Irún, 21.00. - Correo de Irún, 21.50. Mixtos de Galicia, Asturias y Santander, 21.00.

**Horas de recogida de las cartas.** - Galicia a las 15.40. Asturias y Santander, 16.40. Aragón y Cataluña, 17.05. País (Cáceres) y Extremadura, 17.55. Alicante y Murcia, 17.55. Valencia, 19.10. - Andalucía, 19.30. Norte y extranjero, 21.00.

**Cartas certificadas.** - De 9 de la mañana a 12 de la noche. Para que salgan en los correos del día, precisa certificar dos horas antes de la salida de los trenes correos. En otro caso, utilícense las Estafetas de alcance de las estaciones del Norte y Mediodía. Para el extranjero de 9 a 5 y de 7 a 12 de la noche.

**Valores declarados.** - De 10 de la mañana a las 17.50, a excepción de Galicia, Asturias y Santander, a las 15.00. Aragón y Cataluña, a las 16.50. - Andalucía y Norte, a las 18. Coja: de 11 a 17. - Domingos, de 11 a 13.

**Impresos certificados.** Por la calle de Montalbán, en el Pasaje, a la izquierda. - Líneas de Gallia, Asturias, Santander, Segovia y Salamanca, de 10 a 15.50. - Líneas de Aragón, Extremadura, Tajo, Mediterráneo y Cuenca, de 10 a 14.50. - Líneas de Andalucía, Norte, Almorox y Colmener, de 10 a 15.50. Estas horas son para el público que imponga de 1 a 3 certificados. Siendo más de 3, precisa relación por duplicado y sólo de 10 a 15.00, para el extranjero de 9 a 12.

**Lista de Correos.** De 9 mañana a 6 tarde.

**ESTACIÓN DEL MEDIODÍA**

**Horas de servicio.** De las 16.30 a las 21.50.

**Cartas** - Hasta diez minutos antes de la salida de trenes. **Periodicos e impresos.** - Cuenca hasta las 16.40. Aragón, hasta las 17.50. Demás líneas, hasta las 18.

**Certificados y valores.** - Cuenca hasta a las 16.40. Aragón (expres) 17.50. Aragón correo, 17.45. Extremadura, 18.10. Andalucía (expres), 19.30. Alicante y Cartagena, 19.45. - Andalucía (correo) 20.10. - Valencia (expres), 20.45.

**CASA "MERP"**  
ARREGLA STYLOGRAFICAS  
ECHEGARAY 7 - TELEFONO 10095 - MADRID

**GOBIERNO ESPAÑOL - MINISTERIOS**

Presidencia del Consejo de Ministros. Paseo de la Castellana, 3, teléfono 30165. - Ministerio de Estado. Plaza de las Provincias, 1, teléfono 52849. - Economía Nacional. Paseo de Atocha, 1 y 3, teléf. 73569. - Ministerio de Ejército. Alcalá, 53, teléf. 16552. - Ministerio de Fomento, Paseo de Atocha, 53, teléf. 73040. - Ministerio de Gobernación. Puerta del Sol, 7, teléf. 53037. - Ministerio de Hacienda, Alcalá, 11, teléf. 11370. - Instrucción Pública y Bellas Artes, Alcalá, 54, teléf. 11667. - Ministerio de Justicia y Culto, San Bernardo, 47, teléf. 14945. - Ministerio de Marina, Paseo del Prado, 3, teléf. 70412. - Trabajo y Previsión, Marqués de Ensenada, 8 teléf. 53591.

**SASTRERIA GALINDO**  
CORTE REGIO

TRAJES ÚLTIMA MODA



GABARDINAS \* TRINCHERAS

(Se admiten géneros para su confección)  
**Concepción Jerónima, 8 - Teléfono 72746**

**Viva Madrid!** CERVEZAS LICORES  
- EL RESTAURANT DE MODA -  
Café exprés superior. - Cazuelitas variadas diariamente  
El mejor vino de VALDEPEÑAS lo encontrará aquí.  
**7, Manuel Fernández y González, 7**  
(ANTES VISITACION)

**Fotografía Laurgrat**  
Montera, 42, planta baja  
Sucursal en Preciados, 16, planta baja  
Magníficas postales desde tres ptas., kilométricos, pasaportes y carnets entregados en el acto.  
SE HACEN AMPLIACIONES

**LA CORUÑA**  
**MARTIN NAVAZO**  
Vinos - Restaurant - Cervezas - Licores de todas las marcas - Mariscos del día - Aperitivos y bocadillos - La peña más clásica. -  
4, ALCAIÁ. 4

**CASA JACINTO**  
(Antiguo Castillo de Luna). Concepción Jerónima, 6  
Servicio de restaurant. Platos populares todos los días. Especialidad en cazuelitas. Café exprés. Cervezas, mariscos y bocadillos. Vinos finos de Valdepeñas de la casa de  
**Miguel L. de Lerma**  
6, Concepción Jerónima. 6

GRAMOLAS Y DISCOS



EL MEJOR REGALO  
SERÁ SIN DUDA, UN OBJETO DE LA  
ANTIGUA CERAMICA

# == NIVEIRO ==

DE TALAVERA  
UNICA SUCURSAL EN MADRID  
CALLE DE RECOLETOS 2, DUP  
¡NO COMPRAR S'N VISITAR ESTA CASA!

## Reina Victoria

A las 6 y 10,30 «EL AS»  
creación de Conchita Pique

## LARA

A las 6,30  
10,30 Los Duendes de Sevilla

## PAYON

6,30 y 10,30 Varíetes

## Infanta Isabel

A las 6,30

La Condesa está triste

10,30

El millonario y la bailarina

¡gran éxito!

## FONTALBA

6,30

y

10,30 El me-dón de la Florida

## INFANTIA BEATRIZ

10,30

S tan solo e reno

## COMEDIA

A las 10,30

### LA CRISTIANA

### LA TORRE DE

¡Grandioso éxito!

## ROMEA

A las 6,30 Por si las moscas  
10,45

¡Colibri!

# ALBERTO

Pulseras de pedi-  
da especialidad



Ultimas  
creaciones

7, Carretas, 7

CHAMPAGNE  
"BENÉZE"



## ELO

FRAGMENTO MILA

Mirad los vendimiadores  
cortar el racimo, trabajan  
y alegrísimas canciones las  
grandes, en canastos de  
gras, purpurinas, verdeando  
al matiz de la rosa. Unaba  
ña amenísima, sobre un bo  
do de continuo la vista brill  
na a las montañas por dente  
cuyas crestas se veían, hera  
liente, el pico más alto de N  
las reverberaciones de aplén  
aquella feraz campiña. Es d  
verdes, bajaban como el óve

## PENSION

MUEL FERNANDEZ GONZALEZ  
PENSION DE SO  
TEL 192



SEC=DEMI>SEC.  
EXTRA=SEC.

**ROY**  
para hoy 9 de Mayo de 1930

**LOÑO**  
MILIO CASTELAR  
(ción)

ardándose e irgiéndose para  
abatenizan con alegres tragos  
en las cepas, en espuestas  
os clucen las uvas blancas ne-  
rdeido al color del ámbar ora  
Unaba yo en Málaga, en vi  
e un borde del mar, volvien-  
ista orillas doradas por la are-  
por ante esmaltadas y sobre  
ian, uera la luna llena de sa-  
lto ra Nevada circundado por  
de pléndido y clarísimo. En  
ña. as de pámpanos rojos y  
no jóvenes campesinos, lle-

(Continuará)

**RZAY**  
MADRID  
DESO PESETAS  
EL 1921

**"EXPOSICION" de muebles nuevos**  
**M. Maldonado**

Variedad y economía :—: Fabricación propia  
Leganitos, 4, toda la casa.—Teléfono 15294

TEATRO ES AÑO I  
10 30 Sombr s de noche  
estreno

ZARZUELA  
6.30 y 10.30  
Reyna y Madre

**GRAN**  
**M. TROPOLITANO**  
(El teatro magnifico : Teléf. 36326  
(Compañía de zarzuela  
y revistas de E Velasco  
A las 6.30  
y  
A las 10,30  
**LAS BELLEZ S DEL**  
**MU DO**

C. LDERON  
6.30  
10,30 La Rosa de Azafrañ

AVENIDA  
6,15 y 10,15 Gran progra  
ma de películas Festivos,  
desde las 4.

**Reina Victoria**  
FUENCARRAL  
6,30  
10 30 El ruiseñor de la Huerta

COMICO  
6.30  
10,30 El jockey

Eslava  
6,30 El ceñidor de Diana  
10,30 Las pantorillas

MAR IN  
6,30 y  
A las 10,30 Viva la cotorra  
E país de los tontos

**JAI-ALAI**  
Calle de Alfonso XI  
Partidos para hoy  
a las 4 de la tarde  
Grandes partidos a pala  
y remonie

**Sombreros de Señora**  
  
MONTERA 31  
TELÉFONO 16910  
SIEMPRE NOVEDADES  
**Agustín Abad**



## LINEAS DE TRANVIAS

Sol-Especial P. de Toros. Cía. de Autos. 0,15	Sol-Especial P. de Toros. Cía. de Autos. 0,15
Plaza Mayor-Leganes. 0,15	Plaza Mayor-Leganes. 0,15
Cibeles-Puerta de Toledo. 0,15	Cibeles-Puerta de Toledo. 0,15
Pozas-Sol. 0,15. -Sol-Delicias. 0,15	Pozas-Sol. 0,15. -Sol-Delicias. 0,15
Red de San Luis-Prosperidad. 0,15	Red de San Luis-Prosperidad. 0,15
Puente Vallecas-Antón Martín. 0,15	Puente Vallecas-Antón Martín. 0,15
Hipódromo-Chamartín la Rosa. 0,15	Hipódromo-Chamartín la Rosa. 0,15
Sol-Hego de León (por S.). 0,15	Sol-Hego de León (por S.). 0,15
Santo Domingo-Pozas. 0,15	Santo Domingo-Pozas. 0,15
Plaza Mayor-Puerta del Angel. 0,15	Plaza Mayor-Puerta del Angel. 0,15
C. Caminos-Glorieta de Bilbao. 0,15	C. Caminos-Glorieta de Bilbao. 0,15
Cibeles-Puente de la Princesa. 0,15	Cibeles-Puente de la Princesa. 0,15
Cibeles-Goya (final). 0,15	Cibeles-Goya (final). 0,15
Pozas-Plaza S. Cruz (p. V. R.). 0,15	Pozas-Plaza S. Cruz (p. V. R.). 0,15
Prosperidad-P. A. Martínez. 0,15	Prosperidad-P. A. Martínez. 0,15
S. Domingo-Pozas. 0,15. -Pozas-E. Agric. 0,10. -E. Agric. Puerta de Hierro. 0,15	S. Domingo-Pozas. 0,15. -Pozas-E. Agric. 0,10. -E. Agric. Puerta de Hierro. 0,15
Cibeles-Hipódromo. 0,15	Cibeles-Hipódromo. 0,15
Cibeles-Plaza Manuel Becerra. 0,15	Cibeles-Plaza Manuel Becerra. 0,15
Plaza Mayor-Fuencilla. 0,15	Plaza Mayor-Fuencilla. 0,15
Plaza Mayor-Mataderos. 0,15	Plaza Mayor-Mataderos. 0,15
Quevedo-Cibeles-P. Atocha. 0,15	Quevedo-Cibeles-P. Atocha. 0,15
Glorieta Bilbao-Colón-Goya. 0,15	Glorieta Bilbao-Colón-Goya. 0,15
Glorieta Ruiz Jiménez-G. Gzde. 0,15	Glorieta Ruiz Jiménez-G. Gzde. 0,15

Evitará Ud. los destrozos ocasionados en las pa redes por los clavos y escarpías usando los tacos



Central: FERNANFLOP, 4.—Madrid.  
Depósito: ALCALA, 99.—Madrid.



## PARA HOMBRES

Ayer ventruado, hoy enjunto,  
— es que uso —

LA FAJA DE JUSTO  
- JUSTO JUAN -  
CARMEN, 10 :: MADRID

## Depósito de Linoleum

ARTÍCULOS DE LIMPIEZA :: TUBOS DE GOMA  
HULES DE MESAS Y PARA ENCERADOS

## Francisco Serrano

Droguería y Perfumería :: Depósito de  
suelas y tacones de goma.  
CONDE DE ROMANONES, II. - MADRID

## ALGUNOS SERVICIOS DEL AYUNTAMIENTO

Alcaldía-Presidencia, Plaza de la Villa, teléfono 10106.—Comisiones de Concejales, Plaza de la Villa 5, teléf. 10808.—Tercera Casa consistorial, Plaza de la Constitución, 3, teléf. 10021.

## AGUAS POTABLES Y ALCANTARILLADO

Dirección, Plaza de la Villa, 4, teléf. 10922.—Inspección, Casa Cisneros, Plaza de la Villa, 4, teléf. 11227.—Inspección de Alcantarillas, Plaza de la Constitución, 3, teléf. 10012.—Almacenes de la Villa Santa Engracia, 104, teléf. 30034.—Alumbrado, dirección plaza de la Villa, 5, teléf. 10624.—Arquitectos, dirección, Plaza de la Villa, 4, teléf. 11406.—Carruajes, dirección, Plaza de la Constitución, teléfono 11070.—Colegio de Ntra. Sra. de la Paloma, Dehesa de la Villa, teléf. 30410.—Depositaría Municipal, Plaza de la Villa, 5, teléf. 12853.—Ensanche, jefe Negociado, Ayala, 14, teléf. 52859.—Inspección facultativa, Costanilla de los Angeles, 13, teléf. 13659.—Guardia Municipal, Jefatura, Plaza de la Constitución, 3, teléf. 10021.—Guardia de Caballería, Constamilla Desamparados, 15, teléf. 10651.—Imprenta Municipal, Sacramento, 2, teléf. 13337.—Incendios, dirección, Imperial 10, teléf. 12800.—Laboratorio central, Bailén, 43, teléf. 70320.—Puesto de desinfección Plaza de San Francisco, 3, teléf. 73729.—Limpiezas, dirección, Imperial, 10, teléf. 14630.—Mataderos dirección, Paseo de la Chopera, teléf. 70116.—Mercado de la Cebada, Plaza de la Cebada, teléf. 70405.—Mercado de los Mostenses, Plaza de los Mostenses, teléf. 15279.—Parques y jardines, dirección, Parque de Madrid, teléf. 54382.—Puericultura, casa central, Peñón, 23, teléf. 71.341.

## Clemente y Garcia

Liquidación forzosa por derribo de la  
finca

PRECIOS INCREIBLES

34, MAYOR, 34

Se hacen Plisados, Vainicas  
e incrustaciones mecánicas

LA CASA MAS ANTIGUA DE MADRID

SE HACEN TODA CLASE DE PLISADOS Y EN  
TODOS LOS ANCHOS. - ÚNICA CASA QUE TIENE  
SIEMPRE LAS ÚLTIMAS CREACIONES DE PARÍS.

ARIURO HUERTA

Fernando VI, 12, pral. Teléfono 33681

## CONFITERIA, PASTELERIA, FIAMBRES

== N I Z A ==

Especialidades y creaciones para  
el te y postres.

Se sirven LUNCHS

Argensola, 20, Orellana, 16  
Glorieta de Bilbao, 7 y Sagasta, 2  
Teléfono 33253



RECAUDADORES DE ARBITRIOS

Congreso, D. Enrique Conde Salazar, Gobernador, 33, teléf. 17954. - Palacio D. Ramón Martínez Fomento, 22, teléf. 17950. - Sanidad, Negociado, Plaza de la Villa, 5, teléf. 50182.

CASAS DE SOCORRO

Buenavista Casielló, 65, teléf. 52430. - Centro. Navas de Tolosa 3, tel. 10025 - Congreso, Fucar, 8, teléfono 10048. - Congreso, (sucursal). Hermosilla, 51, teléf. 50204. - Chamberí, Eloy Gonzalo, 15, teléf. 30271. - (hamburí, (sucursal). Santa Engracia, 130, teléf. 50268. - Hospicio. Augusto Figueroa, 45, i. téf. 16189. - Hospital. Santa Isabel, 36, i. téf. 74424. - Inclusa, - Comedia, 21, teléf. 70254. - Latina, Carrera de San Francisco, 8 teléf. 70050. - Latina, (sucursal), General Ricardos, 4, teléf. 70755. - Palacio, C. Istint. Marics, 5, teléf. 30073. - Palacio (sucursal), Plaza Puente de Segovia 5, tel. 70120. - Universidad, Alberto Aguilera, esquina a Vallehermoso, teléf. 32142.

Carta para el servicio de Automóviles  
FRANJAS ENCARNAD Y VERDE

De uno o dos asientos

Los 800 primeros metros... 0,40  
Por cada 250 metros más o fracción... 0,10  
Por cada hora que el coche esté parado... 4,00

De tres o más asientos.

Los 800 primeros metros... 0,60  
Por cada 333 metros más o fracción... 0,20  
Por cada hora que el coche esté parado... 4,00  
Despedidos en el tercer límite, se abonará por regreso... 1,25

COCHES DE PLAZA

Por carreras. Una o dos personas... 1,25  
Por cada asiento más... 0,50  
Por horas: Una o dos personas... 5,00  
Por cada asiento más... 0,75

C. L. A. S. S. A.

LÍNEAS AEREAS SUBVENCIONADAS  
SERVICIOS DIARIOS

Madrid-Sevilla, por 100 pts.

Madrid-Barcelona, por 125 pts.

En trimotores de seis toneladas

DESPACHOS

Madrid:

Madrid:

DE BILLETES:

P. a. Lealtad, 4.  
Teléfono 52-922

A. Conde Peñalver 18  
Teléf. 175:2

Barcelona  
Fontanella,  
Teléf. 20780

Sevilla:  
Reina Mercedes, 1  
Teléf. 21760

Casa Adoración

ULTIMAS NOVEDADES  
DE PARIS

4, CALLE DEL PRADO, 4

TELEFONO 14226

Sombreros  
para señoras  
y  
niñas

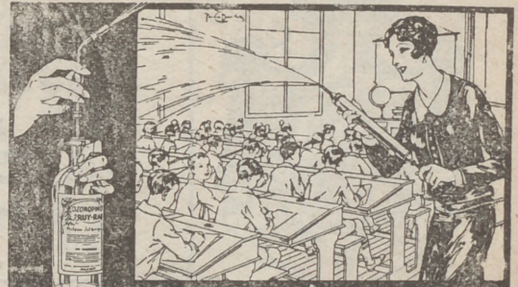

ASPIRAD SIEMPRE OZONOPINO:  
Y LAVAOS CON JABON LIQUIDO RUY-RAM  
Y CUMPLEREIS CON LOS PRECEPTOS DE LA HIGIENE Y DESINFECCION.  
ISIDORO RUIZ - CARRETAS, 37 - PRAL MADRID.

¡¡UN MOMENTO!!



El mayor surtido en  
plumas estilográficas  
y lapiceros  
automáticos.

Palacio de la estilográfica

Viuda de Navarro

5, PRECIADOS, 5

Tome las señas de esta  
Casa, compreen ella una  
vez, y sera la Papeleria  
donde se surta siempre.



¡¡NO LO OLVIDE!!  
PALACIO DE LA ESTILOGRAFICA  
5, PRECIADOS, 5  
Teléfono 10.197  
MADRID



Esmaltes finos artísticos. Esmaltes traslucidos.  
Sortijas de indios patentadas. Condecoraciones  
civiles y militares. Escudos Heráldicos. Cartelas  
en oro y plata para homenajes.

ATOCHA, 5 MADRID  
Teléfono 17525







Sastriera **Terrado** Sastreria

Proveedor de las Cooperativas del Ministerio  
 - - - del Ejército y Real Institución - - -

Trajes  
 Gabanes  
 Trincheras

LEGANITOS

**2**

Teléf. 13799

Uniformes  
 de  
 todas clases



PLAZOS Y CONTADO

**Félix Doca**

FÁBRICA DE BRONCES ARTÍSTICOS  
 LÁMPARAS, CAMAS,  
 MUEBLES Y HERRAJES

DESPECHO CENTRAL NICOLÁS BARRERA, 875  
 Fábrica L.º FONOLLO 15-4 B.º 36  
 Teléfono 11287 MADRID

**KARDEX**  
 FICHERO VISIBLE PERFECTO

**LIPS**  
 CAJAS DE CAUDALES  
 MUEBLES DE ACERO  
 PARA OFICINAS

ARCHIVADORES, MESAS,  
 ARMARIOS, ETC.

**Rudy Meyer**  
 Montera, 28  
 MADRID





**Mi orgullo**

es el aspirador de polvo

**VAMPIRO**

Con él puedo limpiar las alfombras, los muebles y tapices sin que quede una partícula de polvo.

*Enceradoras eléctricas*

*- Hobby - Dandy - Victor - Express -*

**A. E. G. - Sección Santo**

Paseo de Recoletos, 17

Teléfono 19447

**VENTILADORES**

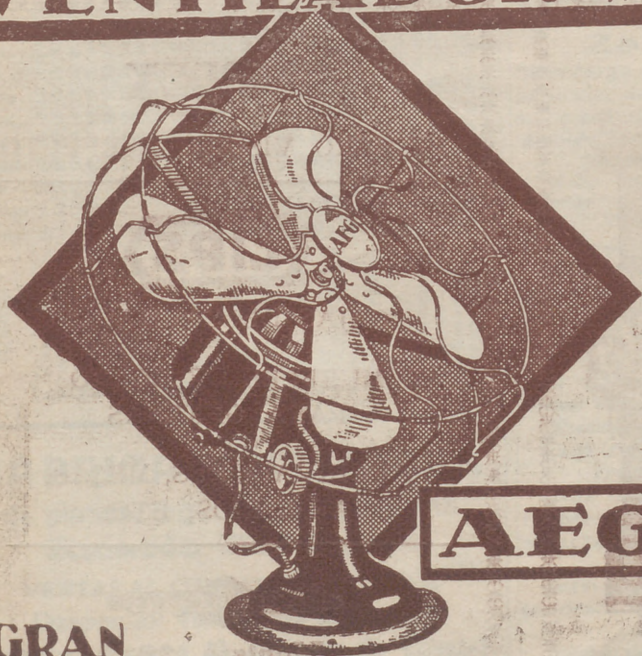

**AEG**

**GRAN  
SURTIDO • MATERIAL SUPERIOR  
PIDASE EXPRESAMENTE ESTA MARCA**



En todos los buenos acreditados establecimientos del ramo

❖ y ❖

**A E G Ibérica  
de Electricidad  
(S. A.)**

