

OCTAVO año de publicació n. no interrumpida.

# Espectáculos de Madrid

REVISTA DIARIA

GUIA DE LA CAPITAL  
= NOVELAS = PASATIEMPOS  
= CRÓNICAS DE TEATROS  
= TOROS =

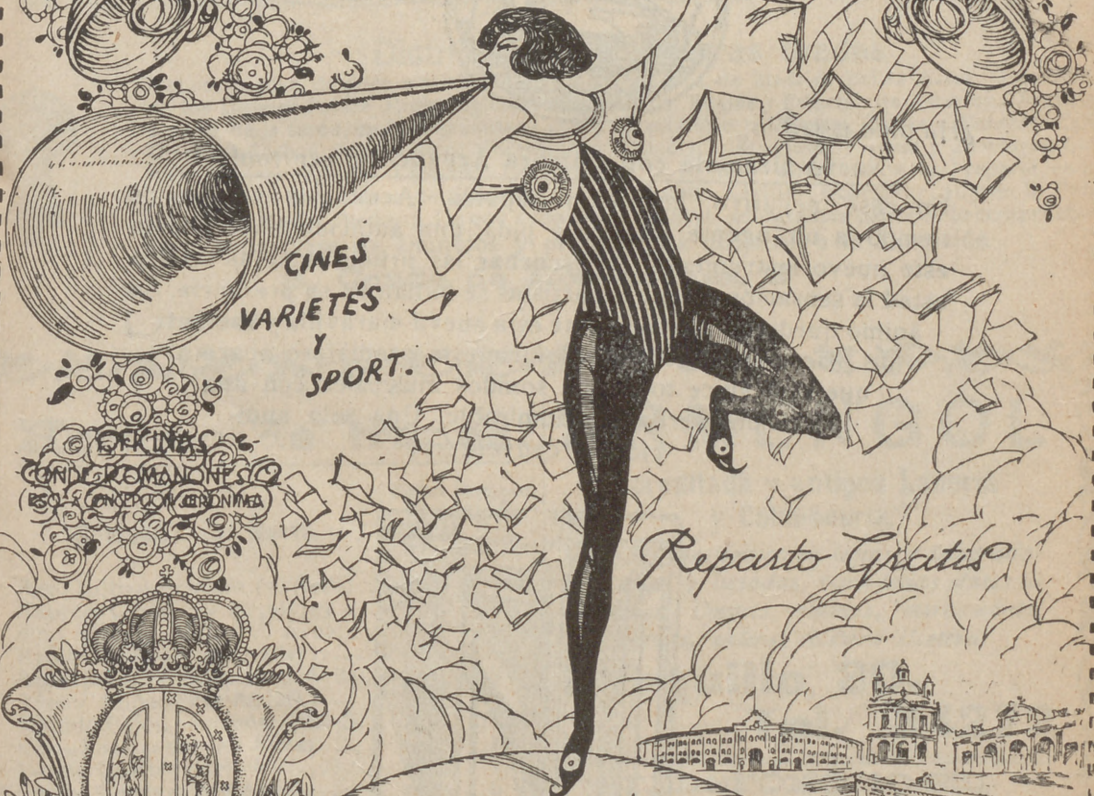

CINES  
VARIETÉS  
Y  
SPORT.

Reparto Gratis

OPERA  
CONDÉ ROMANONES  
BOSSA  
CONCEPCION BENDINA

- DIRECCION -  
2- CONDE DE ROMANONES, 2



## MÉCAPHONE

EL FONÓGRAFO PORTÁTIL MÁS PÓTENTE  
— Y DE MÁS CLARO SONIDO —  
VENTA EXCLUSIVA:

### Unión Musical Española

CARRERA SAN JERONIMO, 30 y PRECIADOS, 5-Madrid

Perce Durias

# LA MARAVILLA DEL SIGLO



¿Ha oído usted la

Nueva Gramola con Cámara Acústica «Reentrante»?

En caso negativo, hágalo en seguida. Acuda sin pérdida de tiempo a un agente nuestro y pida una audición musical con este nuevo instrumento. Al escuchar las primeras notas sentirá usted la sensación de que los artistas se hallan en su presencia. Su ánimo quedará cautivado ante esta nueva maravilla y radiante de placer, deseará Ud. adquirir este prodigioso aparato que reproduce todos los sonidos musicales con una precisión verdadera admirable. Una sola audición le convencerá.

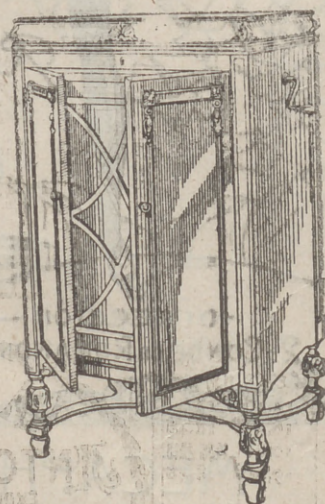

## La Voz de su Amo

COMPañÍA DEL GRAMÓFONO. S. A. E.  
Avenida Pí y Margall, 1.—MADRID

Fábrica  
Urgel N.º 44  
BARCELONA



**Distribución de nuestras tiradas**

Todos los días, de doce y media a dos en los Casinos de Madrid, Bellas Artes, Gran Peña a en los Hoteles Palace, París, Inglés, Reina Victoria, Regina y Principe de Asturias. De cuatro a cinco de la tarde, en los siguientes Cafés y de esta forma: *Martes, Jueves y Sábados*, Cafés Oriental, Lisboa, Puerto Rico, Universal y Colonial. *Miércoles, Viernes y Domingos*, Lion d'Or, Maison Dorée, Café-Bar La Montaña y Norte.— Diariamente se reparte en los Bares Villa-Rosa, Plaza de Santa Ana, 17, «Madrid Sevilla», Echegaray, 21 y en la Peluquería de Moda, Prado, 7. Lo que avisamos a los Sres. anunciantes para que lo comprueben. Para toda clase de anuncios y propagandas diríjanse a la Dirección

**2, Conde de Romanones, 2**



**Horario de trenes.**

	Salida de Madrid	Llegada a Madrid
<b>Compañía del Norte.</b>		
Exp. Bilbao-Hendaya (v. Avila)	22-2230	7-0
Expreso Gijón (v. Segovia)	20 15	8
Exp. Coruña-Vigo (v. Avila)	19 20	9 40
Rápido Hendaya (vía Avila)	10 05	20 35
Sudexpreso Hendaya (vía Avila)	21.20	9 11
Rápido Bilbao (vía Avila)	13	22 0
Rápido Gijón Santander (vía S)	9	22,50
Correo Santander (vía Avila)	19,30	8,1
Correo Galicia (vía Avila)	19 45	7 45
Correo Hendaya (vía Avila)	22,45	6
Lijero Segovia	8	20 25
Mixto Hendaya Bilbao (vía A)	6	19,40
Tranvía Avila	7,45 17,10	21-2045
Tranvía Segovia	8-18	11,10-20 25
Tranvía Cercedilla	14,10	18
Tranvía Pozuelo	16,35	18,45
Tranvía Escorial (domingos)	10 08	1955 2010
Tranvía Escorial	19,20	8,48
<b>Madrid-Cáceres-Portugal.</b>		
Ráp. Lisboa	23,28	8,25
Corr. Lisboa	20,25	9,05
Mix. Salamanca-Cáceres	8,50	8 25

Sigue en la 4.ª plana.

**ARMENGOL**

**Acreditada y antigua Lanería y Colchonería.**

Grandes existencias en lanas y telas adamascadas y listadas, para todas clases de colchones. Duvets, plumas, miraguanos, borras, zaleas, etcétera etcetera.

**Barquillo, 30.**  
**Tel. 34272**

**TELEFONO 10.251**



**NO TIENE SUCURSALES**

**LÍNEAS DE FRANVIAS**

Sol-Especial P. de Toros, Cda. de Allos...	0,40
Plaza Mayor-Lagnanes...	0,10
Cibelas-Puerta de Toledo...	0,15
Pozas-Sol, 0,15.	Sol-Deleitias... 0,15
Red de San Luis-Prosperidad...	0,15
Puente Vallecis-Antón Martín...	0,15
Hipódromo-Chamartín la Rosa...	0,15
Sol-Biego de León (por S. J.)...	0,15
Santo Domingo-Estación Norte...	0,15
Santo Domingo-Puerta del Angel...	0,15
Plaza Mayor-Puerta del Angel...	0,10
C. Caminos-Glorieta de Bilbao...	0,10
Cibelas-Puerta de la Princesa...	0,15
Cibelas-Goya (Inal.)...	0,15
Pozas-Plaza S. Cruz (P. V. R.)...	0,15
Prosperidad-P. A. Martinez...	0,15
S. Domingo-Pozas, 0,15-Pozas-B. Agrica, 0,10.-B. Agrica-Puerta de Hierro...	0,15
Cibelas-Hipódromo...	0,15
Cibelas-Plaza Manuel Becerra...	0,15
Plaza Mayor-Fuenteclilla...	0,05
Plaza Mayor-Mataderos...	0,05
Quavado-Cibelas-P. Atocha...	0,15
Glorieta Bilbao-Colón-Goya...	0,15
Glorieta Ruiz Jiménez-G. Gzde...	0,15

Sol-Salmanca...	0,15
Sol-Arguñelas...	0,15
Sol-Arguñelas-Sol, 0,15.	Sol-Jilís 0,10
Sol-Ventus, 0,20.	Sol-Cardinas 0,15
Servicio especial Plaza de Toros, Cda. de Allos...	0,15
Sol-Parcllas...	0,15
Goya-Sol, 0,15.-Sol-Arguñelas...	0,15
Sol-Hipódromo...	0,15
Sol-Hibilla-Sol, 0,15.	Sol-Homo...
Sol-Boquilla, 0,15.	Sol-Norte...
Sol-Estación del Norte...	0,15
Arguñelas-Bilbao-Retiro...	0,15
Sol-Arguñelas (20 salsas)...	0,15
Antón Martín-Sol, 0,10.	Sol-Mío 0,10
P. Vils-Sol, 0,15.	Sol-Ódo-Cs. 0,10
Vallecas-Sol, 0,15.	Sol-Cuam-berl-Olavidad...
Sol-Paco, 0,15.	Sol-A. Martín...
Caminos-Sol, 0,10.	Sol-Pgs. 0,10
Obalisco-Sol, 0,10.	Sol-S. Fco. 0,10
C. Caminos-P. Alonso Martínez...	0,10
C. Caminos-Red de San Luis...	0,10
Sol-Pozas (por Legantós)...	0,15
Pozas-Sol, 0,15.	Sol-Embajadas...
Sol-Fuenteclilla...	0,15
P. Myr-Crb. Bajo, 0,10.-C. Alto...	0,10

Evitará Ud. los destrozos ocasionados en las pa redes por los clavos y escarpas usando los tacos



Central: FERNANFLOR, 4.—Madrid.  
Depósito: AL CALA, 99.—Madrid.



**PARA HOMBRES**  
Ayer ventru'do, hoy enjuntó,  
— es que uso —  
**LA FAJA DE JUSTO**  
**- JUSTO JUAN -**  
CARMEN, 10 :: MADRID

**ALGUNOS SERVICIOS DEL AYUNTAMIENTO**

Alcaldía-Presidencia, Plaza de la Villa, teléfono 10106.—Comisiones de Concejales, Plaza de la Villa 5, teléf, 10808.—Tercera Casa consistorial, Plaza de la Constitución, 3, teléf, 10021.

**AGUAS POTABLES Y ALCANTARILLADO**

Dirección, Plaza de la Villa, 4, teléf. 10922.—Inspección, Casa Cisneros, Plaza de la Villa, 4, teléf. 11227.—Inspección de Alcantarillas, Plaza de la Constitución, 3, teléf. 10012.—Almacenes de la Villa Santa Engracia, 104, teléf. 30034.—Alumbrado, dirección plaza de la Villa, 5, teléf. 10624.—Arquitectos, dirección. Plaza de la Villa, 4, teléf, 11406.—Carruajes. dirección, Plaza de la Constitución. teléfono 11070 —Colegio de Ntra. Sra. de la Paloma, Dehesa de la Villa, teléf. 30410.—Depositaria Municipal, Plaza de la Villa, 5, teléf. 12853.—Ensanche, jefe Negociado, Ayala, 14, teléf. 52859.—Inspección facultativa, Costanilla de los Angeles, 13, teléf. 13659.—Guardia Municipal, Jefatura, Plaza de la Constitución, 3, teléf. 10021.—Guardia de Caballería, Costanilla Desamparados, 15, teléf. 10651.—Imprenta Municipal, Sacramento, 2, teléf. 13337.—Incendios, dirección, Imperial 10, teléf. 12800.—Laboratorio central, Bailén, 43, teléf. 70320.—Puesto de desinfección Plaza de San Francisco, 3, teléf. 73729.—Limpiezas, dirección, Imperial, 10, teléf. 14630.—Mataderos dirección, Paseo de la Chopera, teléf. 70116.—Mercado de la Cebada, Plaza de la Cebada, teléf 70405.—Mercado de los Mostenses, Plaza de los Mostenses. teléf. 15279.—Parques y jardines, dirección, Parque de Madrid, teléf, 54382.—Puericultura, casa central, Peñón, 23, teléf. 71.341.

**Depósito de Linoleum**  
ARTÍCULOS DE LIMPIEZA :: TUBOS DE GOMA  
HULES DE MESAS Y PARA ENCERADOS

**Francisco Serrano**  
*Droguería y Perfumería :: Depósito de suelas y tacones de goma.*  
CONDE DE ROMANONES, 11. - MADRID

**Clemente y García**

Liquidación forzosa por derribo de la firma  
**PRECIOS INCREIBLES**  
**34, MAYOR, 34**

**Se hacen Plisados, Vainicas e incrustaciones mecanicas**

LA CASA MAS ANTIGUA DE MADRID  
SE HACEN TODA CLASE DE PLISADOS Y EN TODOS LOS ANCHOS. - ÚNICA CASA QUE TIENE SIEMPRE LAS ÚLTIMAS CREACIONES DE PARÍS.  
**ARAURO HUERTA**  
Ferna d. VI, 12, pral. Teléfono 33681

**CONFITERIA, PASTELERIA, FIAMBRES**

**N I Z A**

Especialidades y creaciones para el te y postres.  
Se sirven **LUNCHS**  
Argensola, 20, Orellana, 16  
Glorieta de Bilbao, 7 y Sagasta, 2  
Teléfono 33453

**RECAUDADORES DE ARBITRIOS**

Congreso, D. Enrique Corde Salazar, Gobernador, 33, tel.éf. 17954. - Palac. Ramón Martínez, Fomento, 22, tel.éf. 17950. - Sanidad, Negociado, Plaza de la Villa, 5, tel.éf. 50182.

**CASAS DE SOCORRO**

Buenavista, Castelló, 65, tel.éf. 52430. - Centro, Navas de Tolosa, 3, tel. 10025. - Congreso, Fucar, 8, teléfono 10048. - Congreso, (sucursal), Herm. silla, 51, tel.éf. 50204. - Chamberí, Blov. Gonzalo, 15, tel.éf. 50271. - Chamberí, (sucursal), Santa Engracia, 130, tel.éf. 50268. - Hospital, Santa Isabel, 36, tel.éf. 74424. - Inclusa, Comedia, 21, tel.éf. 70254. - Latina, Carrera de San Francisco, 8, tel.éf. 70050. - Latina, (sucursal), General Ricardos, 4, tel.éf. 70755. - Palacio, Cristián Martos, 5, tel.éf. 50075. - Palacio, (sucursal), Plaza Puente de Segovia, 3, tel. 70120. - Universidad, Alberto Aguilera, esquina a Vallehermoso, tel.éf. 52142.

**Tarifa para el servicio de autobuses**

FRANJAS ENCARNADA Y VERDE

De uno o dos asientos

Los 800 primeros metros..... 0,40  
 Por cada 250 metros más o fracción..... 0,10  
 Por cada hora que el coche esté parado.... 4,00

De tres o más asientos

Los 800 primeros metros..... 0,60  
 Por cada 333 metros más o fracción..... 0,20  
 Por cada hora que el coche esté parado... 4,00  
 Despedidos en el tercer límite, se abonará por regreso..... 1,25

**COCHES DE PLAZA**

Por carreras, Una o dos personas..... 1,25  
 Por cada asiento más..... 0,50  
 Por horas: Una o dos personas..... 3,00  
 Por cada asiento más..... 0,75

**C. L. A. S. S. A.**

**LINEAS AEREAS SUBVENCIONADAS**  
**SERVICIOS DIARIOS**

Madrid-Sevilla, por 100 pts.

Madrid-Barcelona, por 125 pts.

En trimotores de seis toneladas

**DESPACHOS**

Madrid:

Madrid:

**DE BILLETES:**

P. a. Lealtad, 4,  
 Teléfono 52.922

A. Conde Peñalver 18  
 Tel.éf. 175:2

Barcelona:  
 Fontanella,  
 Tel.éf. 20780

Sevilla:  
 Reina Mercedes, 1  
 Tel.éf. 21760

**Casa Adoración**

ULTIMAS NOVEDADES  
 DE PARIS

4, CALLE DEL PRADO, 4

TELEFONO 14226

Sombreros  
 para señoras  
 y  
 niñas

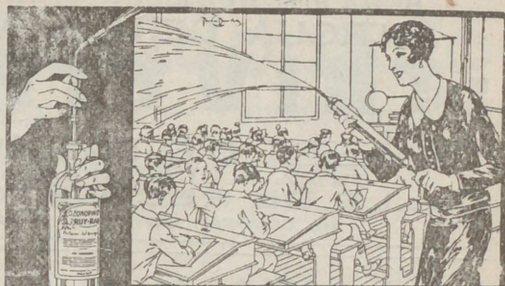

**ASPIRA SIEMPRE OZONOPINO**  
**Y LAVÁOS CON JABÓN LÍQUIDO RUY-RAM**  
 Y CUMPLIRÉIS CON LOS PRECEPTOS DE LA HIGIENE Y DESINFECCIÓN  
**ISIDORO RUIZ - CARRETAS 37 - P.º AL MADRID**

**¡¡UN MOMENTO!!**



El mayor surtido en  
 plumas estilográficas  
 y lapiceros  
 automáticos.

Palacio de la estilográfica

Viuda de Navarro

5, PRECIADOS, 5

Tomé las señas de esta  
 Casa, compré en ella una  
 vez, y será la Papetería  
 donde se surta siempre.



**¡¡NO LO OLVIDE!!**

**PALACIO DE LA ESTILOGRAFICA**

5, PRECIADOS, 5

Teléfono 10.197  
 MADRID



Esmaltes fines artísticos. Esmaltes traslucidos.  
 Sortijas de indios patentadas. Condecoraciones  
 civiles y militares. Escudos Heráldicos. Carte-  
 las en oro y plata para homenajes.

**ATOCHA, 5 MADRID**

Teléfono 17525

EL MEJOR REGALO  
SERÁ SIN DUDA, UN OBJETO DE LA  
ANTIGUA CERAMICA

# :-: NIVEIRO :-:

DE TALAVERA  
UNICA SUCURSAL EN MADRID  
CALLE DE RECOLETOS 2, DUP.  
¡NO COMPRAR SIN VISITAR ESTA CASA!

## Reina Victoria

A las 6 y 10,30 «EL AS»  
creación de Conchita Pique

## LARA

A las 6,30  
10,30 Los Duendes de Sevilla

## PAVON

6,30 y 10,30 La niña de Albaicin

## Infanta Isabel

A las 6,30  
La Condesa está triste  
10,30

El millario y la bailarina  
¡gran éxito!

## FONTALBA

6,30 y 10,30 Para la tele-  
fonista o El poder está en  
la vista

## INFANTA BEATRIZ

6,30 1 30  
La locura de don Juan

## COMEDIA

A las 10,30

## CONTENTE, CLEMENTE

¡Grandioso éxito!

## ROMEA

A las 6,30 Por si las moscas  
10,45

¡Colibri!

# ALBERTO

Pulseras de pedi-  
da especialidad



Ultimas  
creaciones

7, Carretas, 7

CHAMPACENSE

"BENEZET"



## EL C

FRAGMENTO

no venga a cuento, no  
tra política por el pres  
al recorrer las cocinas  
mesas, por la preferen  
mantuvimos nuestra in  
tos, cómo el órgano p  
po, más patriota aún  
Pero la fiesta por  
Amarillean los pamp  
den los opimos racimo  
engorda, cómo se end  
mación en esa caliente  
no! Las abejas corren  
les dieran una serenai

## PENSION

MANUEL FERNANDEZ Y GONZ

PENSION DE

TEL

SEC=DEMI=SEC.  
EXTRA=EXTRA=SEC.



**FRO**

Para hoy 6 de Mayo de 1930 3145



**TOÑO**

EMILIO CASTELAR

(ación)

añan los combates de nues-  
después que he averiguado,  
s y sentarme en la mejores  
a los alimentos con que  
obre todos los demás alimen-  
no pa-  
cia patriota de nuestro cuer-  
razón es el estómago.  
del Otoño es la vendimia.  
los gruesos sarmientos pen-  
se transparentas, cómo se  
diendo la necesaria transfor-  
de la tierra que se llama vi-  
os granos y zumban como si  
abáran por su riquísima miel.

(Continuará)

**URZAY**  
**MADRID**

00 PESETAS  
219

“EXPOSICION” de muebles nuevos  
**M. Maldonado**

Variedad y economía :—: Fabricación propia  
Leganitos, 4, toda la casa.--Teléfono 15924

TEATRO ESPAÑOL  
El viernes 9 debut de la  
compañía de comedias

FUENCARRAL  
6,30  
10,30 El ruiseñor de la Huerta

ZARZUELA  
6,30 y 10 30  
Reyna y Madre

COMICO  
6,30 La Divina Ficción  
10,30 El jockey

Eslava  
6,30 El ceñidor de Diana  
10,30 Las pantorillas

MAR IN  
6,30 La cama y El GALLO.  
A las 10,30 Viva la cotorra  
El país de los tontos

**GRAN METROPOLITANO**

(El teatro magnifico :. Teléf. 36326)  
(Compañía de zarzuela y revistas de E Velasco)

A las 6.30 Alma de Dios  
la verbena de la Paloma  
A las 10,30

**LAS BELLEZAS DEL MU DO**

**JAI-ALAI**  
(Calle de Alfonso XI)

Partidos para hoy  
a las 4 de la tarde

Grandes partidos a pala  
y remonte

C LDERON  
10,30 La Rosa de Azafran

AVENIDA  
6,15 y 10,15 Gran programa de películas. Festivos, desde las 4.

**Sombreros de Señora**



MONTERA. 31  
TELÉFONO 16919

SIEMPRE NOVEDADES

**Agustín Abad**

# Hotel Universo Y Cuatro Naciones

**RESTAURANT DE PRIMER ORDEN**  
 Ascensor eléctrico - Calefacción a vapor - Agua corriente. Fria y caliente - Habitaciones con baño. Autobús en las estaciones - Grandes salones para banquetes  
**ZARAGOZA**

**Madrid-Zaragoza-Alicante**

	Salida de Madrid	Llegada a Madrid
Exp. Barcelona (de lujo) . . . . .	21,30	9,10
Exp. Alante Valencia-Cartagena . . .	9	16,40
Exp. Andalucía . . . . .	9,55	20,25
Expreso Sevilla . . . . .	10,5	2,05
Expreso Zaragoza y Barcelona . . . .	9,45	21,55
Expreso Málaga-Algeciras (alterno)	21,35	9,10
Correo-expreso Valencia . . . . .	22,10	8
Exp. Andalucía-Cádiz (alterno) . . . .	22,40	8,45
Correo-expreso Alicante . . . . .	23	7,3
Correo-expreso Aranjuez-Toledo . . . .	9,10	20,25
Omnibus Zaragoza . . . . .	19	10,25
Omnibus Zaragoza-Barcelona . . . . .	7,2	19,55
Correo Zaragoza y Barcelona . . . . .	21,4	8
Correo-expreso Cartagena . . . . .	21,45	8,30
Expreso Badajoz, lunes miér. vi. r. d.	8,4	20,45
Id. regreso, martes, jueves, sáb.	8,45	20,5
Expreso Toledo (por Aranjuez) . . . . .	9,15	20
Correo Andalucía . . . . .	23,25	7
Omnibus Cuenca-Alicante-Valencia-Cartagena y Córdoba . . . . .	7	11,20
Mensajerías Valencia-Alicante y Tarancón . . . . .	11,10	18,45
Omnibus Toledo . . . . .	7,45	14,35
Omnibus Sigüenza . . . . .	13,30	14,15
Omnibus Guadalajara . . . . .	10,10	17,35
— — — — —	17	17,5
— — — — —	20,35	8,45
Tranvía Getafe (Badajoz) . . . . .	6,20	7,45

## DENTISTA JOSE MARIA CRISTOBAL

Extracciones, Obturaciones, Composturas.  
 Trabajos en Oro y Caucho  
 DE 10 A 1, EN  
 Plaza del Progreso, 16, pral.  
 Horas de consulta: DE 3 A 7, EN  
 Plaza Santa Cruz, 4, pral.

## SERVICIO DE CORREOS

Central de Correos (Plaza de Castelar)

ESTAFETAS URBANAS

Nám 1 Jorge Juan, 20 y 22. —2 General Zabala, 14 (Prosperidad). —3 Santa Engracia, 15b. —4 Florida, 7. —5 Carrera de San Francisco, 17. —6 General Ozaa, 8. —7 Santa Isabel (esquina a Brumen). —8 Ronda Conde Duque, 11. —9 Hermostilla, 89. 10 Fuecarral, 138. 11 Paseo de Extremadura, 35. 12 Magdalena, 12. —13 Lozano, 14 (Guindaiera). —14 Montañán, 1 (Central).

SERVICIO DE TRANVIAS

Sifios de recogida: Estación del Norte - Atocha (puerta y glorietta) —Plaza de Castelar. —Puerta del Sol (frente a Gobernación y esquina a Carretas). —Nicolás María Rivero (esquina a San Jerónimo). —Plaza de la Independencia. —Claudio Coello (esquina a Alcalá). —Red de San Luis. —Princesa (cruce con Marqués de Uquillo). —Plaza Mayor. —Cuzco. —Caminos y Ventas del Bañillo. —Santo. Horas: —de 8 a 12, media mañana y de una a 8 y media tar de.

## FABRICA DE PLISADOS PEDRO FORASTE

Plisados fantasía y especialidades.  
 Bordados Vainicas -Incrustaciones.  
 :—: VISITE ESTA CASA :—:  
**PLAZA DEL PROGRESO, 3**

**Holton**  
 Mayor 42 Pral. Madrid  
**GRAMOLAS Y DISCOS**  
 GARIJO, MENENDEZ Y RESPALDIZA  
 INFORMES Y PEDIDOS  
 INSTRUMENTOS DE MUSICA Y PLANOS

## HOTEL HISPANA

Casa de primer orden. Todo confort  
 Teléfono en todas las habitaciones  
 Restaurant. Se sirven cubiertos a parte.  
**Avenida Pi y Margall, 22**  
 GRANVIA :-: Teléf. 16072 :-: MADRID



**ESTACIÓN DEL NORTE**

**Horas de recogida.** De las 16 a las 21.50.  
**Cartas.**—Cinco minutos antes de la salida de los trenes.  
**Impresos.**—Desde las 16 hasta las 18.  
**Certificados y Valores.**—Correo de Galicia, hasta las 16.45. Correo de Santander, 17. Correo de Asturias, 18.40. Expres de Irún, 21.00.—Correo de Irún, 21.50. Mixtos de Galicia, Asturias y Santander, 21.00.  
**Horas de recogida de las cartas.** Galicia a las 15.40. Asturias y Santander, 16.40. Aragón y Cataluña, 17.05. Tercio (Cáceres) y Extremadura, 17.55. Alicante y Murcia, 17.55. Valencia, 19.10.—Andalucía, 19.30. Norte y extranjero, 21.00.  
**Cartas certificadas.**—De 9 de la mañana a 12 de la noche. Pero que seiban en los correos del día, precisa certificar dos horas antes de la salida de los trenes correos. En otro caso, utilícense las Estafetas de alcance de las estaciones del Norte y Mediodía. Para el extranjero de 9 a 5 y de 7 a 12 de la noche.  
**Valores declarados.**—De 10 de la mañana a las 17.30, a excepción de Galicia, Asturias y Santander, a las 18.00. Aragón y Cataluña, a las 16.30.—Andalucía y Norte, a las 18. Caja: de 11 a 17.—Domingos, de 11 a 18.  
**Impresos certificados.** Por la calle de Montalbán, en el Pasaje, a la izquierda.—Líneas de Gallula, Asturias, Santander, Segovia y Salamanca, de 10 a 13.50.—Líneas de Aragón, Extremadura, Tajo, Mediterráneo y Cuenca, de 10 a 14.50. Líneas de Andalucía, Norte, Almería y Colmenar, de 10 a 15.50. Estas horas son para el público que imponga de 1 a 5 certificados. Siende más de 3, precisa relación por duplicado y sólo de 10 a 13.00, para el extranjero de 9 a 12.  
**Lista de Correos.** De 9 mañana a 6 tarde.

**ESTACIÓN DEL MEDIODÍA**

**Horas de servicio:** De las 16.30 a las 21.30.  
**Cartas.**—Hasta diez minutos antes de la salida de trenes.  
**Periodicos e impresos.**—Cuenca hasta las 16.40. Aragón, hasta las 17.50. Demás líneas, hasta las 18.  
**Certificados y valores.**—Cuenca hasta las 16.40. Aragón (expres), 17.30. Aragón correo, 17.45. Extremadura, 18.10. Andalucía (expres), 19.30. Alicante y Cartagena, 19.45.—Andalucía (correo), 20.10.—Valencia (expres), 20.45.

**CASA MERP**  
 ARREGLA STYLOGRÁFICAS  
 ECHEGARAY 7 - TELÉFONO 10095 - MADRID

**GOBIERNO ESPAÑOL - MINISTERIOS**

Presidencia del Consejo de Ministros. Paseo de la Castellana, 3, teléfono 30165.—Ministerio de Estado. Plaza de las Provincias, 1, teléfono 52849.—Economía Nacional. Paseo de Atocha, 1 y 3, teléf. 73569.—Ministerio de Ejército. Alcalá, 53, teléf. 16552.—Ministerio de Fomento, Paseo de Atocha, 53, teléf. 73040.—Ministerio de Gobernación. Puerta del Sol, 7, teléf. 53037.—Ministerio de Hacienda, Alcalá, 11, teléf. 11370.—Instrucción Pública y Bellas Artes, Alcalá, 54, teléf. 11667.—Ministerio de Justicia y Culto, San Bernardo, 47, teléf 14945.—Ministerio de Marina, Paseo del Prado, 3, teléf. 70412.—Trabajo y Previsión, Marqués de Ensenada, 8 teléf. 33391.

**SASTRERIA GALINDO**  
 CORTE REGIO

TRAJES ÚLTIMA MODA



GABARDINAS \* TRINCHERAS

(Se admiten géneros para su confección)  
**Concepción Jerónima, 8 - Teléfono 72746**

**Viva Madrid!** CERVEZAS LICORES

— EL RESTAURANT DE MODA —  
 Café exprés superior.—Cazuelitas variadas diariamente  
 El mejor vino de VALDEPEÑAS lo encontrará aquí.  
**7, Manuel Fernández y González, 7**  
 (ANTES VISITACION)

**Fotografía Laurgraff**

Montera, 42, planta baja  
 Sucursal en Preciados, 16, planta baja  
 Magníficas postales desde tres plazas, kilómetros, pasaportes y carnets entregados en el acto.  
 SE HACEN AMPLIACIONES

**LA CORUÑA**

**MARTIN RAYAZO**

Vinos - Restaurant - Cervezas - Licores de todas las marcas - Mariscos del día - Aperitivos y bocadillos - La peña más clásica.  
**4, ALCALÁ, 4**

**CASA JACINTO**

(Antiguo Castillo de Luna). Concepción Jerónima, 6  
 Servicio de restaurant. Platos populares todos los días. Especialidad en cazuelitas. Café exprés. Cervezas, mariscos y bocadillos. Vinos finos de Valdepeñas de la casa de  
**Miguel L. de Lerma**  
**6, Concepción Jerónima, 6**



Sastriera

# Terrado

Sastreria

Proveedor de las Cooperativas del Ministerio

- - - del Ejército y Real Institución - - -



Trajes

Gabanes

Trincheras



LEGANITOS

# 2

Telef. 13799



Uniformes

de

tod@s clases



PLAZOS Y CONTADO

**Félix Toco**  
 FABRICA DE BRONCES ARTISTICOS  
 LAMPARAS, MUEBLES Y HERRAJES  
 DESPACHO CENTRAL NICOLAS MARIVIERO, 215  
 TELEFONO 15491  
 FABRICA Lope de Vega, 34x38  
 Teléfono 11287  
 MADRID

## KARDEX

FICHERO VISIBLE PERFECTO

## LIPS

CAJAS DE CAUDALES

MUEBLES DE ACERO  
PARA OFICINAS

ARCHIVADORES, MESAS,  
ARMARIOS, ETC.

**Rudy Meyer**

Montera, 28  
MADRID



**Mi orgullo**

es el aspirador de polvo

**VAMPIRO**

Con él puedo limpiar las alfombras, los muebles y tapices sin que quede una partícula de polvo.

*Enceradoras eléctricas*

*- Hobby - Dandy - Victor - Express -*

**A. E. G. - Sección Santo**

Paseo de Recoletos, 17

Teléfono 19447

**VENTILADORES**

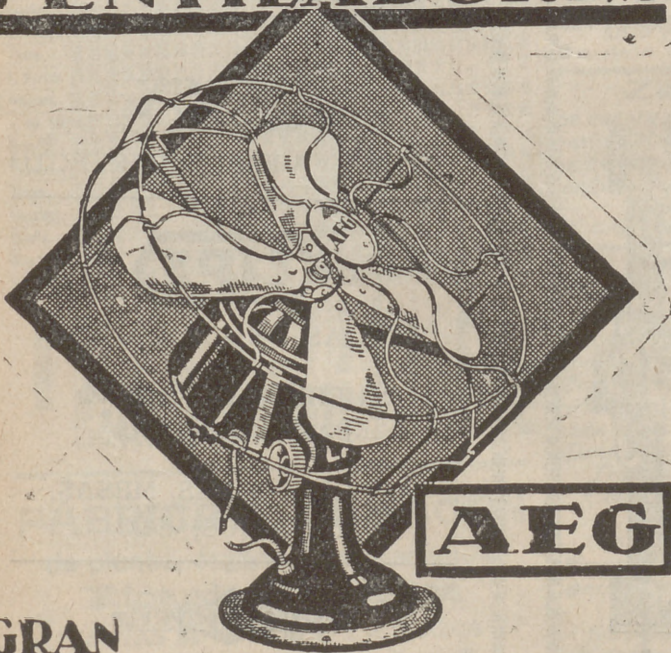

En todos los buenos acreditados establecimientos del ramo

:- y :-

A E G Ibérica de Electricidad (S. A.)



**GRAN SURTIDO MATERIAL SUPERIOR PIDASE EXPRESAMENTE ESTA MARCA**