

OCTAVO año de publicación no interrumpida.

Espectáculos de Madrid

REVISTA DIARIA

GUIA DE LA CAPITAL

= NOVELAS = PASATIEMPOS

CRÓNICAS DE TEATROS

= TOROS =

CINES
VARIETÉS
Y
SPORT.

Reparto Gratis

- DIRECCIÓN -
2- CONDE DE ROMANONES, 2

MECAPHONE

EL FONÓGRAFO PORTÁTIL MÁS POTENTE

— Y DE MÁS CLARO SONIDO —

VENTA EXCLUSIVA:

Unión Musical Española

CARRERA SAN JERONIMO, 30 y PRECIADOS, 5-Madrid



Pere Durán

LA MARAVILLA DEL SIGLO



¿Ha oído Ud. la Nueva Gramola con Cámara Acústica «Reenfrante»? En caso negativo, hágalo en seguida. Acuda sin pérdida de tiempo a un agente nuestro y pida una audición musical con este nuevo instrumento. Al escuchar las primeras notas sentirá usted la sensación de que los artistas se hallan en su presencia. Su ánimo quedará cautivado ante esta nueva maravilla y radiante de placer, deseará Ud. adquirir este prodigioso aparato que reproduce todos los sonidos musicales con una precisión verdadera admirable. Una sola audición le convencerá.

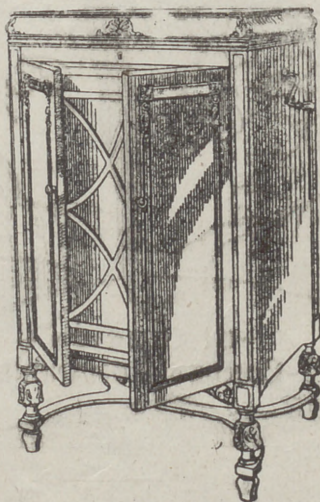

La Voz de su Amo

COMPAÑÍA DEL GRAMÓFONO, S. A. E
Avenida Pí y Margall, 1. - MADRID

Fábrica:
Urgel N.º 284
BARCELONA

ESPECTÁCULOS DE MADRID

REVISTA DIARIA
DE INFORMACIÓN Y PROPAGANDA

.. FUNDADA EL 21 DE NOVIEMBRE DE 1922 ..



Distribución de nuestras tiradas

Todos los días, de doce y media a dos en los Casinos de Madrid, Bellas Artes, Gran Peña; en los Hoteles Palace, París, Inglés, Reina Victoria, Regina y Príncipe de Asturias. De cuatro a cinco de la tarde, en los siguientes Cafés y de esta forma: *Maries, Fuegos y Sábados, Cafés Oriental, Lisboa, Puerto Rico, Universal y Colonial. Miércoles, Viernes y Domingos, Lion d'Or, Maison Dorée, Café-Bar La Montaña y Norte.*— Diariamente se reparte en los Bares Villa-Rosa, Plaza de Santa Ana, 17, «Madrid» Sevilla, 21 y en la Peluquería de Moda, Prado, 7—10, que avisamos a los Sres. anunciantes para que lo comiencen. Para toda clase de anuncios y propagandas diríjense a la Dirección

2. Conde de Romanones, 2

Horario de trenes.

Compañía del Norte.	Salida de Madrid	Llegada a Madrid
Expreso Hendaya (vía Avila).....	21,30 22,30	7-9
Expreso Galicia (vía Avila).....	10,20	9,40
Rápido Hendaya (vía Avila).....	20	21
Sudexpreso Francia (vía Avila)....	22	9,15
Rápido Asturias-Santander.....	9	22,15
Correo Santander (vía Avila).....	19,30	8,15
Correo Galicia (vía Avila).....	19,45	7,45
Correo Hendaya (vía Avila).....	22,45	6
Mixto Madrid-Irún.....	6	19,40
Mixto Galicia (vía Segovia).....	10,25	14,50
Mensajerías Segovia.....	70	15,45
Tranvía Avila.....	7,45 17,10	21-2045
Tranvía Segovia.....	8-18	11,10-20 25
Tranvía Escorial-Cercedilla.....	14,11	18
Tranvía Pozuelo.....	21	22
Tranvía Pozuelo.....	16,35	18,45
Tranvía Escorial (domingos).....	10 08	1955 2010
Tranvía Escorial.....	19,20	8,48
Madrid-Cáceres-Portugal.		
Ráp. Lisboa.....	11,25	8,26
Corr. Lisboa.....	20,25	9,05
Mix Salamanca-Cáceres.....	8,45	10,50
Mix Talavera.....	14	16

Sigue en la 4.ª plana

ARMENGOL

Acreditada y antigua Lanería
y Colchonería.

Grandes existencias en lanas y telas adamascadas y listadas, para todas clases de colchones. Duvers, plumas, miraguanos, borras, zaleas, etcétera etcétera.

Barquillo, 30.

Tel. 34272

TELEFONO 10.251



NO TIENE SUCURSALES



Numero. 41.708

FABRICA DE IMPERMEABLES

Impermeables de señora y caballero 35 pesetas.—Trinchera tres telas, 60 pesetas. Capitas para niños, desde 7,50 pesetas.

FELIX RIESCO

Pza. del Progreso, 3-Madrid

TELÉFONO 73.666

Madrid-Zaragoza-Alicante		Salida de Madrid	Llegada a Madrid
Exp. Barcelona.....	20,15	9	
Exp. Alicante Valencia-Cartagena.	9	10,40	
Exp. Andalucía.....	9,50	20,25	
Expreso Sevilla.....	10,55	21,05	
Expreso Zaragoza y Barcelona....	9,45	21,55	
Expreso Málaga-Algeciras (alterno)	21,35	9,10	
Correo-expreso Valencia.....	22,10	8	
Exp. Andalucía-Cádiz (alterno)...	22,40	8,45	
Correo-expreso Alicante.....	23	7,30	
Correo-Expreso Aranjuez-Toledo.	9,10	20,25	
Omnibus Zaragoza.....	19	10,25	
Omnibus Zaragoza-Barcelona.....	7,20	19,55	
Correo Zaragoza y Barcelona.....	21,40	8	
Correo-expreso Cartagena.....	21,45	8,30	
Expreso Badajoz, lunes miér. vier.	8,45	20,45	
Id. regreso, martes, jueves, sáb...	8,45	20,45	
Expreso Toledo (por Aranjuez)...	9,10	20	
Correo Andalucía.....	23,25	7	
Omnibus Cuenca-Alicante-Valencia-Cartagena y Córdoba.....	7	11,20	
Mensajerías Valencia-Alicante y Tarazona.....	11,10	18,45	
Omnibus Toledo.....	7,45	14,35	
Omnibus Sigüenza.....	13,30	14,15	
Omnibus Guadalajara.....	10,10	17,35	
— — — — —	17	17,35	
— — — — —	20,35	8,45	
Tranvía Getafe (Badajoz).....	6,20	7,45	

FABRICA DE PLISADOS PEDRO FORASTE

Plisados fantasía y especialidades. Bordados -Vainicas.-Incrustaciones.

—: VISITE ESTA CASA —:

PLAZA DEL PROGRESO, 3

LÍNEAS DE TRANVIAS

1 Sol. Salamanca.....	9,15
2 Sol. Arguñelles.....	9,15
3 Salamanca-Sol.....	9,15
4 Sol. Ventas.....	9,15
Servicio especial Plaza de Toros, Cda de Nicos, 0,20 - 10 "30.....	0,50
5 Sol. Pardiñas.....	9,15
6 Geta-Sol, 0,15.....	9,15
7 Sol. Hipódromo.....	9,15
8 Bombilla-Sol, 0,10.....	9,15
9 Sol. Bombilla, 0,10.....	9,20
10 Sol-Estación del Norte.....	9,20
11 Sol-Arguñelles (Kasallas).....	9,15
12 Arguñelles-Búbiao-Retiro.....	9,15
13 Antón Martín-Sol, 0,10.....	9,10
14 P. Vils-Sol, 0,15-Sol-0,20-C. Cs. 0,10.....	9,10
15 P. Valdeavides-Sol, 0,15-Sol-Ch. ber-Olivares.....	9,10
16 Sol. Píneo, 0,15.....	9,10
17 C. Caminos-Sol, 0,10.....	9,05
18 Obalisco-Sol, 0,10.....	9,10
19 C. Caminos-P. Alonso Martínez.....	9,10
20 C. Caminos-Red de San Luis.....	9,15
21 Sol-Pozas (por Legantinos).....	9,15
22 Pozas-Sol, 0,15.....	9,15
23 Sol-Fuencarrilla.....	9,10
24 P. Myr.-Crb. Bajo, 0,15.....	9,10
Sol-Especial P. de Toros, Cda. de Nicos, 0,20.....	0,50
25 Plaza Mayor-Leganes.....	0,15
26 Cibelles-Puerta de Toledo.....	0,15
27 Pozas-Sol, 0,15.....	0,15
28 Red de San Luis-Prosperidad.....	0,10
29 Puente Valdecas-Antón Martín.....	0,20
30 Hipódromo-Chamartin in Xosa.....	0,15
31 Sol-Diego de León (por S. J.).....	0,15
32 Santo Domingo-Estación Norte.....	0,15
33 Saoto Domingo-Pozas.....	0,15
34 Plaza Mayor-Puerta del Angel.....	0,10
35 C. Caminos-Glorieta de Bilbao.....	0,15
36 Cibelles-Goya (final).....	0,15
37 Prosperidad-P. A. Martínez.....	0,15
38 Prosperidad-P. A. Martínez.....	0,15
39 Prosperidad-P. A. Martínez.....	0,15
40 Prosperidad-P. A. Martínez.....	0,15
41 S. Domingo-Pozas, 0,15-Pozas-E. Agrícola, 0,10 - E. Agrícola.....	0,20
42 Puente de Hierro.....	0,15
43 Cibelles-Hipódromo.....	0,15
44 Cibelles-Plaza Manuel Becerra.....	0,15
45 Plaza Mayor-Fuencarrilla.....	0,05
46 Plaza Mayor-Mataderos.....	0,20
47 Quevedo-Cibelles-P. Atocha.....	0,15
48 Glorieta Bilbao-Colón-Goya.....	0,15
49 Glorieta Ruiz Jiménez-G. Gzde. 0,15	0,15

TODA LA GENTE DE GUSTO Y FIN O PALADA
— B E B E —
Manzana CLASICA
nilla
LA PREFERIDA
FLORIDO HERMANOS San'ucar de Barrameda

HOTEL UNIVERSO Y CUATRO NACIONES
ZARAGOZA
RESTAURANT DE PRIMER ORDEN
Ascensor eléctrico - Calefacción a vapor - Agua corriente, fría y caliente - Habitaciones con baño Autobús en las estaciones - Grandes salones para banquetes

Clemente y García
Liquidación forzosa por derribo de la finca.
Precios increíbles.
34, MAYOR, 34

RELOJERIA
Manuel Alvarez
Compra - venta de relojes de todas clases, antiguos y modernos
6, CALLE DEL PRADO, 6. TEL. 14226



SERVICIO DE CORREOS

Central de Correos (Plaza de Castelar)

ESTAFETAS URBANAS

Núm. 1 Jorge Juan, 20 y 22.—2 General Zabala, 14 (Prosperidad).—3 Santa Engracia, 155.—4 Florida, 7.—5 Carrera de San Francisco, 17.—6 General Orúa, 8.—7 Santa Isabel, (esquina a Brumen).—8 Ronda Conde Duque, 11.—9 Hermosilla, 89.—10 Fuecarral, 138.—11 Paseo de Extremadura, 25. 12 Magdalena, 12.—13 Lozano, 14 (Guindalera).—14 Montalbán, 1 (Central).

SERVICIO DE TRANVIAS

Sítios de recogida: Estación del Norte.—Atocha (puerta y glorieta)—Plaza de Castelar.—Puerta del Sol (frente a Gobernación y esquina a Carretas).—Nicolás María Riecro (esquina a San Jerónimo).—Plaza de la Independencia.—Claudio Coello (esquina a Alcalá).—Red de San Luis.—Princesa (cruce con Marqués de Urquijo).—Plaza Mayor.—Cuatro Caminos y Ventas del Espíritu Santo. Horas:—de 8 a 12 y media mañana y de 4 a 8 y media tarde.

ESTACIÓN DEL NORTE

Horas de recogida: De las 16 a las 21,50.
 Cartas.—Cinco minutos antes de la salida de los trenes.
 Impresos.—Desde las 16 hasta las 18.
 Certificados y Valores.—Correo de Galicia, hasta las 16,40.—Correo de Santander, 17.—Correo de Asturias, 18,40
 Expres de Irún, 21,00.—Correo de Irún, 21,50.—Mixtos de Galicia, Asturias y Santander, 21,00.
 Horas de recogida de las cartas.—Galicia, a las 15,40. Asturias y Santander, 16,40.—Aragón y Cataluña, 17,05.—Tajo (Cáceres) y Extremadura, 17,55.—Alicante y Murcia, 17,55.—Valencia, 19,10.—Andalucía, 19,30.—Norte y Extranjero, 21,00.

Cartas certificadas.—De 9 de la mañana a 12 de la noche. Para que salgan en los correos del día, precisa certificar dos horas antes de la salida de los trenes correos. En otro caso, utilícense las Estafetas de alcance de las estaciones del Norte y Mediodía. Para el extranjero de 9 a 5 y de 7 a 12 de la noche.

Valores declarados.—De 10 de la mañana a las 17,50, a excepción de Galicia, Asturias y Santander, a las 15,00. Aragón y Cataluña, a las 16,50.—Andalucía y Norte, a las 18.—Caja: de 11 a 17.—Domingos, de 11 a 13.

Impresos certificados.—Por la calle de Montalbán, en el Pasaje, a la izquierda).—Líneas de Gallia, Asturias, Santander, Segovia y Salamanca, de 10 a 13,50.—Líneas de Aragón, Extremadura, Tajo, Mediterráneo y Cuenca, de 10 a 14,50.—Líneas de Andalucía, Norte, Almorox y Colmenar, de 10 a 15,50. Estas horas son para el público que imponga de 1 a 3 certificados. Siendo más de 3, precisa relación por duplicado y sólo de 10 a 13,00, para el extranjero de 9 a 12.

ESTACIÓN DEL MEDIODÍA

Horas de servicio: De las 16,50 a las 21,50.
 Cartas.—Hasta diez minutos antes de la salida de trenes.
 Periódicos e impresos.—Cuenca hasta las 16,40.—Aragón, hasta las 17,50. Demás líneas, hasta las 18.
 Certificados y valores.—Cuenca, hasta las 16,40.—Aragón (expres), 17,50.—Aragón (correo), 17,45.—Extremadura, 18,10.—Andalucía (expres), 19,50.—Alicante y Cartagena, 19,45.—Andalucía (correo), 20,10.—Valencia (expres), 20,45.

La Regional

Vinos finos de mesa. : : Servicio a domicilio

Gran vino "El Padre Eterno"

y blanco "LA PALMA"

1, Los Madrazos, 1

Teléfono 13563

GOBIERNO ESPAÑOL -. MINISTERIOS

Presidencia del Consejo de Ministros, Paseo de la Castellana, 3, teléf. 30165.—Secretaría de Asuntos exiranjeros, Plaza de las Provincias, 1, teléf. 52849.—Economía Nacional, Paseo de Atocha, 1 y 3, teléf. 73569.—Ministerio de Ejército, Alcalá, 53, teléf. 16552.—Ministerio de Fomento, Paseo de Atocha, 53, teléf. 75040.—Ministerio de Gobernación, Puerta del Sol, 7, teléf. 55037.—Ministerio de Hacienda, Ajealá, 11, teléf. 11370.—Instrucción Pública y Bellas Artes, Alcalá, 54, teléf. 11667.—Ministerio de Justicia y Cultos, San Bernardo, 47, teléf. 14945.—Ministerio de Marina, Paseo del Prado, 3, teléf. 70412.—Trabajo y Previsión, Marqués de Ensenada, 8, teléf. 53591.

Evitará Ud. los destrozos ocasionados en las pa- redes por los clavos y escarpas usando los tacos



Central: FERNANFLOR, 4.—Madrid.
 Depósito: ALCALA, 99.—Madrid.

SASTRERIA GALINDO
 CORTE REGIO

TRAJES ÚLTIMA MODA



GABARDINAS * TRINCHERAS

(Se admiten géneros para su confección)
 Concepción Jeronima, 8 - Teléfono 72746

Viva Madrid! CERVEZAS LICORES

— EL RESTAURANT DE MODA —

Café expres superior.—Ca- zuelitas variadas diariamente

El mejor vino de VALDEPEÑAS lo encontrará aquí.

7, Manuel Fernández y González, 7
 (ANTES VISITACION)

Fotografía Laurgraff

Montera, 42, planta baja

Sucursal en Preciados, 16, planta baja

Magníficas postales desde tres ptas., kilométri- cos, pasaportes y carnets entregados en el acto.

SE HACEN AMPLIACIONES

LA CORUÑA

MARTIN NAVAZO

Vinos - Restaurant - Cervezas - Li- cores de todas las marcas - Mariscos del día - Aperitivos y bocadillos - La — peña más clásica. —

4, ALCALÁ, 4

"EXPOSICION" de muebles nuevos **M. Maldonado**

Variedad y economía :—: Fabricación propia
Leganitos, 4, toda la casa.--Teléfono 15924

Reina Victoria

Compañía Díaz Artigas.

A las 6,15 y 10,15

**EL MONJE
BLANCO**

LARA

A las 6,30
10,30 Manos de plata.

A KAZAR

A las 4,6,30 10,30 La Educación de los padres

CINE DEL CALLAO

Todos los días grandioso programa de películas sonoras.

Infanta Isabel

A las 6,30

Y

10,30

La Condesa está triste

¡Grandioso éxito!

FONTALBA

A las 6,30 y
10,30, Los Claveles
y Los naranjales

INFANTA BEATRIZ

A las 6,30 y 10,30
Mariquilla Terremoto.

COMEDIA

A las 6,30 y 10,30

**CONTENTE,
CLEMENTE**

ROMEA

A las 4,30 6,30 y 10,30 Por si las moscas.

PALACIO de la PRENSA

A las 6,15 y 10,15. Gran programa de películas; domingos, desde las cuatro.

ALBERTO

Pulseras de pedida especialidad.



Ultimas creaciones

7, Carretas, 7



EL O...

FRAGMENTO...

Pero ¡como hablar de las cosas enteras en que el ser humano de o se pervierte! Imposibles tescos y aquellos frescos ven las líneas de la forma viviera en los espacios de poemas en que se suscitaba la pureza poblada de un ser desaparecido de la fe. El ingenio humano cegado de emociones bellísimas artificioso, y a la manera de un maniquí de su estudio, zar la eterna realidad. ¡Cuan horrible sería, diseñado por uno de los troncos de los árboles pos! A esa obra del que preferirá el sentido vivo; la resina y la te de las hojas festoneadas por la sombra en el mundo los brillantísimos car...

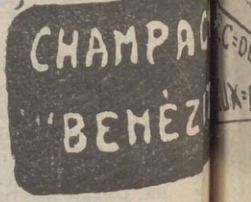



LOÑO

CASTELAR

blar... cuando tenemos época
e el... de la Naturaleza o se pi
Impos... aquellos cuadros gigan
frescos... en que solamente se
la forma... como si la humanidad
acios... imposible olvidar aquellos
sustit... naturaleza viviente la Na-
de una... cuyas fábulas, habiendo
la fe... linen ni realidad ni vida.
o ceg... fuente perenne de ideas y
lísimo... humano se iba en pos
men... mal pintor, copiaba el
udio... de trapos, en vez de abra-
dad... en sus océanos de vida.
ia, de... alizar, aquel bosque so-
los p... del siglo XVI. en que
árbo... ponen de humanos cuer-
el a... era superar la naturaleza,
o co... árboles mecidos por el
y la... los tronco fluye; el recor-
ston... y repetidas y dibujadas
el m... la monótona vibración y
cam... los zumbadores y de los

(Continuará)

EL MEJOR REGALO
SERÁ SIN DUDA, UN OBJETO DE LA
ANTIGUA CERAMICA
:-: NIVEIRO :-:
DE TALAVERA
UNICA SUCURSAL EN MADRID
CALLE DE RECOLETOS 2, DUP.
¡NO COMPRAR S N VISITAR ESTA CASA!

TEATRO ESPAÑOL

6,15 Peleles
10,30 Los tres Mosqueteros

ZARZUELA

6,30 10,30, Noche de verbena
y la fiesta de San Antón

GRAN

METROPOLITANO

(El teatro magnifico : Teléf. 36326)

A las 3.30 6,30 y 10,30

Veinte mil leguas en Vioje Submarin

formidab'e presentación
e interpretación

CALDERON

10,30 La Rosa de Azafran

AVENIDA

6,15 y 10,15 Gran programa
de películas Festivos,
desde las 4.

Price

Empresa y Dirección M. Sanchez Rexach

A las 6,30 y 10,30

El alma de la copla

tomando parte los colosos del
cante flamenco

«Acha Rovira» y Pena (hijo)

COMICO

6,30 y 10,30 ¡15..! Lagarto.. Lagar-
to y Real gan y la gentil Amalia
Melina

Eslava

A las 6 30 y 10,30
Las Castigadoras y La Bomba.

MARTIN

A las 5 Cha-ca cha.
6,30 y 10,30

EL GALLO.

JAI-ALAI

Calle de Alfonso XI

Hoy a las 4 de la tarde.

Primero, (a remonte), Irigo-
yen y Alberdi contra Ucin y
Iturain. Segundo (a pala) Chi-
quito de Gallarta y Perea con-
tra Araquistain y Jáuregui.

Sombreros de Señora



Agustín Abad

EXTRA-SEC.
EXTRA-SEC.

Tarifas de Correos

PUNTO DE DESTINO	CARTAS		Tarjetas postales		Sobres menuderos y abiertos asegurados		Derecho de certificado	
	Tipo de peso	Francia	Sen-cillas	Francia	Tipo de peso	Francia	Cualquier peso	Cts.
Interior de las poblaciones, Península, Islas Baleares, Canarias, posesiones españolas de Norte de África y Andorra...	20	15	15	20	15	15	30 (h)	30
Portugal, Gibraltar, Filipinas y América...	25	25	25	25	25	25	30 (h)	30
Pernambuco, Annobon, Cerdeña y demás posesiones del Golfo de Guinea...	20	30	15	30	30	30	30	30
Oficinas españolas en Marruecos y Tánger...	30	20 (a)	15	30	20	20	30	40
Todos los demás países...	30	40	25	30	30	30	30	40

(a) Los primeros 20 gramos son 40 céntimos, y cada 30 gramos que exceda de los 20 primeros, 20 céntimos. — (A) Por excepción es de 6 céntimos solamente el importe del certificado para los impresos que contienen libros, sin que haya derecho a indemnización en caso de extravío.

DISPONIBLE

ALGUNOS SERVICIOS DEL AYUNTAMIENTO

Alcaldía-Presidencia, Plaza de la Villa, teléfono 10106.—Comisiones de Concejales, Plaza de la Villa 5, teléf. 10808.—Tercera Casa consistorial, Plaza de la Constitución, 3, teléf. 10021.

AGUAS POTABLES Y ALCANTARILLADO

Dirección, Plaza de la Villa, 4, teléf. 10922.—Inspección, Casa Cisneros, Plaza de la Villa, 4, teléf. 11227.—Inspección de Alcantarillas, Plaza de la Constitución, 3, teléf. 10082.—Almacenes de la Villa Santa Engracia, 104, teléf. 30034.—Alumbrado, dirección plaza de la Villa, 5, teléf. 10624.—Arquitectos, dirección, Plaza de la Villa, 4, teléf. 11406.—Carruajes, dirección, Plaza de la Constitución, teléfono 11070.—Cojeyo de Ntra. Sra. de la Palomr, Dehesa de la Villa, teléf. 30410.—Depositaría Municipal, Plaza de la Villa, 5, teléf. 12853.—Ensanche, jefe Negociado, Ayala, 14, teléf. 52859.—Inspección facultativa, Costanilla de los Angeles, 13, teléf. 13659.—Guardia Municipal, Jefatura, Plaza de la Constitución, 3, teléf. 20021.—Guardia de Caballería, Costanilla Desamparados, 15, teléf. 10651.—Imprenta Municipal, Sacramentos, 2, teléf. 13337.—Incendios, dirección, Imperial 10, teléf. 12800.—Laboratorio central, Bailén, 43, teléf. 70320.—Puesto de desinfección Plaza de San Francisco, 3, teléf. 73729.—Limpiezas, dirección, Imperial, 10, teléf. 14630.—Mataderos dirección, Paseo de la Chopera, teléf. 70116.—Mercado de la Cebada, Plaza de la Cebada, teléf. 70405.—Mercado de los Mostenses, Plaza de los Mostenses, teléf. 15279.—Parques y jardines, dirección, Parque de Madrid, teléf. 54382.—Puericultura, casa central, Peñón, 23, teléf. 71341.

Los Gabrieles (ADRIAN QUIJANO)

El mejor y más clásico colmado de Madrid. Célebre y famoso en el mundo por sus vinos finos y su manzanilla inigualable. Concurrido día y noche por lo más selecto de la aristocracia y por todas las clases sociales.

RESERVA AURANT POR CUBIERTOS Y A LA CARTA

LOS GABRIELES

19, ECHEGARAY, 19



PARA HOMBRES

Ayer ventruado, hoy enjuto,
— es que uso —

LA FAJA DE JUSTO

- JUSTO JUAN -

CARMEN, 10 :: MADRID

Depósito de Linoleum

ARTÍCULOS DE LIMPIEZA :: TUBOS DE GOMA
HULES DE MESAS Y PARA ENCERADOS

Francisco Serrano

Droguería y Perfumería :: Depósito de
suelas y tacones de goma.

CONDE DE ROMANONES, II. - MADRID

CASA JACINTO

(Antiguo Castillo de Luna). Concepción Jerónima, 6
Servicio de restaurant. Platos populares todos los días. Especialidad en cazuelitas. Café exprés. Cervezas, mariscos y bocadillos. Vinos finos de Valdepeñas de la casa de

Miguel L. de Lerma

6, Concepción Jerónima, 6

Relojería y platería

Bisutería fina

CARLOS PERLA

Objetos para regalos. Relojes desde 7 pesetas.

4, Carretas, 4

Se hacen Plisados, Vainicas e incrustaciones mecánicas

LA CASA MAS ANTIGUA DE MADRID

SE HACEN TODA CLASE DE PLISADOS Y EN TODOS LOS ANCHOS. - ÚNICA CASA QUE TIENE SIEMPRE LAS ÚLTIMAS CREACIONES DE PARÍS.

ARTURO HUERTA

Fernando VI, 12, pral. Teléfono 33681

CONFITERIA, PASTELERIA, FIAMBRES

|| N I Z A ||

Especialidades y creaciones para el te y postres.

Se sirven LUNCHS

Argensola, 20, Orellana, 16

Glorieta de Bilbao, 7 y Sagasta, 2

Teléfono 33253

RECAUDADORES DE ARBITRIOS

Congraso, D. Enrique Conde Salazar, Gobernador, 33, teléf. 17954. - Palacio D. Ramón Marín, Fomento, 22, teléf. 17960. - Sanidad, Nogiado, Plaza de la Villa, 5, teléf. 50182.

CASAS DE SOCORRO

Buenavista, Castelló, 65, teléf. 52430. - Centro. Navas de Tolosa, 3, tel. 10025. - Congreso, Fuencarral, 8, teléf. 10048. - Congreso, (sucursal), Hermosilla, 51, teléf. 30204. - Chamberí, Eloy Gonzalo, 15, teléf. 30271. - Chamberí, (sucursal), Santa Engracia, 130, teléf. 30268. - Hospicio, Auhusto Figueroa, 43, teléf. 16139. - Hospital, Santa Isabel, 36, teléf. 74424. - Inclusa, Comienda, 21, teléf. 70254. - Latina, Carrera de San Francisco, 8 teléf. 70050. - Latina, (sucursal), General Ricardos, 4, teléf. 70755. - Palacio, Cristino Martos, 5, teléf. 30073. - Palacio, (sucursal), Pla. a Puente de Segovia, 3, tel. 70120. - Universidad, Alberto Aguilera, esquina a Vallehermoso, teléf. 32142.

Tarifa para el servicio de Automóviles GRANDES ENCARNAIDA Y VERDE

De uno o dos asientos
Los 800 primeros metros..... 0,40
Por cada 250 metros más o fracción..... 0,10
Por cada hora que el coche esté parado.... 4.00

De tres o más asientos.
Los 800 primeros metros... 0,60
Por cada 333 metros más o fracción..... 0,20
Por cada hora que el coche esté parado... 4,00
Despedidos en el tercer límite, se abonará por regreso..... 1,25

COCHES DE PLAZA

Por carreras. Una o dos personas..... 1,25
Por cada asiento más..... 0,50
Por horas: Una o dos personas 3,00
Por cada asiento más..... 0,75

DENTISTA JOSE MARIA CRISTOBAL

Extracciones, Obturaciones, Composturas.
Trabajos en Oro y Caucho
DE 10 A 1, EN
Plaza del Progreso, 16, pral.
Horas de consulta: DE 3 A 7, EN
Plaza Santa Cruz, 4, pral.

Compañía Madrileña de Urbanización

Tranvía de Cuatro Caminos-Ciudad Lineal. Ventas
Servicio días laborables: Por la mañana cada quince minutos; por la tarde cada diez minutos.
Domingos y días festivos: Cada cinco minutos.
Tranvía de Cuatro Caminos a la Dehesa de la Villa
Servicio días laborables: Desde Cuatro Caminos cada diez minutos; desde la Red de San Luis (Gran Vía), coches disco n.º 20, cada 9 minutos.
Tranvía desde Cuatro Caminos a Fuencarral
Cada treinta minutos
Tranvía de Cuatro Caminos a Tetuán
Cada tres minutos. Servicio directo desde el Puente de Vallecas a Tetuán, coches discos número 14, cada diez minutos.
Tranvía de Ventas a Canillejas
Servicio cada hora, saliendo los coches de Ventas desde las 7,25 hasta las 22,25.
Ferrocarril a Colmenar Viejo
Salidas de trenes desde Cuatro Caminos: 9,32
Idem de Colmenar: 8,15.

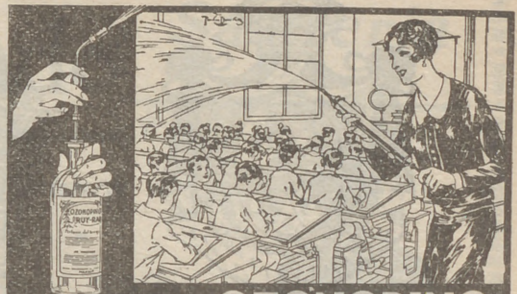

ASPIRAD SIEMPRE OZONOPINO
Y LAVÁOS CON JABÓN LIQUIDO RUY-RAM
Y CUMPLIREIS CON LOS PRECEPTOS DE LA HIGIENE Y DESINFECCION
ISIDORO RUIZ - CARRETAS, 37 - PRAL MADRID

¡¡UN MOMENTO!!

El mayor surtido en plumas estilográficas y lapiceros automáticos.

Padre de la estilografía

Viuda de Navarro

5, PRECIADOS, 5

Tomé las señas de esta Casa, compreen ella una vez, y será la Papelería donde se surta siempre.



¡¡NO LO OLVIDE!!

PALACIO DE LA ESTILOGRAFICA

5, PRECIADOS, 5

Teléfono 10.197
MADRID



Esmaltes finos artísticos. Esmaltes traslucidos. Sortijas de indios patentadas. Condecoraciones civiles y militares. Escudos Heráldicos. Cartelas en oro y plata para homenajes.

ATOCHA. 5 MADRID

Teléfono. 17.525

DISPONIBLE

1930

Sastriera Terrado Sastrería

Proveedor de las Cooperativas del Ministerio
- - - del Ejército y Real Institución - - -

Trajes
Gabanes
Trincheras

LEGANITOS
2
Teléf. 13799

Uniformes
de
todas clases



PLAZOS Y CONTADO

¡¡SEÑORITAS!!

PARA

PLISADOS - VAINICAS
BORDADOS E
INCRUSTACIONES

NADIE MEJOR QUE EN

Preciados, 29. entlo.

RAPIDEZ-ESMERO-ECONOMIA

TELEFONO: 119149

KARDEX

FICHERO VISIBLE PERFECTO

LIPS

CAJAS DE CAUDALES

MUEBLES DE ACERO
PARA OFICINAS

ARCHIVADORES, MESAS,
ARMARIOS, ETC.

Rudy Meyer

Montera, 28
MADRID

Tipografía

Rapidez,
buen gusto,
economía.

"Los Teatros"

CARRERA DE SAN FRANCISCO NÚM. 9. MADRID



Mi orgullo

es el aspirador de polvo

VAMPIRO

Con él puedo limpiar las alfombras, los muebles y tapices sin que quede una partícula de polvo.

Enceradoras eléctricas

- Hobby - Dandy - Victor - Express -

A. E. G. - Sección Santo

Paseo de Recoletos, 17

Teléfono 19447

**CONTRA EL FRIO,
HUMEDAD y ENFERME-
DADES**

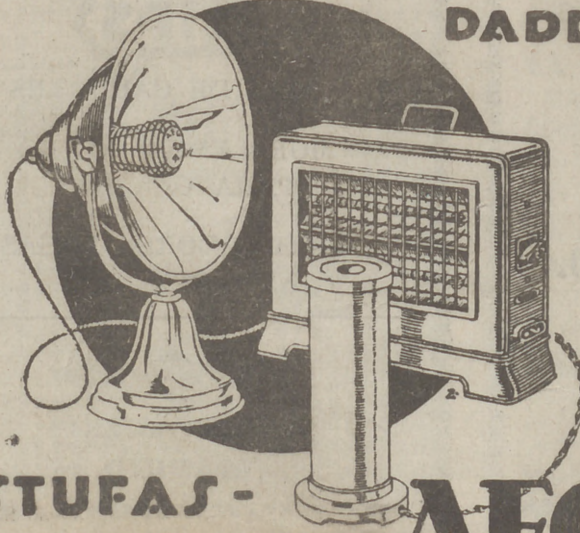

ESTUFAS - CALIENTAPIES AEG

En todos los buenos acreditados establecimientos del ramo

:- y :-

A E G Ibérica de Electricidad (S. A.)

DESPACHO PUBLICO

Prim, 20. Madrid

Horas: De 8 y 1/2 a 1 y de 3 y 1/2 a 7.