

OCTAVO año de publicación no interrumpida.

Espectáculos de Madrid

REVISTA DIARIA

GUIA DE LA CAPITAL
=NOVELAS= PASATIEMPOS
CRÓNICAS DE TEATROS
=TOROS=



CINES
VARIETÉS
Y
SPORT.

Reparto Gratis

- DIRECCIÓN -
2-CONDE DE ROMANONES, 2

MECAPHONE

EL FONÓGRAFO PORTÁTIL MÁS POTENTE
— Y DE MÁS CLARO SONIDO —
VENTA EXCLUSIVA:

Unión Musical Española

CARRERA SAN JERONIMO, 30 y PRECIADOS, 5-Madria



Francisco Duran

LA MARAVILLA DEL SIGLO



¿Ha oído Ud. la Nueva Gramola con Cámara Acústica «Reen-
trante»? En caso negativo, hágalo en seguida. Acuda sin pérdida
de tiempo a un agente nuestro y pida una audición musical con
este nuevo instrumento. Al escuchar las primeras notas sentirá
usted la sensación de que los artistas se hallan en su presencia. Su
ánimo quedará cautivado ante esta nueva maravilla y radiante
de placer, deseará Ud. adquirir este prodigioso aparato
que reproduce todos los sonidos musicales con una
precisión verdadera admirable. Una sola audi-
ción le convencerá.

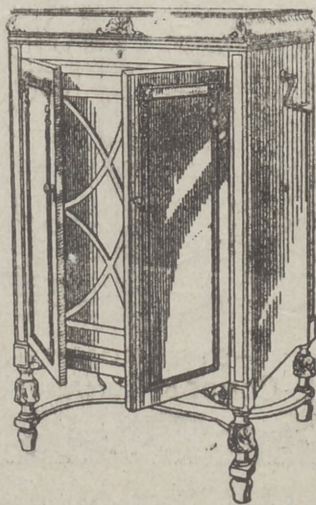

La Voz de su Amo

COMPañÍA DEL GRAMÓFONO, S. A. E.
Avenida Pí y Margall, 1. - MADRID

Fábrica:
Urgel N.º 234
BARCELONA



ESPECTÁCULOS DE MADRID

REVISTA DIARIA DE INFORMACIÓN Y PROPAGANDA

FUNDADA EL 21 DE NOVIEMBRE DE 1922

Distribución de nuestras tiradas

Todos los días, ce doce y media a dos en los Casinos de Madrid, Bellas Artes, Gran Peña; en los Hoteles Palace, París Inglés, Reina Victoria, Regina y Príncipe de Asturias. De cuatro a cinco de la tarde, en los siguientes Cafés y de esta forma: *Martes, Jueves y Sábados*, Cafés Oriental, Lisboa, Puerto Rico, Universal y Colonial. *Miércoles, Viernes y Domingos*, Lion d'Or, Maison Dorée, Café Bar La Montaña y Norte.— Diariamente se reparte en los Bares Villa-Rosa, Plaza de Santa Ana, 17, «Madrid» Sevilla», Echegaray, 21 y en la Peluquería de Moda, Prado, 7-10 que avisamos a los Sres. anunciantes para que lo compruebe

Para toda clase de anuncios y propagandas dirijanse a la Dirección

2. Cende de Romanones. 2

Horario de trenes.

Compañía del Norte.	Salida de Madrid	Llegada a Madrid
Expreso Hendaya (vía Avila).....	21.30 22.30	7-9
Expreso Galicia (vía Avila).....	19.20	9.40
Rápido Hendaya (vía Avila).....	20	21
Sudexpreso Francia (vía Avila)....	22	4.15
Rápido Asturias-Santander.....	9	22.15
Correo Santander (vía Avila).....	19.30	8.15
Correo Galicia (vía Avila).....	19.45	7.45
Correo Hendaya (vía Avila).....	22.45	6
Mixto Madrid-Irún.....	6	19.40
Mixto Galicia (vía Segovia).....	10.25	14.50
Mensajerías Segovia.....	20	15.45
Tranvía Avila.....	7.45 17.10	21-20.45
Tranvía Segovia.....	8-8	11.10-20.25
Tranvía Escorial-Cercedilla.....	11.1	18
Tranvía Pozuelo.....	11	12
Tranvía Pozuelo.....	16.3	18.45
Tranvía Escorial (domingos).....	10.08	18.55 20.10
Tranvía Escorial.....	19.20	8.48
Madrid-Cáceres-Portugal.		
Ráp. Lisboa.....	21.28	8.26
Corr. Lisboa.....	19.25	9.05
Mix. Salamanca-Cáceres.....	8.45	19.50
Mix. Talavera.....	14	16

Sigue en la 4.ª plana

ARMENGOL

Acreditada y antigua Lanería y Colchonería.

Grandes existencias en lanas y telas adamascadas y listadas para todas clases de colchones. Duvels, plumas, miraguanos, borras, zaleas, etcétera etcétera.

Barquillo, 30.

Tel. 34272

TELEFONO 10.251

LA CHOCOLATERA
MARCA REGISTRADA
ANTONIO MENÉNDEZ
EXDEPENDIENTE DE VENANCIO VÁZQUEZ
CAFÉS, CHOCOLATES Y TÉS
SON LOS PREFERIDOS
22-HUERTAS-22 (frente a Príncipe)
TELEF. 10.251. NO TIENE SUCURSALES
MADRID

NO TIENE SUCURSALES



Número 1.708

FABRICA DE IMPERMEABLES

Impermeables de señora y caballero 35 pesetas.—Trinchera tres telas, 60 pesetas. Capitas para niños, desde 7,50 pesetas.

FELIX RIESCO

Pza. del Progreso, 3-Madrid
TELEFONO 73.886

Madrid-Zaragoza-Alicante

	Salida de Madrid	Llegada a Madrid
Exp. Barcelona.....	20,15	9
Exp. Alicante Valencia-Cartagena.	9	10,40
Exp Andalucía.....	9,50	20,25
Expreso Sevilla.....	10,55	21,05
Expreso Zaragoza y Barcelona...	9,45	21,55
Expreso Málaga-Algeciras (alterno)	21,35	9,10
Correo-expreso Valencia.....	22,10	8
Exp Andalucía-Cádiz (alterno)...	22,40	8,45
Correo-expreso Alicante.....	23	7,30
Correo-Expreso Aranjuez-Toledo.	9,10	20,25
Omnibus Zaragoza.....	19	10,25
Omnibus Zaragoza-Barcelona.....	7,20	19,55
Correo Zaragoza y Barcelona.....	21,40	8
Correo-expreso Cartagena.....	21,45	8,30
Expreso Badajoz, lunes miér. vier.	8,45	20,45
Id. regreso, martes, jueves, sáb...	8,45	20,45
Expreso Toledo (por Aranjuez) ..	9,10	20
Correo Andalucía.....	23,25	7
Omnibus Cuenca-Alicante-Valencia-Cartagena y Córdoba.....	7	11,20
Mensajerías Valencia-Alicante y Tarazoná.....	11,10	18,45
Omnibus Toledo.....	7,45	14,35
Omnibus Sigüenza.....	13,30	14,15
Omnibus Guadalajara.....	10,10	17,35
— — — — —	17	17,35
— — — — —	20,35	8,45
Tranvía Getafe (Badajoz).....	6,20	7,45

FABRICA DE PLISADOS

PEDRO FORASTE

Plisados fantasía y especialidades.
Bordados - Vainicas - Incrustaciones.

—: VISITE ESTA CASA —:

PLAZA DEL PROGRESO, 3

LÍNEAS DE TRANVIAS

Sol-Especial P. de Toros. Cda. de Milos, 0,10. Cda. de Toros.....	0,50
Plaza Mayor-Leganés.....	0,50
Cibeles-Puerta de Toledo.....	0,15
Pozas-Sol, 0,15. Sol-Delicias.....	0,15
Red de San Luis-Prosperidad.....	0,30
Puente Valdecas-Antón Marín.....	0,20
Hipódromo-Chamartín la Rosa.....	0,15
Sol-Diego de León (por S.).....	0,15
Santo Domingo-Estación Norte.....	0,15
Plaza Mayor-Pozas.....	0,15
Plaza Mayor-Puerta del Ángel.....	0,10
C. Caminos-Glorieta de Bilbao.....	0,10
Cibeles-Puerta de la Princesa.....	0,15
Cibeles-Goya (fina).....	0,15
Pozas-Plaza S. Cruz (P. V. R.).....	0,15
Prosperidad-P. A. Martínez.....	0,15
S. Domingo-Pozas, 0,15-Pozas-Agric., 0,10. — E. Agric.....	0,20
Puerta de Hierro.....	0,15
Cibeles-Hipódromo.....	0,15
Cibeles-Plaza Manuel Becerra.....	0,15
Plaza Mayor-Fuentevilla.....	0,05
Plaza Mayor-Matadero.....	0,80
Quevedo-Cibeles-P. Atocha.....	0,15
Glorieta Bilbao-Colón-Goya.....	0,15
Glorieta Ruiz Jiménez-G. Gzde.....	0,15
Sol-Salamanca.....	0,15
Sol-A. Gualles.....	0,15
Salamanca-Sol, 0,15. Sol-Quid.....	0,10
Sol-Ventá, 0,20. Sol-Pardinas.....	0,15
Servicio especial Plaza de Toros, Cda. de Milos, 0,20. — 10 '95.....	0,50
Sol-Pardinas.....	0,15
Goya-Sol, 0,15. Sol-Arguñales.....	0,15
Sol-Hipódromo.....	0,15
Bombilla-Sol, 0,10. Sol-Hpmo.....	0,15
Sol-Bombilla, 0,10. Sol-Ner.....	0,20
Sol-Estación del Norte.....	0,20
Arguñales-Bilbao-Retiro.....	0,15
Sol-Arguñales (Rosales).....	0,15
Antón Marín-Sol, 0,10. Sol-140.....	0,15
P. Vils-Sol, 0,15. Sol-2do-C. Cs. 0,10	0,10
P. Valdecas-Sol, 0,15-Sol-Ch. u-berri-Quivade.....	0,10
Sol-Píco, 0,15. Sol-A. Martín.....	0,10
C. Caminos-Sol, 0,10. Sol-Pgs. 0,25	0,25
Obalisco-Sol, 0,10. Sol-S. Feo. 0,10	0,10
C. Caminos-P. Alonso Marín.....	0,10
C. Caminos-Red de San Luis.....	0,15
Sol-Pozas (por Leganés).....	0,15
Pozas-Sol, 0,15. Sol-E. abajalís, 0,15	0,15
Sol-Fuentevilla.....	0,10
P. Myr.-Orb. Bajo, 0,10. — C. Alto 0,10	0,10

TODA LA GENTE DE GUSTO Y FI() PALADA
— B E B E —

Manzana **CLASICA**
nilla

LA PREFERIDA
FLORIDO HERMANOS Sanlúcar de Barrameda

HOTEL UNIVERSO Y CUATRO NACIONES
ZARAGOZA

RESTAURANT DE PRIMER ORDEN
Ascensor eléctrico - Calefacción a vapor - Agua corriente, fría y caliente - Habitaciones con baño Autobús en las estaciones - Grandes salones para banquetes

Clemente y García

Liquidación forzosa por derribo de la finca.

Precios increíbles.
34, MAYOR, 34

RELOJERIA

Manuel Alvarez

Compra - venta de relojes de todas clases, antiguos y modernos
6, CALLE DEL PRADO, 6. - TEL. 14226

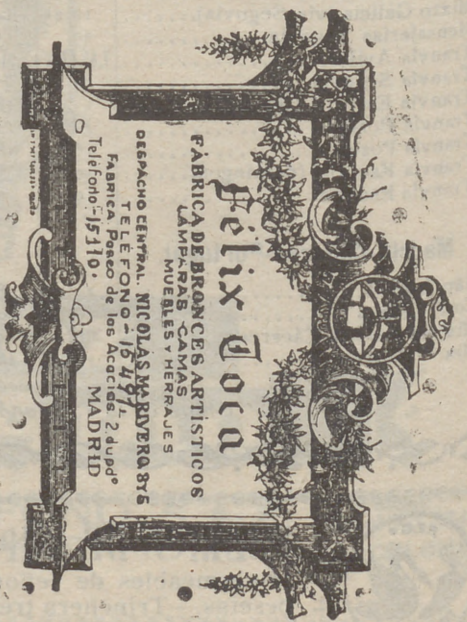

SERVICIO DE CORREOS

Central de Correos (Plaza de Castelar)

ESTAFETAS URBANAS

Núm. 1 Jorge Juan, 20 y 22.—2 General Zabala, 14 (Prosperidad).—3 Santa Engracia, 155.—4 Florida, 7.—5 Carrera de San Francisco, 17.—6 General Orán, 8.—7 Santa Isabel, (esquina a Brumen).—8 Ronda Conde Duque, 11.—9 Hermosilla, 89.—10 Fuecarral, 138.—11 Paseo de Extremadura, 25. 12 Magdalena, 12.—13 Lozano, 14 (Guindalera).—14 Montalbán, 1 (Central).

SERVICIO DE TRANVIAS

Sifios de recogida: Estación del Norte.—Atocha (puerta y glorietta).—Plaza de Castelar.—Puerta del Sol (frente a Gobernación y esquina a Carretas).—Nicolás María Rivero (esquina a San Jerónimo).—Plaza de la Independencia.—Claudio Coello (esquina a Alcalá).—Red de San Luis.—Princesa (cruce con Marqués de Urquijo).—Plaza Mayor.—Cuatro Caminos y Ventas del Espíritu Santo. Horas:—de 8 a 12 y media mañana y de u a 8 y media tarde.

ESTACIÓN DEL NORTE

Horas de recogida: De las 16 a las 21.50.
 Cartas.—Cinco minutos antes de la salida de los trenes.
 Impresos.—Desde las 16 hasta las 18.
 Certificados y Valores.—Correo de Galicia, hasta las 16.40.—Correo de Santander, 17.—Correo de Asturias, 18.40 Exprés de Irún, 21.00.—Correo de Irún, 21.50.—Mixtos de Galicia, Asturias y Santander, 21.00.
 Horas de recogida de las cartas.—Galicia, a las 15.40. Asturias y Santander, 16.40.—Aragón y Cataluña, 17.05.—Tajo (Cáceres) y Extremadura, 17.55.—Alicante y Murcia, 17.55.—Valencia, 19.10.—Andalucía, 19.30.—Norte y Extranjero, 21.00.
 Cartas certificadas.—De 9 de la mañana a 12 de la noche Para que salgan en los correos del día, precisa certificar dos horas antes de la salida de los trenes correos. En otro caso, utilíscense las Estafetas de alcance de las estaciones del Norte y Mediodía. Para el extranjero de 9 a 5 y de 7 a 12 de la noche.
 Valores declarados.—De 10 de la mañana a las 17.50, a excepción de Galicia, Asturias y Santander, a las 15.00. Aragón y Cataluña, a las 16.30.—Andalucía y Norte, a las 18.—Caja: de 11 a 17.—Domingos, de 11 a 13.
 Impresos certificados.—(Por la calle de Montalbán, en el Pasaje, a la izquierda).—Líneas de Gallula, Asturias, Santander, Segovia y Salamanca, de 10 a 15.50.—Líneas de Aragón, Extremadura, Tajo, Mediterráneo y Cuenca, de 10 a 14.50.—Líneas de Andalucía, Norte, Almorox y Colmenar, de 10 a 15.50. Estas horas son para el público que imponga de 1 a 3 certificados. Siendo más de 3, precisa relación por duplicado y sólo de 10 a 13.00, para el extranjero de 9 a 12.
 Lista de Correos.—De 9 mañana a 6 tarde.

ESTACIÓN DEL MEDIODÍA

Horas de servicio: De las 16.50 a las 21.50.
 Cartas.—Hasta diez minutos antes de la salida de trenes.
 Periódicos e impresos.—Cuenca hasta las 16.40.—Aragón, hasta las 17.30.—Demás líneas, hasta las 18.
 Certificados y valores.—Cuenca, hasta las 16.40.—Aragón (exprés), 17.50.—Aragón (correo), 17.45.—Extremadura, 18.10.—Andalucía (exprés), 19.50.—Alicante y Cartagena, 19.45.—Andalucía (correo), 20.10.—Valencia (exprés), 20.45.

La Regional

Vinos finos de mesa. :-: Servicio a domicilio

Gran vino "El Padre Eterno"

y blanco "LA PALMA"

1, Los Madrazos, 1

Teléfono 13563

GOBIERNO ESPAÑOL - MINISTERIOS

Presidencia del Consejo de Ministros, Paseo de la Castellana, 3, teléf. 30165.—Secretaría de Asuntos extranjeros, Plaza de las Provincias, 1, teléf. 52849.—Economía Nacional, Paseo de Atocha, 1 y 3, teléf. 73569.—Ministerio de Ejército, Alcalá, 53, teléf. 16552.—Ministerio de Fomento, Paseo de Atocha, 53, teléf. 73040.—Ministerio de Gobernación, Puerta del Sol, 7, teléf. 53057.—Ministerio de Hacienda, Alcalá, 11, teléf. 11570.—Instrucción Pública y Bellas Artes, Alcalá, 54, teléf. 11667.—Ministerio de Justicia y Cultos, San Bernardo, 47, teléf. 14945.—Ministerio de Marina, Paseo del Prado, 3, teléf. 70412.—Trabajo y Previsión, Marqués de Ensenada, 8, teléf. 53391.

Evitará Ud. los destrozos ocasionados en las pa- redes por los clavos y escarpías usando los tacos



Central: FERNANFLOR, 4.—Madrid.
 Depósito: ALCALA, 99.—Madrid.

SASTRERIA GALINDO

CORTE REGIO

TRAJES ULTIMA MODA



GABARDINAS * TRINCHERAS

(Se admiten géneros para su confección)

Concepción Jeronima, 8 - Teléfono 72746

¡Viva Madrid! CERVEZAS LICORES

— EL RESTAURANT DE MODA —

Café exprés superior.—Ca- zuelitas variadas diariamente

El mejor vino de VALDEPEÑAS lo encontrará aquí.

7, Manuel Fernández y González, 7

(ANTES VISITACION)

Fotografía Laurgraff

Montera, 42, planta baja

Sucursal en Preciados, 16, planta baja

Magníficas postales desde tres ptas., kilométri- cos, pasaportes y carnets entregados en el acto.

SE HACEN AMPLIACIONES

LA CORUÑA

MARTIN NAVAZO

Vinos - Restaurant - Cervezas - Li- cores de todas las marcas - Mariscos del día - Aperitivos y bocadillos - La peña más clásica. — —

4, ALCALÁ, 4

"EXPOSICION" de muebles nuevos
M. Maldonado

Variedad y economía :—: Fabricación propia
 Leganitos, 4, toda la casa.--Teléfono 15924

Reina Victoria

Compañía Díaz Artigas

A las 6,15 y 10,30
 Benéfico de Santiago Artigas

**EL MONJE
 BLANCO**

LARA

A las 6,30 y 10,30
 Manos de plata.

A KAZAR

A las 6,30 y 10,30
 La Educación de los padres

CINE DEL CALLAO

Todos los días grandioso programa de películas sonoras.

Infanta Isabel

A las 6,30

Y

10,30

La Condesa está triste

¡Grandioso éxito!

FONTALBA

A las 6,30 y 10,30,
 Los Claveles y Los naranjales

INFANTA BEATRIZ

A las 6,30 y 10,30
 Mariquilla Terremoto.

COMEDIA

A las 10,30

**CONTENTE,
 CLEMENTE**

RÓMEA

A las 6,30 y 10,30
 Por si las moscas.

PALACIO de la PRENSA

A las 6,15 y 10,15. Gran programa de películas; domingos, desde las cuatro.

ALBERTO

Placeres de pedida especialidad.



Últimas creaciones

7, Carretas, 7



EL CO

FRAGMENTO por MILICIA

Pero ¡como hablar de esas cosas enteras en que el ser humano de o se pervierte! Imposibles, tescos y aquellos frescos ven las líneas de la forma viviera en los espacios de poemas en que se suscita la fuerza poblada de una línea desaparecido de la fe humana. El ingenio humano cegado de emociones bellísimas artificioso, y a la manera maniquí de su estudio; a zar la eterna realidad y ¡Cuan horrible sería, deñado por uno de los troncos de los árboles! A esa obra del arte preferirá el sentido comoviento; la resina y la goma de las hojas festoneadas por la sombra en el mundo los brillantísimos cambios

**CHAMPAC
 "BENÉZE"**



LOÑO

TO por LIO CASTELAR

(continúa)

blar de cuando tenemos épo-
 el se de la Naturaleza o se pi-
 imposi aquellos cuadros gigan-
 rescos es en que solamente se
 a forma como si la humanidad
 cios de posible olvidar aquellos
 susitu Naturaleza viviente la Na-
 e una cuyas fábulas, habiendo
 a fe un linen ni realidad ni vida.
 e egá lmente perenne de ideas y
 simas o humano se iba en pos
 menes mal pinior, copiaba el
 dio; de trapos, en vez de abra-
 ad y en sus océanos de vida.
 , de lizar, aquel bosque so-
 os pos del siglo XVI. en que
 árbol onen de humanos cuer-
 el arte ra superar la naturaleza,
 com árboles mecidos por el
 la ga los tronco fluye; el recor-
 onea repetidas y dibujadas
 l mu a monótona vibración y
 amib zumbadores y de los

(Continuará)

EL MEJOR REGALO
 SERA SIN DUDA, UN OBJETO DE LA
 ANTIGUA CERAMICA

:-: NIVEIRO :-:

DE TALAVERA

UNICA SUCURSAL EN MADRID
 CALLE DE RECOLETOS 2, DUP.
 ¡NO COMPRAR SIN VISITAR ESTA CASA!

TEATRO ES 'AÑOL

6,15 Los tres Mosqueteros
 10,30 Peleles

ZARZUELA

6,30 Noche de verbena
 10,30 La Revoltosa y la fies-
 ta de San Antón

GRAN

METROPOLITANO

(El teatro magnifico : Teléf. 36326)

A las 6,30 y 10,30

Veinte mil leguas en Vioje Submarin

formidable presentación
 e interpretación

CALDERON

10,30 La Rosa de Azafran

AVENIDA

6,15 y 10,15 Gran progra-
 ma de películas Festivos,
 desde las 4.

Price

Empresa y Dirección M. Sanchez Rexach

A las 6,30 y 10,30

El alma de la copla

tomando parte los colosos del cante flamenco

«Acha Rovira» y Pena (hijo)

COMICO

6,30

10,30 Seis pesetas.

Eslava

A las 6,30 y 10,30

Las Castigadoras y La Bomba.

MAR IN

A las 6,30 Cha-ca-cha.

10,30

EL GALLO.

JAI-ALAI

(Calle de Alfonso XI)

Hoy a las 4 de la tarde.

Primero, (a pala) Zubeldia y Ochoa contra Azurmendi II y Pérez. segundo (a remonte), Salsamendi y Alberdi contra Echániz A y Vega

Sombreros de Señora



MONTERA, 31
 TELEFONO 16970

SIEMPRE NOVEDADES

Agustín Almod

DEMI-SEC.
 EXTRA-SEC.

Tarifas de Correos

PUNTO DE DESTINO	CARTAS		Tarjetas postales		Solvers manifiestos y objetos asegurados		Derecho de certificado									
	Tipo de peso	Gr.	Fran- queso	Cts.	Son- cillas	Cts.	Tipo de peso	Gr.	Cual- quier peso	Cts.	30 (h)	30 (h)	30	30	30	30
Interior de las poblaciones.....	20	15	15	15	15	15	20	15	15	15	30	30	30	30	30	30
Península, Islas Baleares, Cana- rias, posesiones españolas del Norte de Africa y Andorra.....	25	25	25	25	25	25	25	25	25	25	30	30	30	30	30	30
Portugal, Gibraltar, Filipinas y America.....	25	25	25	25	25	25	25	25	25	25	30	30	30	30	30	30
Pernando Póo, Annobon, Ceris- fo y demás posesiones del Gol- fo de Guinea.....	20	30	30	30	30	30	30	30	30	30	30	30	30	30	30	30
Oficinas españolas en Marruecos y Tánger.....	30	30	30	30	30	30	30	30	30	30	30	30	30	30	30	30
Todos los demás países.....	30	40	40	40	40	40	40	40	40	40	40	40	40	40	40	40

(e) Los primeros 30 gramos son 40 céntimos, y cada 20 gramos que exceda de los 30 primeros, 30 céntimos. - (f) Por excepción es de 5 céntimos solamente el importe del certificado para los impresos que contienen libros, sin que haya derecho a indemnización en caso de extravío.

DISPONIBLE

ALGUNOS SERVICIOS DEL AYUNTAMIENTO

Alcaldía-Prsidencia, Plaza de la Villa, teléfono 10106.—Comisiones de Concejales, Plaza de la Villa 5, teléf. 10808.—Tercera Casa consistorial, Plaza de la Constitución, 3, teléf. 10021.

AGUAS POTABLES Y ALCANTARILLADO

Dirección, Plaza de la Villa, 4, teléf. 10922.—Inspección, Casa Cisneros, Plaza de la Villa, 4, teléf. 11227.—Inspección de Alcantarillas, Plaza de la Constitución, 3, teléf. 100s2.—Almacenes de la Villa Santa Engracia, 104, teléf. 30034.—Alumbrado, dirección plaza de la Villa, 5, teléf. 10624.—Arquitectos, dirección. Plaza de la Villa, 4, teléf. 11406.—Carruajes, dirección, Plaza de la Constitución. teléfono 11070.—Cojeyo de Ntra. Sra. de la Palomr, Dehesa de la Villa, teléf. 30410.—Depositaría Municipal, Plaza de la Villa, 5, teléf. 12853.—Ensanche, jefe Negociado, Ayala, 14, teléf. 52859.—Inspección facultativa, Costanilla de los Angeles, 13, teléf. 13659.—Guardia Municipal, jefatura, Plaza de la Constitución, 3, teléf. 20021.—Guardia de Caballería, Constancia Desamparados, 15, teléf. 10651.—Imprenta Municipal, Sacramentos, 2, teléf. 13337.—Incendios, dirección, Imperial 10, teléf. 12800.—Laboratorio central, Bailén, 43, teléf. 70320.—Puesto de desinfección Plaza de San Francisco, 3, teléf. 73729.—Limpiezas, dirección, Imperial, 10, teléf. 14630.—Mataderos dirección, Paseo de la Chopera, teléf. 70116.—Mercado de la Cebada, Plaza de la Cebada, teléf. 70405.—Mercado de los Mostenses, Plaza de los Mostenses. teléf. 15279.—Parques y jardines, dirección, Parque de Madrid, teléf. 54382.—Puericultura, casa central, Peñón, 23, teléf. 71.341.

Los Gabrieles (ADRIAN QUIJANO)

El mejor y más clásico colmado de Madrid. Célebre y famoso en el mundo por sus vinos finos y su manzanilla inigualable. Concurrido día y noche por lo más selecto de la aristocracia y por todas las clases sociales.

RESTAURANT POR CUBIERTOS Y A LA CARTA

LOS GABRIELES

19, ECHEGARAY, 19



PARA HOMBRES

Ayer ventruado, hoy enjuto,
— es que uso —

LA FAJA DE JUSTO
- JUSTO JUAN -

CARMEN, 10 :: MADRID

Depósito de Linoleum

ARTÍCULOS DE LIMPIEZA :: TUBOS DE GOMA
HULES DE MESAS Y PARA ENCERADOS

Francisco Serrano

Droguería y Perfumería :: Depósito de suelas y tacones de goma.

CONDE DE ROMANONES, II. - MADRID

CASA JACINTO

(Antiguo Castillo de Luna). Concepción Jerónima, 6
Servicio de restaurant. Platos populares todos los días. Especialidad en cazuelitas. Café exprés. Cervezas, mariscos y bocadillos. Vinos finos de Valdepeñas de la casa de

Miguel L. de Lerma
6, Concepción Jerónima, 6

Kelotería y platería

Bisutería fina

CARLOS PERLA

Objetos para regalos. Relojes desde 7 pesetas.
4, Carretas, 4

Se hacen Plisados, Vainicas e incrustaciones mecanicas

LA CASA MAS ANTIGUA DE MADRID

SE HACEN TODA CLASE DE PLISADOS Y EN TODOS LOS ANCHOS. - ÚNICA CASA QUE TIENE SIEMPRE LAS ÚLTIMAS CREACIONES DE PARÍS.

ARTURO HUERTA

Fernando VI, 12, pral. Teléfono 33681

CONFITERIA, PASTELERIA, FIAMBRES

|| N I Z A ||

Especialidades y creaciones para el te y postres.

Se sirven LUNCHS

Argensola, 20, Orellana, 16
Glorieta de Bilbao, 7 y Sagasta, 2
Teléfono 33253

RECAUDADORES DE ARBITRIOS

Congreso, D. Enrique Conde Salazar, Gobernador, 33, teléf. 17954. — Palacio, D. Ramón Martínez, Fomento, 22, teléf. 17960. — Sanidad, Negociado, Plaza de la Villa, 5, teléf. 50182.

CASAS DE SOCORRO

Buenavista, Castelló, 65, teléf. 52430. — Centro, Navas de Tolosa, 3, tel. 10025. — Congreso, Fuencarral, 8, teléf. 10048. — Congreso, (sucursal), Hermosilla, 51, teléf. 30204. — Chamberí, Eloy Gonzalo, 15, teléf. 30271. — Chamberí, (sucursal), Santa Engracia, 130, teléf. 30268. — Hospicio, Auhusto Figueroa, 43, teléf. 16139. — Hospital, Santa Isabel, 36, teléf. 74424. — Inclusa, t. n. Comienda, 21, teléf. 70254. — Latina, Carrera de San Francisco, 8 teléf. 70050. — Latina, (sucursal), General Ricardos, 4, teléf. 70755. — Palacio, Cristino Martos, 5, teléf. 30073. — Palacio, (sucursal), Plaza Puente de Segovia, 3, tel. 70120. — Universidad, Alberto Aguilera, esquina a Vallehermoso, teléf. 32142.

Tarifa para el servicio de Automóviles

FRANCIAS ENCARNAADA Y VERDE

De uno o dos asientos

Los 800 primeros metros..... 0,40
Por cada 250 metros más o fracción..... 0,10
Por cada hora que el coche esté parado... 4,00

De tres o más asientos.

Los 800 primeros metros... 0,60
Por cada 333 metros más o fracción..... 0,20
Por cada hora que el coche esté parado... 4,00
Despedidos en el tercer límite, se abonará por regreso..... 1,25

COCHES DE PLAZA

Por carreras. Una o dos personas..... 1,25
Por cada asiento más..... 0,50
Por horas: Una o dos personas 3,00
Por cada asiento más 0,75

DENTISTA JOSE MARIA CRISTOBAL

Extracciones, Obturaciones, Composturas.

Trabajos en Oro y Caucho

DE 10 A 1, EN

Plaza del Progreso, 16, pral.

DE 3 A 7, EN

Plaza Santa Cruz, 4, pral.

Horas de consulta:

Compañía Madrileña de Urbanización

Tranvía de Cuatro Caminos-Ciudad Lineal-Ventas

Servicio días laborables: Por la mañana cada quince minutos; por la tarde cada diez minutos. Domingos y días festivos: Cada cinco minutos.

Tranvía de Cuatro Caminos a la Dehesa de la Villa

Servicio días laborables: Desde Cuatro Caminos cada diez minutos; desde la Red de San Luis (Gran Vía), coches disco nº 20, cada 9 minutos.

Tranvía desde Cuatro Caminos a Fuencarral

Cada treinta minutos

Tranvía de Cuatro Caminos a Tetuán

Cada tres minutos. Servicio directo desde el Puente de Vallecas a Tetuán, coches discos número 14, cada diez minutos.

Tranvía de Ventas a Camillejas

Servicio cada hora, saliendo los coches de Ventas desde las 7,25 hasta las 22,25.

Ferrocarril a Colmenar Viejo

Salidas de trenes desde Cuatro Caminos: 9,32

Idem de Colmenar: 8,15.

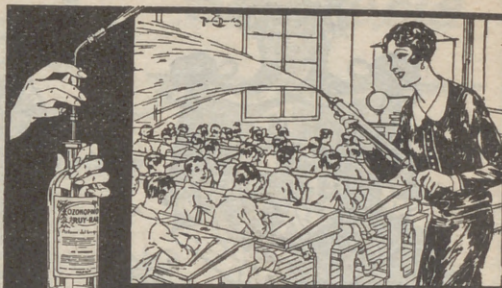

ASPIRADOR SIEMPRE OZONOPINO
Y LAVAO CON JABON LIQUIDO RUY-RAM
Y CUMPLIREIS CON LOS PRECEPTOS DE LA HIGIENE Y DESINFECCION
ISIDORO RUIZ - CARRETAS, 37 - P.º A. MADRID

¡¡UN MOMENTO!!



El mayor surtido en plumas estilográficas y lapiceros automáticos.

Palacio de la estilográfica

Viuda de Navarro

5, PRECIADOS, 5

Tome las señas de esta Casa, compre en ella una vez, y será la Papelería donde se surta siempre.



¡¡NO LO OLVIDE!!
PALACIO DE LA ESTILOGRAFICA

5, PRECIADOS, 5

Teléfono 10.197

MADRID



Esmaltes finos artísticos. Esmaltes traslucidos. Sortijas de indios patentadas. Condecoraciones civiles y militares. Escudos Heráldicos. Cartelas en oro y plata para homenajes.

ATOCHA. 5 MADRID

Teléfono. 17.525

DISPONIBLE



Pedro Lapègue Horticultor, Floricultor VENTA DE PLANTAS Y FLORES NATURALES

Ventura de la Vega 3 TELÉFONO 12.237

MADRID

Construcción y Conservación JARDINES



C. L. A. S. S. A.

LINEAS AEREAS SUBVENCIONADAS SERVICIOS DIARIOS

Madrid-Sevilla, por 100 pts. Madrid-Barcelona, por 125 pts.

En trimotores de seis toneladas

DESPACHOS DE BILLETES: Madrid: Alcalá, 71 Teléfono 52-922. Sevilla: Reina Mercedes, 1 Teléf. 21760.

CASA 'MERP' ARREGLA STYLOGRAFICAS ECHEGARAY 7 - TELÉFONO 10035 - MADRID.

Tarifa general de la Compañía del Metropolitano Alfonso XIII

p. del Sol a T. de las Victorias, 0,30; con estaciones en Alvarado y Estrecho.

Table with 2 columns: Station names (e.g., L. del Norte, Quevedo, S. Bernardo) and fare amounts for various routes.

ESTACIONES

Table listing station names and corresponding fare amounts.

FÁBRICA Y ALMACÉN

de pianos, órganos y armoniums

Ricardo Rodriguez

VENTAS AL CONTADO Y A PLAZOS

Despacho: Ventura de la Vega, 3 Talleres: Pizarro 19 (Palacio de Cheste) Teléfono 12.344

El Rey de los Bocabillos

Unicos y famosísimos bocabillos

— marca «EL COCINERO» —

MIL CLASES DISTINTAS!

Pruébelos en cualquiera de sus despachos para la venta: Casa Chacón, Atocha, 110. Embajadores, 8. Casa Vega, Alcalá, 141; y Casa Díaz, Carretera de Aragón, 9 (Venta del Espíritu Santo)

EL REY DE LOS BOGADILLOS (Marca registrada)

Casa Adoración

ULTIMAS NOVEDADES DE PARIS

Sombreros para señoras y niñas

4, CALLE DEL PRADO, 4

TELEFONO 14226

EL MESÓN DEL SEGOVIANO

CA 'A BAJA, 41 y 28. - Teléfono, 72952

El sitio más popular de la Corte, donde pueden admirar los famosos frescos del pintor

Arturo Ortiz Aguacil

Los jueves: POTE GALLEGO

No deje de visitar este famoso MESÓN

Zacarías Madrid

Se encarga de hacer toda clase de Seguros y en particular de «La Equitativa de Madrid», empresa de seguros Contra enfermedades y entierros, también facilita terrenos en el extrarradio desde 10 pesetas al mes. - Para informes: 48, Mesón de Paredes, 48

Gran Peluquería de PACO

El salón más distinguido de Madrid

SERVICIO ESMERADÍSIMO

La clientela más selecta de la ciencia, literatura y foreo.

CALLE DEL PRADO, NUM. 7

1950

Sastreria **Terrado** Sastreria

Proveedor de las Cooperativas del Ministerio
 - - - del Ejército y Real Institución - - -

Trajes
 Gabanes
 Trincheras

LEGANITOS
2
 Teléf. 13799

Uniformes
 de
 todas clases



PLAZOS Y CONTADO

¡¡SEÑORITAS!!

PARA

PLISADOS - VAINICAS
 BORDADOS E
 INCRUSTACIONES

NADIE MEJOR QUE EN

Preciados, 29. entlo.

RAPIDEZ-ESMERO-ECONOMIA

TELEFONO 19149

KARDEX

FICHERO VISIBLE PERFECTO

LIPS

CAJAS DE CAUDALES

MUEBLES DE ACERO
 PARA OFICINAS

ARCHIVADORES, MESAS,
 ARMARIOS, ETC.

Rudy Meyer

Montera, 28
 MADRID

Tipografía

Rapidez,
 buen gusto,
 economía.

"Los Teatros"

CARRERA DE SAN FRANCISCO NÚM. 9. MADRID



Mi orgullo

es el aspirador de polvo

VAMPIRO

Con él puedo limpiar las alfombras, los muebles y tapices sin que quede una partícula de polvo.

Enceradoras eléctricas

- Hobby - Dandy - Victor - Express -

A. E. G. - Sección Santo

Paseo de Recoletos, 17

Teléfono 19447

**CONTRA EL FRIO,
HUMEDAD y ENFERME-
DADES**

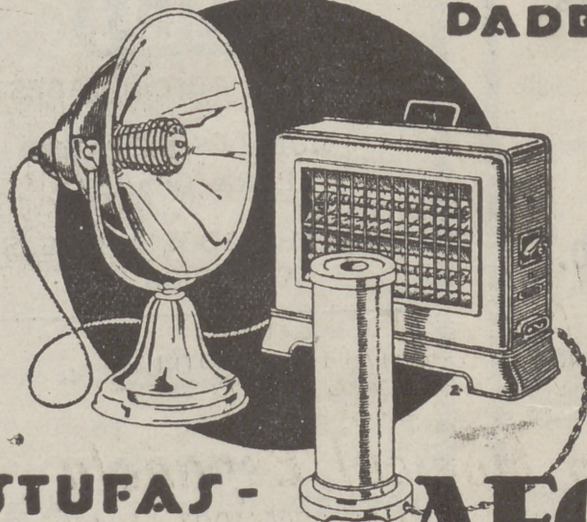

ESTUFAS - CALIENTAPIES AEG

En todos los buenos acreditados establecimientos del ramo

:- y :-

A E G Ibérica de Electricidad (S. A.)

DESPACHO PUBLICO

Prim, 20. Madrid

Horas: De 8 y 1/2 a 1 y de 3 y 1/2 a 7.