

OCTAVO año de publicación no interrumpida



Espectáculos de Madrid

REVISTA DIARIA

GUIA DE LA CAPITAL
= NOVELAS = PASATIEMPOS
= CRÓNICAS DE TEATROS
= TOROS =



CINES
VARIETÉS
Y
SPORT.

SECINES
CONDE ROMANONES
BOSQUE CONCEPCION ARGONINA

Reparto Gratis

- DIRECCION -
2- CONDE DE ROMANONES, 2



MECAPHONE

EL FONÓGRAFO PORTÁTIL MÁS POTENTE
Y DE MÁS CLARO SONIDO
VENTA EXCLUSIVA:

Unión Musical Española

CALLEJA SAN JERONIMO, 30 y PRECIADOS, 5-Madrid

Pere Davis

LA MARAVILLA DEL SIGLO



¿Ha oído Ud. la Nueva Gramola con Cámara Acústica «Reenfrante»? En caso negativo, hágalo en seguida. Acuda sin pérdida de tiempo a un agente nuestro y pida una audición musical con este nuevo instrumento. Al escuchar las primeras notas sentirá usted la sensación de que los artistas se hallan en su presencia. Su ánimo quedará cautivado ante esta nueva maravilla y radiante de placer, deseará Ud. adquirir este prodigioso aparato que reproduce todos los sonidos musicales con una precisión verdadera admirable. Una sola audición le convencerá

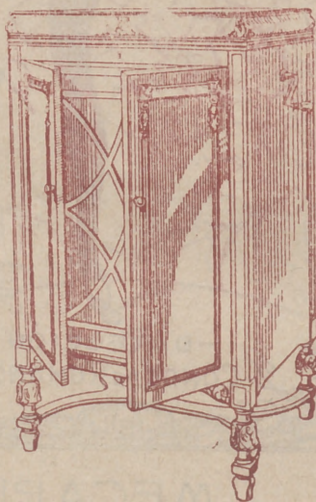

La Voz de su Amo

COMPAÑÍA DEL GRAMÓFONO, S. A. E.
Avenida Pí y Margall, 1.—MADRID

Fábrica:
Urgel N.º 284
BARCELONA



ESPECTÁCULOS DE MADRID

REVISTA DIARIA
DE INFORMACIÓN Y PROPAGANDA

FUNDADA EL 21 DE NOVIEMBRE DE 1922



Distribución de nuestras tiradas

Todos los días, de doce y media a dos en los Casinos de Madrid, Bellas Artes, Gran Peña; en los Hoteles Palace, París, Inglés, Reina Victoria, Regina y Príncipe de Asturias. De cuatro a cinco de la tarde, en los siguientes Cafés y de esta forma: *Martes, Fieles y Sábados*, Cafés Oriental, Lisboa, Puerto Rico, Universal y Colonial: *Miércoles, Viernes y Domingos*, Lion d'Or, Maison Dorée, Café-Bar La Montaña y Norte.— Diariamente se reparte en los Bares Villa-Rosa, Plaza de Santa Ana, 17, «Madrid Sevilla», Echegaray, 21 y en la Peluquería de Moda, Prado, 7.—Lo que avisamos a los Sres. anunciantes para que lo compruebe

Para toda clase de anuncios y propagandas diríjense a la Dirección

2, Conde de Romanones, 2

(Esquina a Concepción Jerónima)

Horario de trenes.

Compañía del Norte.	Salida de Madrid	Llegada a Madrid
Expreso Hendaya (vía Avila).....	2130 2230	7-9
Expreso Galicia (vía Avila).....	19,20	9,40
Rápido Hendaya (vía Avila).....	20	21
Sudexpreso Francia (vía Avila)....	22	9,15
Rápido Asturias-Santander.....	9	22,15
Correo Santander (vía Avila).....	19,30	8,15
Correo Galicia (vía Avila).....	19,45	7,45
Correo Hendaya (vía Avila).....	22,45	6
Mixto Madrid-Irún.....	6	19,40
Mixto Galicia (vía Segovia).....	10,25	14,50
Mensajerías Segovia.....	20	15,45
Tranvía Avila.....	7,45 17,10	21-2045
Tranvía Segovia.....	8-18	11,10-20 25
Tranvía Escorial-Cercedilla.....	14,10	18
Tranvía Pozuelo.....	21	22
Tranvía Pozuelo.....	16,35	18,45
Tranvía Escorial (domingos).....	10 08	1955 2010
Tranvía Escorial.....	19,20	8,48
Madrid-Cáceres-Portugal.		
Ráp. Lisboa.....	23,28	8,20
Corr. Lisboa.....	20,25	9,05
Mix. Salamanca-Cáceres.....	8,45	19,50
Mix. Talavera.....	14	16

Sigue en la 4.ª plana.

ARMENGOL

Acreditada y antigua Lanería
y Colchonera.

Grandes existencias en lanas y telas adamascaadas y listadas, para todas clases de colchones. Duwets, plumas, miraguanos, borras, zaleas, etcétera etcetera.

Barquillo, 30.
Tel. 34272

TELEFONO 10.251



NO TIENE SUCURSALES

Madrid-Zaragoza-Alicante

	Salida de Madrid	Llegada a Madrid
Exp. Barcelona.....	20,15	9
Exp. Alicante-Valencia-Cartagena.	9	10,40
Exp. Andalucía.....	9,50	20,25
Expreso Sevilla.....	10,55	21,05
Expreso Zaragoza y Barcelona....	9,45	21,55
Expreso Málaga-Algeciras (alterno)	21,35	9.10
Correo-expreso Valencia.....	22,10	8
Exp. Andalucía-Cádiz (alterno)....	22,40	8,45
Correo-expreso Alicante.....	23	7,30
Correo-Expreso Aranjuez-Toledo.	9,10	20,25
Omnibus Zaragoza.....	19	10,25
Omnibus Zaragoza-Barcelona....	7,20	19,55
Correo Zaragoza y Barcelona.....	21,40	8
Correo-expreso Cartagena.....	21,45	8,30
Expreso Badajoz, lunes miér. vier.	8,45	20,45
Id. regreso, martes, jueves, sáb....	8,45	20,45
Expreso Toledo (por Aranjuez)...	9,10	20
Correo Andalucía.....	23,25	7
Omnibus Cuenca-Alicante-Valencia-Cartagena y Córdoba.....	7	11,20
Mensajerías Valencia-Alicante y Taramón.....	11,10	18,45
Omnibus Toledo.....	7,45	14,35
Omnibus Sigüenza.....	13,30	14,15
Omnibus Guadalajara.....	10,10	17,35
— — — — —	17	17,35
— — — — —	20,35	8,45
Tranvía Getafe (Badajoz).....	6,20	7,45

Tarifas de Correos

PUNTO DE DESTINO	CARTAS		Tarjetas postales		Sobres manuscritos y objetos asegurados		Derecho de certificación	
	Tipo de peso	Gr.	Sen-cillas	Cta.	Tipo de peso	Gr.	Qual. peso	Cta.
Interior de las poblaciones.....	20	20	15	15	15	20	30 (h)	30 (h)
Península, Islas Baleares, Canarias, posiciones españolas de Portugal, Gibraltar, Filipinas y América.....	25	25	15	15	25	25	30 (h)	30 (h)
Paranádo Pto. Annobon, Loris y demás posesiones del Golfo de Guine.....	25	25	15	15	30	30	30	30
Oficinas españolas en Marruecos y Tánger.....	20	20	15	15	30	30	30	30
Todos los demás países.....	30	30	15	15	30	30	30	30
	30	30	15	15	30	30	30	30

(a) Los primeros 20 gramos son 40 céntimos, y cada 20 gramos que exceda de los 20 primeros, 20 céntimos. (b) Por excepción es de 5 céntimos solamente el importe del certificado para los impresos que contienen libros, sin que haya derecho a indemnización en caso de extravío.

TODA LA GENTE DE GUSTO Y FINO PALADAR
— B É B E —

Manzanilla **CLASICA**
LA PREFERIDA
FLORIDO HERMANOS Sanúcar de Barrameda

RELOJERIA
Manuel Alvarez
Compra - venta de relojes de todas clases, antiguos y modernos
6, CALLE DEL PRADO, 6. TEL. 14226

HOTEL UNIVERSO Y CUATRO NACIONES
ZARAGOZA
RESTAURANT DE PRIMER ORDEN
Ascensor eléctrico - Calefacción a vapor - Agua corriente, fría y caliente - Habitaciones con baño
Autobús en las estaciones - Grandes salones para banquetes

LA CORUÑA
MARTIN NAVAZO
Vinos - Restaurant - Cervezas - Licores de todas las marcas - Mariscos del día - Aperitivos y bocadillos - La peña más clásica.
4, ALCALÁ. 4

Fotografía Laurgraff
Montera, 42, planta baja
Sucursal en Preciados, 16, planta baja
Magníficas postales desde tres ptas., kilométricos, pasaportes y carnets entregados en el acto.
SE HACEN AMPLIACIONES

ClementeyGarcía
Liquidación forzosa por derribo de la finca.
Precios increíbles.
34, MAYOR, 34

SERVICIO DE CORREOS

Central de Correos (Plaza de Castelar)

ESTAFETAS URBANAS

Núm 1 Jorge Juan, 20 y 22.—2 General Zabala, 14 (Prosperidad) 3 Santa Engracia, 155.—4 Florida, 7.—5 Carrera de San Francisco, 17.—6 General Orda, 8.—7 Santa Isabel, (esquina a Brumen). 8 Ronda Conde Duque, 11 —9 Hermosilla, 99 10 Pueccarral, 128.—11 Paseo de Extremadura, 23 12 Magdalena, 12.—13 Lozano, 14 (Gulndalera).—14 Montalbán, 1 (Central).

SERVICIO DE TRANVIAS

Sitios de recogida: Estación del Norte.—Atocha (puerta y glorieta)—Plaza de Castelar.—Puerta del Sol (frente a Gobernación y esquina a Carretas).—Nicolás María Rleero (esquina a San Jerónimo).—Plaza de la Independencia.—Clau dio Covillo (esquina a Alcalá).—Red de San Luis.—Princesa (cruce con Marqués de Urquijo).—Plaza Mayor. Cuatro Caminos y Ventas del Espíritu Santo. Horas:—de 8 a 12 y media mañana y de u a 8 y media tarde.

ESTACIÓN DEL NORTE

Horas de recogida. De las 16 a las 21.50
Cartas.—Cinco minutos antes de la salida de los trenes impresos.—Desde las 16 hasta las 18.

Certificados y Valores.—Correo de Galicia, hasta las 16.40.—Correo de Santander, 17 —Correo de Asturias, 18.40 Exprés de Irán, 21.00.—Correo de Irán, 21.50. —Mixtos de Galicia, Asturias y Santander, 21.00.

Horas de recogida de las cartas.—Galicia, a las 15.40 Asturias y Santander, 16.40.—Aragón y Cataluña, 17.05. Tajo (Cáceres) v Extremadura, 17.55 —Alicante y Murcia, 17.55.—Valencia, 19.10.—Andalucía, 19.30. Norte y Extranjero, 21.00

Cartas certificadas.—De 9 de la mañana a 12 de la noche Para que saiban en los correos del día, precisa certificar dos horas antes de la salida de los trenes correos. En otro caso, utilíscense las Estafetas de alcance de las estaciones del Norte y Mediodía. Para el extranjero de 9 a 5 y de 7 a 12 de la noche.

Valores declarados.—De 10 de la mañana a las 17.30, a excepción de Galicia, Asturias y Santander, a las 15.00. Aragón y Cataluña, a las 16.30.—Andalucía y Norte, a las 18 Ceja: de 11 a 17.—Domigos, de 11 a 13.

Impresos certificados.—Por la calle de Montalbán, en el Pasaje, a la izquierda).—Líneas de Galicia, Asturias, Santander, Segovia y Salamanca, de 10 a 15.50.—Líneas de Aragón, Extremadura, Tajo, Mediterráneo y Cuenca, de 10 a 14.50.—Líneas de Andalucía, Norte, Almorox y Colmenar, de 10 a 15.50. Estas horas son para el público que imponga de 1 a 5 certificados. Siendo mas de 5, precisa relación por duplicado y sólo de 10 a 15.00, para el extranjero de 9 a 12.

Lista de Correos De 9 mañana a 6 tarde.

ESTACIÓN DEL MEDIODÍA

Horas de servicio: De las 16.30 a las 21.50.
Cartas.—Hasta diez minutos antes de la salida de trenes Periódicos e impresos.—Cuenca hasta las 16.40. Aragón, hasta las 17.30. Demás líneas, hasta las 18.

Certificados y valores.—Cuenca, hasta las 16.40.—Aragón (exprés), 17.30.—Aragón (correo), 17.45.—Extremadura, 18.10.—Andalucía (exprés), 19.30.—Alicante y Cartagena 19.45.—Andalucía (correo), 20.10.—Valencia (exprés), 20.45

CASA MERP

ARREGLA STYLOGRAFICAS
ECHEGARAY 7 - TELEFONO 10095 - MADRID

GOBIERNO ESPAÑOL - MINISTERIOS

Presidencia del Consejo de Ministros, Paseo de la Castellana, 3, teléf. 30165.—Secretaría de Asuntos exiranjeros, Plaza de las Provincias, 1, teléf. 52849.—Economía Nacional, Paseo de Atocha, 1 y 3, teléf. 73569.—Ministerio de Ejército Alcalá, 53, teléf. 16552.—Ministerio de Fomento, Paseo de Atocha, 53, teléf. 73040.—Ministerio de Gobernación, Puerta del Sol, 7, teléf. 55037.—Ministerio de Hacienda, Arenal, 11, teléf. 11370.—Instrucción Pública y Bellas Artes, Alcalá, 34, teléf. 11667.—Ministerio de Justicia y Cultos, San Bernardo, 47, teléf. 14945.—Ministerio de Marina, Paseo del Prado, 3, teléf. 70412.—Trabajo y Previsión, Marqués de Ensenada, 8, teléf. 33391.

Evitará Ud. los destrozos ocasionados en las paredes por los clavos y escarpas usando los tacos



Central: FERNANFLOR, 4.—Madrid.
Depósito: ALCALA, 99.—Madrid.

CASA JACINTO

(Antiguo Castillo de Luna). Concepción Jerónima, 6
Servicio de restaurant. Platos populares todos los días. Especialidad en cazuelitas. Café exprés. Cervezas, mariscos y bocadillos. Vinos finos de Valdepeñas de la casa de

Miguel L. de Lerma
6, Concepción Jerónima, 6

El Rey de los Bocadillos

Unicos y famosísimos bocadillos
— marca «EL COCINERO» —
¡MIL CLASES DISTINTAS!

Pruébelos en cualquiera de sus despachos para la venta: Casa Chacón, Atocha, 110. Embajadores, 8. Casa Vega, Alcalá, 141; y Casa Díaz, Carretera de Aragón, 9 (Ventas del Espíritu Santo)

EL REY DE LOS BOCADILLOS (Marca registrada)

FÁBRICA Y ALMACÉN

de pianos, órganos y armoniumms

Ricardo Rodríguez

VENTAS AL CONTADO Y A PLAZOS

Despacho: Ventura de la Vega, 3

Talleres: Pizarro 19 (Palacio de Chêste)

Teléfono 12.344

¡Viva Madrid! CERVEZAS LICORES

— EL RESTAURANT DE MODA —

Café exprés superior.—Cazuelitas variadas diariamente

El mejor vino de VALDEPEÑAS lo encontrará aquí

7, Manuel Fernández y González, 7

(ANTES VISITACION)

COMPREN
LOS CELEBRES CALCETINES Y MEDIAS

MOLFORT'S

En los ALMACENES ASENSIO

ATOCHA, 58 (Plaza de Antón Martín)

ATOCHA, 12.-ATOCHA, 34.-MONTERA, 24

"EXPOSICION" de muebles nuevos
M. Maldonado

Variedad y economía :—: Fabricación propia
 Leganitos, 4, toda la casa.--Teléfono 15924

FONTALBA

A las 6,15
 A las 10,30 Casanova

INFANTA BEATRIZ

A las 6,30 Mariquilla Terremoto

ROMEA

A las 6,30 y 10,30 Por si las moscas.

CALDERON

Hoy a las 10,30
 presentación de la compañía lírica con

LAS GOLONDRINAS

por
 Sagí-Barba

Reina Victoria

Compañía Díaz Artigas.

A las 6,15 y 10,15

EL MONJE BLANCO

A KAZAR

A las 6,30 La divina providencia
 A las 10,30 La Educación de los padres

CINE DEL CALLAO

Todos los días grandioso programa de películas sonoras.

Infanta Isabel

A las 6,30
 ¡Pégame Luciano!
 10,30

La Condesa está triste
 ¡Grandioso éxito!

ALBERTO

Pulseras de pedida especialidad.



Últimas creaciones

7, Carretas, 7



ORIGENES DE ALGIERES

Volverán las oscuras gotas que el poeta Bäckér encabeza los sentimentales, que por lo tanto se ha popularizado en los

Zafarrancho (Armar un) por presión tomada de los propositos de guerra para entrar en combate a zafarrancho por el que la América cara al enemigo.

Zaragoza (A) o al charco de Jesucristo andaba por el mundo quien hub) de preguntar: «¿En qué pondió el baturro. «Esto se dio todo», replicó el baturro. En su terquedad, lo convirtió en un pasapasar por el mismo sitio, y darle y le volvió a su estado. Él volvió a preuntarle: «A Zaragoza al atado baturro.

Zeca (De) en Meca: La Zeca de la Aljama o Mezquita de Córdoba, el santuario árabe donde los árabes españoles se imponían a lo menos una vez en su vida, de ahí la expresión, equivalente «Málaga a Malagón.»





Para hoy 28 de 3083
Febrero de 1930

PROVERBIALES
FRASES POPULARES

(continuación)

... golinas: Frase optimista, por más
... cabecón ella una de sus poesías más
... o salino se repite aquí. La expre-
... en los países de habla castellana.
... un) zar zambra, una tremolina. Ex-
... rra puros que se hacen en un buque
... n contra lo que se llama toque de
... la guerra corre a las armas y de

... gón una conseja popular, cuan-
... r el ando trupezó con un aragonés a
... «¿A dónde vas?» - «A Zaragoza», res-
... «Dios quiere». «A Zaragoza por
... res Jesucristo, por castigar su
... Otra vez, el Salvador volvió a
... y el ruido del baturro quiso peror-
... tado h mbre. «¿A dónde vas?», vol-
... arago al charco», contesto el empe-

... a Zeca era el nombre mozár-
... ita de Cordoba, hoy Catedral; La Me-
... onda enterrado el Profeta. Como
... impan la piadosa costumbre de pe-
... vez su vida de una a otra casa san-
... eguene a la otra muy conocida de

EL MEJOR REGALO
SERÁ SIN DUDA, UN OBJETO DE LA
ANTIGUA CERAMICA
:-: NIVEIRO :-:
DE TALAVERA
UNICA SUCURSAL EN MADRID,
CALLE DE RECOLETOS 2. DUP.
¡NO COMPRAR SIN VISITAR ESTA CASA!

Price

Empresa y Dirección M. Sanchez Rexach

El mañana a las 10,30 debut de
Compañía lírica de
MARCOS REDONDO

LAS GOLONDRINAS

COMEDIA

A las 10,30 Sixto sexto

COMICO

A las 6,30 De cuarenta para arriba
10.30 Los que tenemos 50 años

JAI-ALAI

(Calle de Alfonso XI)

Hoy a las 4 de la tarde.

Primero (a pala) Araquistain
Jáuregui contra Chiquito de
Gallarta y Perea. Segundo (a
remonte Echániz A. y Perea
contra Ochotorena y Errezá-
bal.

TEATRO ES PAÑOL

A las 6 30 Los Tres Mos-
queteros (estreno)

Eslava

A las 6 30 Coplos de Ronda

A las 10,30 La Picarona

ZARZUELA

No hay función

GRAN

METROPOLITANO

(El teatro magnifico - Teléf. 36326)

A las 6,30 y 10,30

«Enrique de Lagardere o el
jorobado»

Pronto

sensacional estreno

¡¡VOLGA!! ¡¡VOLGA!!

“EL CISNE”



Número, 44.708

FABRICA DE IMPERMEABLES

impermeables de señora y caballero 35
pesetas.—Trinchera tres telas, 60 pesetas
Capitas para niños, desde 7,50 pesetas.

FELIX RIESCO

Plaza del Progreso, 3. - Madrid
TELEFONO 73.668

SEC=DEMI=SEC.
DOUX=EXTRA=SEC.

LINEAS DE TRANVIAS

Sol-Salamanca.....	0,15	Sol-Especial P. de Toros, Cda. de Nilos, 0,30.—Cda. de Toros.....	0,50
3 Salamanca-Sol, 0,15	0,15	25 Plaza Mayor-Leganes.....	0,50
4 Sol-Ventis, 0,20.—Sol-Pardinas, Servicio especial Plaza de Toros, Cda. de Nilos, 0,20.—Toros.....	0,15	26 Cibeles-Puerta de Toledo.....	0,15
5 Sol-Pardinas.....	0,50	27 Pozas-Sol, 0,15.—Sol-Delicias.....	0,15
6 Goya-Sol, 0,16.—Sol-Arguelles.....	0,15	28 Red de San Luis-Prosperidad.....	0,20
7 Sol-Hipodromo.....	0,15	29 Puente Vallecas-Anton Martin.....	0,20
8 Bombilla-Sol, 0,30.—Sol-Hipmo.....	0,15	30 Hipodromo-Chamartin la Rosa.....	0,15
9 Sol-Estacion del Norte.....	0,20	31 Santo Domingo-Estacion Norte.....	0,15
10 Sol-Aguettes (Rosales).....	0,15	32 Plaza Mayor-Fuente del Angel.....	0,15
11 Anton Martin-Sol, 0,10.—Sol-Odo.....	0,10	33 Caminos-Glorieta de Bilbao.....	0,10
12 P. Vallecas-Sol, 0,25.—Sol-Cham-beri-Olavide.....	0,10	34 Cibeles-Fuente de la Princesa.....	0,15
13 Sol-Pico, 0,25.—Sol-A. Martin.....	0,10	35 Pozas-Plaza S. Cruz (p. V. R.).....	0,15
14 Obelisco-Sol, 0,10.—Sol-S. Fco.....	0,05	36 Prosperidad-P. A. Martinez.....	0,15
15 C. Caminos.-P. Alonso Martinez.....	0,10	37 S. Domingo-Pozas, 0,15.—Pozas-E. Agric., 0,10.—E. Agric.....	0,15
16 C. Caminos.Red de San Luis.....	0,15	38 Puerta de Hierro.....	0,20
17 Sol-Pozas (por Leganitos).....	0,10	39 Cibeles-Hipodromo.....	0,15
18 Sol-Fuenticilla.....	0,15	40 Cibeles-Plaza Manuel Becerra.....	0,15
19 P. Myr.-Orb. Bajo, 0,30.—C. Alto.....	0,10	41 Plaza Mayor-Mataderos.....	0,10
		42 Quevedo-Cibeles-P. Atocha.....	0,15
		43 Glorieta Bilbao-Colon-Goya.....	0,15
		44 Glorieta Ruiz Jimenez-G. Gzde.....	0,15

ALGUNOS SERVICIOS DEL AYUNTAMIENTO

Alcaldía-Presidencia, Plaza de la Vi la, teléfono 10106.—Comisiones de Concejales, Plaza de la Villa, 5, teléf. 10808.—Tercera Casa consistorial, Plaza de la Constitución, 3, teléf. 10021.

AGUAS POTABLES Y ALCANTARILLADO

Dirrección, Plaza de la Villa, 4, teléf. 10922.—Inspección, Casa Cisneros, Plaza de la Villa, 4, teléf. 11227.—Inspección de Alcantarillas, Plaza de la Constitución, 3, teléf. 10012.—Almacenes de la Villa, Santa Engracia, 104, teléf. 30034. Alumbrado, dirección, Plaza de la Villa, 5, teléfono 10624.—Arquitectos, dirección, Plaza de la Villa, 4, teléf. 11406.—Carruaje1, dirección, Plaza de la Constitución, 3, teléf. 11070.—Colegio de Ntra. Sra. de la Paloma, Dehesa de la Villa, teléf. 30410.—Depositaria Municipal, Plaza de la Villa, 5, teléf. 12853.—Ensanche, jefe Negociado, Ayala, 14, teléf. 52859.—Inspección facultativa, Costanilla de los Angeles, 13, teléf. 13659.—Guardia Municipal, jefatura, Plaza de la Constitución, 3, teléf. 10021.—Guardia de Caballería, Costanilla Desamparados, 15, teléf. 10651.—Imprenta Municipal, Sacramento, 2, teléf 13357.—Incendios, dirección, Imperial, 10, teléf. 12800.—Laboratorio central, Bailén, 43, teléf. 70320.—Puesto de desinfección, Plaza San Francisco, 3, teléf. 73729.—Limpiezas, dirección, Imperial, 10, teléfono 14630.—Mataderos, dirección, Paseo de la Chopera, teléf. 70116.—Mercado de la Cebada, Plaza de la Cebada, teléf. 70405.—Mercado de los Mostenses, Plaza de los Mostenses, teléfono 15279.—Parques y jardines, dirección, Parque de Madrid, tel. 54382.—Puericultura, casa central, Peñón, 23, teléf. 71541.

Los Gabrieles (ADRIAN QUIJANO)

El mejor y más clásico colmado de Madrid. Célebre y famoso en el mundo por sus vinos finos y su manzanilla inigualable. Concurrido día y noche por lo más selecto de la aristocracia y por todas las clases sociales.

RESTAURANT POR CUBIERTOS Y A LA CARTA

LOS GABRIELES

19, ECHEGARAY, 19



PARA HOMBRES

Ayer ventruco, hoy enjunto,
— es que uso —

LA FAJA DE JUSTO
- JUSTO JUAN -
CARMEN, 10 :: MADRID

Depósito de Linoleum

ARTÍCULOS DE LIMPIEZA :: TUBOS DE GOMA
HULES DE MESAS Y PARA ENGERADOS

Francisco Serrano

Droguería y Perfumería :: Depósito de
suelas y tacones de goma.
CONDE DE ROMANONES, II. - MADRID

Sastrería Galindo

CORTE REGIO

TRAJES ULTIMA MODA - GABANES
TRINCHERAS - GABARDINAS

(Se admiten géneros para su confección)

Concepción Jeronima, 8 - Teléfono 72746

**Se hacen Plisados, Vainicas
e incrustaciones mecanicas**

LA CASA MAS ANTIGUA DE MADRID

SE HACEN TODA CLASE DE PLISADOS Y EN
TODOS LOS ANCHOS. - ÚNICA CASA QUE TIENE
SIEMPRE LAS ÚLTIMAS CREACIONES DE PARÍS.

ARIURO HUERTA

Fernando VI, 12, pral. Teléfono 33681

CONFITERIA, PASTELERIA, FIAMBRES

N I Z A

Especialidades y creaciones para
el te y postres.

Se sirven LUNCHS

Argensola, 20, Orellana, 16

Glorieta de Bilbao, 7 y Sagasta, 2

Teléfono, 33253

RECAUDADORES DE ARBITRIOS

Congreso, D. Enrique Conde Salazar, Gobernador, 33, teléf. 17954. - Palacio D. Ramón Martínez, Fomento, 22, teléf. 17960. Sanidad Negociado, Plaza de la Villa, 5, teléf. 50182.

CASAS DE SOCORRO

Buenavista, Castelló, 65, teléf. 52450. Centro. Navas de Tolosa, 3, tel. 10025. - Congreso, Fuencarral, 8, teléf. 10048. - Congreso, (sucursal) Hermosilla, 51, teléf. 30204. - Chamberí Eloy Gonzalo, 15, teléf. 30271. - Chamberí, (sucursal), Santa Engracia, 130, teléf. 30268. - Hospicio, Auhusto Figueroa, 45, teléf. 16159. - Hospital, Santa Isabel, 36, teléf. 74424. - Inclusa, + n. Comienda, 21, teléf. 70254. - Latina, Carrera de San Francisco, 8 teléf. 70050. - Latina, (sucursal), General Ricardos, 4, teléf. 70755. - Palacio, Cristino Martos, 5, teléf. 50073. - Palacio, (sucursal), Plaza Puente de Segovia, 3, tel. 70120. - Universidad, Alberto Aguilera, esquina a Vallehermoso, teléf. 32142.

Tarifa para el servicio de Automóviles

FRANJAS ENCARNADA Y VERDE

De uno o dos asientos	
Los 800 primeros metros.....	0,40
Por cada 250 metros más o fracción.....	0,10
Por cada hora que el coche esté parado....	4,00
De tres o más asientos.	
Los 800 primeros metros.....	0,60
Por cada 333 metros más o fracción.....	0,20
Por cada hora que el coche esté parado....	4,00
Despedidos en el tercer límite, se abonará por regreso.....	1,25
COCHES DE PLAZA	
Por carreras. Una o dos personas.....	1,25
Por cada asiento más.....	0,50
Por horas: Una o dos personas.....	3,00
Por cada asiento más.....	0,75

C. L. A. S. S. A.

LINEAS AEREAS SUBVENCIONADAS
SERVICIOS DIARIOS

Madrid-Sevilla, por 100 pts.
Madrid-Barcelona, por 125 pts.

SERVICIO ALTERNO

Madrid-Biarritz, por 125 pesetas.
En trimotores de seis toneladas

DESPACHOS

Madrid:
Alcalá, 71

Madrid:
A. Conde Peñalver 18
Teléf. 17552

DE BILLETES:

Teléfono 52.922

Barcelona:
Fontanella,
Teléf. 20780

Sevilla:
Reina Mercedes, 1
Teléf. 21760

Casa Adoración

ULTIMAS NOVEDADES
DE PARIS

4, CALLE DEL PRADO, 4

TELEFONO 14226

Sombreros
para
señoras
y
niñas

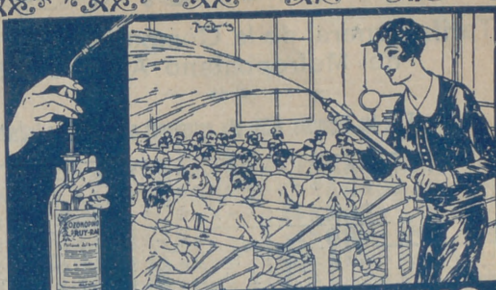

ASPIRAD SIEMPRE OZONOPINO
Y LAVAO CON JABON LIQUIDO RUY-RAM
Y CUMPLIREIS CON LOS PRECEPTOS DE LA HIGIENE Y DESINFECCION
ISIDORO RUIZ - CARRETAS, 37 - PRAL MADRID.

¡¡UN MOMENTO!!



El mayor surtido en
plumas festilográficas
y lapiceros
automáticos.

Palacio de la estilografía

Viuda de Navarro

5, PRECIADOS, 5

¡Tome las señas de esta
casa, compren en ella una
vez, y será la Papelería
donde se surta siempre.



¡¡NO LO OLVIDE!!
PALACIO DE LA ESTILOGRAFICA
5, PRECIADOS, 5
Teléfono 10.197
MADRID



Esmaltes finos artísticos. Esmaltes traslucidos.
Sortijas de indios patentadas. Condecoraciones
civiles y militares. Escudos Heráldicos. Carte-
las en oro y plata para homenajes.

ATOCHA. 5 MADRID
Teléfono, 17.525

Tarifa general de la Compañía del Metropolitano Alfonso XIII

P. del Sol a T. de las Victorias, 0'30; con estaciones en Alvarado y Estrecho.

Table with 2 columns: Station names (e.g., Urvvedo, S. Bernardo, Noviciado) and fare amounts (e.g., 20, 25, 30).

ESTACIONES

Table listing station names and their corresponding fare amounts.

Compañía madrileña de Urbanización

Tranvía de Cuatro Caminos-Ciudad Lineal-Ventas
Servicio días laborables: Por la mañana cada quince minutos; por la tarde cada diez minutos.

Tranvía de Cuatro Caminos a la Dehesa de la Villa
Servicio días laborables: Desde Cuatro Caminos cada diez minutos; desde la Red de San Luis (Gran Vía), coches discos núm 20, cada nueve minutos.

Tranvía desde Cuatro Caminos a Fuencarral
Cada treinta minutos.
Tranvía de Cuatro Caminos a Tetuán
Cada tres minutos. Servicio directo desde el Puente de Vallecas a Tetuán, coches discos número 14, cada diez minutos.

Relojería y platería Bisutería fina

CARLOS PERLA
Objetos para regalos, Relojes s. desde 7 pesetas.
4, Carretas, 4

Gran Peluquería de PACO

El salón más distinguido de Madrid
SERVICIO ESMERADISIMO

La clientela más selecta de la ciencia, literatura y toreo.
CALLE DEL PRADO, NUM. 7

¡LE INTERESA!

El célebre cocinero Antonio Martínez ofrece su
CLASICA COCINA Y SUS CUBIERTOS ENORMES POR 3 Y 4,50, CON VINO Y POSTRES

Dicho jefe de cocina desafia a
QUE NO SE COME MEJOR QUE EN
¡VIVA MADRID!
7, MANUEL FERNANDEZ Y GONZALEZ, 7

EL MESÓN DEL SEGOVIANO

CAVA BAJA, 41 y 28. - Teléfono, 72932
El sitio más popular de la Corte, donde pueden admirar los famosos frescos del pintor
Arturo Ortiz Aguacil
Los jueves: POTE GALLEGO
No deje de visitar este famoso MESÓN

GRAN FERRETERIA - MATERIAL ELECTRICO

Especialidad en artículos para Colegios y Comunidades
PEDRO ORCASITAS
SUCESOR DE PEÑA
Agujas, cuchillos, tijeras, navajas de afeitar y de bolsillo, Efectos de pescar. Batería de cocina. Herramientas para zapateros y guarnicioneros.
Cubiertos.
Esparteros, 10 MADRID Teléfono 13346

La Regional

Vinos finos de mesa. - Servicio a domicilio
Gran vino "El Padre Eterno" y blanco "LA PALMA"
1, los Madrazos, 1
Teléfono 13563

Zacarías Madrid

Se encarga de hacer toda clase de Seguros y en particular de «La Equitativa de Madrid», empresa de seguros contra enfermedades y entierros, también facilita terrenos en el extrarradio desde 10 pesetas al mes. - Para informes:
48, Mesón de Paredes, 48

Sastieria

Terrado

Sastreria

Proveedor de las Cooperativas del Ministerio
- - - del Ejército y Real Institución - - -



Trajes

Gabanes

Trincheras



LEGANITOS

2

Teléf. 13799



Uniformes

de

todas clases



PLAZOS Y CONTADO

Félix Toca
 FÁBRICA DE BRONCES ARTÍSTICOS
 LAMPARAS - GAMAS
 MUEBLES Y HERRAJES
 DESPACHO CENTRAL NICOLÁS MARVERO, 87/5
 TELÉFONO - 15110
 Fabrica Perseo de los Acaciales, 2 duod.
 MADRID
 Teléfono - 15110.

KARDEX

FICHERO VISIBLE PERFECTO

LIPS

CAJAS DE CAUDALES

MUEBLES DE ACERO
PARA OFICINAS

ARCHIVADORES, MESAS,
ARMARIOS, ETC.

Rudy Meyer

Montera, 28
MADRID



Mi orgullo

es el aspirador de polvo

VAMPIRO

Con él puedo limpiar las alfombras, los muebles y tapices sin que quede una partícula de polvo.

Enceradoras eléctricas

- Hobby - Dandy - Victor - Express -

A. E. G. - Sección Santo

Paseo de Recoletos, 17

Teléfono 19447

**CONTRA EL FRIO,
HUMEDAD y ENFERME-
DADES**

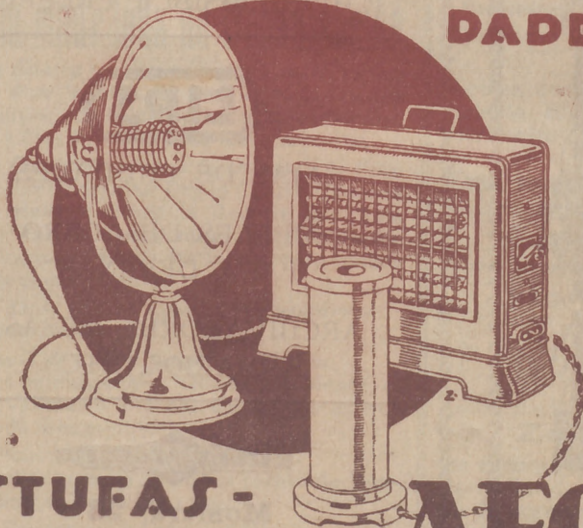

ESTUFAS - CALIENTAPIES AEG

En todos los buenos acreditados establecimientos del ramo

:- y :-

A E G Ibérica de Electricidad (S. A.)

DESPACHO PUBLICO

Prim, 20. Madrid

Horas: De 8 y 1/2 a 1 y de 3 y 1/2 a 7.