

OCTAVO año de publicación no interrumpida.

# Espectáculos de Madrid

REVISTA DIARIA

GUIA DE LA CAPITAL  
=NOVELAS= PASATIEMPOS  
=CRÓNICAS DE TEATROS  
=TOROS=

CINES  
VARIETÉS  
Y  
SPORT.

*Reparto Gratis*

- DIRECCIÓN -  
2-CONDE DE ROMANONES, 2

## MÉCAPHONE

EL FONÓGRAFO PORTÁTIL MÁS POTENTE  
— Y DE MÁS CLARO SONIDO —  
VENTA EXCLUSIVA:

### Unión Musical Española

CARRERA SAN JERONIMO, 30 y PRECIADOS, 5-Madrid



*Fernando Durán*

# LA MARAVILLA DEL SIGLO



¿Ha oído Ud. la Nueva Gramola con Cámara Acústica «Reentrante»? En caso negativo, hágalo en seguida. Acuda sin pérdida de tiempo a un agente nuestro y pida una audición musical con este nuevo instrumento. Al escuchar las primeras notas sentirá usted la sensación de que los artistas se hallan en su presencia. Su ánimo quedará cautivado ante esta nueva maravilla y radiante de placer, deseará Ud. adquirir este prodigioso aparato que reproduce todos los sonidos musicales con una precisión verdadera admirable. Una sola audición le convencerá.

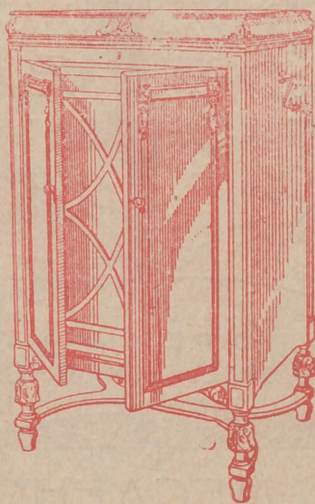

## La Voz de su Amo

COMPAÑÍA DEL GRAMÓFONO, S. A. E.  
Avenida, Pl y Mergall, 1. - MADRID

Fábrica:  
Urgel N.º 234  
BA. CELONA



**Distribución de nuestras tiradas**

Todos los días, de doce y media a dos en los Casinos de Madrid, Bellas Artes, Gran Peña, en los Hoteles Palace, París, Inglés, Reina Victoria, Regina y Príncipe de Asturias. De cuatro a cinco de la tarde, en los siguientes Cafés y de esta forma: *Martes, Jueves y Sábados*, Cafés Oriental, Lisboa, Puerto Rico, Universal y Colonial; *Miércoles, Viernes y Domingos*, Lion d'Or, Maison Dorée, Café-Bar La Montaña y Norte.— Diariamente se reparte en los Bares Villa-Rosa, Plaza de Santa Ana, 17, «Madrid» Sevilla», Echegaray, 21 y en la Peluquería de Moda, Prado, 7.—Lo que avisamos a los Sres. anunciantes para que lo compruebe

Para toda clase de anuncios y propagandas diríjense a la Dirección

**2, Conde de Romanones, 2**

(Esquina a Concepción Jerónima)

**Horario de trenes.**

Compañía del Norte.	Salida de Madrid	Llegada a Madrid
Expreso Hendaya (vía Avila).....	21,30 22,30	7-9
Expreso Galicia (vía Avila).....	19,20	9,40
Rápido Hendaya (vía Avila).....	20	21
Sudexpreso Francia (vía Avila)....	22	9,15
Rápido Asturias-Santander.....	9	22,15
Correo Santander (vía Avila).....	19,30	8,15
Correo Galicia (vía Avila).....	19,45	7,45
Correo Hendaya (vía Avila).....	22,45	6
Mixto Madrid-Irún.....	6	19,40
Mixto Galicia (vía Segovia).....	10,25	14,50
Mensajerías Segovia.....	20	15,45
Tranvía Avila.....	7,45 17,10	21-2045
Tranvía Segovia.....	8-18	11,10-20 25
Tranvía Escorial-Cercedilla.....	14,10	18
Tranvía Pozuelo.....	21	22
Tranvía Pozuelo.....	16,35	18,45
Tranvía Escorial (domingos).....	10 08	1955 2010
Tranvía Escorial.....	19,20	8,48
<b>Madrid-Cáceres-Portugal.</b>		
Ráp. Lisboa.....	23,28	8,26
Corr. Lisboa.....	20,25	9,05
Mix. Salamanca-Cáceres.....	8,45	19,50
Mix. Talavera.....	14	16

Sigue en la 4.ª plana.

**ARMENGOL**

Acreditada y antigua Lanería y Colchonería.

Grandes existencias en lanas y telas adamascadas y listadas, para todas clases de colchones. Duvets, plumas, miraguanos, borras, zaleas, etcétera etcetera.

**Barquillo, 30.**

**Tel. 34272**

TELEFONO 10.251



**NO TIENE SUCURSALES**

**Madrid-Zaragoza-Alicante**

	Salida de Madrid	Llegada a Madrid
Exp. Barcelona.....	20,15	9
Exp. Alicante Valencia-Cartagena.	9	10,40
Exp. Andalucía.....	9,50	20,25
Expreso Sevilla.....	10,55	21,05
Expreso Zaragoza y Barcelona....	9,45	21,55
Expreso Málaga-Algeciras (alterno)	21,35	9,10
Correo-expreso Valencia.....	22,10	8
Exp. Andalucía-Cádiz (alterno)....	22,40	8,45
Correo-expreso Alicante.....	23	7,30
Correo-Expreso Aranjuez-Toledo.	9,10	20,25
Omnibus Zaragoza.....	19	10,25
Omnibus Zaragoza-Barcelona.....	7,20	19,55
Correo Zaragoza y Barcelona.....	21,40	8
Correo-expreso Cartagena.....	21,45	8,30
Expreso Badajoz, lunes miér. vier.	8,45	20,45
Id. regreso, martes, jueves, sáb...	8,45	20,45
Expreso Toledo (por Aranjuez)...	9,10	20
Correo Andalucía.....	23,25	7
Omnibus Cuenca-Alicante-Valencia-Cartagena y Córdoba.....	7	11,20
Mensajerías Valencia-Alicante y Tarancón.....	11,10	18,45
Omnibus Toledo.....	7,45	14,35
Omnibus Sigüenza.....	13,30	14,15
Omnibus Guadalajara.....	10,10	17,35
— — — — —	17	17,35
— — — — —	20,35	8,45
— — — — —	6,20	7,45
Tranvía Getafe (Badajoz).....	6,20	7,45

**Tarifas de Correos**

PUNTO DE DESTINO	CARTAS		Tarifas postales		Sobres manojeros y sujetos asegurados		Derecho de certificación	
	Tipo de peso	Fr. - Cts. - Grs.	Sencillos	Cts.	Tipo de peso	Fr. - Cts. - Grs.	Cualquier peso	Cts.
Interior de las poblaciones.....	30	15	15	15	20	15	30 (h)	30 (h)
Península, Islas Baleares, Canarias, posesiones españolas del Norte de África y Andorra....	25	25	15	15	25	25	30 (h)	30 (h)
Portugal, Gibraltar, Filipinas y América.....	25	25	15	15	30	30	30	30
Fernando Póo, Annobon, Cortis y demás posesiones del Golfo de Guinea.....	20	30	15	15	20	30	30	30
Oficinas españolas en Marruecos y Tánger.....	30	20 (a) / 40	15	15	30	20	30	30
Todos los demás países.....	30	20 (a) / 40	15	15	30	20	30	30

(a) Los primeros 20 gramos son 40 céntimos, y cada 20 gramos que exceda de los 20 primeros, 20 cént. nos.—(h) Por excepción es de 5 céntimos solamente el importe del certificado para los impresos que contienen libros, sin que haya derecho a indemnización en caso de extravío.

TODA LA GENTE DE GUSTO Y FINO PALADAR  
— B E B E —

Mánzana **CLASICA**  
nilla  
LA PREFERIDA  
**FLORIDO HERMANOS** Sanlúcar de Barrameda

RELOJERIA  
**Manuel Alvarez**  
Compra - venta de relojes de todas clases, antiguos y modernos  
6, CALLE DEL PRADO, 6. - TEL. 14226

**HOTEL UNIVERSO Y CUATRO NACIONES**  
**ZARAGOZA**  
RESTAURANT DE PRIMER ORDEN  
Ascensor eléctrico - Calefacción a vapor - Agua corriente, fría y caliente - Habitaciones con baño  
Autobús en las estaciones - Grandes salones para banquetes

**LA CORUÑA**  
**MARTIN NAVAZO**  
Vinos - Restaurant - Cervezas - Licores de todas las marcas - Mariscos del día - Aperitivos y bocadillos - La peña más clásica.  
4, ALCALÁ, 4

**Fotografía Laurgraff**  
Montera, 42, planta baja  
Sucursal en Preciados, 16, planta baja  
Magníficas postales desde tres ptas., kilométricos, pasaportes y carnets entregados en el acto.  
SE HACEN AMPLIACIONES

**Clemente y García**  
**Liquidación forzosa por derribo de la finca.**  
**Precios increíbles.**  
34, MAYOR, 34

# SERVICIO DE CORREOS

## Central de Correos (Plaza de Castelar)

### ESTAFETAS URBANAS

Núm 1 Jorge Juan, 30 y 22.—2 General Zabala, 14 (Prosperidad).—3 Santa Engracia, 156.—4 Florida, 7.—5 Carrera de San Francisco, 17.—6 General Orás, 8.—7 Santa Isabel, (esquina a Brumen).—8 Ronda Conde Duque, 11.—9 Hermosilla, 49.—10 Fuzecarral, 138.—11 Paseo de Extremadura, 23.—12 Magdalena, 12.—13 Lozano, 14 (Guindalera).—14 Montalbán, 1 (Central).

### SERVICIO DE TRANVIAS

Sitios de recogida: Estación del Norte.—Atocha (puerta y giorleta).—Plaza de Castelar.—Puerta del Sol (frente a Gobernación y esquina a Carretas).—Nicolás María Rieero (esquina a San Jerónimo).—Plaza de la Independencia.—Claudio Coello (esquina a Alcalá).—Red de San Luis.—Princesa (cruce con Marqués de Urquijo).—Plaza Mayor.—Cuatro Caminos y Ventas del Espíritu Santo. Horas:—de 8 a 12 y media mañana y de 4 a 8 y media tarde.

### ESTACION DEL NORTE

Horas de recogida: De las 16 a las 21,30.  
Cartas.—Cinco minutos antes de la salida de los trenes impresos.—Desde las 16 hasta las 18.  
Certificados y Valores.—Correo de Galicia, hasta las 16,40.—Correo de Santander, 17.—Correo de Asturias, 18,40. Expres de Irún, 21,00.—Correo de Irún, 21,30.—Mixtos de Galicia, Asturias y Santander, 21,00.

Horas de recogida de las cartas.—Galicia, a las 15,40. Asturias y Santander, 16,40.—Aragón y Cataluña, 17,05.—Tajo (Cáceres) y Extremadura, 17,55.—Alicante y Murcia, 17,55.—Valencia, 19,10.—Andalucía, 19,30.—Norte y Extranjero, 21,00.

Cartas certificadas.—De 9 de la mañana a 12 de la noche. Para que salgan en los correos del día, precisa certificar dos horas antes de la salida de los trenes correos. En otro caso, utilícense las Estafetas de alcance de las estaciones del Norte y Mediodía. Para el extranjero de 9 a 5 y de 7 a 12 de la noche.

Valores declarados.—De 10 de la mañana a las 17,30, a excepción de Galicia, Asturias y Santander, a las 18,00. Aragón y Cataluña, a las 16,30.—Andalucía y Norte, a las 18. Cofa: de 11 a 17.—Domingos, de 11 a 13.

Impresos certificados.—(Por la calle de Montalbán, en el Pasaje, a la izquierda).—Líneas de Galicia, Asturias, Santander, Segovia y Salamanca, de 10 a 15,50.—Líneas de Aragón, Extremadura, Tajo, Mediterráneo y Cuenca, de 10 a 14,50.—Líneas de Andalucía, Norte, Almorox y Colmenar, de 10 a 15,50.—Estas horas son para el público que imponga de 1 a 5 certificados. Siendo más de 5, precisa relación por duplicado y sólo de 10 a 15,00, para el extranjero de 9 a 12.

Lista de Correos. De 9 mañana a 6 tarde.

### ESTACION DEL MEDIODÍA

Horas de servicio: De las 16,30 a las 21,30.  
Cartas.—Hasta diez minutos antes de la salida de trenes. Periódicos e impresos.—Cuenca, hasta las 16,40.—Aragón, hasta las 17,30.—Demás líneas, hasta las 18.  
Certificados y valores.—Cuenca, hasta las 16,40.—Aragón (expres), 17,30.—Aragón (correo), 17,45.—Extremadura 18,10.—Andalucía (expres), 19,30.—Alicante y Cartagena, 19,45.—Andalucía (correo), 20,10.—Valencia (expres), 20,45.

**CASA MERP**  
ARREGLA STYLOGRAFICAS  
ECHEGARAY 7 - TELEFONO 10095 - MADRID

## GOBIERNO ESPAÑOL - MINISTERIOS

Presidencia del Consejo de Ministros, Paseo de la Castellana, 3, teléf. 50165.—Secretaría de Asuntos Extranjeros, Plaza de las Provincias, 1, teléf. 52849.—Economía Nacional, Paseo de Atocha, 1 y 3, teléf. 73569.—Ministerio de Ejército Alcalá, 53, teléf. 16552.—Ministerio de Fomento, Paseo de Atocha, 53, teléf. 73040.—Ministerio de Gobernación, Puerta del Sol, 7, teléf. 53037.—Ministerio de Hacienda, Alcalá, 11, teléf. 11370.—Instrucción Pública y Bellas Artes, Alcalá, 34, teléf. 11667.—Ministerio de Justicia y Cultos, San Bernardo, 47, teléf. 14945.—Ministerio de Marina, Paseo del Prado, 3, teléf. 70412.—Trabajo y Previsión, Marqués de Ensenada, 8, teléf. 33391.

Evitará Ud. los destrozos ocasionados en las paredes por los clavos y escarpías usando los tacos



Central: FERNANFLOR, 4.—Madrid.  
Depósito: ALCALA, 99.—Madrid.

## CASA JACINTO

(Antiguo Castillo de Luna). Concepción Jerónima, 6  
Servicio de restaurant. Platos populares todos los días. Especialidad en cazuelitas. Café exprés. Cervezas, mariscos y bocadillos. Vinos finos de Valdepeñas de la casa de

Miguel L. Ledesma  
6, Concepción Jerónima, 6

## El Rey de los Bocadillos

Unicos y famosísimos bocadillos  
— marca «EL COCINERO» —  
¡MIL CLASES DISTINTAS!  
Pruébelos en cualquiera de sus despachos para la venta: Casa Chacón, Atocha, 110. Embajadores, 8. Casa Vega, Alcalá, 141; y Casa Díaz, Carretera de Aragón, 9 (Ventas del Espíritu Santo)  
EL REY DE LOS BOCADILLOS (Marca registrada)

## FABRICA Y ALMACÉN

de pianos, órganos y armoniums  
Ricardo Rodríguez  
VENTAS AL CONTADO Y A PLAZOS  
Despacho: Ventura de la Vega, 3  
Talleres: Pizarro 19 (Palacio de Chaste)  
Teléfono 12.344

## ¡Viva Madrid! CERVEZAS LICORES

— EL RESTAURANT DE MODA —  
Café exprés superior.—Cazuelitas variadas diariamente  
El mejor vino de VALDEPEÑAS lo encontrará aquí  
7, Manuel Fernández y González, 7  
(ANTES VISITACION)

## COMPREN LOS CELEBRES CALCETINES Y MEDIAS

**MOLFORT'S**  
En los ALMACENES ASENSIO  
ATOCHA, 58 (Plaza de Antón Martín)  
ATOCHA, 12.-ATOCHA, 34.-MONTERA, 24

**"EXPOSICION" de muebles nuevos**  
**M. Maldonado**

Variedad y economía :—: Fabricación propia  
 Leganitos, 4, toda la casa.--Teléfono 15924

**FONTALBA**

A las 6,30 La conquista  
 10,30 La La serpiente

**LARA**

A las 6, Para tí es el mundo.  
 10,30 El negro que tenía el alma blanca.

**ROMEA**

A las 6,30 y  
 10,30 Por si las moscas

¡EXITO ENORME!

**EL MONJE**  
**BLANCO**

de EDUARDO MARQUINA

Todos los días

TARDE Y NOCHE

El teatro

**REINA VICTORIA**

¡¡ Exito grandioso !!

**Reina Victoria**

Compañía Díaz Artigas.

A las 6,15 y 10,15

**EL MONJE**  
**BLANCO**

**AL KAZAR**

A las 6,30 El orgullo de Albacete.  
 A las 10,30 La Educación de los padres

**CINE DEL CALLAO**

Todos los días grandioso programa de películas sonoras.

**Infanta Isabel**

A las 6,30

**PÉGAME LUCIANO**

10,30

La Condesa está triste

¡Grandioso éxito!

**ALBERTO**

Pulseras de pedida especialidad



Ultimas creaciones

**7, Carretas, 7**



CURIDAD

**Algunas frases**

¿Qué vais a dejar a los... La...  
 saco de Roma. Año 400. Pe...  
 biades, después de Sa'amin...  
 echada.—(César al pasar el...  
 49 a...  
 memos una cosa: que el...  
 Alejandro. 335 antes de J. C...  
 (Catón el antiguo, cuando le...  
 Tengo oro para los amigos...  
 no a Atila. 430). ¡Ay de los...  
 antes de J. C.). Dejo dos hijas...  
 d is al morir recordando su...  
 365 antes de J. C.). Los laure...  
 (Temístocles, después de Ma...  
 cenaremos con Plutón.—(Le...  
 El cuerpo de un enemigo ma...  
 dor Vitelio, en el campo de...  
 manos del terror que les ca...  
 Un rey de Francia debe mor...  
 vantándose en su lecho de ce...  
 (Carlos el Temerario, viend...  
 tío de Nancy. 1477). ¡Mi re...  
 glaterra en la batalla de Bos...  
 ponga detrás de mí.—(Luis...  
 1509). ¿Ha olvidado Dios lo...  
 Francia, después de la derro...  
 pre con los grandes batalle...  
 1675). No se gana una bata...  
 (El Mariscal de Sajonia a su...  
 147).

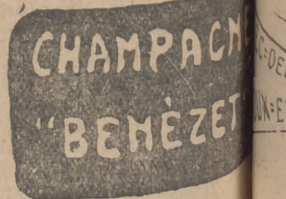

ARON



hoy 14 de febrero de 1930 3070

URBANO

crases militares

—La vida—. (Alarico en el 10). P. 2. —(Teñistocles a Eurídamidas de J. C.) La suerte está en el 49 antes de J. C.). Sólo te el castigo encima.—(Los celtas a e. l. —(Para alimentar la guerra.— do de España. 197 antes de J. C.). rigos para los enemigos.—(Marcia- los y Breno a los romanos. 390 los hitos y Maninea. (Epaminon- do sobre los espartanos. s laureadas me quitan el sueño.— de M. —(Antes de J. C.). Esta no he (León y Ermópilas. 480 a. J. C.). siempre bien.—(El empera- o de (Ariac). Libre nos a los ro- es con—. (Aníbal al suicidarse). San Luis, en Damietta, te- ¡Es un aviso de Dios!— ¡León de su yelmo, en el si- ti reírse. ¡Ballo!—(Rcardo II de In- e Bos. El que tenga miedo que se Luis, en la batalla de Aguedet. os lo hecho por él?—(Luis XIV de rquet. 1709). Dios está siem- ariscal de Turena. 1611 a anos, sino con los pies.— a a 17). (Continuará.)

EL MEJOR REGALO  
SERA SIN DUDA, UN OBJETO DE LA  
ANTIGUA CERAMICA  
**—: NIVEIRO :—**  
DE TALAVERA  
UNICA SUCURSAL EN MADRID  
CALLE DE RECOLETOS 2, DUP.  
(NO COMPRAR SIN VISITAR ESTA CASA)

**Priza**  
Empresa y Dirección M. Sanchez Rexach  
A las 10,30  
Grandioso programa de for-  
mables atracciones la de fama  
mundial en Europa: a las doce  
campeonato de luchas grecorro-  
manas.  
(Véanse carteles.)

COMEDIA  
A las 6,30  
A las 10,30 ¿Qué da usted por el  
conde?

COMICO  
A las 6,30 El Cuatrigémino y A las  
10,30 D. cuan no para arriba

**JAI-ALAI**  
Calle de Alfonso XI  
Hoy a las 4 de la tarde.  
Primero (a pala hermanos Ga-  
liarta III y I contra Azurmendi I y  
Araquitain. Segundo (a remonte)  
Solamendi y Echániz contra  
Ochotorena y Alberdi.

TEATRO ESPAÑOL  
A las 19,30 Ella o el diablo.  
(estreno).

Esclava  
A las 6,30 La Calesera.  
y  
A las 10,30 La Picarona

ZARZUELA  
A las 6,30 y  
10,30 Maya.

**GRAN METROPOLITANO**  
(El teatro magnifico : Teléf. 36326)  
A las 6,30 y 10.45  
CINEMATÓGRAFO  
FRERES MANGINI  
y la estrella de las trepi-  
dantes danzas,  
**Josefina Baker**  
La atracción mundial  
GRAN METROPOLITANO  
encargue sus billetes  
inmediatamente

"EL CISNE"



Número, 44.708

**FABRICA DE IMPERMEABLES**  
impermeables de señora y caballero 35  
pesetas.—Trinchera tres telas, 60 pesetas.  
Capitas para niños, desde 7,50 pesetas.  
**FELIX RIESCO**  
Plaza del Progreso, 3. - Madrid  
TELEFONO 73.666

DEMI-SEC.  
EXTRA-SEC.



## LINEAS DE TRANVIAS

1 Sol-Salamanca.....	0,15	Sol-Especial P. de Torres, Cda. de	
2 Sol-Arguñelles.....	0,15	Niños, 0,30.—Cda. de Torres.....	0,50
3 Salamanca-Sol, 0,15.—Sol-Ovdo.	0,10	Plaza Mayor-Leganes.....	0,15
4 Sol-Ventas, 0,30.—Sol-Parishas.	0,15	26 Cibeles-Puerta de Toledo.....	0,15
5 Servicio especial Plaza de Torres.		27 Pozas-Sol, 0,15.—Sol-Delicias.....	0,15
6 Cda. de Niños, 0,30.—Torres.....	0,50	28 Red de San Luis-Prosperidad.....	0,10
7 Sol-Parishas.....	0,15	29 Puente Valdecas-Antón Martín.....	0,20
8 Goya-Sol, 0,15.—Sol-Arguñelles.....	0,15	30 Hipódromo-Chamartin la Rosa.....	0,15
9 Sol-Hipódromo.....	0,15	31 Sol-Diego de León (por S.).....	0,15
10 Bombilla-Sol, 0,30.—Sol-Hpmd.	0,15	32 Santo Domingo-Pozas.....	0,15
11 Sol-Bombilla, 0,30.—Sol-Norte.....	0,20	33 Plaza Mayor-Puerta del Angel.....	0,10
12 Sol-Estación del Norte.....	0,15	34 C. Caminos-Glorieta de Bilbao.....	0,10
13 Arguñelles-Bilbao-Retiro.....	0,15	35 Cibeles-Puente de la Princesa.....	0,15
14 Sol-Aguñelles (Rosales).....	0,15	36 Cibeles-Puerta de Bilbao.....	0,15
15 Antón Martín-Sol, 0,15.—Sol-Ovdo.	0,10	37 Pozas-Goya S. Cruz (p. V. R.).....	0,15
16 P. Valdecas-Sol, 0,35.—Sol-Cham-	0,10	38 Prosperidad-P. A. Martínez.....	0,15
berri-Orvide.....	0,10	41 S. Domingo-Pozas, 0,15.—Pozas-	
17 Sol-Pico, 0,35.—Sol-A. Martín.....	0,20	E. Agrícola, 0,10.—E. Agrícola.....	
18 C. Caminos-Sol, 0,10.—Sol-Pes.	0,95	Puerta de Hierro.....	0,20
19 Obelisco-Sol, 0,10.—Sol-S. Fco.	0,10	48 Cibeles-Hipódromo.....	0,15
20 C. Caminos-P. Alonso Martínez.....	0,10	44 Cibeles-Plaza Manuel Becerra.....	0,15
21 Sol-Pozas (por Leganitos).....	0,15	45 Plaza Mayor-Fuenteclilla.....	0,05
22 Pozas-Sol, 0,15.—Sol-Embajada.....	0,15	47 Plaza Mayor-Mataderos.....	0,20
23 Sol-Fuenteclilla.....	0,10	48 Quevedo-Cibeles-P. Atocha.....	0,15
24 P. Myr.-Crb. Bajo, 0,35.—C. Alto.....	0,10	49 Glorieta Bilbao-Colón-Goya.....	0,15
		50 Glorieta Ruiz Jiménez-G. Gzde.....	0,15

## ALGUNOS SERVICIOS DEL AYUNTAMIENTO

Alcaldía-Presidencia, Plaza de la Vi la, teléfono 10106.—Comisiones de Concejales, Plaza de la Villa, 5, teléf. 10808.—Tercera Casa consistorial, Plaza de la Constitución, 3, teléf. 10021.

### AGUAS POTABLES Y ALCANTARILLADO

Dirección, Plaza de la Villa, 4, teléf. 10922.—Inspección, Casa Cisneros, Plaza de la Villa, 4, teléf. 11227.—Inspección de Alcantarillas, Plaza de la Constitución, 3, teléf. 10012.—Almacenes de la Villa, Santa Engracia, 104, teléf. 30034. Alumbrado, dirección, Plaza de la Villa, 5, teléfono 10624.—Arquitectos, dirección, Plaza de la Villa, 4, teléf. 11406.—Carruaje, dirección, Plaza de la Constitución, 3, teléf. 11070.—Colegio de Ntra. Sra. de la Paloma, Dehesa de la Villa, teléf. 30410.—Depositaria Municipal, Plaza de la Villa, 5, teléf. 12855.—Ensanche, jefe Negociado, Ayala, 14, teléf. 52859.—Inspección facultativa, Costanilla de los Angeles, 13, teléf. 13659.—Guardia Municipal, jefatura, Plaza de la Constitución, 3, teléf. 10021.—Guardia de Caballería, Costanilla Desamparados, 15, teléf. 10651.—Imprenta Municipal, Sacramento, 2, teléf. 13537.—Incendios, dirección, Imperial, 10, teléf. 12800.—Laboratorio central, Bailén, 45, teléf. 70320.—Puesto de desinfección, Plaza San Francisco, 3, teléf. 73729.—Limpiezas, dirección, Imperial, 10, teléfono 14650.—Mataderos, dirección, Paseo de la Chopera, teléf. 70116.—Mercado de la Cebada, Plaza de la Cebada, teléf. 70405.—Mercado de los Mostenses, Plaza de los Mostenses, teléfono 15279.—Parques y jardines, dirección, Parque de Madrid, tel. 54382.—Puericultura, casa central, Peñón, 23, teléf. 71541.

## Los Gabrieles (ADRIAN QUIJANO)

El mejor y más clásico colmado de Madrid. Célebre y famoso en el mundo por sus vinos finos y su manzanilla inigualable. Concurrido día y noche por lo más selecto de la aristocracia y por todas las clases sociales.

RESTAURANT POR CUBIERTOS Y A LA CARTA

### LOS GABRIELES

19, ECHEGARAY, 19



## PARA HOMBRES

Ayer ventrudo, hoy enjuto,  
— es que uso —

LA FAJA DE JUSTO  
- JUSTO JUAN -

CARMEN, 10 :: MADRID

## Depósito de Linoleum

ARTICULOS DE LIMPIEZA :: TUBOS DE GOMA  
HULES DE MESAS Y PARA ENCRADOS

### Francisco Serrano

Droguería y Perfumería :: Depósito de  
suelas y tacones de goma.

CONDE DE ROMANONES, II. - MADRID

## Sastrería Galindo

CORTE REGIO

TRAJES ULTIMA MODA - GABANES  
TRINCHERAS - GABARDINAS

(Se admiten géneros para su confección)

Concepción Jeronima, 8 - Teléfono 72746

## Se hacen Plisados, Vainicas e incrustaciones mecanicas

LA CASA MAS ANTIGUA DE MADRID

SE HACEN TODA CLASE DE PLISADOS Y EN  
TODOS LOS ANCHOS. - ÚNICA CASA QUE TIENE  
SIEMPRE LAS ÚLTIMAS CREACIONES DE PARÍS.

ARTURO HUERTA  
Fernando VI, 12, pral. Teléfono 33681

## CONFITERIA, PASTELERIA, FIAMBRES

# N I Z A

Especialidades y creaciones para  
el te y postres.

Se sirven LUNCHS

Argensola, 20, Orellana, 16

Glorieta de Bilbao, 7 y Sagasta, 2

Teléfono, 33353



**RECAUDADORES DE ARBITRIOS**

Congreso, D. Enrique Conde Salazar, Gobernador, 55, teléf. 17954. — Palacio, D. Ramón Martínez, Fomento, 22, teléf. 17960. — Sanidad Negociado, Plaza de la Villa, 5, teléf. 50182.

**CASAS DE SOCORRO**

Buenavista, Castelló, 65, teléf. 52450. Centro, Navas de Tolosa, 5, tel. 10025. — Congreso, Fuencarral, 8, teléf. 10048. — Congreso, (sucursal), Hermosilla, 51, teléf. 30204. — Chamberí, Eloy Gonzalo, 15, teléf. 30271. — Chamberí, (sucursal), Santa Engracia, 130, teléf. 30268. — Hospital, Auhusto Figueroa, 45, teléf. 16139. — Hospital, Santa Isabel, 36, teléf. 74424. — Inclusa, F. n. Comienda, 21, teléf. 70254. — Latina, Carrera de San Francisco, 8, teléf. 70050. — Latina, (sucursal), General Ricardos, 4, teléf. 70755. — Palacio, Cristino Martos, 5, teléf. 50075. — Palacio, (sucursal), Plaza Puente de Segovia, 5, tel. 70120. — Universidad, Alberto Aguilera, esquina a Vallehermoso, teléf. 52142.

**Tarifa para el servicio de Automóviles**

**FRANJAS ENCARNADA Y VERDE**

De uno o dos asientos

Los 800 primeros metros..... 0,40  
 Por cada 250 metros más o fracción..... 0,10  
 Por cada hora que el coche esté parado.... 4,00

De tres o más asientos.

Los 800 primeros metros... 0,60  
 Por cada 333 metros más o fracción..... 0,20  
 Por cada hora que el coche esté parado... 4,00  
 Despedidos en el tercer límite, se abonará por regreso..... 1,25

**COCHES DE PLAZA**

Por carreras, Una o dos personas..... 1,25  
 Por cada asiento más..... 0,50  
 Por horas: Una o dos personas ..... 3,00  
 Por cada asiento más ..... 0,75

**C. L. A. S. S. A.**

LINEAS AEREAS SUBVENCIONADAS  
 SERVICIOS DIARIOS

Madrid-Sevilla, por 100 pts.

Madrid-Barcelona, por 125 pts.

**SERVICIO ALTERNO**

Madrid-Biarritz, por 125 pesetas.

En trimotores de seis toneladas

**DESPACHOS**

Madrid:

Alcalá, 71  
 Teléfono 52.922

Madrid:

A. Conde Peñalver 18  
 Teléf. 17532

**DE BILLETES:**

Barcelona:  
 Fontanella,  
 Teléf. 20780

Sevilla:  
 Reina Mercedes, 1  
 Teléf. 21760

**Casa Adoración**

ULTIMAS NOVEDADES  
 DE PARIS

Sombreros  
 para  
 señoras  
 y  
 niños

4, CALLE DEL PRADO, 4

TELEFONO 14226



**ASPIRAD SIEMPRE OZONOPINO -**  
**Y LAVAO CON JABON LIQUIDO RUY-RAM**  
 Y CUMPLIREIS CON LOS PRECEPTOS DE LA HIGIENE Y DESINFECCION  
**ISIDORO RUIZ - CARRETAS, 37 - PRAL MADRID**

**¡¡UN MOMENTO!!**



El mayor surtido en  
 plumas estilográficas  
 y lapiceros  
 automáticos.

Palacio de la estilográfica

Viuda de Navarro

**5, PRECIADOS, 5**

Tome las señas de esta  
 casa, compre en ella una  
 vez, y será la Papelería  
 donde se surta siempre.



**¡¡NO LO OLVIDÉ!!**

**PALACIO DE LA ESTILOGRAFICA**

**5, PRECIADOS, 5**

Teléfono 10.197

**MADRID**



Esmaltes finos artísticos. Esmaltes traslucidos.  
 Sortijas de indios patentadas. Condecoraciones  
 civiles y militares. Escudos Heráldicos. Carte-  
 las en oro y plata para homenajes.

**ATOCHA. 5 MADRID**

Teléfono, 17.525



1930

Sastriera **Terrado** Sastriera

Proveedor de las Cooperativas del Ministerio  
 - - - del Ejército y Real Institución - - -

Trajes  
 Gabanes  
 Trincheras

LEGANITOS

**2**

Teléf. 13799

Uniformes  
 de  
 todas clases



PLAZOS Y CONTADO

**Félix Toca**

FÁBRICA DE BRONCES ARTÍSTICOS  
 LAMPARAS, CAMIAS  
 MUEBLES Y HERRAJES

DES PACHO GENERAL, NICOLAS MARVERO, 875  
 Y TELÉFONO 154771  
 FABRICA Pr. de los Acacias 2 duptº  
 Teléfono: 15110 MADRID

**KARDEX**

FICHERO VISIBLE PERFECTO

**LIPS**

CAJAS DE CAUDALES

MUEBLES DE ACERO  
 PARA OFICINAS

ARCHIVADORES, MESAS,  
 ARMARIOS, ETC.

**Rudy Meyer**

Montera, 28  
 MADRID



**Mi orgullo**

es el aspirador de polvo

**VAMPIRO**

Con él puedo limpiar las alfombras, los muebles y tapices sin que quede una partícula de polvo.

*Enceradoras eléctricas*

*- Hobby - Dandy - Victor - Express -*

**A. E. G. - Sección Santo**

Paseo de Recoletos, 17

Teléfono 52098

**CONTRA EL FRIO,  
HUMEDAD y ENFERME-  
DADES**

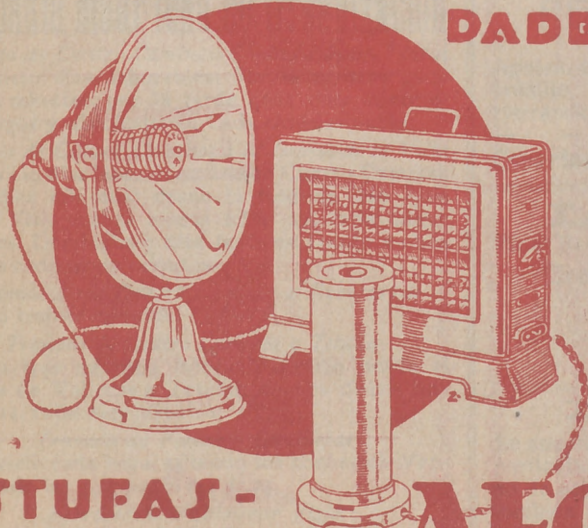

**ESTUFAS - CALIENTAPIES AEG**

En todos los buenos acreditados establecimientos del ramo

•• y ••

**A E G Ibérica de Electricidad (S. A.)**

DESPACHO PUBLICO

Prim, 20. Madrid

Horas: De 8 y 1/2 a 1 y de 3 y 1/2 a 7