

OCTAVO año de publicación no interrumpida.

# Los Espectáculos de Madrid

REVISTA DIARIA

GUIA DE LA CAPITAL

=NOVELAS= PASATIEMPOS  
CRÓNICAS DE TEATROS  
=TOROS=



CINES  
VARIETÉS  
Y  
SPORT.

Reparto Gratis

-DIRECCIÓN -  
2-CONDE DE ROMANONES, 2

## MÉCAPHONE

EL FONÓGRAFO PORTÁTIL MÁS POTENTE  
— Y DE MÁS CLARO SONIDO —  
VENTA EXCLUSIVA:

### Unión Musical Española

CARRERA SAN JERONIMO, 30 y PRECIADOS, 5-Madrid



Pere Durán



# LA MARAVILLA DEL SIGLO



¿Ha oído Ud. la Nueva Gramola con Cámara Acústica «Reentrante»? En caso negativo, hágalo en seguida. Acuda sin pérdida de tiempo a un agente nuestro y pida una audición musical con este nuevo instrumento. Al escuchar las primeras notas sentirá usted la sensación de que los artistas se hallan en su presencia. Su ánimo quedará cautivado ante esta nueva maravilla y radiante de placer, deseará Ud. adquirir este prodigioso aparato que reproduce todos los sonidos musicales con una precisión verdadera admirable. Una sola audición le convencerá.

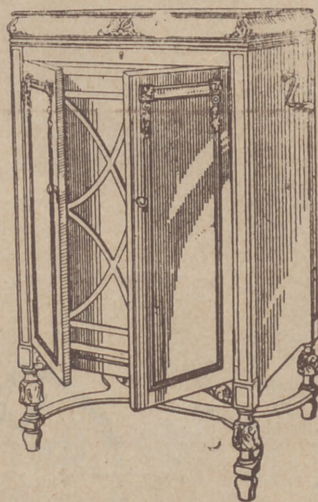

## La Voz de su Amo

COMPañÍA DEL GRAMÓFONO, S. A. E.  
Avenida Pí y Margall, 1.-MADRID

Fábrica:  
Urgel N.º 224  
BARCELONA



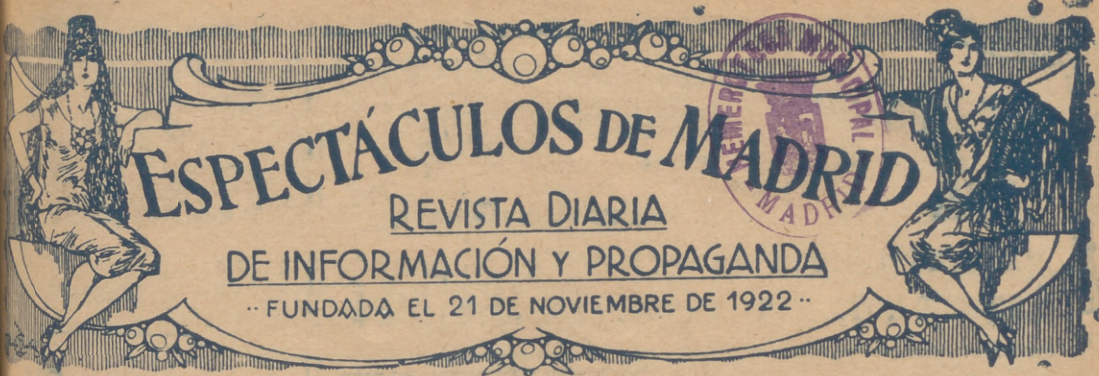

# ESPECTÁCULOS DE MADRID

REVISTA DIARIA  
DE INFORMACIÓN Y PROPAGANDA

.. FUNDADA EL 21 DE NOVIEMBRE DE 1922 ..

## Distribución de nuestras tiradas

Todos los días, de doce y media a dos en los Casinos de Madrid, Bellas Artes, Gran Peña; en los Hoteles Palace, París, Inglés, Reina Victoria, Regina y Príncipe de Asturias. De cuatro a cinco de la tarde, en los siguientes Cafés y de esta forma: *Martes, Fieles y Sábados*, Cafés Oriental Lisboa, Puerto Rico, Universal y Colonial; *Miércoles, Viernes y Domingos*, Lion d'Or, Maison Dorée, Café-Bar La Montaña y Norte:— Diariamente se reparte en los Bares Villa-Rosa, Plaza de Santa Ana, 17, «Madrid» Sevilla, Echegaray, 21 y en la Peluquería de Moda, Prado, 7.—Lo que avisamos a los Sres. anunciantes para que lo compruebe

Para toda clase de anuncios y propagandas diríjense a la Dirección

2, Conde de Romanones, 2

(Esquina a Concepción Jerónima)

## Horario de trenes.

Compañía del Norte	Salida de Madrid	Llegada a Madrid
Expreso Hendaya (vía Avila).....	21,30	22,30
Expreso Galicia (vía Avila).....	19,20	9,40
Rápido Hendaya (vía Avila).....	20	21
Sudexpreso Francia (vía Avila)....	22	9,15
Rápido Asturias-Santander.....	9	22,15
Co-reo Santander (vía Avila).....	19,30	8,15
Co-reo Galicia (vía Avila).....	19,45	7,45
Correo Hendaya (vía Avila).....	22,45	6
Mixto Madrid-Irún.....	6	19,40
Mixto Galicia (vía Segovia).....	10,25	14,50
Mensajerías Segovia.....	20	15,45
Tranvía Avila.....	7,45	17,10
Tranvía Segovia.....	8-18	11,10-20,25
Tranvía Escorial-Cercedilla.....	14,10	18
Tranvía Pozuelo.....	21	22
Tranvía Pozuelo.....	16,35	18,45
Tranvía Escorial (domingos).....	10,08	19,55-20,10
Tranvía Escorial.....	19,20	8,48
<b>Madrid-Cáceres-Portugal.</b>		
Ráp. Lisboa.....	23,28	8,26
Corr. Lisboa.....	20,25	9,05
Mix. Salamanca-Cáceres.....	8,45	19,50
Mix. Talavera.....	14	16

Sigue en la 4.ª plana.

## ARMENGOL

Acreditada y antigua Lanería y Colchonera.

Grandes existencias en lanas y telas adamascadas y listadas. Para todas clases de colchones. Duvets, blumas, miraguanos, borras, zaleas, etcétera etcetera.

**Barquillo, 30.**  
**Tel. 34272**

TELEFONO 10.251

NO TIENE SUCURSALES



**Madrid-Zaragoza-Alicante**

	Salida de Madrid	Llegada a Madrid
Exp. Barcelona.....	20,15	9
Exp. Alicante Valencia-Cartagena.	9	10,40
Exp. Andalucía.....	9,50	20,25
Expreso Sevilla.....	10,55	21,05
Expreso Zaragoza y Barcelona....	9,45	21,55
Expreso Málaga-Algeciras (alterno)	21,35	9,10
Correo-expreso Valencia.....	22,10	8
Exp. Andalucía-Cádiz (alterno)....	22,40	8,45
Correo-expreso Alicante.....	23	7,30
Correo-Expreso Aranjuez-Toledo..	9,10	20,21
Omnibus Zaragoza.....	19	10,25
Omnibus Zaragoza-Barcelona....	7,20	19,55
Correo Zaragoza y Barcelona....	21,40	8
Correo-expreso Cartagena.....	21,45	8,30
Expreso Badajoz, lunes miér. vier.	8,45	20,45
Id. regreso, martes, jueves, sáb...	8,45	20,45
Expreso Toledo (por Aranjuez) ..	9,10	20
Correo Andalucía.....	23,25	7
Omnibus Cuenca-Alicante-Valencia-Cartagena y Córdoba.....	7	11,20
Mensajerías Valencia-Alicante y Tarazona.....	11,10	18,40
Omnibus Toledo.....	7,45	14,30
Omnibus Sigüenza.....	13,30	14,15
Omnibus Guadalajara.....	10,10	17,30
— — .....	17	17,35
— — .....	20,35	8,45
Tranvía Getafe (Badajoz).....	6,20	7,45

TODA LA GENTE DE GUSTO Y FINO PALADAR  
— B É B E —

Mañana **CLASICA**  
nilla  
LA PREFERIDA  
**FLORIDO HERMANOS** Sanlúcar de Barrameda

RELOJERIA  
**Manuel Alvarez**  
Compra - venta de relojes de todas clases. antiguos y modernos  
6, CALLE DEL PRADO, 6. TEL. 14296

**HOTEL UNIVERSO Y CUATRO NACIONES**  
**ZARAGOZA**  
RESTAURANT DE PRIMER ORDEN  
Ascésor eléctrico - Calefacción a vapor - Agua corriente, fría y caliente - Habitaciones con baño  
Autobús en las estaciones - Grandes salones para banquetes

**Tarifas de Correos**

PUNTO DE DESTINO	CARTAS		Tarjetas postales		Sobres sencillos y objetos asegurados		Derecho de envío	
	Tipo de peso	Gr.	Sencillos	Cts.	Tipo de peso	Gr.	Qual. peso	Cts.
Interior de las poblaciones.....	20	5	15	15	15	20	30 (h)	30 (h)
Península, Islas Baleares, Canarias, posesiones españolas del Norte de África y Andorra.....	25	25	15	15	25	25	30 (h)	30 (h)
Portugal, Gibraltar, Filipinas y América.....	25	25	15	15	30	30	30	30
Pernando Poo, Annobon, Coris y demás posesiones del Golfo de Guinea.....	20	30	15	15	20	30	30	30
Oficinas españolas en Marruecos y Tánger.....	30,	20 (a)	15	15	30	30	30	30
Todos los demás países.....	30	40	25	25	20	40	40	40

(a) Los primeros 20 gramos son 10 centimos, y cada 20 gramos que exceda de los 20 primeros, 20 centimos. — (A) Por excepción de 6 centimos solamente el importe del certificado para los impresos que contienen libros, sin que haya derecho a indemnización en caso de extravío.

**LA CORUÑA**  
**MARTIN NAVAZO**  
Vinos - Restaurant - Cervezas - Licores de todas las marcas - Mariscos del día - Aperitivos y bocadillos - La peña más clásica.  
4, ALCALÁ 4

**Fotografía Laurgraff**  
Montera, 42, planta baja  
Sucursal en Preciados, 16, planta baja  
Magníficas postales desde tres ptas., kilométricos, pasaportes y carnets entregados en el acto.  
SE HACEN AMPLIACIONES

**Clemente y García**  
**Liquidación forzosa por derribo de la finca.**  
**Precios increíbles.**  
34, MAYOR, 34



**SERVICIO DE CORREOS**  
**Central de Correos (Plaza de Castelar)**

**ESTAFETAS URBANAS**

Núm 1 Jorge Juan, 20 y 22.—2 General Zabala, 14 (Prosperidad). 3 Santa Engracia, 155.—4 Florida, 7.—5 Carrera de San Francisco, 17.—6 General Oza, 8.—7 Santa Isabel, (esquina a Brumen). 8 Ronda Conde Duque, 11.—9 Hermosilla, 89. 10 Fuecarral, 138.—11 Paseo de Extremadura, 25. 12 Magdalena, 12.—13 Lozano, 14 (Guindalera).—14 Montalbán, 1 (Central).

**SERVICIO DE TRANVIAS**

Sitios de recogida: Estación del Norte.—Atocha (puerta y glorieta)—Plaza de Castelar.—Puerta del Sol (frente a Gobernación y esquina a Carretas).—Nicolás María Rivero (esquina a San Jerónimo).—Plaza de la Independencia.—Claudio Coello (esquina a Alcalá)—Red de San Luis.—Príncipe (cruce con Marqués de Urquijo).—Plaza Mayor.—Cuatro Caminos y Ventas del Espíritu Santo. Horas:—de 8 a 12 y media mañana y de 8 a y media tarde.

**ESTACIÓN DEL NORTE**

Horas de recogida. De las 16 a las 21.50.

Cartas.—Cinco minutos antes de la salida de los trenes impresos.—Desde las 16 hasta las 18.

Certificados y Valores.—Correo de Galicia, hasta las 16.40.—Correo de Santander, 17.—Correo de Asturias, 18.40. Exprés de Irún, 21.00.—Correo de Irún, 21.30.—Mixtos de Galicia, Asturias y Santander, 21.00.

Horas de recogida de las cartas. Galicia, a las 15.40 Asturias y Santander, 16.40.—Aragón y Cataluña, 17.05. Tafo (Cáceres) y Extremadura, 17.55.—Alicante y Murcia, 17.55.—Valencia, 19.10.—Andalucía, 19.30. Norte y extranjero, 21.00.

Cartas certificadas.—De 9 de la mañana a 12 de la noche. Para que salgan en los correos del día, precisa certificar dos horas antes de la salida de los trenes correos. En otro caso, utilícese las Estafetas de alcance de las estaciones del Norte y Mediodía. Para el extranjero de 9 a 5 y de 7 a 12 de la noche.

Valores declarados.—De 10 de la mañana a las 17.50, a excepción de Galicia, Asturias y Santander, a las 18.00. Aragón y Cataluña, a las 18.50.—Andalucía y Norte, a las 18. Caja: de 11 a 17.—Domingos, de 11 a 15.

Impresos certificados.—Por la calle de Montalbán, en el Pasaje, a la izquierda).—Líneas de Galicia, Asturias, Santander, Segovia y Salamanca, de 10 a 13.50.—Líneas de Aragón, Extremadura, Tafo, Mediterráneo y Cuenca, de 10 a 14.50.—Líneas de Andalucía, Norte, Almorox y Coimena, de 10 a 15.50. Estas horas son para el público que impone de 1 a 3 certificados. Siendo más de 3, precisa relación por duplicado y sólo de 10 a 13.00, para el extranjero de 9 a 12.

Lista de Correos. De 9 mañana a 6 tarde.

**ESTACIÓN DEL MEDIODÍA**

Horas de servicio: De las 16.30 a las 21.50.

Cartas.—Hasta diez minutos antes de la salida de trenes Periódicos e impresos.—Cuenca hasta las 16.40. Aragón, hasta las 17.50. Demás líneas, hasta las 18.

Certificados y valores.—Cuenca, hasta las 16.40.—Aragón (exprés), 17.30.—Aragón (correo), 17.45.—Extremadura, 18.10.—Andalucía (exprés), 19.30.—Alicante y Cartagena, 19.45.—Andalucía (correo), 20.10.—Valencia (exprés), 20.45.

**CASA "MERP"**  
**ARREGLA STYLOGRAFICAS**  
 ECHEGARAY 7 - TELEFONO 10095 - MADRID

**GOBIERNO ESPAÑOL - MINISTERIOS**

Presidencia del Consejo de Ministros, Paseo de la Castellana, 3, teléf. 30165.—Secretaría de Asuntos exiranjeros, Plaza de las Provincias, 1, teléf. 52849.—Economía Nacional, Paseo de Atocha, 1 y 3, teléf. 73569.—Ministerio de Ejército, Alcalá, 53, teléf. 16552.—Ministerio de Fomento, Paseo de Atocha, 53, teléf. 73040.—Ministerio de Gobernación, Puerta del Sol, 7, teléf. 53037.—Ministerio de Hacienda, Arenal, 11, teléf. 11370.—Instrucción Pública y Bellas Artes, Alcalá, 54, teléf. 11667.—Ministerio de Justicia y Cultos, San Bernardo, 47, teléf. 14945.—Ministerio de Marina, Paseo del Prado, 3, teléf. 70412.—Trabajo y Previsión, Marqués de Ensenada, 8, teléf. 33391.

Evitará Ud. los destrozos ocasionados en las paredes por los clavos y escarpas usando los tacos



Central: FERNANFLOR, 4.—Madrid.  
 Depósito: ALCALA, 99.—Madrid.

**CASA JACINTO**

(Antiguo Castillo de Luna). Concepción Jerónima, 6. Servicio de restaurant. Platos populares todos los días. Especialidad en cazuelitas. Café exprés Cervezas, mariscos y bocadillos. Vinos finos de Valdepeñas de la casa de

Miguel L. Ledesma  
 6, Concepción Jerónima, 6

**El Rey de los Bocadillos**

Unicos y famosísimos bocadillos  
 — marca «EL COCINERO» —  
 ¡MIL CLASES DISTINTAS!

Pruébelos en cualquiera de sus despachos para la venta: Casa Chacón, Atocha, 110. Embajadores, 8. Casa Vega, Alcalá, 141; y Casa Díaz, Carretera de Aragón, 9 (Ventas del Espíritu Santo)

EL REY DE LOS BOCADILLOS (Marca registrada)

**FÁBRICA Y ALMACÉN**

de pianos, órganos y armoniumms

Ricardo Rodríguez

VENTAS AL CONTADO Y A PLAZOS

Despacho: Vultura de la Vega, 3  
 Calleres: Pizarro 19 (Palacio de Chesto)  
 Teléfono 12344

**¡Viva Madrid!** CERVEZAS LICORES

— EL RESTAURANT DE MODA —

Café exprés superior.—Cazuelitas variadas diariamente

El mejor vino de VALDEPEÑAS lo encontrará aquí

7, Manuel Fernández y González, 7

(ANTES VISITACION)

== COMPREN ==  
 LOS CELEBRES CALCETINES Y MEDIAS

**MOLFORT'S**

En los ALMACENES ASENSIO

ATOCHA, 58 (Plaza de Antón Martín)  
 ATOCHA, 12.-ATOCHA, 34.-MONTERA, 24



"EXPOSICION" de muebles nuevos  
**M. Maldonado**

Variedad y economía :—: Fabricación propia  
 Leganitos, 4, toda la casa.--Teléfono 15924

**FONTALBA**

A las 6,30

10,30 La Felicidad de ayer

**LARA**

6,30 Raquel

10,30 Para tí es el mundo

**ROMEA**

A las 6,30 Las Llironas

10,30 Por si las moscas

El mejor film sonoro  
 Español impresionado  
 hasta la fecha es

**Futbol,  
 Amor y  
 Toros**

INTERPRETADO  
 por Blanquita Rodríguez y  
 Ricardo Núñez

**Reina Victoria**

Compañía Díaz Artigas.

A las 6,15 y 10,30

**EL PAJARO  
 SIN ALAS**

**GRAN METROPOLITANO**

A las 6,30, La Boda de la Paloma  
 y Los Aparecidos  
 A las 10,30 La Campana Rota

**CINE DEL CALLAO**

Todos los días grandioso pro-  
 grama de películas sonoras.

**Infanta Isabel**

A las 6,30

¡Pégame Luciano!

10,30

La Condesa está triste

¡Grandioso éxito!

**ALBERTO**

Pulseras de pedi-  
 da especialidad



Ultimas  
 creaciones

**7, Carretas, 7**



**Refranes**

Refranes que no seau Feb  
 locos, pocos.  
 Febrero el corto, el pa  
 En Febrero, un rato g  
 Agua de Febrero me  
 Nieve de Febrero, val  
 Cuando iruena en Feb  
 Febrero cebadero.  
 Por la Candelera, está  
 nevar, el invierno no pas  
 or S. Blas, las cigü  
 nieves.  
 Por Santa Eulalia (da  
 Por San Mañas, iguala

**Horóscopos**

Serán los que nacieren  
 El 1.º Dichosos en su h  
 provecho; el 2.º Carac  
 lentas, matrimonio de  
 6.º Hombres negados, m  
 trabagante, graves dis  
 fondo; el 9.º Prudencia y  
 aventuras portentosas; el  
 dencias espiritualistas; el  
 colas; el 14. Después de  
 dura viciosa; el 15. Hono  
 tivadas que amargan la  
 muchos amigos; el 18. F  
 sos no siempre domina  
 el 21. Aqitudes para l  
 23. Fortuna precoz, prop  
 excesiva; el 25. Disgu  
 Gran astucia, longevid  
 talento y voluntad; el 28  
 gracias; y el 29. Nobleza

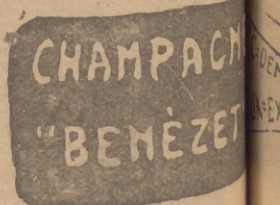





hoy 1 de febrero de 1930 3 059

URDES  
anel mes  
seau Febreros que no sean

el pa  
ato a  
mejo  
o, val  
n Feb  
el viñadero.  
o.  
está  
pera; si nevó o quiere  
o pas  
sigü  
a (d a  
guata  
el tiempo cambia.  
el día.

opos de Febrero  
ere  
su la  
actor  
le de  
s, m  
is, qu  
cia y  
as; el  
as; el  
s de  
lonos  
n la m  
8. Fa  
inad  
prop  
u-tos  
vid d  
el 28  
leza

EL MEJOR REGALO  
SERÁ SIN DUDA, UN OBJETO DE LA  
ANTIGUA CERAMICA  
**¡: NIVEIRO ¡:**  
DE TALAVERA  
UNICA SUCURSAL EN MADRID.  
CALLE DE RECOLETOS 2, DUP.  
¡NO COMPRAR SIN VISITAR ESTA CASA!

**Price**  
Empresa y Dirección M. Sanchez Rexach  
A las 10 30  
Grandioso programa de formidables atracciones la de fama mundial en Europa: a las doce campeonato de luchas grecorromanas.  
(Véanse cartiles.)

COMEDIA  
A las 10 30 ¿Qué da usted por el conde?

COMICO  
A las 6,30 Seis pesetas  
A las 10.30 El Cuatrigémino

**JAI-ALAI**  
Calle de Alfonso XI)  
Hoy a las 4 de la tarde.  
Primer (a pala Azurmendi y básolo contra Gallaría III y Bergoñés II. Segundo (a remonte) Echánz A. y Errezábal contra Salsamendi y Echániz J.

TEATRO ESPAÑOL  
6 15 y  
a las 10.30 Sancho Avenda  
o

A BAZAR  
A las 6,50 y  
A las 10,30 La Educación de los padres.

Martin  
A las 6 30 Arriba y abajo y los Verderones. y A las 10,50 Arriba y Abajo y Cha-ca-chá.

Eslava  
A las 10 La Picarona (estreno)

ZARZUELA  
A las 6,30 Maya  
10,30 Compañía Ballets

ROYALTY  
Todos los días, tarde y noche grandes funciones de películas.

"EL CISNE"



Número, 44.708

**FABRICA DE IMPERMEABLES**  
Impermeables de señora y caballero 35 pesetas.—Trincherá tres telas, 60 pesetas. Capitas para niños, desde 7,50 pesetas.  
**FELIX RIESCO**  
Plaza del Progreso, 3.- Madrid  
TELEFONO 73.666

EXTRA=SEC.  
EXTRA=SEC.



**LÍNEAS DE TRANVIAS**

Sol-Especial P. de Toros, Cda. de Nillos, 0,30.—Cda. de Toros...	0,40
Plaza Mayor-Leganes...	0,30
Cibeles-Puerta de Toledo...	0,15
Pozas-Sol, 0,15.—Sol-Delicias...	0,15
Red de San Luis-Prosperidad...	0,20
Puente Valcales-Antón Martín...	0,15
Hipódromo-Chamartín la Rosa...	0,15
Sol-Diego de León (por S.)...	0,15
Santo Domingo-Pozas...	0,15
Santo Domingo-Estación Norte...	0,15
Plaza Mayor-Fuente del Angel...	0,10
C. Caminos-Glorieta de Bilbao...	0,10
Cibeles-Puente de la Princesa...	0,15
Cibeles-Goya (final)...	0,15
Pozas-Plaza S. Cruz (p. V. R.)...	0,15
Prosperidad-P. A. Martínez...	0,15
41 S. Domingo-Pozas, 0,15.—Pozas-E. Agric., 0,10.—E. Agric., 0,20	0,15
Puerta de Hierro...	0,15
Cibeles-Hipódromo...	0,15
44 Cibeles-Plaza Manuel Becerra...	0,15
45 Plaza Mayor-Fuente de la Reina...	0,05
47 Plaza Mayor-Mataderos...	0,05
48 Quedo-Cibeles-P. Atocha...	0,15
43 Glorieta Bilbao-Colón-Goya...	0,15
50 Glorieta Ruiz Jiménez-G. Gzde...	0,15

**ALGUNOS SERVICIOS DEL AYUNTAMIENTO**

Alcaldía-Presidencia, Plaza de la Vi la, teléfono 10106.—Comisiones de Concejales, Plaza de la Villa, 5, teléf. 10808.—Tererra Casa consistorial, Plaza de la Constitución, 3, teléf. 10021.

**AGUAS POTABLES Y ALCANTARILLADO**

Dirección, Plaza de la Villa, 4, teléf. 10922.—Inspección, Casa Cisneros, Plaza de la Villa, 4, teléf. 11227.—Inspección de Alcantarillas, Plaza de la Constitución, 3, teléf. 10012.—Almacenes de la Villa, Santa Engracia, 104, teléf. 50034.

Alumbrado, dirección, Plaza de la Villa, 5, teléfono 10624.—Arquitectos, dirección, Plaza de la Villa, 4, teléf. 11406.—Carruaje, dirección, Plaza de la Constitución, 3, teléf. 11070.—Colegio de Ntra. Sra. de la Paloma, Dehesa de la Villa, teléf. 50410.—Depositaria Municipal, Plaza de la Villa, 5, teléf. 12853.—Ensanche, jefe Negociado, Ayala, 14, teléf. 52859.—Inspección facultativa, Costanilla de los Angeles, 13, teléf. 13659.—Guardia Municipal, jefatura, Plaza de la Constitución, 3, teléf. 10021.—Guardia de Caballería, Costanilla Desamparados, 15, teléf. 10651.—Imprenta Municipal, Sacramento, 2, teléf. 15357.—Incendios, dirección, Imperial, 10, teléf. 12800.—Laboratorio central, Bailén, 43, teléf. 70320.—Puesto de desinfección, Plaza San Francisco, 3, teléf. 73729.—Limpiezas, dirección, Imperial, 10, teléfono 14630.—Mataderos, dirección, Paseo de la Chopera, teléf. 70116.—Mercado de la Cebada, Plaza de la Cebada, teléf. 70405.—Mercado de los Mostenses, Plaza de los Mostenses, teléfono 15279.—Parques y jardines, dirección, Parque de Madrid, tel. 54382.—Puericultura, casa central, Peñón, 23, teléf. 71341.

**Los Gabrieles** (ADRIAN QUIJANO)

El mejor y más clásico colmado de Madrid. Célebre y famoso en el mundo por sus vinos finos y su manzanilla inigualable. Concurrido día y noche por lo más selecto de la aristocracia y por todas las clases sociales.

RESTAURANT POR CUBIERTOS Y A LA CARTA

**LOS GABRIELES**

19, ECHEGARAY, 19



**PARA HOMBRES**

Ayer ventruado, hoy enjuto,  
— es que uso —

**LA FAJA DE JUSTO**  
**- JUSTO JUAN -**

CARMEN, 10 :: MADRID

**Depósito de Linoleum**

ARTÍCULOS DE LIMPIEZA :: TUBOS DE GOMA  
HULES DE MESAS Y PARA ENGERADOS

**Francisco Serrano**

Droguería y Perfumería :: Depósito de suelas y tacones de goma.

CONDE DE ROMANONES, II. - MADRID

**Sastrería Galindo**

CORTE REGIO

TRAJES ULTIMA MODA - GABANES  
TRINCHERAS - GABARDINAS

(Se admiten géneros para su confección)

Concepción Jeronima, 8 - Teléfono 72746

**Se hacen Plisados, Vainicas e incrustaciones mecanicas**

LA CASA MAS ANTIGUA DE MADRID

SE HACEN TODA CLASE DE PLISADOS Y EN TODOS LOS ANCHOS. - ÚNICA CASA QUE TIENE SIEMPRE LAS ÚLTIMAS CREACIONES DE PARÍS.

**ARTURO HUERTA**

Fernando VI, 12, pral. Teléfono 33681

**CONFITERIA, PASTELERIA, FIAMBRES**

**|| N I Z A ||**

Especialidades y creaciones para el te y postres.

Se sirven **LUNCHS**

Argensola, 20, Orellana, 16  
Glorieta de Bilbao, 7 y Sagasta, 2  
Teléfono, 33253



**RECAUDADORES DE ARBITRIOS**

Congraso, D. Enrique Conde Salazar, Gobernador, 33, teléf. 17954.—Palacio, D. Ramón Martínez, Fomento, 22, teléf. 17960.—Sanidad, Negociado, Plaza de la Villa, 5, teléf. 50182.

**CASAS DE SOCORRO**

Buenavista, Castelló, 68, teléf. 52430.—Centro, Navas de Tolosa, 3, tel. 10025.—Congreso, Fuencarral, 8, teléf. 10048.—Congreso, (sucursal), Hermosilla, 51, teléf. 30204.—Chamberí, Eloy Gonzalo, 15, teléf. 30271.—Chamberí, (sucursal), Santa Engracia, 150, teléf. 50268.—Hospital, Auhusto Figueroa, 43, teléf. 16139.—Hospital, Santa Isabel, 36, teléf. 74424.—Inclusa, Encomienda, 21, teléf. 70254.—Latina, Carrera de San Francisco, 8, teléf. 70050.—Latina, (sucursal), General Ricardos, 4, teléf. 70755.—Palacio, Cristino Martos, 5, teléf. 30073.—Palacio, (sucursal), Plaza Puente de Segovia, 3, tel. 70120.—Universidad, Alberto Aguilera, esquina a Vallehermoso, teléf. 32142.

**Tarifa para el servicio de Automóviles**

**FRANJAS ENCARNADA Y VERDE**

De uno o dos asientos

Los 800 primeros metros..... 0,40  
Por cada 250 metros más o fracción..... 0,10  
Por cada hora que el coche esté parado.... 4,00

De tres o más asientos.

Los 800 primeros metros..... 0,60  
Por cada 333 metros más o fracción..... 0,20  
Por cada hora que el coche esté parado... 4,00  
Despedidos en el tercer límite, se abonará por regreso..... 1,25

**COCHES DE PLAZA**

Por carreras. Una o dos personas..... 1,25  
Por cada asiento más..... 0,50  
Por horas: Una o dos personas..... 3,00  
Por cada asiento más..... 0,75

**C. L. A. S. S. A.**

LÍNEAS AEREAS SUBVENCIONADAS  
SERVICIOS DIARIOS

Madrid-Sevilla, por 100 pts.

Madrid-Barcelona, por 125 pts.

**SERVICIO ALTERNO**

Madrid-Biarritz, por 125 pesetas.

En trimotores de seis toneladas

**DESPACHOS**

Madrid:

Alcalá, 71  
Teléfono 52.922

Madrid:

A. Conde Penalver 18  
Teléf. 17552

**DE BILLETES:**

Barcelona:  
Fontanella,  
Teléf. 20780

Sevilla:  
Reina Mercedes, 1  
Teléf. 21760

**Casa Adoración**

ULTIMAS NOVEDADES  
DE PARIS

4, CALLE DEL PRADO, 4

TELEFONO 14226

Sombreros  
para  
señoras  
y  
niñas



**ASPIRAD SIEMPRE OZONOPINO**  
Y LAVAVOS CON JABON LIQUIDO RUY-RAM  
Y CUMPLIREIS CON LOS PRECEPTOS DE LA HIGIENE Y DESINFECCION  
ISIDORO RUY - CARRERAS 87 - PRAL MADRID

**¡¡UN MOMENTO!!**



El mayor surtido en  
plumas estilográficas  
y lapiceros  
automáticos.

Palacio de la estilografía

Viuda de Navarro

5, PRECIADOS, 5

Tome las señas de esta  
Casa, compre en ella una  
vez, y será la Papelería  
donde se surta siempre.

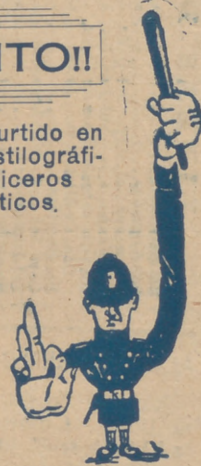

**¡¡NO LO OLVIDE!!**  
**PALACIO DE LA ESTILOGRAFICA**

5, PRECIADOS, 5

Teléfono 10.197

**MADRID**



Esmaltes finos artísticos. Esmaltes traslucidos.  
Sortijas de indios patentadas. Condecoraciones  
civiles y militares. Escudos Heráldicos. Cartelas  
en oro y plata para homenajes.

**ATOCHA. 5 MADRID**

Teléfono, 17.525







# Sastriera Terrado Sastriera

Proveedor de las Cooperativas del Ministerio

- - - del Ejército y Real Institución - - -



Trajes  
Gabanes  
Trincheras

LEGANITOS  
**2**  
Teléf. 13799

Uniformes  
de  
todas clases

PLAZOS Y CONTADO

**Félix Toca**  
FÁBRICA DE BRONCES ARTÍSTICOS  
LAMPARAS - CAMAS  
MUEBLES Y HERRAJES  
DES PACHO CENTRAL, NICOLÁS MARVERO 876  
FÁBRICA Paseo de las Acacias, 2 duodº  
TEL. FON. - 15419  
Teléfono - 15410. MADRID

**KARDEX**  
FICHERO VISIBLE PERFECTO



CAJAS DE CAUDALES

MUEBLES DE ACERO  
PARA OFICINAS

ARCHIVADORES, MESAS,  
ARMARIOS, ETC.



Montera, 28  
MADRID





**Mi orgullo**

es el aspirador de polvo

**VAMPIRO**

Con él puedo limpiar las alfombras los muebles y tapices sin que quede una partícula de polvo.

*Enceradoras eléctricas*

*- Hobby - Dandy - Victor - Express -*

**A. E. G. - Sección Santo**

Paseo de Recoletos, 17

Teléfono 52098

**CONTRA EL FRIO,  
HUMEDAD y ENFERME-  
DADES**

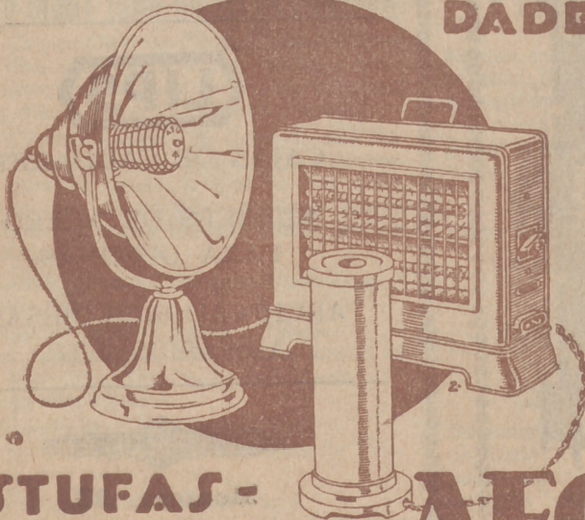

**ESTUFAS - CALIENTAPIES AEG**

En todos los buenos acreditados establecimientos de este ramo

... y ...  
A E G Ibérica de Electricidad (S. A.)

DESPACHO PUBLICO  
Prim, 20. Madrid  
Horas: De 8 y 1/2 a 1 y de 3 a 12