

OCTAVO año de publicación no interrumpida.

Espectáculos de Madrid

REVISTA DIARIA

GUIA DE LA CAPITAL
=NOVELAS= PASATIEMPOS
CRÓNICAS DE TEATROS
=TOROS=

CINES
VARIETÉS
Y
SPORT.

Reparto Gratis

- DIRECCIÓN -
2-CONDE DE ROMANONES, 2



MECAPHONE

EL FONÓGRAFO PORTÁTIL MÁS POTENTE
— Y DE MÁS CLARO SONIDO —
VENTA EXCLUSIVA:

Unión Musical Española

CARRERA SAN JERONIMO, 30 y PRECIADOS, 5-Madrid

Pereda Durán

SGCB2021

LA MARAVILLA DEL SIGLO



¿Ha oído Ud. la Nueva Gramola con Cámara Acústica «Reenfrante»? En caso negativo, hágalo en seguida. Acuda sin pérdida de tiempo a un agente nuestro y pida una audición musical con este nuevo instrumento. Al escuchar las primeras notas sentirá usted la sensación de que los artistas se hallan en su presencia. Su ánimo quedará cautivado ante esta nueva maravilla y radiante de placer, deseará Ud. adquirir este prodigioso aparato que reproduce todos los sonidos musicales con una precisión verdadera admirable. Una sola audición le convencerá.

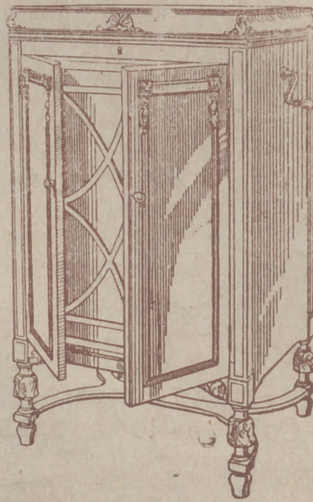

La Voz de su Amo

COMPañÍA DEL GRAMÓFONO, S. A. E.
Avenida Pí y Margall, 1.—MADRID

Fábrica:
Urgel N.º 234
BARCELONA

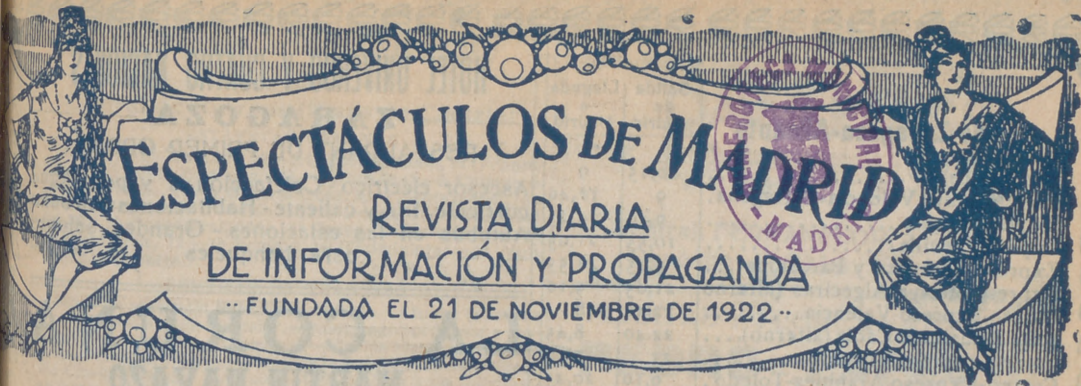

ESPECTÁCULOS DE MADRID

REVISTA DIARIA
DE INFORMACIÓN Y PROPAGANDA

.. FUNDADA EL 21 DE NOVIEMBRE DE 1922 ..

Distribución de nuestras tiradas

Todos los días, de doce y media a dos en los Casinos de Madrid, Bellas Artes, Gran Peña, en los Hoteles Palace, París, Inglés, Reina Victoria, Regina y Príncipe de Asturias. De cuatro a cinco de la tarde, en los siguientes Cafés y de esta forma: *Martes, Fieles y Sábados*, Café Oriental, Lisboa, Puerto Rico, Universal y Colonial; *Miércoles, Viernes y Domingos*, Lion d'Or, Maison Dorée, Café-Bar La Montaña y Norte.— Diariamente se reparte en los Bares Villa-Rosa, Plaza de Santa Ana, 17, «Madrid» Sevilla, Echegaray, 21 y en la Peluquería de Moda, Prado, 7.—Lo que avisamos a los Sres. anunciantes para que lo compruebe

Para toda clase de anuncios y propagandas diríjanse a la Dirección

2, Conde de Romanones, 2

(Esquina a Concepción Jerónima)

Horario de trenes.

Compañía del Norte.	Salida de Madrid	Llegada a Madrid
Expreso Hendaya (vía Avila).....	21,30 22,30	7-9
Expreso Galicia (vía Avila).....	19,20	9,40
Rápido Hendaya (vía Avila).....	20	21
Sudexpreso Francia (vía Avila)....	22	9,15
Rápido Asturias-Santander.....	9	22,15
Correo Santander (vía Avila).....	19,30	8,15
Correo Galicia (vía Avila).....	19,45	7,45
Correo Hendaya (vía Avila).....	22,45	6
Mixto Madrid-Irún.....	6	19,40
Mixto Galicia (vía Segovia).....	10,25	14,50
Mensajerías Segovia.....	20	15,45
Tranvía Avila.....	7,45 17,10	21-20,45
Tranvía Segovia.....	8-18	11,10-20,25
Tranvía Escorial-Cercedilla.....	14,10	18
Tranvía Pozuelo.....	21	22
Tranvía Pozuelo.....	16,35	18,45
Tranvía Escorial (domingos).....	10,08	19,55 20,10
Tranvía Escorial.....	19,20	8,48
Madrid-Cáceres-Portugal.		
Ráp Lisboa.....	23,28	8,26
Corr. Lisboa.....	20,25	9,05
Mix Salamanca-Cáceres.....	8,45	19,50
Mix Talavera.....	14	16

Sigue en la 4.ª plana.

Clemente y García

Liquidación forzosa por derribo de la finca.

Precios increíbles.

34, MAYOR, 34

TELEFONO 10.251



NO TIENE SOCURSALES

Madrid-Zaragoza-Alicante

	Salida de Madrid	Llegada a Madrid
Exp. Barcelona.....	20,15	9
Exp. Alicante Valencia-Cartagena.	9	10,40
Exp. Andalucía.....	9,50	20,25
Expreso Sevilla.....	10,55	21,05
Expreso Zaragoza y Barcelona....	9,45	21,55
Expreso Málaga-Algeciras (alterno)	21,35	9,10
Correo-expreso Valencia.....	22,10	8
Exp. Andalucía-Cádiz (alterno)....	22,40	8,45
Correo-expreso Alicante.....	23	7,30
Correo-Expreso Aranjuez-Toledo.	9,10	20,25
Omnibus Zaragoza.....	19	10,25
Omnibus Zaragoza-Barcelona.....	7,20	19,55
Correo Zaragoza y Barcelona.....	21,40	8
Correo-expreso Cartagena.....	21,45	8,30
Expreso Badajoz, lunes miér. vier.	8,45	20,45
Id. regreso, martes, jueves, sáb....	8,45	20,45
Expreso Toledo (por Aranjuez) ..	9,10	20
Correo Andalucía.....	23,25	7
Omnibus Cuenca-Alicante-Valencia-Cartagena y Córdoba.....	7	11,20
Mensajerías Valencia-Alicante y Tarazoná.....	11,10	18,45
Omnibus Toledo.....	7,45	14,35
Omnibus Sigüenza.....	13,30	14,15
Omnibus Guadalajara.....	10,10	17,35
— — — — —	17	17,35
— — — — —	20,35	8,45
Tranvía Getafe (Badajoz).....	6,20	7,45

Tarifas de Correos

PUNTO DE DESTINO	CARTAS		Tarjetas postales		Sobres mostradores y objetos asegurados		Derecho de certificado	
	Tipo de peso	Francia - Cts.	Sen-cillas - Cts.	Tipo de peso	Francia - Cts.	Qualquier peso - Cts.	30 (h)	30 (h)
Interior de las poblaciones.....	20	15	15	20	15	15	30	30
Península, Islas Baleares, Canarias, posesiones españolas de Norte de África y Andorra....	25	25	15	25	25	25	30	30
Portugal, Gibraltar, Filipinas y Anarquía.....	25	25	15					
Perranado Poo, Annobon, Jorís y demás posesiones del Golfo de Guinea.....	20	30	15	20	30	30	30	30
Oficinas españolas en Marruecos y Tánger.....	30	30 (a)	15	30	20	20	30	40
Todos los demás paises.....	20	40	25					

(*) Los primeros 20 gramos son 40 céntimos, y cada 20 gramos que exceda de los 20 primeros, 30 céntimos. (†) Por excepción es de 6 céntimos solamente el importe del certificado para los impresos que contienen libros, sin que haya derecho a indemnización en caso de extravío.

HOTEL UNIVERSO Y CUATRO NACIONES
ZARAGOZA

RESTAURANT DE PRIMER ORDEN

Asesor eléctrico - Calefacción a vapor - Agua corriente, fría y caliente - Habitaciones con baño - Autobús en las estaciones - Grandes salones para banquetes

LA CORUÑA
MARTIN NAVAZO

Vinos - Restaurant - Cervezas - Licores de todas las marcas - Mariscos del día - Aperitivos y bocadillos - La peña más clásica.

4. ALCALÁ 4

Fotografía Laurgraff

Montera, 42, planta baja

Sucursal en Preciados, 16, planta baja

Magníficas postales desde tres pias., kilométricos, pasaportes y carnets entregados en el acto.

SE HACEN AMPLIACIONES

RELOJERIA

Manuel Alvarez

Compra - venta de relojes de todas clases, antiguos y modernos

6, CALLE DEL PRADO, 6. - TEL. 14226

Edificios públicos

Casas de Socorro

Buenavista, Castelló, 65, Teléf. 52 430.—Centro, Navas de Tolosa, 10, Teléf. 10.025.—Congreso, Fuencarral, 8, Teléf. 10.048.—Chamberí, Eloy Gonzalo, 15, Teléf. 30.271.—Hospicio, Augusto Figueroa, 45, Teléf. 10.189.—Hospital, Santa Isabel, 36, Teléfono 10.034.—Inclusa, Encomienda, 21, Teléfono 10.406.—Latina, Carrera de San Francisco, 8, Teléfono 10.022.—Palacio, Cristinos Martos, 3, Teléfono 30.073.—Universidad, Alberto Aguilera, 20, Teléfono 15.432.

Juzgados Municipales.

Chamberí, Fuencarral, 91.—Palacio, Tutor, 20.—Inclusa, Estudios, 3.—Latina, Carrera de San Francisco, 8.—Hospicio, Barco, 26.—Buenavista, Belén, 2.—Centro, Santa Catalina, 1.—Congreso, León, 40 y 42.—Hospital, Magdalena, 22.—Universidad, Alberto Aguilera 20

Dirección General de Seguridad, Víctor Hugo número 10
Servicio de Incendios: Imperial, 10.

Servicio de Correos

Central de Correos (Plaza de Castelar)

ESTAFETAS URBANAS

Núm 1 Jorge Juan, 20 y 22.—2 General Zabala, 14 (Prosperidad).—3 Santa Engracia, 155.—4 Florida, 7.—5 Carrera de San Francisco, 17.—6 General Orda, 8.—7 Santa Isabel, (esquina a Brumen). 8 Ronda Conde Duque, 11.—9 Hermosilla, 89. 10 Fuecarral, 138.—11 Paseo de Extremadura, 23 12 Magdalena, 12.—13 Lozano, 14 (Gulndalera).—14 Montalbán, 1 (Central).

SERVICIO DE TRANVIAS

Sitios de recogida: Estación del Norte.—Atocha (puerta y glorietta) —Plaza de Castelar.—Puerta del Sol (frente a Gobernación y esquina a Carretas).—Nicolás María Rieero (esquina a San Jerónimo).—Plaza de la Independencia.—Claudio Coello (esquina a Alcalá).—Red de San Luis.—Príncipe (cruce con Merqués de Urguljo).—Plaza Mayor.—Cuatro Caminos y Ventas del Espíritu Santo. Horas:—de 8 a 12 y media mañana y de u a 8 y media tarde.

ESTACIÓN DEL NORTE

Horas de recogida: De las 16 a las 21.50.

Cartas.—Cinco minutos antes de la salida de los trenes impresos.—Desde las 16 hasta las 18.

Certificados y Valores.—Correo de Galicia, hasta las 16,40.—Correo de Santander, 17.—Correo de Asturias, 18,40 Expres de Irún, 21,00.—Correo de Irún, 21,50.—Mixtos de Galicia, Asturias y Santander, 21,00.

Horas de recogida de las cartas. Galicia, a las 15,40 Asturias y Santander, 16,40.—Aragón y Cataluña, 17,05.—Tajo (Cáceres) y Extremadura, 17,35.—Alicante y Murcia, 17,55.—Valencia, 19,10.—Andalucía, 19,30.—Norte y Extranjero, 21,00.

Cartas certificadas.—De 9 de la mañana a 12 de la noche Para que saiban en los correos del día, precisa certificar dos horas antes de la salida de los trenes correos. En otro caso, utillicense las Estafetas de alcance de las estaciones del Norte y Mediodía. Para el extranjero de 9 a 5 y de 7 a 12 de la noche.

Valores declarados.—De 10 de la mañana a las 17,30, e excepción de Galicia, Asturias y Santander, a las 15,00. Aragón y Cataluña, a las 16,30.—Andalucía y Norte, a las 18. Ceja: de 11 a 17.—Domingos, de 11 a 13.

Impresos certificados.—Por la calle de Montalbán, en el Paseaje, a la Izquierda).—Líneas de Galicia, Asturias, Santander, Segovia y Salamanca, de 10 a 13,50.—Líneas de Aragón, Extremadura, Tajo, Mediterráneo y Cuenca, de 10 a 14,50.—Líneas de Andalucía, Norte, Almorox y Colmener, de 10 a 15,50. Estas horas son para el público que impone de 1 a 3 certificados. Siendo más de 3, precisa relación por duplicado y sólo de 10 a 13,00, para el extranjero de 9 a 12.

Lista de Correos. De 9 mañana a 6 tarde.

ESTACIÓN DEL MEDIODÍA

Horas de servicio: De las 16,30 a las 21,30.

Cartas.—Hasta diez minutos antes de la salida de los trenes.

Periódicos e impresos.—Cuenca hasta las 16,40. Aragón, hasta las 17,30. Demás líneas, hasta las 18.

Certificados y valores.—Cuenca, hasta las 16,40.—Aragón (expres), 17,30.—Aragón (correo), 17,45.—Extremadura, 18,10.—Andalucía (expres), 19,30.—Alicante y Cartagena, 19,45.—Andalucía (correo), 20,10.—Valencia (expres), 20,45.

CASA "MERP"
ARREGLA STYLOGRAFICAS
ECHEGARAY 7 - TELEFONO 10095 - MADRID

Tarifa para el servicio de Automóviles

Al servicio público, clasificados por su categoría de fuerza y distinguidos por franjas en los colores azul, naranja y verde:

FRANJA ENCARNADA Y VERDE

Los 800 primeros metros..... 0,40 y 0,60
Por cada 200 metros más..... 0,10 y 0,20
Por cada hora que el coche esté parado en fracciones de 0,10 y 0,20. 4,00

Evitará Ud. los destrozos ocasionados en las paredes por los clavos y escarpas usando los tacos



Central: FERNANFLOR, 4.—Madrid.
Depósito: ALCALA, 99.—Madrid.

PLANTAS Y FLORES NATURALES PEDRO LAPÉGUE

Proveedor de los principales Teatros y Hoteles
Construcción de jardines, ramos, corbeilles y coronas
Ventura de la Vega, 3 Teléfono, 12.237

(Entrada por Carrera San Jerónimo) MADRID

El Rey de los Bocadillos

Unicos y famosísimos bocadillos
— marca «EL COCINERO» —
¡MIL CLASES DISTINTAS!

Pruébelos en cualquiera de sus despachos para la venta: Casa Chacón, Atocha, 110. Embajadores, 8. Casa Vega, Alcalá, 141; y Casa Díaz, Carretera de Aragón, 9 (Ventas del Espíritu Santo)

EL REY DE LOS BOCADILLOS (Marca registrada)

FÁBRICA Y ALMACÉN

de pianos, órganos y armoniums

Ricardo Rodríguez

VENTAS AL CONTADO Y A PLAZOS

Despacho: Ventura de la Vega, 3

Talleres: Pizarro 19 (Palacio de Chest.)
Teléfono 12.344

¡Viva Madrid! CERVEZAS LICORES

— EL RESTAURANT DE MODA —

Café exprés superior.—Cazuelitas variadas diariamente

El mejor vino de VALDEPEÑAS lo encontrará aquí.

7, Manuel Fernández y González, 7

(ANTES VISITACION)

COMPREN

LOS CELEBRES CALCETINES Y MEDIAS

MOLFORT'S

En los ALMACENES ASENSIO

ATOCHA, 58 (Plaza de Antón Martín)

ATOCHA, 12.—ATOCHA, 34.—MONTERA, 24



oy 21 de 3 049
ro de 1930

ORMAL
TERRERO

ciendo con la festivi
na noticia que, copiada
nitaron, y que como nos
do al teatro español no
mos el mencionado pe
ara su traducción; pero
aba la traducción como
en «Gringo», y donde
«po», en resumen, un
de volver «chalupa» a
un traductor «verdad»,
a exad.

la parada, será el amo

el popularísimo y pres-
as famosas obras: «La
Verde», «La Alsaciana»
todas luces y sin disputa
aña, sino en Londres y
o, además de un sin fin
ndres un notable film
que será un aconteci-
más, un trabajo con una
Aires del Teatro Avenida,
es así que el simpático
andes conocimientos, no
Gómez un conocedor de asuntos
tos de exclusivas hasta
os a precios fabulosos.
o va a la cabeza de los

ero traductor estropeó
Diciembre
emos «un porción» que
anto Guerrero, triunfe y
mania, Inglaterra y Bue-
pues se le aprecia en

RAX

EL MEJOR REGALO
SERA SIN DUDA, UN OBJETO DE LA
ANTIGUA CERAMICA
NIVEIRO
DE TALAVERA
UNICA SUCURSAL EN MADRID.
CALLE DE RECOLETOS 2, DUP.
¡NO COMPRAR SIN VISITAR ESTA CASA!

Price

Empresa y Dirección M. Sanchez Rexach
A las 6

A las 10.30 Gran función de
circo por la nueva Compañía y
presentación de los cinturones
inscritos hasta la fecha en la
olimpiada de profesionales de
Luchas Greco-romanas.

COMEDIA

A las 10,30 ¿Que da usted por e-
conde?

COMICO

A las 6,30 Seis pesetas
A las 10.30 el Cuatrigemino

JAI-ALAI

(Calle de Alfonso XI)

Hoy a las 4 de la tarde.

Primero, a pala, Azurmen til y
Bergoñés III contra Gaarta III y
Abásole Segundo a remonte,
Echániz (A) y A.berdi contra Mi-
na y Echániz (J).

“EL CISNE”



Número, 44.708

FABRICA DE IMPERMEABLES

Impermeables de señora y caballero 35
pesetas.—Trinchera tres telas, 60 pesetas
Capitas para niños, desde 7,50 pesetas.

FELIX RIESCO

Plaza del Progreso, 3.- Madrid
TELEFONO 73.666

TEATRO ESPAÑOL

A las 6,30 10,30
Don de Avendaño (estreno)

Fuencarral

A las 6.30 y 10.30 El Alma
de la Copla

Martin

A las 6.30 Los verdaderos
y Arriba y abajo A las 10.30
Arriba y Abajo y Cha-ca-cha

Eslava

A las 6.30 El monagillo
y La gran vía
A las 10.30 La Calesera

ZARZUELA

A las 6,30 y 10,15
La Lola se va a los puertos.

ROYALTY

Todos los días, tarde y no-
che grandes funciones de
películas.

LÍNEAS DE TRANVIAS

- 1 Sol-Salamanca..... 0,15
- 2 Sol-Arguñelles..... 0,15
- 3 Salamanca-Sol, 0,15.- Sol-Ojudo, 0,10
- 4 Sol-Ventaa, 0,20.- Sol-Pardillaa, 0,15
- 5 Servicio especial Plaza de Toros, Cda. de Nipos, 0,20.- Toros..... 0,50
- 6 Sol-Pardillaa..... 0,15
- 7 Goya-Sol, 0,15.- Sol-Arguñelles..... 0,15
- 8 Sol-Hipódromo..... 0,15
- 9 Bombilla-Sol, 0,30.- Sol-Hipm., 0,15
- 10 Sol-Estación del Norte..... 0,20
- 11 Arguñelles-Bilbao-Retiro..... 0,15
- 12 Sol-Arguñelles (Rosales)..... 0,15
- 13 Antón Martín-Sol, 0,10.- Sol-Odo 0,10
- 14 P. Vills-Sol, 0,25.- Sol-Qdo.-C. Cs., 0,10
- 15 F. Vallecas-Sol, 0,25.- Sol-Cham-berí-Olavide..... 0,10
- 16 Sol-Piaco, 0,25.- Sol-A. Martín..... 0,10
- 17 C. Caminos-Sol, 0,10.- Sol-Pgs. 0,05
- 18 Obelisco-Sol, 0,10.- Sol-S. Fco., 0,10
- 19 C. Caminos-P. Alorco Martínez 0,10
- 20 C. Caminos-Red de San Luis..... 0,10
- 21 Sol-Pozas (por Leganillos)..... 0,15
- 22 Pozas-Sol, 0,15.- Sol-Embajad., 0,15
- 23 Sol-Fuentevilla..... 0,10
- 24 P. Myr.-Grb. Baño, 0,20.- C. Alto 0,10
- Sol-Especial P. de Toros, Cda. de Nipos, 0,20.- Cda. de Toros..... 0,50
- 25 Plaza Mayor-Leganés..... 0,15
- 26 Cibeles-Puerta de Toledo..... 0,15
- 27 Pozas-Sol, 0,15.- Sol-Delicias..... 0,15
- 28 Red de San Luis-Prosperidad..... 0,20
- 29 Puente Vallcaas-Antón Martín..... 0,20
- 30 Hipódromo-Chamarín la Rosa..... 0,15
- 31 Sol-Diego de León (por S.)..... 0,15
- 32 Santo Domingo-Estación Norte..... 0,15
- 33 Plaza Mayor-Pozas..... 0,15
- 34 C. Caminos-Glorieta de Bilbao..... 0,10
- 35 Cibeles-Puente de la Princesa..... 0,15
- 36 Cibeles-Goya (final)..... 0,15
- 37 Prosperidad-P. A. Martínez..... 0,15
- 38 Prosperidad-P. A. Martínez..... 0,15
- 39 Prosperidad-P. A. Martínez..... 0,15
- 40 Prosperidad-P. A. Martínez..... 0,15
- 41 S. Domingo-Pozas, 0,15.- Pozas-E. Agric., 0,10.- E. Agric., 0,20
- 42 Puerta de Hierro..... 0,15
- 43 Cibeles-Hipódromo..... 0,15
- 44 Cibeles-Plaza Manuel Becerra..... 0,15
- 45 Plaza Mayor-Fuentevilla..... 0,15
- 46 Plaza Mayor-Matadero..... 0,10
- 47 Plaza Mayor-Matadero..... 0,10
- 48 Ovetedo Cibeles-P. Atocha..... 0,15
- 49 Glorieta Bilbao-Colón-Goya..... 0,15
- 50 Glorieta Ruiz Jiménez-G. Gzde., 0,15

Los Gabrieles (ADRIAN QUIJANO)
 El mejor y más clásico colmado de Madrid. Célebre y famoso en el mundo por sus vinos finos y su manzanilla inigualable. Concurrido día y noche por lo más selecto de la aristocracia y por todas las clases sociales.

RESTAURANT POR CUBIERTOS Y A LA CARTA

LOS GABRIELES

19, ECHegaray, 19

EL OZONOPINO

RUY-RAM

Cumple con los preceptos de la higiene
ISIDORO RUIZ
 CARRETAS, 37, PRAL.-MADRID

Depósito de Linoleum

ARTICULOS DE LIMPIEZA :: TUBOS DE GOMA
 HULES DE MESAS Y PARA ENCERADOS

Francisco Serrano

Droguería y Perfumería :: Depósito de suelas y tacones de goma.

CONDE DE ROMANOS, II. - MADRID

Guía del forastero

Algunos museos que merecen visitarse

- Arqueológico Nacional*, Serrano, 13: De diez a cuatro diario; festivos, de diez a una.
- Armería Real*: De diez a una, diario, una peseta, jueves, gratis, de dos a tres.
- Arte Moderno*, Paseo de Recoletos, 20: De ocho a una, diario, una peseta; jueves y domingos, gratis.
- Artillería*, Méndez Núñez: De ocho y media a doce y media, diario, 0,25 pesetas; martes y sábados, gratis.
- Caballerizas Reales*, Bailén, 8: De dos a cinco, diario, una a seis personas dos pesetas; lunes, gratis.
- Museo Romántico*, San Mateo, 13: De once a cuatro, entrada gratis.
- Nacional de Ciencias Naturales*, Castellana (Hipódromo): De nueve a doce, diario, y de nueve a doce y media, festivos.
- Nacional del Prado*, Paseo del Prado, 9: De diez a cuatro, diario, y de diez a dos, festivos; Domingos y jueves gratis.
- Naval*, P. Ministerios 7: De diez a una, diario.

LÍNEAS PRINCIPALES DE TURISMO

Madrid a Barcelona.—Expreso con butacas
 Salida, 8,15 noche; llegada, 9,35 mañana. Expreso con restaurante y camas: Salida 9,30 no-

Sastrería Galindo

CORTE REGIO

TRAJES ULTIMA MODA - GABANES
 TRINCHERAS - GABARDINAS

(Se admien géneros para su confección)

Concepción Jeronima, 8 - Teléfono 72746

Se hacen Plisados, Vainicas e incrustaciones mecanicas

LA CASA MAS ANTIGUA DE MADRID

SE HACEN TODA CLASE DE PLISADOS Y EN TODOS LOS ANCHOS. - ÚNICA CASA QUE TIENE SIEMPRE LAS ÚLTIMAS CREACIONES DE PARÍS.

ARTURO HUERTA
 Fernando VI, 12, pral. Teléfono 33681

CONFITERIA, PASTELERIA, FIAMBRES

|| N I Z A ||

Especialidades y creaciones para el te y postres.

Se sirven LUNCHS

Argensola, 20, Orellana, 16
 Glorieta de Bilbao, 7 y Sagasta, 2
 Teléfono, 33253

che; llegada, 10,15 mañana. Expreso diurno con restaurante: Salida, 9,45 mañana; llegada, 11,15 noche.

Madrid a Hendaya.—Expreso con restaurante y camas: Salida, a las 10 noche; llegada, 10,10 mañana. Expreso con primera y tercera: Salida, 8,30 noche; llegada, 12 mañana.

Madrid a Sevilla.—Expreso con butacas y tercera: Salida, 9,35 noche; llegada, 10,55 mañana. Expreso con butaca, restaurante y camas: Salida, 10,40 noche; llegada, 9,25 mañana. Expreso diurno con restaurante: Salida, 9,50 mañana; llegada, 9 noche.

Madrid a el Escorial y Avila.—Rápido diurno a Hendaya, con butacas y segunda: Salida, 10 mañana; llegada a el Escorial, 11 mañana; a Avila 12,15 tarde. Regreso en el descendente: Salida de Avila, 6,47 tarde; de el Escorial, 8,6 tarde; llegada a Madrid, 9 noche.

(Hay trenes ómnibus de ida / venida en el mismo día y otro especial los domingos).

CARRETERAS

Carreteras en perfecto estado para el automevilismo.

Madrid-Sevilla (por Córdoba), 542 kilómetros

Madrid-Sevilla (por Extremadura), 545 kilómetros.

Madrid Irún (por Aranda), 488 kilómetros.

Madrid Irun (por Valladolid), 558 kilómetros.

Madrid-Barcelona, 628 kilómetros.

Madrid-Toledo, 70 kilómetros.

Madrid-Escorial, 49 kilómetros.

C. L. A. S. S. A.

LINEAS AEREAS SUBVENCIONADAS

SERVICIOS DIARIOS

Madrid-Sevilla, por 100 pts.

Madrid-Barcelona, por 125 pts.

SERVICIO ALTERNO

Madrid-Biarritz, por 125 pesetas.

En trimotores de seis toneladas

DESPACHOS

Madrid:

Alcalá, 71
Teléfono 52-922

Sevilla:

Reina Mercedes, 1
Teléf. 21760

DE BILLETES:

Barcelona:
Fontanella,
Teléf. 20780

Biarritz:
18, Av. de la Marne
Teléf. 1479

Casa Adoración

ULTIMAS NOVEDADES

DE PARIS

Sombreros
para
señoras
y
niñas

4, CALLE DEL PRADO, 4

TELEFONO 14226

¡¡UN MOMENTO!!



El mayor surtido en plumas estilográficas y lapiceros automáticos.

Palacio de la estilográfica

Viuda de Navarro

5, PRECIADOS, 5

Tome las señas de esta Casa, compren en ella una vez, y será la Papelería donde se surta siempre.



¡¡NO LO OLVIDE!!:

PALACIO DE LA ESTILOGRAFICA

5, PRECIADOS, 5

Teléfono 10.197

MADRID



Esmaltes finos artísticos. Esmaltes traslucidos. Sortijas de indios patentadas. Condecoraciones civiles y militares. Escudos Heráldicos. Cartelas en oro y plata para homenajes.

ATOCHA. 5 MADRID

Teléfono, 17.525

CASA JACINTO

(Antiguo Castillo de Luna). Concepción Jerónima, 6 Servicio de restaurant. Platos populares todos los días. Especialidad en cazuelitas. Café expés. Cervezas, mariscos y bocadillos. Vinos finos de Valdepeñas de la casa de

Miguel L. Ledesma

6, Concepción Jerónima. 6

Peletería "LLANA"

*Avisa a su distinguida clientela
que ha inaugurado su nueva
Casa en*

Alencarral, 46. = 2.º

TELEFONO
13451



Félix Toca
FABRICA DE BRONCES ARTISTICOS
LAMPARAS, CÁMARAS,
MUEBLES Y HERRAJES

DESPACHO CENTRAL. NICOLÁS MARQUERO 87-6
TELEFONO - 15 497 L.
FABRICA Paseo de las Acacias 2 dupdo
MADRID
Telefono - 15 110.

KARDEX

FICHERO VISIBLE PERFECTO

LIPS

CAJAS DE CAUDALES

MUEBLES DE ACERO
PARA OFICINAS

ARCHIVADORES, MESAS,
ARMARIOS, ETC.

Rudy Meyer

Montera, 28
MADRID



Mi orgullo

es el aspirador de polvo

VAMPIRO

Con él puedo limpiar las alfombras, los muebles y tapices sin que quede una partícula de polvo.

Enceradoras eléctricas

- Hobby - Dandy - Victor - Express -

A. E. G. - Sección Santo

Paseo de Recoletos, 17

Teléfono 52098

**CONTRA EL FRIO,
HUMEDAD, ENFERME-
DADES**

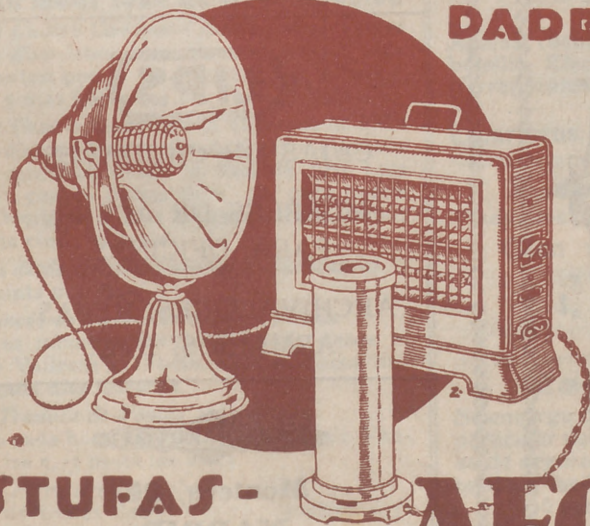

ESTUFAS - CALIENTAPIES AEG

En todos los buenos acreditados establecimientos de este ramo

•• y ••

A E G Ibérica
de Electricidad
(S. A.)

DESPACHO PUBLICO

Prim, 20. Madrid

Horas: De 8 y 1/2 a 1 y de 3 a 12