

OCTAVO año de publicación no interrumpida.



# Espectáculos de Madrid

REVISTA DIARIA

GUIA DE LA CAPITAL  
=NOVELAS= PASATIEMPOS  
CRÓNICAS DE TEATROS  
=TOROS=



*Reparto Gratis*

- DIRECCIÓN -  
2-CONDE DE ROMANONES, 2

## MECAPHONE

EL FONÓGRAFO PORTÁTIL MÁS POTENTE  
— — Y DE MÁS CLARO SONIDO — —  
VENTA EXCLUSIVA:

### Unión Musical Española

CARRERA SAN JERONIMO, 30 y PRECIADOS, 5-Madrid



*Perce Durías*

# LA MARAVILLA DEL SIGLO



¿Ha oído Ud. la Nueva Gramola con Cámara Acústica «Reentrante»? En caso negativo, hágalo en seguida. Acuda sin pérdida de tiempo a un agente nuestro y pida una audición musical con este nuevo instrumento. Al escuchar las primeras notas sentirá usted la sensación de que los artistas se hallan en su presencia. Su ánimo quedará cautivado ante esta nueva maravilla y radiante de placer, deseará Ud. adquirir este prodigioso aparato que reproduce todos los sonidos musicales con una precisión verdadera admirable. Una sola audición le convencerá.

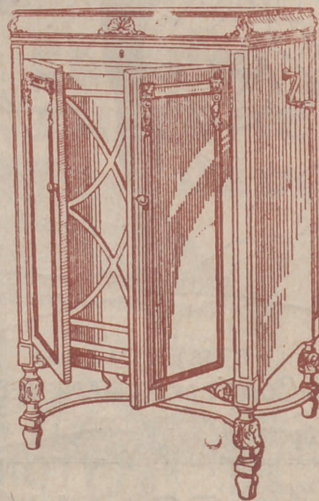

## La Voz de su Amo

COMPañÍA DEL GRAMÓFONO, S. A. E.  
Avenida Pí y Margall, 1.—MADRID

Fábrica:  
Urgel N.º 234  
BARCELONA

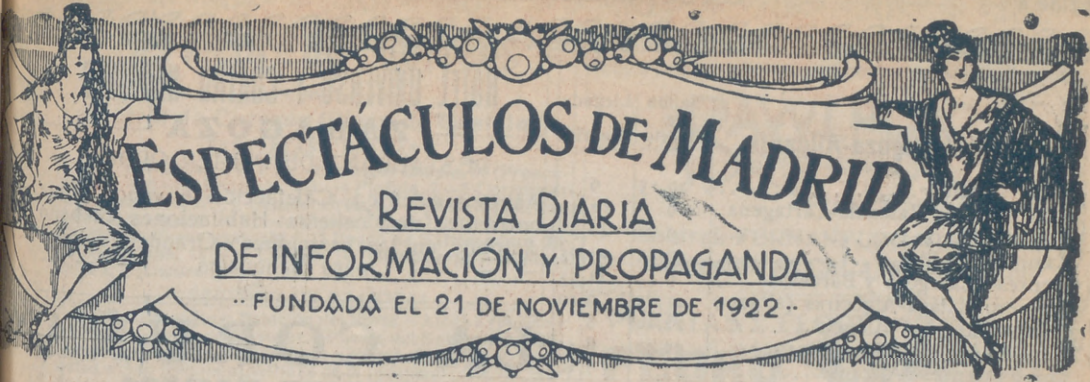

**Distribución de nuestras tiradas**

Todos los días, de doce y media a dos en los Casinos de Madrid, Bellas Artes, Gran Peñón, en los Hoteles Palace, París, Inglés, Reina Victoria, Regina y Príncipe de Asturias. De cuatro a cinco de la tarde, en los siguientes Cafés y de esta forma: *Martes, Jueves y Sábados*, Café Oriental. Lisboa, Puerto Rico, Universal y Colonial; *Miércoles, Viernes y Domingos*, Lion d'Or, Maison Dorée, Café-Bar La Montaña y Norte.— Diariamente se reparte en los Bares Villa-Rosa, Plaza de Santa Ana, 17, «Madrid» Sevilla, Echegaray, 21 y en la Peluquería de Moda, Prado, 7.—Lo que avisamos a los Sres. anunciantes para que lo compruebe

Para toda clase de anuncios y propagandas diríjense a la Dirección

**2, Conde de Romanones, 2**

(Esquina a Concepción Jerónima)

**Horario de trenes.**

Compañía del Norte.	Salida de Madrid	Llegada a Madrid
Expreso Hendaya (vía Avila).....	2130 2230	7-9
Expreso Galicia (vía Avila).....	19,20	9,40
Rápido Hendaya (vía Avila).....	20	21
Sudexpreso Francia (vía Avila)....	22	9,15
Rápido Asturias-Santander.....	9	22,15
Correo Santander (vía Avila).....	19,30	8,15
Correo Galicia (vía Avila).....	19 45	7,45
Correo Hendaya (vía Avila).....	22,45	6
Mixto Madrid-Irún.....	6	19,40
Mixto Galicia (vía Segovia).....	10,25	14 50
Mensajerías Segovia.....	20	15,45
Tranvía Avila.....	7,45 17,10	21-2045
Tranvía Segovia.....	8-18	11,10-20 25
Tranvía Escorial-Cercedilla.....	14,10	18
Tranvía Pozuelo.....	21	22
Tranvía Pozuelo.....	16,35	18,45
Tranvía Kscorial (domingos).....	10 08	1955 2010
Tranvía Escorial.....	19,20	8,48
<b>Madrid-Cáceres-Portugal.</b>		
Ráp Lisboa.....	23,28	8,20
Corr. Lisboa.....	20,25	9,05
Mix Salamanca-Cáceres.....	8,45	19,50
Mix Talavera.....	14	16

Sigue en la 4.ª plana.

**Clemente y García**

**Liquidación forzosa por derribo de la finca.**

**Precios increíbles.**

**34, MAYOR, 34**

**TELEFONO 10.251**



**NO TIENE SUCURSALES**

**Madrid-Zaragoza-Alicante**

	Salida de Madrid	Llegada a Madrid
Exp. Barcelona.....	20,15	9
Exp. Alicante Valencia-Cartagena.	9	13,40
Exp. Andalucía.....	9,50	23,25
Expreso Sevilla.....	10,55	21,05
Expreso Zaragoza y Barcelona.....	9,45	21,55
Expreso Málaga-Algeciras (alterno)	21,35	9,10
Correo-expreso Valencia.....	22,10	8
Exp. Andalucía-Cádiz (alterno)....	22,40	8,45
Correo-expreso Alicante.....	23	7,30
Correo-Expreso Aranjuez-Toledo.	9,10	20,45
Omnibus Zaragoza.....	19	10,25
Omnibus Zaragoza-Barcelona.....	7,20	19,55
Correo Zaragoza y Barcelona.....	21,40	8
Correo-expreso Cartagena.....	21,45	8,30
Expreso Badajoz, lunes miér. vier.	8,45	20,45
Id. regreso, martes, jueves, sáb...	8,45	20,45
Expreso Toledo (por Aranjuez) ..	9,10	20
Correo Andalucía.....	23,25	7
Omnibus Cuenca-Alicante-Valencia-Cartagena y Córdoba.....	7	11,20
Mensajerías Valencia-Alicante y Tarazona.....	11,10	18,45
Omnibus Toledo.....	7,45	14,35
Omnibus Sigüenza.....	13,30	14,15
Omnibus Guadalajara.....	10,10	17,35
— — — — —	17	17,35
— — — — —	20,35	8,45
Tranvía Getafe (Badajoz).....	6,20	7,45

**HOTEL UNIVERSO Y CUATRO NACIONES**  
**ZARAGOZA**

RESTAURANT DE PRIMER ORDEN  
Asesor eléctrico - Calefacción a vapor - Agua corriente, fría y caliente - Habitaciones con baño  
Autobús en las estaciones - Grandes salones para banquetes

**LA CORUÑA**  
**MARTIN NAVAZO**

Vinos - Restaurant - Cervezas - Licores de todas las marcas - Mariscos del día - Aperitivos y bocadillos - La pena más clásica.  
4, ALCALÁ 4

**Fotografía Laurgraff**

Montera, 42, planta baja  
Sucursal en Preciados, 16, planta baja  
Magníficas postales desde tres pias., kilométricos, pasaportes y carnets entregados en el acto.  
SE HACEN AMPLIACIONES

**Tarifas de Correos**

Derecho de certificado	Su a. - quier peso		30 (h)	
	Fr.	Cts.	Fr.	Cts.
Sobres, macaduros y objetos asegurados	Fr.	Cts.	15	35
	Fr.	Cts.	20	30
Tarjetas postales	Fr.	Cts.	15	15
	Fr.	Cts.	15	15
CARTAS	Fr.	Cts.	15	30
	Fr.	Cts.	20	40

**PUNTO DE DESTINO**

Interior de las poblaciones.....  
Península, Islas Baleares, Canarias, posesiones españolas de Norte de África y Andorra...  
Portugal, Gibraltar, Filipinas y América..... Aníobon, Goris, Península Pío, Aníobon, Goris y demás posesiones del Gobierno de Guinea.....  
Oficinas españolas en Marruecos y Tánger.....  
Todos los demás países.....

(\*) Los primeros 20 gramos son 40 céntimos, y cada 20 gramos que exceda de los 20 primeros, 20 céntimos. — (4) Por excepción es de 6 céntimos solamente el importe del certificado para los impresos que no tienen libros, sin que haya derecho a indemnización en caso de extravío.

RELOJERIA

**Manuel Alvarez**

Compra - venta de relojes de todas clases, antiguos y modernos  
6, CALLE DEL PRADO, 6. - TEL. 14226

**Edificios públicos**

**Casas de Socorro**

Buenavista, Castelló, 65, Teléf. 52 430. — Centro, Navas de Tolosa, 10, Teléf. 10.025 — Congreso, Púcar, 8, Teléf. 10.048. — Chamberí, Eloy Gonzalo, 15, Teléf. 30.271. — Hospicio, Augusto Figueroa, 45, Teléf. 10.189. — Hospital, Santa Isabel, 36, Teléfono 10.034. — Inclusa, Encarnación, 21, Teléfono 10.406 — Latina, Carrera de San Francisco, 8, Teléfono 10.022. — Palacio, Cristinos Martos, 3, Teléfono 30.073. — Universidad, Alberto Aguilera, 20, Teléfono 15.132.

**Juzgados Municipales.**

Chamberí, Fuencarral, 91. — Palacio, Tutor, 20. — Inclusa; Estudios, 3. — Latina, Carrera de San Francisco, 8. — Hospicio, Barco, 26. — Buenavista, Belén, 2. — Centro, Santa Catalina, 1. — Congreso, León, 40 y 42. — Hospital, Magdalena, 22. — Universidad, Alberto Aguilera, 20.  
Dirección General de Seguridad, Víctor Hugo número 10  
Servicio de Incendios: Imperial, 10.

## Servicio de Correos

### Central de Correos (Plaza de Castelar)

#### ESTAFETAS URBANAS

Núm 1 Jorge Juan, 20 y 22.—2 General Zabala, 14 (Prosperidad).—3 Santa Engracia, 155.—4 Florida, 7.—5 Carrera de San Francisco, 17.—6 General Orán, 8.—7 Santa Isabel, (esquina a Brumen).—8 Ronda Conde Duque, 11.—9 Hermosilla, 89.—10 Fuencarral, 138.—11 Paseo de Extremadura, 23.—12 Magdalena, 12.—13 Lozano, 14 (Guindalera)—14 Montalbán, 1 (Central).

#### SERVICIO DE TRANVIAS

Sitios de recogida: Estación del Norte.—Atocha (puerta y glorieta)—Plaza de Castelar.—Puerta del Sol (frente a Gobernación y esquina a Carretas).—Nicolás María Riecro (esquina a San Jerónimo).—Plaza de la Independencia.—Claudio Coello (esquina a Alcalá).—Red de San Luis.—Princesa (cruce con Marqués de Li. quijo).—Plaza Mayor.—Cuatro Caminos y Ventas del Espíritu Santo. Horas:—de 8 a 12 y media mañana y de 4 a 8 y media tarde.

#### ESTACIÓN DEL NORTE

Horas de recogida: De las 16 a las 21.50.

Cartas.—Cinco minutos antes de la salida de los trenes impresos.—Desde las 16 hasta las 18.

Certificados y Valores.—Correo de Galicia, hasta las 16.40.—Correo de Santander, 17.—Correo de Asturias, 18.40. Expres de Irán, 21.00.—Correo de Irán, 21.50.—Mixtos de Galicia, Asturias y Santander, 21.00.

Horas de recogida de las cartas. Galicia, a las 15.40 Asturias y Santander, 16.40.—Aragón y Cataluña, 17.05. Tajo (Cáceres) y Extremadura, 17.35.—Alicante y Murcia, 17.55.—Valencia, 19.10.—Andalucía, 19.30. Norte y Extranjero, 21.00.

Cartas certificadas.—De 9 de la mañana a 12 de la noche. Para que salgan en los correos del día, precisa certificadas dos horas antes de la salida de los trenes correos. En otro caso, utilícese las Estafetas de alcance de las estaciones del Norte y Mediodía. Para el extranjero de 9 a 5 y de 7 a 12 de la noche.

Valores declarados.—De 10 de la mañana a las 17.30, a excepción de Galicia, Asturias y Santander, a las 15.00. Aragón y Cataluña, a las 16.30.—Andalucía y Norte, a las 18. Caja: de 11 a 17.—Domingos, de 11 a 15.

Impresos certificados.—Por la calle de Montalbán, en el Pasaje, a la izquierda).—Líneas de Galicia, Asturias, Santander, Segovia y Salamanca, de 10 a 13.50.—Líneas de Aragón, Extremadura, Tajo, Mediterráneo y Cuenca, de 10 a 14.50.—Líneas de Andalucía, Norte, Almorox y Colmenar, de 10 a 15.50. Estas horas son para el público que impone de 1 a 3 certificados. Siendo más de 3, precisa relación por duplicado y sólo de 10 a 13.00, para el extranjero de 9 a 12. Lista de Correos. De 9 mañana a 6 tarde.

#### ESTACIÓN DEL MEDIODÍA

Horas de servicio: De las 16.30 a las 21.30.

Cartas.—Hasta diez minutos antes de la salida de los trenes.

Periódicos e impresos.—Cuenca hasta las 16.40. Aragón, hasta las 17.30. Demás líneas, hasta las 18.

Certificados y valores.—Cuenca, hasta las 16.40. Aragón (expres), 17.30.—Aragón (correo), 17.45.—Extremadura, 18.10.—Andalucía (expres), 19.30.—Alicante y Cartagena, 19.45.—Andalucía (correo), 20.10.—Valencia (expres), 20.45.

## CASA MERP

ARREGLA STYLOGRAFICAS  
ECHEGARAY 7 - TELEFONO 10095 - MADRID

### Tarifa para el servicio de Automóviles

Al servicio público, clasificados por su categoría de fuerza y distinguidos por franjas en los colores azul, naranja y verde:

#### FRANJA ENCARNADA Y VERDE

Los 800 primeros metros.....	0,40 y 0,60
Por cada 200 metros más.....	0,10 y 0,20
Por cada hora que el coche esté parado en fracciones de 0,10 y 0,20.	4,00

Evitará Ud. los destrozos ocasionados en las paredes por los clavos y escarpías usando los tacos



Central: FERNANFLOR, 4.—Madrid.

Depósito: ALCALA, 99.—Madrid.

### PLANTAS Y FLORES NATURALES

## PEDRO LAPÉGUE

Proveedor de los principales Teatros y Hoteles

Construcción de jardines, ramos, corbeilles y coronas

Ventura de la Vega, 3 Teléfono, 12.237

(Entrada por Carrera San Jerónimo) MADRID

## El Rey de los Bocadillos

Unicos y famosísimos bocadillos

— marca «EL COCINERO» —

¡MIL CLASES DISTINTAS!

Pruébelos en cualquiera de sus despachos para la venta: Casa Chacón, Atocha, 110. Embajadores, 8. Casa Vega, Alcalá, 141; y Casa Díaz, Carretera de Aragón, 9 (Ventas del Espíritu Santo)

EL REY DE LOS BOCADILLOS (Marca registrada)

## FABRICA Y ALMACEN

de pianos, órganos y armoniums

Ricardo Rodríguez

VENTAS AL CONTADO Y A PLAZOS

Despacho: Ventura de la Vega, 3

Talleres: Pizarro 19 (Palacio de Chest)

Teléfono 12.344

## ¡Viva Madrid!

CERVEZAS  
LICORES

— EL RESTAURANT DE MODA —

Café expres superior.—Cazuelitas variadas diariamente

El mejor vino de VALDEPEÑAS lo encontrará aquí.

7, Manuel Fernández y González, 7

(ANTES VISITACION)

## COMPREN

LOS CELEBRES CALCETINES Y MEDIAS

## MOLFORT'S

En los ALMACENES ASENSIO

ATOCHA, 58 (Plaza de Antón Martín)

ATOCHA, 12.-ATOCHA, 34.-MONTERA, 24

# ARMENGOL

**Acreditada y antigua Laneria y Colchoneria.**  
*Grandes existencias en lanas y telas adamascadas y listadas,  
 para todas clases de colchones. Duvels, plumas, mira-  
 guanos, borras, zaleas, etcétera etcetera.*

**Barquillo, 30.-Tel. 34 272**

## FONTALBA

A las 6,30 y 10,50  
 Una mujer desconocida

## LARA

A las 6,30 y 10,50  
 Para íf es el mundo

## ROMEA

A las 6,30  
 y 10,30 Por sí las moscas

El mejor film sonoro  
 Español impresioando  
 hasta la fecha es

**Futbol,  
 Amor y  
 Toros**

INTERPRETADO  
 por **Blanquita Rodríguez y  
 Ricardo Núñez**

Brevemente en un popular  
 CINE

## Reina Victoria

Compañía Díaz Artigas.

A las 6,15 y 10,30

**EL PAJARO  
 SIN ALAS**

GRAN METROPOLITANO

A las 6,30

A las 10,30 La Campana Rota

Centro

No hay función

## Infanta Isabel

A las 6,30

10,30

**Pégame, Luciano**



Un gran acomie

En el teatro de la Zarzuela se estrenó a primeros de presente el primer Film ro Español, notablemente ma avillósamente echo. Futbol-Amor y Toros, película mejor echa de la ción Española. su argum e interpretación son es dísimas; la fotografía y las escenas culmin clásicas, y netamente la son de un efecto te; y es sin duda la película Española que se presionado y el éxito

El pasado jueves de la gran ac ruz at ción fué con la comedia drecita», en la que la ción. El lunes se repr mujer desconocida», que en conjunto la co npari la alta aristocracia, pu tro Fontalba.

Sigue representando de Muñoz Seca «Pégame magistral compañía no, ¿Quiere usted diverte llete para Infanta Isabel comedia «Pégame, Luciano

# ALBERTO

Pulseras de pedida especialidad.



Ultimas creaciones

**7, Carretas, 7**

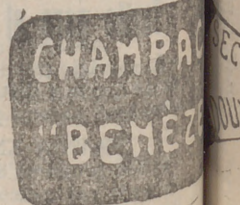



h y i6 de 3.045  
enero de 1930

**Comienzo artístico DE TOROS**

de dicha cinta hace que sea más grande acontecimiento artístico de la época. «Torbol-Amor y Toros» es el mejor film, Español sonoro y cuyo éxito podeis ver y justificarse con tal producción maravillosa de originalidad y notable en el desempeño. No dejé de verla! Después del éxito obtenido en la Zarzuela; brevemente se reponen en otro popular Cinematógrafo de Madrid.

**FOLBA**

ordinario éxito la compañía Quiroga, la presentación grandioso éxito. «La Mancha» una verdadera creación de comedia titulada «Una tarde de interpretación»; Quiroga es la preferida de diario en el suntuoso teatro

**Isabel**

consecutivos el mayor éxito triunfo insuperable de esta obra por don Arturito erradicación? pues adquiera un billete para usted a reir viendo la obra de Muñoz Seca.

EL MEJOR REGALO SERA SIN DUDA, UN OBJETO DE LA ANTIGUA CERAMICA

**—: NIVEIRO :—**  
**DE TALAVERA**

UNICA SUCURSAL EN MADRID  
CALLE DE RECOLETOS 2, DUP  
(NO COMPRAR SIN VISITAR ESTA CASA)

**Price**

Empresa y Dirección M. Sanchez Rexach

A las 6  
Matinee infantil.

A las 10,30 Gran función de circo por la nueva Compañía y presentación de los cinturones inscritos hasta la fecha en la olimpiada de profesionales de Luchas Grecorromanas.

**COMEDIA**

A las 6 y 10,30 ¿Que da usted por el conde?

**COMICO**

A las 6,30 Seis pesetas  
A las 10,30 el Cuatrigemino

**JAI-ALAI**

(Calle de Alfonso XI)

Hoy a las 4 de la tarde.

Grandiosos partidos a pala y a remonte por los mas afamados áses de la pelota.

**TEATRO ESPAÑOL**

A las 6,30 10,30  
Las Mocedades del Cid

**Fuencarral**

A las 6,30 y 10,30 El Alma de la Copla

**Martin**

A las 6,30 A las 10,30.  
Arriba y Abajo y Cha-ca-cha.

**Eslava**

A las 10,30 Noche de verbena  
A las 6,30 La Calesera

**ZARZUELA**

A las 6,30 y 10.15

La Lola se va a los puertos.

**ROYALTY**

Todos los días, tarde y noche. grandes funciones de películas.

“EL CISNE”



Número, 44.708

**FABRICA DE IMPERMEABLES**

Impermeables de señora y caballero 35 pesetas.—Trinchera tres telas, 60 pesetas. Capitas para niños, desde 7,50 pesetas.

**FELIX RIESCO**

Plaza del Progreso, 3 - Madrid  
TELEFONO 73.666



**LINEAS DE TRANVIAS**

Sol-Salamanca.....	0,15	Sol-Especial P. de Toros. Cda. de Nillos. 0,30.- Cda. de Toros.....	0,50
3 Sol-Arguñelles.....	0,15	Plaza Mayor-Leganés.....	0,15
3 Salamanca-Sol. 0,15.- Sol-Qudo.....	0,10	Cibeles-Fuente de Toledo.....	0,15
4 Sol-Venias. 0,20.- Sol-Pardillas.....	0,15	Pozas-Sol. 0,15.- Sol-Delicias.....	0,15
4 Servicio especial Plaza de Toros. Cda. de Nillos. 0,30.- Toros.....	0,50	Red de San Luis-Prosperidad.....	0,20
5 Sol-Pardillas.....	0,15	Puente Valdecañas-Antón Martín.....	0,20
6 Coya-Sol. 0,16.- Sol-Arguñelles.....	0,15	Hipódromo-Chamartín la Rosa.....	0,15
7 Sol-Hipódromo.....	0,15	Sol-Diego de León (por S.).....	0,15
8 Bombilla-Sol. 0,30.- Sol-Hipno.....	0,15	Santo Domingo-Estación Norte.....	0,15
9 Sol-Bombilla. 0,30.- Sol-Norie.....	0,20	Santo Domingo-Pozas.....	0,15
10 Sol-Estación del Norte.....	0,20	Plaza Mayor-Fuente del Ángel.....	0,10
11 Arguñelles-Bilbao-Retiro.....	0,15	C. Caminos-Glorieta de Bilbao.....	0,10
12 Sol-Arguñelles (Resales).....	0,15	Cibeles-Puente de la Princesa.....	0,15
13 Antón Martín-Sol. 0,10.- Sol-Odo.....	0,10	Cibeles-Goya (final).....	0,15
14 P. Vills-Sol. 0,25.- Sol-Odo.-C. Cs. 0,10	0,10	Pozas-Plaza S.ª Cruz (p. V. R.).....	0,15
15 P. Valdecañas-Sol. 0,25.- Sol-Cham-berí-Olavide.....	0,30	Prosperidad-P. A. Martínez-Pozas.....	0,15
16 Sol-Pico. 0,25.- Sol-A. Martín.....	0,20	S. Domingo-Pozas. 0,15.- Pozas-E. Agric.ª. 0,10.- E. Agric.ª.....	0,15
17 C. Caminos-Sol. 0,10.- Sol-Pes. 0,05	0,10	Puerta de Hierro.....	0,15
18 Obelisco-Sol. 0,10.- Sol-S. Fco. 0,10	0,10	Cibeles-Hipódromo.....	0,15
19 C. Camitón.-P. Alcorco. Martínez 0,10	0,10	Cibeles-Plaza Manuel Becerra.....	0,15
20 C. Caminos-Red de San Luis.....	0,10	Plaza Mayor-Fuente de Toledo.....	0,15
21 Sol-Pozas (por Legamios).....	0,15	Plaza Mayor-Matadero.....	0,15
22 Pozas-Sol. 0,15.- Sol-Embajados. 0,15	0,15	Quevedo-Cibeles-P. Alcorco.....	0,15
23 Sol-Fuente de Toledo.....	0,10	Glorieta Bilbao-Colón-Goya.....	0,15
24 P. Myr.-Urb. Bajo. 0,30.- C. Alto 0,10	0,10	Glorieta Ruiz Jiménez-G. Gzadé.....	0,15

**Guía del forastero**

**Algunos museos que merecen visitarse**

- Arqueológico Nacional.** Serrano, 13: De diez a cuatro diario; festivos, de diez a una.
- Arméria Real:** De diez a una, diario, una peseta, jueves, gratis, de dos a tres.
- Arte Moderno,** Paseo de Recoletos, 20: De ocho a una, diario, una peseta; jueves y domingos, gratis.
- Artillería,** Méndez Núñez: De ocho y media a doce y media, diario, 0,25 pesetas; martes y sábados, gratis.
- Caballerías Reales,** Bailén, 8: De dos a cinco, diario, una a seis personas dos pesetas; lunes, gratis.
- Museo Romántico,** San Mateo, 13: De once a cuatro entrada gratis.
- Nacional de Ciencias Naturales,** Castellana (Hipódromo): De nueve a doce, diario, y de nueve a doce y media, festivos.
- Nacional del Prado,** Paseo del Prado, 9: De diez a cuatro, diario, y de diez a dos, festivos; Domingos y jueves gratis.
- Naval,** P. Ministerios 7: De diez a una, diario.

**LINEAS PRINCIPALES DE TURISMO**

Madrid a Barcelona.—Expreso con butacas  
Salida, 8,15 noche; llegada, 9,55 mañana. Expreso con restaurante y camas: Salida 9,30 no-

**Los Gabrieles** (ADRIAN QUIJANO)  
El mejor y más clásico colmado de Madrid. Célebre y famoso en el mundo por sus vinos finos y su manzanilla inigualable. Concurrido día y noche por lo más selecto de la aristocracia y por todas las clases sociales.

RESTAURANT POR CUBIERTOS Y A LA CARTA

**LOS GABRIELES**  
19, ECHEGARAY, 19

**EL OZONOPINO**  
**RUY-RAM**

Cumple con los preceptos de la higiene  
**ISIDORO RUIZ**  
CARRETAS, 37, PRAL.—MADRID

**Depósito de Linoleum**  
ARTICULOS DE LIMPIEZA :: TUBOS DE GOMA  
HULES DE MESAS Y PARA ENGERADOS  
**Francisco Serrano**  
Droguería y Perfumería :: Depósito de suelas y tacones de goma.  
CONDE DE ROMANONES, II. - MADRID

**Sastrería Galindo**  
CORTE REGIO  
TRAJES ULTIMA MODA - GABANES  
TRINCHERAS - GABARDINAS  
(Se admiten géneros para su confección)  
Concepción Jeronima, 8 - Teléfono 72746

**Se hacen Plisados, Vainicas e incrustaciones mecanicas**  
LA CASA MAS ANTIGUA DE MADRID  
SE HACEN TODA CLASE DE PLISADOS Y EN TODOS LOS ANCHOS. - ÚNICA CASA QUE TIENE SIEMPRE LAS ÚLTIMAS CREACIONES DE PARÍS.  
**ARTURO HUERTA**  
Fernando VI, 12, pral. Teléfono 33681

**CONFITERIA, PASTELERIA, FIAMBRES**  
**NIZA**  
Especialidades y creaciones para el te y postres.  
Se sirven LUNCHS  
Argensola, 20, Orellana, 16  
Glorieta de Bilbao, 7 y Sagasta, 2  
Teléfono 33253



che; llegada, 10,15 mañana. Expreso diurno con restaurante: Salida, 9,45 mañana; llegada, 11,15 noche.

Madrid a Hendaya.—Expreso con restaurante y camas: Salida, a las 10 noche; llegada, 10,10 mañana. Expreso con primera y tercera: Salida, 8,50 noche; llegada, 12 mañana.

Madrid a Sevilla.—Expreso con butacas y tercera: Salida, 9,35 noche; llegada 10,55 mañana. Expreso con butaca, restaurante y camas: Salida, 10,40 noche; llegada, 9,25 mañana. Expreso diurno con restaurante: Salida, 9,50 mañana; llegada, 9 noche.

Madrid a el Escorial y Avila.—Rápido diurno a Hendaya, con butacas y segunda: Salida. 10 mañana; llegada a el Escorial, 11 mañana; a Avila 12,15 tarde. Regreso en el descendente: Salida de Avila, 6,47 tarde; de el Escorial, 8,6 tarde; llegada a Madrid, 9 noche.

(Hay trenes ómnibus de ida / venida en el mismo día y otro especial los domingos).

**CARRETERAS**

Carreteras en perfecto estado para el automovilismo.

Madrid-Sevilla (por Córdoba), 542 kilómetros  
Madrid-Sevilla (por Extremadura), 545 kilómetros.

Madrid Irún (por Aranda), 488 kilómetros.  
Madrid Irun (por Valladolid), 558 kilómetros.  
Madrid-Barcelona, 628 kilómetros.  
Madrid-Toledo, 70 kilómetros.  
Madrid-Escorial, 49 kilómetros.

**C. L. A. S. S. A.**

LINEAS AEREAS SUBVENCIONADAS

SERVICIOS DIARIOS

Madrid-Sevilla, por 100 pts.

Madrid-Barcelona, por 125 pts.

SERVICIO ALTERNO

Madrid-Biarritz, por 125 pesetas.

En trimotores de seis toneladas

DESPACHOS

Madrid:

Sevilla:

DE BILLETES:

Alcalá, 71  
Teléfono 52 922

Reina Mercedes, 1  
Teléf. 21760

Barcelona:  
Fontanella,  
Teléf. 20780

Biarritz:  
18, Av. de la Marné  
Teléf. 1479

**Casa Adoración**

ULTIMAS NOVEDADES  
DE PARIS

Sombreros  
para  
señoras  
y  
niñas

4, CALLE DEL PRADO, 4

TELEFONO 14226

**¡¡UN MOMENTO!!**



El mayor surtido en plumas estilográficas y lapiceros automáticos.

Palacio de la estilográfica

Viuda de Navarro

5, PRECIADOS, 5

Tome las señas de esta Casa, compreen ella una vez, y será la Papelería donde se surta siempre.



**¡¡NO LO OLVIDE!!**

**PALACIO DE LA ESTILOGRAFICA**

5, PRECIADOS, 5

Teléfono 10.197  
**MADRID**



Esmaltes finos artísticos. Esmaltes traslucidos. Sortijas de indios patentadas. Condecoraciones civiles y militares. Escudos Heráldicos. Cartelas en oro y plata para homenajes.

**ATOCHA. 5 MADRID**

Teléfono, 17.525

**CASA JACINTO**

(Antiguo Castillo de Luna). Concepción Jerónima, 6 Servicio de restaurant. Platos populares todos los días. Especialidad en cazuelitas. Café exprés. Cervezas, mariscos y bocadillos. Vinos finos de Valdepeñas de la casa de

**Miguel L. Ledesma**

6, Concepción Jerónima. 6

**Tarifa general de la Compañía del Metropolitano Alfonso XIII**

P. del Sol a T. de las Victorias, 4'30; con estaciones en Alvarado y Estrecho.

Estaciones	Del Norte	Urbano	Viario	St. Domingo	Isabel II.	Sevilla	Barca	Revera	P. Vergara	Goya	M. Beceña	Ventas	P. Vallecas	Pacifico	M. Pelayo	Atocha	A. Martín	Progreso	P. del Sol	Gran Vía	Tribunal	Bilbao	Chamberí	Iglesia	Rios Rosas	C. Caminos	
Caminos	20	30	30	30	30	30	30	30	30	30	30	30	30	30	30	30	30	30	30	30	30	30	30	30	30	30	30
Los P. Sas.	20	30	30	30	30	30	30	30	30	30	30	30	30	30	30	30	30	30	30	30	30	30	30	30	30	30	30
Iglesia	20	30	30	30	30	30	30	30	30	30	30	30	30	30	30	30	30	30	30	30	30	30	30	30	30	30	30
Chamberí	20	30	30	30	30	30	30	30	30	30	30	30	30	30	30	30	30	30	30	30	30	30	30	30	30	30	30
Iglesia	20	30	30	30	30	30	30	30	30	30	30	30	30	30	30	30	30	30	30	30	30	30	30	30	30	30	30
Rios Rosas	20	30	30	30	30	30	30	30	30	30	30	30	30	30	30	30	30	30	30	30	30	30	30	30	30	30	30
C. Caminos	20	30	30	30	30	30	30	30	30	30	30	30	30	30	30	30	30	30	30	30	30	30	30	30	30	30	30
P. del Sol	20	30	30	30	30	30	30	30	30	30	30	30	30	30	30	30	30	30	30	30	30	30	30	30	30	30	30
Gran Vía	20	30	30	30	30	30	30	30	30	30	30	30	30	30	30	30	30	30	30	30	30	30	30	30	30	30	30
Tribunal	20	30	30	30	30	30	30	30	30	30	30	30	30	30	30	30	30	30	30	30	30	30	30	30	30	30	30
Bilbao	20	30	30	30	30	30	30	30	30	30	30	30	30	30	30	30	30	30	30	30	30	30	30	30	30	30	30
Chamberí	20	30	30	30	30	30	30	30	30	30	30	30	30	30	30	30	30	30	30	30	30	30	30	30	30	30	30
Iglesia	20	30	30	30	30	30	30	30	30	30	30	30	30	30	30	30	30	30	30	30	30	30	30	30	30	30	30
Rios Rosas	20	30	30	30	30	30	30	30	30	30	30	30	30	30	30	30	30	30	30	30	30	30	30	30	30	30	30
C. Caminos	20	30	30	30	30	30	30	30	30	30	30	30	30	30	30	30	30	30	30	30	30	30	30	30	30	30	30

**Compañía Madrileña de Urbanización**

**Tranvía de Cuatro Caminos-Ciudad Lineal-Ventas**  
 Servicio días laborables: Por la mañana cada quince minutos; por la tarde cada diez minutos. Domingos y días festivos: Cada cinco minutos.

**Tranvía de Cuatro Caminos a la Dehesa de la Villa**  
 Servicio días laborables: Desde Cuatro Caminos cada diez minutos; desde la Red de San Luis (Gran Vía), coches discos núm. 20, cada nueve minutos, Domingos y días festivos: Desde ambos puntos cada cinco minutos.

**Tranvía desde Cuatro Caminos a Fuencarral**  
 Cada treinta minutos.

**Tranvía de Cuatro Caminos a Tetuán**  
 Cada tres minutos. Servicio directo desde el Puente de Vallecas a Tetuán, coches discos número 14, cada diez minutos.

**Tranvía de Ventas a Canillejas**  
 Servicio cada hora, saliendo los coches de Ventas desde las 7,25 hasta las 22,25.

**Ferrocarril a Colmenar Viejo**  
 Salidas de trenes desde Cuatro Caminos: 9,32 Idem de Colmenar: 8,15.

**Kelotería y platería**  
**Bisutería fina**  
**CARLOS PERLA**  
 Objetos para regalos, Relojes desde 7 pesetas.  
**4, Carretas, 4**

**Gran Peluquería de PACO**  
*El salón más distinguido de Madrid*  
 SERVICIO ESMERADISIMO  
 La clientela más selecta de la ciencia, literatura y teatro.  
**CALLE DEL PRADO, NUM. 7**

**¡LE INTERESA!**  
 El célebre cocinero **Antonio Martín** ofrece su  
**CLASICA COCINA Y SUS CUBIERTOS ENORMES POR 3 Y 4,50, CON VINO Y POSTRES**  
 Dicho jefe de cocina desafía a  
**QUE NO SE COME MEJOR QUE EN**  
**¡VIVA MADRID!**  
**7, MANUEL FERNANDEZ Y GONZALEZ, 7**

**EL MESÓN DEL SEGOVIANO**  
 CAVA BAJA, 41 y 28. - Teléfono, 72982  
 El sitio más popular de la Corte, donde pueden admirar los famosos frescos del pintor **Arturo Ortiz Aguacil**  
**Los jueves: POTE GALLEGO**  
 No deje de visitar este famoso **MESÓN**

**GRAN FERRETERIA - MATERIAL ELECTRICO**  
 Especialidad en artículos para Colegios y Comunidades  
**PEDRO ORCASITAS**  
 SUCESOR DE PEÑA  
 Aguja, cuchillos, tijeras, navajas de afeitar y de bolsillo, Efectos de pescar. Batería de cocina. Herramientas para zapateros y guarnicioneros.  
 Cubiertos.  
**Esparteros, 10 MADRID Teléfono 13346**

**La Regional**  
 Vinos finos de mesa. - Servicio a domicilio  
**Gran vino "El Padre Eterno"**  
 y blanco **"LA PALMA"**  
**1, los Madrazos, 1**  
 Teléfono 13563

**Zacarías Madrid**  
 Se encarga de hacer toda clase de Seguros y en particular de «La Equitativa de Madrid», empresa de seguros contra enfermedades y entierros. también facilita terrenos en el extrarradio desde 10 pesetas al mes.—Para informes:  
**48, Mesón de Paredes, 48**

# Peletería "LLANA"

*Avisa a su distinguida clientela  
que ha inaugurado su nueva  
Casa en*

**Luencarral, 46.==2.º**

TELEFONO  
13451



**Félix Toca**  
FABRICA DE BRONCES ARTISTICOS  
LAMPARAS, CAMIAS,  
MUEBLES Y HERRAJES  
DESPACHO CENTRAL, NICOLÁS DE PEDRERO, 876  
FABRICA DE FONOS - 15 4771  
Teléfono - 151101 MADRID

**KARDEX**

FICHERO VISIBLE PERFECTO

**LIPS**

CAJAS DE CAUDALES

MUEBLES DE ACERO  
PARA OFICINAS

ARCHIVADORES, MESAS,  
ARMARIOS, ETC.

**Rudy Meyer**

Montera, 28  
MADRID



**Mi orgullo**

es el aspirador de polvo

**VAMPIRO**

Con él puedo limpiar las alfombras, los muebles y tapices sin que quede una partícula de polvo.

*Enceradoras eléctricas*

- Hobby - Dandy - Victor - Express -

**A. E. G. - Sección Santo**

Paseo de Recoletos, 17

Teléfono 52098

**CONTRA EL FRIO,  
HUMEDAD y ENFERME-  
DADES**

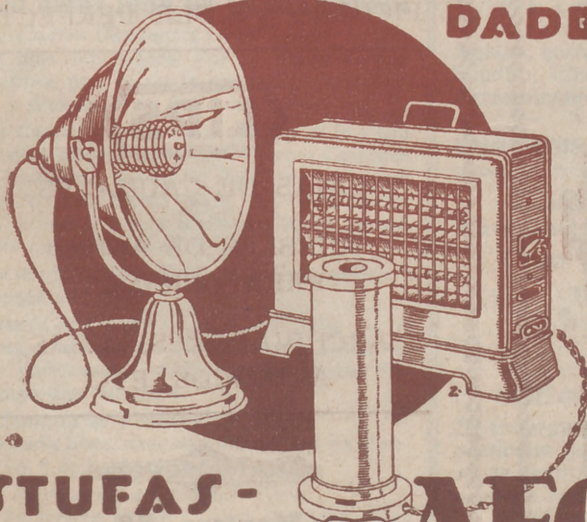

**ESTUFAS - CALIENTAPIES AEG**

En todos los buenos acreditados establecimientos de este ramo

•• y ••

**A E G Ibérica de Electricidad (S. A.)**

DESPACHO PUBLICO

Prim, 20. Madrid

Horas: De 8 y 1/2 a 1 y de 3 y 1/2