

OCTAVO año de publicación no interrumpida.

Espectáculos de Madrid

REVISTA DIARIA

GUIA DE LA CAPITAL
= NOVELAS = PASATIEMPOS
CRÓNICAS DE TEATROS
= TOROS =



CINES
VARIETÉS
Y
SPORT.

OFICINAS
CONDE ROMANONES
ESCALON CONDE ROMANONES

Reparto Gratis

- DIRECCIÓN -
2- CONDE DE ROMANONES, 2



UNIÓN MUSICAL ESPAÑOLA

Carrera de San Jerónimo, 30 (edificio propiedad) y Preciados, 5.
Autopianos; Piano, Armoniums, Instrumentos accesorios, Rollos
Diana. Música Española y Extranjera. AUTOPIANOS DE ALQUILER

¡Casa la más surtida y más barata de España.

Parés Durán

LA MARAVILLA DEL SIGLO



¿Ha oído Ud. la Nueva Gramola con Cámara Acústica «Reentrante»? En caso negativo, hágalo en seguida. Acuda sin pérdida de tiempo a un agente nuestro y pida una audición musical con este nuevo instrumento. Al escuchar las primeras notas sentirá usted la sensación de que los artistas se hallan en su presencia. Su ánimo quedará cautivado ante esta nueva maravilla y radiante de placer, deseará Ud. adquirir este prodigioso aparato que reproduce todos los sonidos musicales con una precisión verdadera admirable. Una sola audición le convencerá.

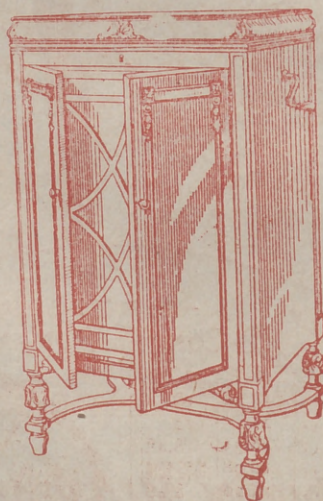

La Voz de su Amo

COMPañÍA DEL GRAMÓFONO, S. A. E.
Avenida Pí y Margall, 1.—MADRID

Fábrica
Urgel N.º 9
BARCELONA



Distribución de nuestras tiradas

Todos los días, de doce y media a dos en los Casinos de Madrid, Bellas Artes, Gran Peña; en los Hoteles Palace, París, Inglés, Reina Victoria, Regina y Príncipe de Asturias. De cuatro a cinco de la tarde, en los siguientes Cafés y de esta forma: *Martes, Jueves y Sábados*, Cafés Oriental, Lisboa, Puerto Rico, Universal y Colonial; *Miércoles, Viernes y Domingos*, Lion d'Or, Maison Dorée, Café-Bar La Montaña y Norte.— Diariamente se reparte en los Bars Villa-Rosa, Plaza de Santa Ana, 17, «Madrid» Sevilla, Echegaray, 21 y en la Peluquería de Moda, Prado, 7.—Lo que avisamos a los Sres. anunciantes para que lo compruebe

Para toda clase de anuncios y propagandas dirijanse a la Dirección

2, Conde de Romanones, 2

(Esquina a Concepción Jerónima)

Horario de trenes.

Compañía del Norte.	Salida de Madrid	Llegada a Madrid
Expreso Hendaya (vía Avila).....	2130 2230	7-9
Expreso Galicia (vía Avila).....	19,20	9,40
Rápido Hendaya (vía Avila).....	20	21
Sudexpreso Francia (vía Avila)....	22	9,15
Rápido Asturias-Santander.....	9	22,15
Correo Santander (vía Avila).....	19,30	8,15
Correo Galicia (vía Avila).....	19,45	7,45
Correo Hendaya (vía Avila).....	22,45	6
Mixto Madrid-Irún.....	6	19,40
Mixto Galicia (vía Segovia).....	10,25	14 50
Mensajerías Segovia.....	20	15,45
Tranvía Avila.....	7,45 17,10	21-2045
Tranvía Segovia.....	8-18	11,10-20 25
Tranvía Escorial-Cercedilla.....	14,10	18
Tranvía Pozuelo.....	21	22
Tranvía Pozuelo.....	16,35	18,45
Tranvía Escorial (domingos).....	10 08	1955 2010
Tranvía Escorial.....	19,20	8,48
Madrid-Cáceres-Portugal.		
Ráp. Lisboa.....	23,28	8,26
Corr. Lisboa.....	20,25	9,05
Mix. Salamanca-Cáceres.....	8,45	19,50
Mix. Talavera.....	14	16

Sigue en la 4.ª plana.

Clemente y García

Liquidación forzosa por derribo de la finca.

Precios increíbles.

34, MAYOR, 34

TELEFONO 10.251



NO TIENE SUCURSALES

Madrid-Zaragoza Alicante

	Salida de Madrid	Llegada a Madrid
Exp. Barcelona.....	20,15	9
Exp. Alicante Valencia-Cartagena.	9	10,40
Exp. Andalucía.....	9,50	20,25
Expreso Sevilla.....	10,55	21,05
Expreso Zaragoza y Barcelona....	9,45	21,55
Expreso Málaga-Algeciras (alterno	21,35	9,10
Correo-expreso Valencia.....	22,10	8
Exp. Andalucía-Cádiz (alterno)....	22,40	8,45
Correo-expreso Alicante.....	23	7,30
Correo-Expreso Aranjuez-Toledo..	9,10	20,25
Omnibus Zaragoza.....	19	10,25
Omnibus Zaragoza-Barcelona.....	7,20	19,55
Correo Zaragoza y Barcelona.....	21,40	8
Correo-expreso Cartagena.....	21,45	8,30
Expreso Badajoz, lunes miér. vier.	8,45	20,45
Id. regreso, martes, jueves, sáb....	8,45	20,45
Expreso Toledo (por Aranjuez) ..	9,10	20
Correo Andalucía.....	23,25	7
Omnibus Cuenca-Alicante-Valencia-Cartagena y Córdoba.....	7	11,20
Mensajerías Valencia-Alicante y Tarancón.....	11,10	18,45
Omnibus Toledo.....	7,45	14,35
Omnibus Sigüenza.....	13,30	14,15
Omnibus Guadalajara.....	10,10	17,35
— — — — —	17	17,35
— — — — —	20,35	8,45
Tranvía Getafe (Badajoz).....	6,20	7,45

Tarifas de Correos

PUNTO DE DESTINO	CARTAS		TARJETAS postales		Sobres mensajeros y objetos asegurados		Derecho de certificado	
	Tipo de peso	Gras.	Tipo de peso	Gras.	Tipo de peso	Gras.	Ual. que pesa	Cts.
Interior de las poblaciones, Península, Islas Baleares, Canarias, posesiones españolas de Norte de Africa y Andorra, Portugal, Gibraltar, Filipinas y América. Para todo P.O., Anonimo, Cortis y demás posesiones del Golfo de Guinea. Oáculos españoles en Marruecos y Tánger. Todos los demás países.....	20	15	15	20	15	20	30 (h)	
	25	25	15	25	25	30	30 (h)	
	25	25	15	30	30	30	30	
	30	20 (a)	15	30	20	30	30	
	30	40	25	30	30	40	40	
	30	40	25	30	30	40	40	

(a) Los primeros 20 gramos son 40 céntimos, y cada 20 gramos que exceda de los 20 primeros, 30 céntimos. — (b) Por excepción es de 6 céntimos solamente el importe del certificado para los impresos que contienen libros, sin que haya derecho a indemnización en caso de extravío.

HOTEL UNIVERSO Y CUATRO NACIONES

ZARAGOZA

RESTAURANT DE PRIMER ORDEN

Ascensor eléctrico - Calefacción a vapor - Agua corriente, fría y caliente - Habitaciones con baño - Autobús en las estaciones - Grandes salones para banquetes

LA CORUÑA
MARTIN NAVAZO

Vinos - Restaurant - Cervezas - Licores de todas las marcas - Mariscos del día - Aperitivos y bocadillos - La peña más clásica.

4. ALCAJALÁ 4

Fotografía Laurgraff

Montera, 12, planta baja

Sucursal en Preciados, 16, planta baja

Magníficas postales desde tres ptas., kilométricos, pasaportes y carnets entregados en el acto.

SE HACEN AMPLIACIONES

RELOJERIA

Manuel Alvarez

Compra - venta de relojes de todas clases, antiguos y modernos
6, CALLE DEL PRADO, 6. - TEL. 14226

Edificios públicos

Casas de Socorro

Buenavista, Cas. elló. 65, Teléf. 52.430. — Centro, Navas de Tolosa, 10, Teléf. 10.025 — Congreso, Fúcar, 8, Teléf. 10.038. — Chamberí, Eloy Gonzalo, 15, Teléf. 30.271. — Hospicio, Augusto Figueroa, 45, Teléf. 16.189. — Hospital, Santa Isabel, 36, Teléfono 10.034. — Inclusa, Encarnación, 21, Teléfono 10.406 — Latina, Carrera de San Francisco, 8, Teléfono 10.022. — Palacio, Cristinos Martos, 3, Teléfono 30.073. — Universidad, San Bernardo, 68, Teléfono 15.032.

Juzgados Municipales.

Chamberí, Fuencarral, 91. — Palacio, Tutor, 20. — Inclusa, Estudios, 3 — Latina, Carrera de San Francisco, 8. — Hospicio, Barco, 26 — Buenavista, Belén, 2. — Centro, Santa Catalina, 1. — Congreso, León, 40 y 42. — Hospital, Magdalena, 22. — Universidad, Alberto Aguilera
Dirección General de Seguridad, Victor Hugo número 10
Servicio de Incendios: Imperial, 10.

Servicio de Correos

Central de Correos (Plaza de Castelar)

ESTAFETAS URBANAS

Núm 1 Jorge Juan, 20 y 22. — 2 General Zabala, 14 (Prosperidad). — 3 Santa Engracia, 155. — 4 Florida, 7. — 5 Carrera de San Francisco, 17. — 6 General Oraa, 8. — 7 Santa Isabel, (esquina a Brumen). — 8 Ronda Conde Duque, 11. — 9 Hermostilla, 89. — 10 Pusecarral, 138. — 11 Paseo de Extremadura, 25. — 12 Carretas, 10. — 13 Lozano, 14 (Guindalera). — 14 Montalbán, 1 (Central).

SERVICIO DE TRANVIAS

Sillos de recogida: Estacion del Norte. — Atocha (puerta y giorleta) — Plaza de Castelar. — Puerta del Sol (frente a Gobernación y esquina a Carretas). — Nicolás María Rieero (esquina a San Jerónimo). — Plaza de la Independencia. — Claudio Coello (esquina a Alcalá) — Red de San Luis. — Princesa (cruce con Marqués de U. quijo). — Plaza Mayor. — Cuatro Caminos y Ventas del Espíritu Santo. Horas: — de 8 a 12 y media mañana y de 4 a 8 y media tarde.

ESTACION DEL NORTE

Horas de recogida: De las 16 a las 21.50.

Cartas. — Cinco minutos antes de la salida de los trenes. Impresos. — Desde las 16 hasta las 18.

Certificados y Valores. — Correo de Galicia, hasta las 16.40. — Correo de Santander, 17. — Correo de Asturias, 18.40. — Exprés de Irún, 21.00. — Correo de Irún, 21.30. — Mixtos de Galicia, Asturias y Santander, 21.00.

Horas de recogida de las cartas. — Galicia, a las 15.40. Asturias y Santander, 16.40. — Aragón y Cataluña, 17.00. — Tajo (Cáceres) y Extremadura, 17.55. — Alicante y Murcia, 17.55. — Valencia, 19.10. — Andalucía, 19.30. — Norte y extranjero, 21.00.

Cartas certificadas. — De 9 de la mañana a 12 de la noche. Para que sepan en los correos del día, precisa certificar dos horas antes de la salida de los trenes correos. En otro caso, utilícense las Estafetas de alcance de las estaciones del Norte y Mediodía. Para el extranjero de 9 a 5 y de 7 a 12 de la noche.

Valores declarados. — De 10 de la mañana a las 17.30, a excepción de Galicia, Asturias y Santander, a las 16.00. Aragón y Cataluña, a las 16.30. — Andalucía y Norte, a las 18. — Caja: de 11 a 17. — Domingos, de 11 a 18.

Impresos certificados. — Por la calle de Montalbán, en el Pasaje, a la izquierda). — Líneas de Galicia, Asturias, Santander, Segovia y Salamanca, de 10 a 15.50. — Líneas de Aragón, Extremadura, Tajo, Mediterráneo y Cuenca, de 10 a 14.50. — Líneas de Andalucía, Norte, Almorox y Colmenar, de 10 a 15.50. Estas horas son para el público que imponga de 1 a 5 certificados. Siendo más de 5, precisa relación por duplicado y sólo de 10 a 15.00, para el extranjero de 9 a 12.

Lista de Correos. — De 9 mañana a 6 tarde.

ESTACION DEL MEDIODÍA

Horas de servicio: De las 16.30 a las 21.30.

Cartas. — Hasta diez minutos antes de la salida de los trenes.

Periódicos e impresos. — Cuenca hasta las 16.40. Aragón, hasta las 17.30. Demás líneas, hasta las 18.

Certificados y valores. — Cuenca, hasta las 16.40. — Aragón (exprés), 17.50. — Aragón (correo), 17.45. — Extremadura, 18.10. — Andalucía (exprés), 19.30. — Alicante y Cartagena, 19.45. — Andalucía (correo), 20.10. — Valencia (exprés), 20.45.

CASA MERP

ARREGLA STYLOGRAFICAS
ECHEGARAY 7 - TELEFONO 10095 - MADRID

Tarifa para el servicio de Automóviles

Al servicio público, clasificados por su categoría de fuerza y distinguidos por franjas en los colores azul, naranja y verde:

FRANJA ENCARNADA Y VERDE

Los 800 primeros metros..... 0,40 y 0,60
Por cada 200 metros más..... 0,10 y 0,20
Por cada hora que el coche esté parado en fracciones de 0,10 y 0,20. 4,00

Evitará Ud. los destrozos ocasionados en las paredes por los clavos y escarpías usando los tacos



Central: FERNANFLOR, 4. — Madrid.
Depósito: ALCALA, 99. — Madrid.

PLANTAS Y FLORES NATURALES

PEDRO LAPÉGUE

Proveedor de los principales Teatros y Hoteles
Construcción de jardines, ramos, corbeilles y coronas

Ventura de la Vega, 3 Teléfono, 12.237

(Entrada por Carrera San Jerónimo) MADRID

El Rey de los Bocadillos

Unicos y famosísimos bocadillos

— marca «EL COCINERO» —

¡MIL CLASES DISTINTAS!

Pruébelos en cualquiera de sus despachos para la venta: Casa Chacón, Atocha, 110. Embajadores, 8. Casa Vega, Alcalá, 141; y Casa Díaz, Carretera de Aragón, 9 (Ventas del Espíritu Santo)

EL REY DE LOS BOCADILLOS (Marca registrada)

FÁBRICA Y ALMACÉN

de pianos, órganos y armoniumms

Ricardo Rodríguez

VENTAS AL CONTADO Y A PLAZOS

Despacho: Ventura de la Vega, 3

Talleres: Pizarro 19 (Palacio de Chese)

Teléfono 12.344

¡Viva Madrid!

CERVEZAS
LICORES

— EL RESTAURANT DE MODA —

Café exprés superior. — Cazuélititas variadas diariamente

El mejor vino de VALDEPEÑAS lo encontrará aquí.

7, Manuel Fernández y González, 7

(ANTES VISITACION)

COMPREN

LOS CELEBRES CALCETINES Y MEDIAS

MOLFORT'S

En los ALMACENES ASENSIO

ATOCHA, 58 (Plaza de Antón Martín)

ATOCHA, 12.-ATOCHA, 34.-MONTERA, 24

ARMENGOL

Acreditada y antigua Lanería y Colchonería.
Grandes existencias en lanas y telas adamascadas y listadas,
para todas clases de colchones. Duvets, plumas, mira-
guanos, borras, zaleas, etcétera etcetera.

Barquillo, 30.-Tel. 34.272

FONTALBA

No hay función

LARA

A las 6,30 y
10,30 Para tíes el mundo

ROMEA

A las 6,30 Las Lloronas
A las 10,30 Por si las moscas

Martin

A las 6,30 Los Verderones
y Arriba, y Abajo A las 10,30
Arriba y Abajo y Cha-ca-cha.

REAL CINEMA

Todos los días tarde y no-
che grandes funciones de pe-
liculas.

Cine Sonoro

CALL O

Todos los días, tarde y no-
che, grandes funciones de
películas.

Reina Victoria

Compañía Díaz Artigas.

A las 6,15 y 10,30

EL PAJARO SIN ALAS

GRAN METROPOLITANO

A las 6,30 La Parranda
A las 10,30 La Campana Rota

Centro

A las 6,30 y 10,30 No hay función

Infanta Isabel

A las 6,30

El marido de la señorita (abono)

10,30

Pégame, Luciano

ALBERTO

Pulseras de pedi-
da especialidad.



Ultimas
creaciones

7, Carretas, 7



Precepto

ENERO.—Nada debe ha-
se en la tierra durante las
vias, pero es convenie
mientras duren los hielos
var y tender los estiérc
muy consumidos a las tie
que han de sembrarse de
tos de primavera. Pasado
hielos se podan los olivar
los árboles de sombra. Se
den echar «mugrones» en
viñas, y en tierras tempr
se pueden plantar sarmie
y algunos árboles como
mendros. En los países
cálidos se podrán sembra
naranjos. También su

REFRAN

Enero es caballero, si
ventolero.
El pollo de Enero a
Juan es ponadero.
Tafetán en Enero es
de poco dinero.
Enero mojado, bueno
el tiempo, malo para el
nado.
Aguá de Enero, todo el
tiene tempero.
En Enero cástate, comp
ro, y da vuelta al gallin
Los pollos de Enero van
su madre al gallinero, lo
San Juan al muladar.

CHAMPAGNE
"BENÉZE"



Para hoy 7 de 3036
Enero de 1930

ep agrícolas

prender en este tiempo los
de las olivos de estaca o de barbado
venidos los avellanos y laureles. Se
ielos podrán injertar árboles fruta-
siérvies; si el tiempo es húmedo se
podrán cañaverales; también
e de pueden plantarse y limpiarse
sade osales de y cerezos y el aler-
livan se siembran lechugas, cebos-
a. Se nos, ajos, coles, verdolagas,
s+ en melgas y rábanos que se cu-
mpre n con paja y con cañizos o
rmie origos de otra clase, muy re-
como orzados, que los defiendan del
is- pelo. Se planta el estragón,
mbran mederas y patatas majorlín.

DEL MES

Lluvias de Enero llenan la
caba tinaja y granero.
ro a La madera de tu casa en
Enero sea cortada.
es s Si nieva en Enero no hay
no fullero
n Enero cada oveja con su
rdero.
oda en Enero cava en Fe-
ro y serás uvero.
Buen Enero, mal Febrero.
Quien no trae calzas en
Enero no fies de él tu dinero.
Se da en Enero, fantasía o
poco dinero.

**EL MEJOR REGALO
SERÁ SIN DUDA UN OBJETO DE LA
ANTIGUA CERAMICA**
— NIVEIRU —
DE TALAVERA
UNICA SUCURSAL EN MADRID
CALLE DE RECOLETOS 2, DUP.
¡NO COMPRAR SIN VISITAR ESTA CASA!

Price
Empresa y Dirección M. Sanchez Rexach
A las 6.
y
A las 10 30 Gran función de
circo por la nueva Compañía.
¡El mejor y más atrayente es-
pectaculo!

COMEDIA
A las 10,30 ¿Que da usted por el
conde?

COMICO
A las 6,30 Seis pesetas
A las 10,30 el Cu frigemino

JAI-ALAI
Calle de Alfonso XI)
Hoy a las 4 de la tarde.
Primero (a pala) Zubeldia y
Quintana III contra Badiola y Pé-
rez Sugundo a pala Fernández
y Ochoa contra Azurmendi II y
Ermua.

TEATRO ESPAÑOL
A las 6 Hamlet.
10,30 No hay función

Fuencarral
A las 6,30 y 10,30 El Alma
de la Copla

ZARZUELA
A la 6,30 y 10,30 La pelícu-
la sonora Española.
Fu bol-Amor y Toros

Eslava
A las 6,30
A las y 10,30 Noche de
verbena

AVENIDA
Todos los días, tarde y no-
che, grandes funciones de
películas.

ROYALTY
Todos los días, tarde y no-
che, grandes funciones de
películas.



Número, 44.708

FABRICA DE IMPERMEABLES
Impermeables de señora y caballero 35
pesetas.—Trinchera tres telas, 60 pesetas
Capitas para niños, desde 7,50 pesetas.
FELIX RIESCO
Plaza del Progreso. 3.- Madrid
TELEFONO 73.666

SEC=DEMI=SEC.
EXTRA=SEC.

TRANVIAS

- Sol-Especial P. de Toros, Cda. de Nilos, 0,30.—Cda. de Toros... 0,50
- Plaza Mayor-Leganés... 0,50
- Cibeles-Puerta de Toledo... 0,15
- Pozas-Sol, 0,15.—Sol-Deilicias... 0,15
- Red de San Luis-Prosperidad... 0,20
- Puente Vallecas-Antón Martín... 0,15
- Hipódromo-Chamartín la Rosa... 0,15
- Sol-Diego de León (por S)... 0,15
- Santo Domingo-Estación Norte... 0,15
- Plaza Mayor-Puerta del Ángel... 0,10
- C. Caminos-Glorieta de Bilbao... 0,15
- Cibeles-Goya (final)... 0,15
- Pozas-Plaza S. Cruz (p. V. R.)... 0,15
- Prosperidad-P. A. A. Martínez... 0,15
- S. Domingo-Pozas, 0,15.—E. Agrícola, 0,20
- Puerta de Hierro... 0,15
- Cibeles-Hipódromo... 0,15
- Cibeles-Plaza Manuel Becerra... 0,05
- Plaza Mayor-Fuentevilla... 0,05
- Plaza Mayor-Mataderos... 0,20
- Quevedo-Cibeles-P. Atocina... 0,15
- Glorieta Bilbao-Colón-Goya... 0,15
- Glorieta Ruiz Jiménez-G. Gzde... 0,15

LINEAS DE

- 1 Sol-Salamanca... 0,15
- 2 Sol-Arguñelles... 0,15
- 3 Salamanca-Sol, 0,15.—Sol-Oudo... 0,10
- 4 Sol-Ventus, 0,20.—Sol-Pardillas... 0,15
- 5 Servicio especial Plaza de Toros, Cda. de Nilos, 0,30.—Toros... 0,30
- 6 Sol-Pardillas... 0,15
- 7 Goya-Sol, 0,15.—Sol-Arguñelles... 0,15
- 8 Sol-Hipódromo... 0,15
- 9 Bombilla-Sol, 0,30.—Sol-Hpno... 0,15
- 10 Sol-Bombilla, 0,30.—Sol-Norte... 0,20
- 11 Sol-Estación del Norte... 0,20
- 12 Arguñelles-Bibao-Retiro... 0,15
- 13 Sol-Arguñelles (Rosales)... 0,15
- 14 Antón Martín-Sol, 0,10.—Sol-Odo... 0,10
- 15 P. Vallecas, 0,25.—Sol-Odo-C. Cs... 0,10
- 16 P. Vallecas-Sol, 0,25.—Sol-Chamartín-Olavido... 0,10
- 17 Sol-Pfeco, 0,25.—Sol-A. Martín... 0,10
- 18 C. Caminos-Sol, 0,10.—Sol-Pgs... 0,05
- 19 Obelisco-Sol, 0,10.—Sol-S. Fco... 0,10
- 20 C. Caminos.-P. Alonso Martínez... 0,10
- 21 C. Caminos-Red de San Luis... 0,10
- 22 Sol-Pozas (por Leganitos)... 0,15
- 23 Pozas-Sol, 0,15.—Sol-Embajads... 0,15
- 24 Sol-Fuentevilla... 0,10
- 25 P. Myr.-Crb. Bajo, 0,30.—C. Alto... 0,10

Guía del forastero
Algunos museos que merecen visitarse.

- Arqueológico Nacional*, Serrano, 13: De diez a cuatro diario; festivos, de diez a una.
- Armería Real*: De diez a una, diario, una peseta; jueves, gratis, de dos a tres.
- Arte Moderno*, Paseo de Recoletos, 20: De ocho a una, diario, una peseta; jueves y domingos, gratis.
- Artillería*, Méndez Núñez: De ocho y media a doce y media, diario, 0,25 pesetas; martes y sábados, gratis.
- Caballerizas Reales*, Bailén, 8: De dos a cinco, diario, una a seis personas dos pesetas; lunes, gratis.
- Museo Romántico*, San Mateo, 13: De once a cuatro, entrada gratis.
- Nacional de Ciencias Naturales*, Castellana (Hipódromo): De nueve a doce, diario, y de nueve a doce y media, festivos.
- Nacional del Prado*, Paseo del Prado, 9: De diez a cuatro, diario, y de diez o dos, festivos; Domingos y jueves gratis.
- Naval*, P. Ministerios 7: De diez a una, diario.

LINEAS PRINCIPALES DE TURISMO

Madrid a Barcelona.—Expreso con butacas: Salida, 8,15 noche; llegada, 9,35 mañana. Expreso con restaurante y camas: Saiida 9,30 no-

Los Gabrieles (ADRIAN QUIJANO)

El mejor y más clásico colmado de Madrid. Célebre y famoso en el mundo por sus vinos finos y su manzanilla inigualable. Concurrido día y noche por lo más selecto de la aristocracia y por todas las clases sociales.

RESTAURANT POR CUBIERTOS Y A LA CARTA

LOS GABRIELES

19, ECHEGARAY, 19

EL OZONOPINO

RUY-RAM

Cumple con los preceptos de la higiene
ISIDORO RUIZ
CARRETAS, 37, PRAL.—MADRID

Depósito de Linoleum

ARTÍCULOS DE LIMPIEZA :: TUBOS DE GOMA
HULES DE MESAS Y PARA ENGERADOS

Francisco Serrano

Droguería y Perfumería :: Depósito de suelas y tacones de goma.

CONDE DE ROMANONES, II. - MADRID

Sastrería Galindo
CORTE REGIO

TRAJES ULTIMA MODA - GABANES
TRINCHERAS - GABARDINAS

(Se admiten géneros para su confección)

Concepción Jeronima, 8 - Teléfono 72746

Se hacen Plisados, Vainicas e incrustaciones mecanicas

LA CASA MAS ANTIGUA DE MADRID

SE HACEN TODA CLASE DE PLISADOS Y EN TODOS LOS ANCHOS. - ÚNICA CASA QUE TIENE SIEMPRE LAS ÚLTIMAS CREACIONES DE PARÍS.

ARTURO HUERTA

Fernando VI, 12, pral. Teléfono 33681

CONFITERIA, PASTELERIA, FIAMBRES

N I Z A

Especialidades y creaciones para el te y postres.

Se sirven LUNCHS

Argensola, 20 y Orellana, 16
Teléfono, 33253

che; llegada, 10,15 mañana. Expreso diurno con restaurante: Salida, 9,45 mañana; llegada, 11,15 noche.

Madrid a Hendaya.—Expreso con restaurante y camas: Salida, a las 10 noche; llegada, 10,10 mañana. Expreso con primera y tercera: Salida, 8,30 noche; llegada, 12 mañana.

Madrid a Sevilla.—Expreso con butacas y tercera: Salida, 9,35 noche; llegada 10,55 mañana. Expreso con butaca, restaurante y camas: Salida, 10,40 noche; llegada, 9,25 mañana. Expreso diurno con restaurante: Salida, 9,50 mañana; llegada, 9 noche.

Madrid a el Escorial y Avila.—Rápido diurno a Hendaya, con butacas y segunda: Salida 10 mañana; llegada a el Escorial, 11 mañana; a Avila 12,15 tarde. Regreso en el descendente: Salida de Avila, 6,47 tarde; de el Escorial, 8,6 tarde; llegada a Madrid, 9 noche.

(Hay trenes ómnibus de ida / venida en el mismo día y otro especial los días domingos).

CARRETERAS

Carreteras en perfecto estado para el automovilismo.

Madrid-Sevilla (por Córdoba), 542 kilómetros

Madrid-Sevilla (por Extremadura), 545 kilómetros.

Madrid Irún (por Aranda). 488 kilómetros.

Madrid Irun (por Valladolid). 558 kilómetros.

Madrid-Barcelona, 628 kilómetros.

Madrid-Toledo, 70 kilómetros.

Madrid-Escorial, 49 kilómetros.

C. L. A. S. S. A.

LINEAS AEREAS SUBVENCIONADAS

SERVICIOS DIARIOS

Madrid-Sevilla, por 100 pts.

Madrid-Barcelona, por 125 pts.

SERVICIO ALTERNO

Madrid-Biarritz, por 125 pesetas.

En trimotores de seis toneladas

DESPACHOS

Madrid:

Alcalá, 71
Teléfono 52 922

Sevilla:

Reina Mercedes, 1
Teléf. 21760

DE BILLETES:

Barcelona:
Fontanella,
Teléf. 20760

Biarritz:
18, Av. de la Marne
Teléf. 1479

Casa Adoración

ULTIMAS NOVEDADES
DE PARIS

Sombreros
para
señoras
y
niñas

4, CALLE DEL PRADO, 4

TELEFONO 14226

¡¡UN MOMENTO!!



El mayor surtido en
plumas estilográficas
y lapiceros
automáticos.

Palacio de la estilográfica

Viuda de Navarro

5, PRECIADOS, 5

Tome las señas de esta
Casa, compre en ella una
vez, y será la Papelería
donde se surta siempre.



¡¡NO LO OLVIDE!!

PALACIO DE LA ESTILOGRAFICA

5, PRECIADOS, 5

Teléfono 10.197

MADRID



Esmaltes finos artísticos. Esmaltes traslucidos. Sortijas de indios patentadas. Condecoraciones civiles y militares. Escudos Heráldicos. Cartelas en oro y plata para homenajes.

ATOCHA. 5 MADRID

Teléfono, 17.525

Casa JACINTO

(Antiguo Castillo de Luna). Concepción Jerónima, 6
Servicio de restaurant. Platos populares todos los días. Especialidad en cazuelitas. Café exprés. Cervezas, mariscos y bocadillos. Vinos finos de Valdepeñas de la casa de Miguel López

6, Concepción Jerónima. 6

Peletería "BLANA"

*Avisa a su distinguida clientela
que ha inaugurado su nueva
Casa en*

Fuencarral, 46. = 2.º

TELEFONO
13451



Felix Toca
FÁBRICA DE BRONCES ARTÍSTICOS
LAMPARAS - CAMIÁS
MUEBLES Y HERRAJES

DESPACHO CENTRAL, NICOLÁS MAQUERO 87-875
TEL. FON. - 15 477.
FÁBRICA, P.º de los Acacias 2 du pdº
Teléfono - 12410 MADRID

KARDEX

FICHERO VISIBLE PERFECTO

LIPS

CAJAS DE CAUDALES

MUEBLES DE ACERO
PARA OFICINAS

ARCHIVADORES, MESAS,
ARMARIOS, ETC.

Rudy Meyer

Montera, 28
MADRID



Mi orgullo

es el aspirador de polvo

VAMPIRO

Con él puedo limpiar las alfombras, los muebles y tapices sin que quede una partícula de polvo.

Enceradoras eléctricas

- Hobby - Dandy - Victor - Express -

A. E. G. - Sección Santo

Paseo de Recoletos, 17

Teléfono 52098

**CONTRA EL FRIO,
HUMEDAD y ENFERME-
DADES**

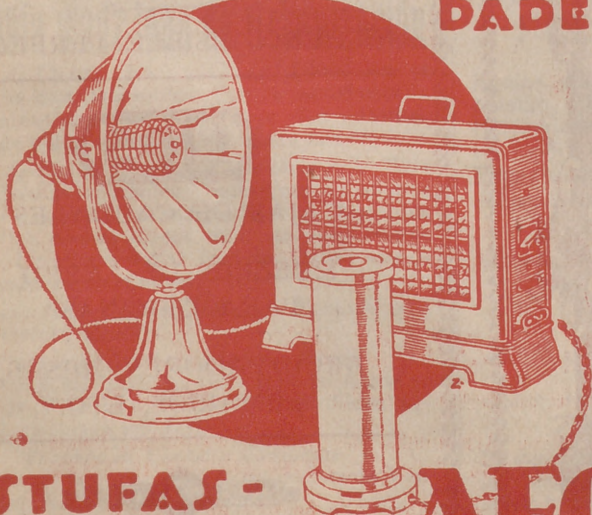

ESTUFAS - CALIENTAPIES AEG

En todos los buenos acreditados establecimientos del ramo

:- y :-

A E G Ibérica de Electricidad

(S. A.)

DESPACHO PUBLICO

Prim, 20. Madrid

Horas: De 8 y 1/2 a 1 y de 3 y 1/2 a 7