

OCTAVO año de publicación no interrumpida.

# ESPECTÁCULOS DE MADRID

REVISTA DIARIA  
Y  
GUIA DE LA CAPITAL

CRÓNICAS = NOVELAS = PASATIEMPOS =  
TEATROS = TOROS = CINES = VARIETÉS Y SPORT

*Se reparte gratis*



·DIRECCIÓN·

CONDE DE ROMANONES, 2 - ESQ. A CONCEPCIÓN JERÓNIMA



## UNIÓN MUSICAL ESPAÑOLA

Carrera de San Jerónimo, 30 (edificio propiedad) y Preciados, 5.  
Autopianos, Pianos, Armoniums, Instrumentos accesorios, Rollos Discos,  
Música Española y Extranjera. AUTOPIANOS DE ALQUILER.  
Casa la más surtida y más barata de España

# LA MARAVILLA DEL SIGLO



¿Ha oído Ud. la Nueva Gramola con Cámara Acústica «Reentrante»? En caso negativo, hágalo en seguida. Acuda sin pérdida de tiempo a un agente nuestro y pida una audición musical con este nuevo instrumento. Al escuchar las primeras notas sentirá usted la sensación de que los artistas se hallan en su presencia. Su ánimo quedará cautivado ante esta nueva maravilla y radiante de placer, deseará Ud. adquirir este prodigioso aparato que reproduce todos los sonidos musicales con una precisión verdadera admirable. Una sola audición le convencerá.

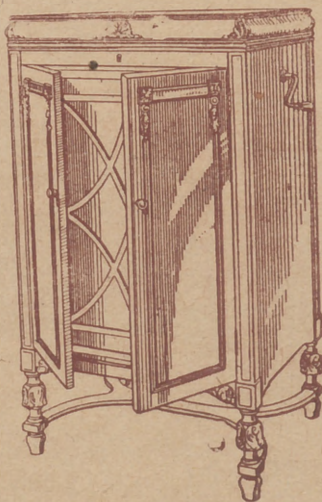

## La Voz de su Amo

COMPañÍA DEL GRAMÓFONO, S. A. E.  
Avenida P. y Margall, 1. MADRID

Fábrica:  
Urgel N.º 24  
BARCELONA



**Distribución de nuestras tiradas**

Todos los días, de doce y media a dos en los Casinos de Madrid, Bellas Artes, Gran Peña, en los Hoteles Palace, París, Inglés, Reina Victoria, Regina y Príncipe de Asturias. De cuatro a cinco de la tarde, en los siguientes Cafés y de esta forma: *Martes, Jueves y Sábados*, Cafés Oriental, Lisboa, Puerto Rico, Universal y Colonial. *Miércoles, Viernes y Domingos*, Lion d'Or, Maison Dorée, Café-Bar La Montaña, Savoia y Norte.— Diariamente se reparte en los Bare: Villa-Rosa, Plaza de Santa Ana, 17, «Madrid» Sevilla», Echegaray, 21 y en la Peluquería de Moda, Prado, 7.—Lo que avisamos a los Sres. anunciantes para que lo compruebe

Para toda clase de anuncios y propagandas diríjense a la Dirección

**2, Conde de Romanones, 2**

(Esquina a Concepción Jerónima)



**Horario de trenes**

Compañía del Norte.	Salida de Madrid	Llegada a Madrid
Expreso Hendaya (vía Avila).....	21,30	22,30 7-9
Expreso Galicia (vía Avila).....	19,20	9,40
Rápido Hendaya (vía Avila).....	20	21
Sudexpreso Francia (vía Avila).....	22	9,15
Rápido Asturias-Santander.....	9	22,15
Correo Santander (vía Avila).....	19,30	8,15
Correo Galicia (vía Avila).....	19,45	7,45
Correo Hendaya (vía Avila).....	22,45	6
Mixto Madrid-Irún.....	6	19,40
Mixto Galicia (vía Segovia).....	10,25	14,50
Mensajerías Segovia.....	20	15,45
Tranvía Avila.....	7,45	17,10 21-2045
Tranvía Segovia.....	8-18	11,10-20 25
Tranvía Escorial -Cercedilla.....	14,10	18
Tranvía Pozuelo.....	21	22
Tranvía Pozuelo.....	16,35	18,45
Tranvía Escorial (domingos).....	10 08	1955 2010
Tranvía Escorial.....	19,20	8,48
<b>Madrid-Cáceres-Portugal.</b>		
Ráp Lisboa.....	23,28	8,26
Corr. Lisboa.....	20,25	9,05
Mix Salamanca-Cáceres.....	8,45	19,50
Mix. Talavera.....	14	16

Sigue en la 4.ª plana.

**Clemente y García**

**Liquidación forzosa por derribo de la finca.**

**Precios increíbles.**

**34, MAYOR, 34**

**TELEFONO 10.251**



**NO TIENE SUCURSALES**

**Madrid-Zaragoza Alicante**

	Salida de Madrid	Llegada a Madrid
Exp. Barcelona.....	20,15	9
Exp. Alicante-Valencia-Cartagena..	9	10,40
Exp. Andalucía.....	9,50	20,25
Expreso Sevilla.....	10,55	21,05
Expreso Zaragoza y Barcelona....	9,45	21,55
Expreso Málaga-Algeciras (alterno)	21,35	9,10
Correo-expreso Valencia.....	22,10	8
Exp. Andalucía-Cádiz (alterno)....	22,40	8,45
Correo-expreso Alicante.....	23	7,30
Correo-Expreso Aranjuez-Toledo..	9,10	20,25
Omnibus Zaragoza.....	19	10,25
Omnibus Zaragoza-Barcelona.....	7,20	19,55
Correo Zaragoza y Barcelona.....	21,40	8
Correo-expreso Cartagena.....	21,45	8,30
Expreso Badajoz, lunes miér. vier.	8,45	20,45
Id. regreso, martes, jueves, sáb....	8,45	20,45
Expreso Toledo (por Aranjuez)...	9,10	20
Correo Andalucía.....	23,25	7
Omnibus Cuenca-Alicante-Valencia-Cartagena y Córdoba.....	7	11,20
Mensajerías Valencia-Alicante y Tarancón.....	11,10	18,45
Omnibus Toledo.....	7,45	14,35
Omnibus Sigüenza.....	13,30	14,15
Omnibus Guadalajara.....	10,10	17,35
— — — — —	17	17,35
— — — — —	20,35	8,45
Tranvía Getafe (Badajoz).....	6,20	7,45

**Tarifas de Correos**

PUNTO DE DESTINO	CARTAS		Tarjetas postales		Subros monederos y objetos asegurados		Derecho de certificado	
	Tipo de peso	Francia	Sencillos	Tipo de peso	Francia	Qualquier peso	Cts.	
Interior de las poblaciones.....	20	15	15	20	15	30 (h)		
Península, Islas Baleares, Canarias, posesiones españolas del Norte de Africa y Andorra.....	25	25	15	25	25	30 (h)		
Portugal, Gibraltar, Filipinas y América.....	25	25	15	30	30	30		
Pernando Pío, Annobon, Coris y demás posesiones del Golfo de Guinea.....	20	30	15	30	30	30		
Oficinas españolas en Marruecos y Tánger.....	30	30 (a)	15	30	20	30		
Todos los demás países.....	30	40	25	40	20	40		

(a) Los primeros 20 gramos son 40 céntimos, y cada 20 gramos que exceda de los 20 primeros, 30 céntimos.—(b) Por excepción es de 6 céntimos solamente el importe del certificado para los impresos que contienen libros, sin que haya derecho a indemnización en caso de extravío.

**HOTEL UNIVERSO Y CUATRO NACIONES**

**ZARAGOZA**

RESTAURANT DE PRIMER ORDEN

Ascensor eléctrico - Calefacción a vapor - Agua corriente, fría y caliente - Habitaciones con baño  
Autobús en las estaciones - Grandes salones para banquetes

**LA CORUÑA**  
**MARTIN NAVAZO**

Vinos - Restaurant - Cervezas - Licores de todas las marcas - Mariscos del día - Aperitivos y bocadillos - La peña más clásica.

4, ALCAIÁ 4

**Fotografía Laurgraff**

Montera, 42, planta baja

Sucursal en Preciados, 16, planta baja

Magníficas postales desde tres ptas., kilométricos, pasaportes y carnets entregados en el acto.

SE HACEN AMPLIACIONES

**¡EUREKA!**

El mejor calzado de España

**¡EUREKA!**

Nicolás María Rivero, 11

Montera, 35 y Goya, 6

MADRID

# Servicio de Correos

## Central de Correos (Plaza de Castelar)

### ESTAFETAS URBANAS

Núm. 1 Jorge Juan, 20 y 22.—2 General Zabala, 14 (Prosperidad).—3 Santa Engracia, 155.—4 Florida, 7.—5 Carrera de San Francisco, 17.—6 General Oráa, 8.—7 Santa Isabel, (esquina a Brumen). 8 Ronda Conde Dnque, 11.—9 Hermosilla, 89. 10 Fueccarral, 138.—11 Paseo de Extremadura, 25. 12 Carretas, 10.—13 Lizano, 14 (Guindalera).—14 Montalbán, 1 (Central).

### SERVICIO DE TRANVIAS

Sifios de recogida: Estación del Norte.—Atocha (puerta y glorietta) —Plaza de Castelar.—Puerta del Sol (frente a Gobernación y esquina a Carretas).—Nicolás María Rieero (esquina a San Jerónimo).—Plaza de la Independencia.—Claudio Coello (esquina a Alcalá).—Red de San Luis.—Princesa (cruce con Marqués de Urquijo).—Plaza Mayor.—Cuatro Caminos y Ventas del Espíritu Santo. Horas:—de 8 a 12 y media mañana y de u a 8 y media tarde.

### ESTACIÓN DEL NORTE

Horas de recogida: De las 16 a las 21,50.  
 Cartas.—Cinco minutos antes de la salida de los trenes.  
 Impresos.—Desde las 16 hasta las 18.

Certificados y Valores.—Correo de Galicia, hasta las 16,40.—Correo de Santander, 17.—Correo de Asturias, 18,40 Exprés de Irún, 21,00.—Correo de Irún, 21,50.—Mixtos de Galicia, Asturias y Santander, 21,00.

Horas de recogida de las cartas.—Galicia, a las 15,40. Asturias y Santander, 16,40.—Aragón y Cataluña, 17,05.—Tajo (Cáceres) y Extremadura, 17,55.—Alicante y Murcia, 17,55.—Valencia, 19,10.—Andalucía, 19,30.—Norte y Extranjero, 21,00

Cartas certificadas.—De 9 de la mañana a 12 de la noche Para que salgan en los correos del día, precisa certificar dos horas antes de la salida de los trenes correos. En otro caso, utilícese las Estafetas de alcance de las estaciones del Norte y Mediodía. Para el extranjero de 9 a 5 y de 7 a 12 de la noche.

Valores declarados.—De 10 de la mañana a las 17,50, a excepción de Galicia, Asturias y Santander, a las 15,00. Aragón y Cataluña, a las 16, 30.—Andalucía y Norte, a las 18. Caja: de 11 a 17.—Domingos, de 11 a 13.

Impresos certificados.—Por la calle de Montalbán, en el Pasaje, a la izquierda).—Líneas de Galicia, Asturias, Santander, Segovia y Salamanca, de 10 a 13,50.—Líneas de Aragón, Extremadura, Tajo, Mediterráneo y Cuenca, de 10 a 14,50.—Líneas de Andalucía, Norte, Almorox y Colmenar, de 10 a 15,50. Estas horas son para el público que imponga de 1 a 5 certificados. Siendo más de 5, precisa relación por duplicado y sólo de 10 a 13,00, para el extranjero de 9 a 12.

Lista de Correos. De 9 mañana a 6 tarde.

### ESTACIÓN DEL MEDIODÍA

Horas de servicio: De las 16,50 a las 21,50.

Cartas.—Hasta diez minutos antes de la salida de los trenes.

Periódicos e impresos.—Cuenca hasta las 16,40.—Aragón, hasta las 17,50. Demás líneas, hasta las 18.

Certificados y valores.—Cuenca, hasta las 16,40.—Aragón (exprés), 17,50.—Aragón (correo), 17,45.—Extremadura, 18,10.—Andalucía (exprés), 19,50.—Alicante y Cartagena, 19,45.—Andalucía (correo), 20,10.—Valencia (exprés), 20,40.

**CASA MERP**  
 ARREGLA STYLOGRAFICAS  
 ECHEGARAY 7 - TELEFONO 10035 - MADRID

## Tarifa para el servicio de Automóviles

Al servicio público, clasificados por su categoría de fuerza y distinguidos por franjas en los colores azul, naranja y verde:

### FRANJA ENCARNADA Y VERDE

Los 800 primeros metros..... 0,40 y 0,60  
 Por cada 200 metros más..... 0,10 y 0,20  
 Por cada hora que el coche esté parado en fracciones de 0,10 y 0,20. 4,00

Evitará Ud. los destrozos ocasionados en las paredes por los clavos y escarpas usando los tacos



Central: FERNANFLOR, 4.—Madrid.  
 Depósito: ALCALA, 99.—Madrid.

## PLANTAS Y FLORES NATURALES PEDRO LAPÉGUE

Proveedor de los principales Teatros y Hoteles  
 Construcción de jardines, ramos, corbeilles y coronas  
 Ventura de la Vega, 3 Teléfono, 12.237  
 (Entrada por Carrera San Jerónimo) MADRID

## VILLA-ROSA RESTAURANT

El mejor y más típico en su género y el preferido por la buena Sociedad.  
 SERVICIO PERMANENTE.—PLATO DEL DIA  
 SERVICIO A LA CARTA  
 Visite usted VILLA-ROSA  
 Plaza del Príncipe Alfonso, 17.—Tel.º 12.270

## FÁBRICA Y ALMACÉN

de pianos, órganos y armoniumms  
**Ricardo Rodríguez**  
 VENTAS AL CONTADO Y A PLAZOS  
 Despacho: Ventura de la Vega, 3  
 Talleres: Pizarro 19 (Palacio de Chesto)  
 Teléfono 12.344

## ¡Viva Madrid! CERVEZAS LICORES

— EL RESTAURANT DE MODA —  
 Café exprés superior.—Cazuelitas variadas diariamente  
 El mejor vino de VALDEPEÑAS lo encontrará aquí.  
 7, Manuel Fernández y González, 7  
 (ANTES VISITACION)

## COMPREN LOS CELEBRES CALCETINES Y MEDIAS

**MOLFORT'S**  
 En los ALMACENES ASENSIO  
 ATOCHA, 58 (Plaza de Antón Marín)  
 ATOCHA, 12.-ATOCHA, 34.-MONTERA, 24

# ARMENGOL

**Acreditada y antigua Laneria y Colchoneria.**  
*Grandes existencias en lanas y telas adamascadas y listadas,  
 para todas clases de colchones. Duvets, plumas, mira-  
 guanos, borras, zaleas, etcétera etcetera.*

**Barquillo, 30.-Tel. 34.272**

## FONTALBA

Alas 6,30 y 10,30 La Lola se va a los puertos

## LARA

A las 6,30 Para ti es el mundo  
 A las 10,30 No hay función

## INFANTA BEATRIZ

A las 6,30 Pequeñeces  
 A las 10,30 Volpone

## Martín

A las 6,30 Arriba y abajo! y  
 Los Verdeones 10,30 Arriba  
 y Abajo y Cha-ca-cha.

## REAL CINEMA

Todos los días tarde y noche grandes funciones de películas.

Cine Sonoro

## CALLAO

Todos los días, tarde y noche, grandes funciones de películas.

## Reina Victoria

Compañía Díaz Artigas.  
 (Maries aristocrático)  
 A las 6,15

## EL PAJARO SIN ALAS

Noche no hay función

## GRAN METROPOLITANO

A las 6,30 La del soto del Parral  
 Alas 10,30 Lss Gavilanes

## Centro

A las 6,30 y 10,30 Los Marqueses de Matute

## Infanta Isabel

A las 6,30

## Pégame, Luciano

Noche no hay función

# ALBERTO

Pulseras de pedida especialidad.



Ultimas creaciones

**7, Carretas, 7**



## ¿Tiene la Stilogra

Pues vaya y se la deja en casa de MERP, Echegaray, 7.

Es el que mejor las arregla, los de papelería y escritorio para... También MERP, tiene artículos precios convenientes.

¡Tome nota, casa MERP. Sana Echegaray, 7.

## COMERCIOS IMPORTANTES

## Molfor

Son sin disputa alguna de los mejores bailareros.

¡Asensio! Es es el que surte a todas las señoras medias y de toda clase de artículos de una clientela entre la clase de ninguna otra casa.

Las mejores y más elegantes Asensio. Atocha, 12. Atocha, Montero, 24.

¡Apunte bien en estas

**CHAMPACNE**  
**"BENZET"**



Para hoy 24 de Diciembre de 1929 3 024

**Stilografía rota?**

Deja nueva por poquísimos dinero, arreca, esta casa tiene artículos a precios económicos. Hay artículos para caza y pesca a (ERP. Sanatori) de Stilográafis,

**PORTANTES DE MADRID**

**forts**

na los mejores calcetines de ca-  
Asesio!!  
todas las señoras y señoritas, de  
de artículos, por lo que disfruta  
clase bonita! incomparable con  
elegantes, las encontrará en  
Atocha, 34. Atocha, 58 y  
bien estas señas!



EL MEJOR REGALO  
SERA SIN DUDA, UN OBJETO DE LA  
ANTIGUA CERAMICA

**NIVEIRO**  
DE TALAVERA

UNICA SUCURSAL EN MADRID,  
CALLE DE RECOLETOS 2, DUP.  
(NO COMPRAR SIN VISITAR ESTA CASA)

**Price**

Empresa y Dirección M. Sanchez Rexac  
El espectáculo de más atracción de Madrid.

A las 6 Gran función de circo Exitazo del nuevo programa. Suceso sin precedentes de Ojibo. El chimpancé del trapecio Ivolante  
A las 10 30 Fiesta de Opera flamenca

**COMEDIA**

A las 6 ¿Que da uste por el conde? (estren.) Noche no hay función

**COMICO**

A las 6,30 Seis pesetas.  
Noche no hay función

**JAI-ALAI**

Calle de Alfonso XI)

Hoy a las 4 de la tarde.

Primero a pala Abásole y Quintana III contra Gallarta III y Pérez Segundo a remonte Ochotorena y Errezábal contra Adúriz y Alberdi

**TEATRO ESPAÑOL**

A las 6,30 Cyrano de Bergerac. A las 10,30 Mo hay función.

**Fuencarral**

A las 6,30 y 10,30 El Alma de la Copla

**ZARZUELA**

No hay función.

**Eslava**

A las 6,30 Es mucha Cirila. A las 10,30 Noche de verbena

**AVENIDA**

Todos los días, tarde y noche, grandes funciones de películas.

**ROYALTY**

Todos los días, tarde y noche, grandes funciones de películas.

"EL CISNE"



Número, 44.708

**FABRICA DE IMPERMEABLES**

Impermeables de señora y caballero 35 pesetas. —Trinchera tres telas, 60 pesetas. Capitas para niños, desde 7,50 pesetas.

**FELIX RIESCO**

Plaza del Progreso, 3. - Madrid  
TELEFONO 73.666

**TRANVIAS**

- Sol-Especial P. de Torres. Cda. de Nillos. 0,30.—Cda. de Torres... 0,50
- Plaza Mayor-Leganés... 0,15
- Cibeles-Puerta de Toledo... 0,15
- Pozas-Sol. 0,15.—Sol-Delicias... 0,15
- Red de San Luis-Prosperidad... 0,40
- Ruente Valdecañas-Antón Martín... 0,20
- Hipódromo-Chamartín la Rosa... 0,15
- Sol-Diego de León (por S.). 0,15
- Santo Domingo-Estación Norte... 0,15
- Plaza Mayor-Puerta del Angel... 0,10
- C. Caminos-Glorieta de Bilbao... 0,10
- Cibeles-Puente de la Princesa... 0,15
- Cibeles-Goya (final)... 0,15
- Pozas-Plaza S.ª Cruz (p. V. R.)... 0,15
- Prosperidad-P. A. Martínez... 0,15
- S. Domingo-Pozas. 0,15.—Pozas-E. Agric. 0,10.—E. Agric... 0,20
- Puerta de Hierro... 0,15
- Cibeles-Hipódromo... 0,15
- Cibeles-Plaza Manuel Becerra... 0,05
- Plaza Mayor-Fuente de la Reina... 0,05
- Plaza Mayor-Mataderos... 0,20
- Quevedo-Cibeles-P. Atocha... 0,15
- Glorieta Bilbao-Colón-Goya... 0,15
- Glorieta Ruiz Jiménez-G.ª Gzde. 0,15

**LINEAS DE**

- Sol-Salamanca... 0,15
- Sol-Arguñelles... 0,15
- Salamanca-Sol. 0,15.—Sol-Quido... 0,10
- Sol-Ventanas. 0,40.—Sol-Paridjanas... 0,15
- Servicio especial Plaza de Torres. Cda. de Nillos. 0,50.—Toros... 0,50
- Sol-Paridjanas... 0,15
- Goya-Sol. 0,15.—Sol-Arguñelles... 0,15
- Sol-Hipódromo... 0,15
- Bombilla-Sol. 0,30.—Sol-Hímeo... 0,15
- Sol-Bombilla. 0,30.—Sol-Norte... 0,30
- Sol-Estación del Norte... 0,30
- Arguñelles-Bilbao-Retiro... 0,15
- Sol-Arguñelles (Rosales)... 0,15
- Antón Martín-Sol. 0,10.—Sol-Odo... 0,10
- P. Vils-Sol. 0,25.—Sol-Odo-C. Cs. 0,10
- P. Valdecañas-Sol. 0,25.—Sol-Cham-berí-Olavido... 0,10
- Sol-Pico. 0,25.—Sol-A. Martín... 0,10
- C. Caminos-Sol. 0,10.—Sol-Pgs. 0,05
- Obelisco-Sol. 0,10.—Sol-S. Fco. 0,10
- C. Caminos-P. Alonso Martínez... 0,10
- C. Caminos-Red de San Luis... 0,10
- Sol-Pozas (por Leganitos)... 0,15
- Pozas-Sol. 0,15.—Sol-Embajadas... 0,10
- Sol-Fuente de la Reina... 0,10
- P. Myr.-Crb. Bajo. 0,30.—C. Alto... 0,10

**Guía del forastero**  
Algunos museos que merecen visitarse

- Arqueológico Nacional.* Serrano, 13: De diez a cuatro diario; festivos, de diez a una.
- Armería Real:* De diez a una, diario, una peseta; jueves, gratis, de dos a tres.
- Arte Moderno,* Paseo de Recoletos, 20: De ocho a una, diario, una peseta; jueves y domingos, gratis.
- Artillería,* Méndez Núñez: De ocho y media a media, diario, 0,25 pesetas; martes y sábados, gratis.
- Caballerizas Reales,* Bailén, 8: De dos a cinco, diario, una a seis personas dos pesetas; lunes, gratis.
- Museo Romántico,* San Mateo, 13: De once a cuatro, entrada gratis.
- Nacional de Ciencias Naturales,* Castellana (Hipódromo): De nueve a doce, diario, y de nueve a doce y media, festivos.
- Nacional del Prado,* Paseo del Prado, 9: De diez a cuatro, diario, y de diez o dos, festivos; Domingos y jueves gratis.
- Naval,* P. Ministerios 7: De diez a una, diario.

**LINEAS PRINCIPALES DE TURISMO**

Madrid a Barcelona.—Expreso con butacas: Salida, 8,15 noche; llegada, 9,55 mañana. Expreso con restaurante y camas: Salida 9,30 no-



**PARA HOMBRES**

Ayer ventrudo, hoy enjuto,  
— es que uso —  
**LA FAJA DE JUSTO**  
**- JUSTO JUAN -**  
CARMEN, 10 :: MADRID

EL OZONOPINO

**RUY-RAM**

Cumple con los preceptos de la higiene  
**ISIDORO RUIZ**  
CARRETAS, 37, PRAL.—MADRID

**Depósito de Linoleum**

ARTÍCULOS DE LIMPIEZA :: TUBOS DE GOMA  
HULES DE MESAS Y PARA ENCERADOS

**Francisco Serrano**

Droguería y Perfumería :: Depósito de suelas y tacones de goma.

CONDE DE ROMANONES, II. - MADRID

**Sastrería Galindo**

CORTE REGIO

TRAJES ULTIMA MODA - GABANES  
TRINCHERAS - GABARDINAS

(Se admiten géneros para su confección)

Concepción Jerónima, 8 - Teléfono 72746

**Se hacen Plisados, Vainicas, e incrustaciones mecánicas**

LA CASA MAS ANTIGUA DE MADRID

SE HACEN TODA CLASE DE PLISADOS Y EN TODOS LOS ANCHOS. - ÚNICA CASA QUE TIENE SIEMPRE LAS ÚLTIMAS CREACIONES DE PARÍS.

**ARTURO HUERTA**  
Fernando VI, 12, pral. Teléfono 33681

**CONFITERIA, PASTELERIA, FIAMBRES**

**NIZA**

Especialidades y creaciones para el te y postres.

Se sirven LUNCHS

Argensola, 20 y Orellana, 16  
Teléfono, 33253



che; llegada, 10,15 mañana. Expreso diurno con restaurante: Salida, 9,45 mañana; llegada, 11,15 noche.

Madrid a Hendaya.—Expreso con restaurante y camas: Salida, a las 10 noche; llegada, 10,10 mañana. Expreso con primera y tercera: Salida, 8,30 noche; llegada, 12 mañana.

Madrid a Sevilla.—Expreso con butacas y tercera: Salida, 9,35 noche; llegada 10,55 mañana. Expreso con butaca, restaurante y camas: Salida, 10,40 noche; llegada, 9,25 mañana. Expreso diurno con restaurante: Salida, 9,50 mañana; llegada, 9 noche.

Madrid a el Escorial y Avila.—Rápido diurno a Hendaya, con butacas y segunda: Salida. 10 mañana; llegada a el Escorial, 11 mañana; a Avila 12,15 tarde. Regreso en el descendente: Salida de Avila, 6,47 tarde; de el Escorial, 8,6 tarde; llegada a Madrid, 9 noche.

(Hay trenes ómnibus de ida y venida en el mismo día y otro especial los domi gos).

**CARRETERAS**

Carreteras en perfecto estado para el automovilismo.

Madrid-Sevilla (por Córdoba), 542 kilómetros  
Madrid-Sevilla (por Extremadura), 545 kilómetros.

Madrid Irún (por Aranda). 488 kilómetros.  
Madrid Irun (por Valladolid). 558 kilómetros.  
Madrid-Barcelona, 628 kilómetros.  
Madrid-Toledo, 70 kilómetros.  
Madrid-Escorial, 49 kilómetros.

**C. L. A. S. S. A.** (LINEAS AEREAS SUBVENCIONADAS)

**SERVICIOS DIARIOS**

Madrid-Sevilla, por 100 pts. Madrid-Barcelona, por 125 pts.

**SERVICIO ALTERNO**

Madrid-Biarritz, por 125 pesetas.

**En trimotores de seis toneladas**

DESPACHOS  
DE BILLETES:

Madrid: Alcala, 71  
Teléfono 52.922

Sevilla: Reina Mercedes, 1  
Teléf. 21760

Biarritz: 16, Av. de la Mame  
Teléf. 1473

**¡¡UN MOMENTO!!**



El mayor surtido en plumas estilográficas y lapiceros automáticos.

Palacio de la estilográfica

Viuda de Navarro

5, PRECIADOS, 5

Tome las señas de esta Casa, compre en ella una vez, y será la Papelería donde se surta siempre.



**¡¡NO LO OLVIDE!!**

**PALACIO DE LA ESTILOGRAFICA**

5, PRECIADOS, 5

Teléfono 10.197  
**MADRID**



Esmaltes finos artísticos. Esmaltes traslucidos. Sortijas de indios patentadas. Condecoraciones civiles y militares. Escudos Heráldicos. Cartelas en oro y plata para homenajes.

**ATOCHA. 5 MADRID**

Teléfono, 17.525

DISPONIBLE



# Peletería "LLANA"

*Avisa a su distinguida clientela  
que ha inaugurado su nueva  
Casa en*

**Fuencarral, 46.==2.º**

TELEFONO  
13451



**Félix Toca**  
FÁBRICA DE BRONCES ARTÍSTICOS  
LAMPARAS - CAMAS  
MUEBLES Y HERRAJES

DESPACHO CENTRAL. NICOLÁS HERRERA 875  
TEL. 54111  
FABRICA. Páez de los Acevedo, 2 dupeº  
MADRID  
Telefono: 15110

## KARDEX

FICHERO VISIBLE PERFECTO

## LIPS

CAJAS DE CAUDALES

MUEBLES DE ACERO  
PARA OFICINAS

ARCHIVADORES, MESAS,  
ARMARIOS, ETC.

## Rudy Meyer

Montera, 28  
MADRID

**Mi orgullo**

es el aspirador de polvo

**VAMPIRO**

Con él puedo limpiar las alfombras,  
los muebles y tapices sin que quede  
una partícula de polvo.

*Enceradoras eléctricas*

*- Hobby - Dandy - Victor - Express -*

**A. E. G. - Sección Santo**

Paseo de Recoletos, 17

Teléfono 52098



**CONTRA EL FRIO,  
HUMEDAD, ENFERME-  
DADES**

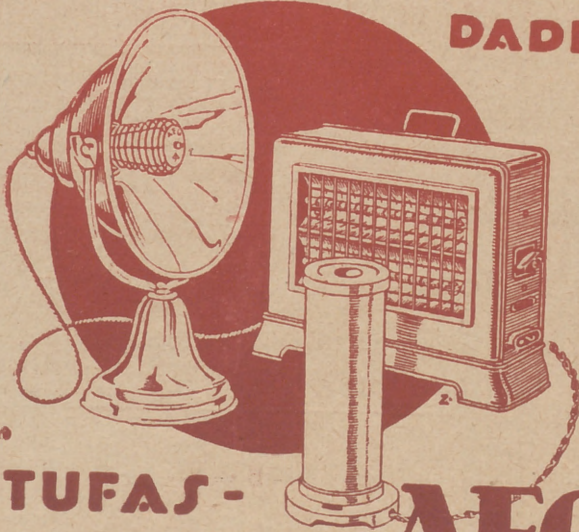

En todos los  
buenos accredi-  
tados estable-  
cimientos del  
ramo

:- y :-

**A E G Ibérica  
de Eléctricidad  
(S. A.)**

DESPACHO PÚBLICO

Prim, 20. Madrid

Horas: De 8 y 1/2 a 1 y de 3 y 1/2 a 7.

**ESTUFAS -  
CALIENTAPIES AEG**