

SEPTIMO año de publicación no interrumpida.

Espectáculos de Madrid

REVISTA DIARIA



GUIA DE LA CAPITAL
= NOVELAS = PASATIEMPOS
= CRÓNICAS DE TEATROS
= TOROS =



Reparto Gratis

- DIRECCIÓN -
2-CONDE DE ROMANONES, 2



UNIÓN MUSICAL ESPAÑOLA



Carrera de San Jerónimo, 30 (edificio propiedad) y Preciados, 5.

Autopianos, Piano, Armoniums, Instrumentos accesorios, Rollos Diana, Música Española y Extranjera. AUTOPIANOS DE ALQUILER

Cose la más surtica y más barata de España.

Perec Duria

LA MARAVILLA DEL SIGLO



¿Ha oído Ud. la Nueva Gramola con Cámara Acústica «Reenfrante»? En caso negativo, hágalo en seguida. Acuda sin pérdida de tiempo a un agente nuestro y pida una audición musical con este nuevo instrumento. Al escuchar las primeras notas sentirá usted la sensación de que los artistas se hallan en su presencia. Su ánimo quedará cautivado ante esta nueva maravilla y radiante de placer, deseará Ud. adquirir este prodigioso aparato que reproduce todos los sonidos musicales con una precisión verdadera admirable. Una sola audición le convencerá.

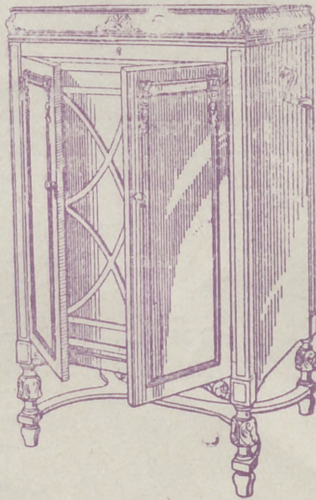

La Voz de su Amo

COMPAÑÍA DEL GRAMÓFONO, S. A. E.
Avenida Pí y Margall, 1. MADRID

Fábrica:
Urgel N.º 23
BARCELONA



ESPECTACULOS DE MADRID
 REVISTA DIARIA
 DE INFORMACIÓN Y PROPAGANDA
 FUNDADA EL 21 DE NOVIEMBRE DE 1922

Distribución de nuestras tiradas

Todos los días, de doce y media a dos en los Casinos de Madrid, Bellas Artes, Gran Peña; en los Hoteles Palace, París, Inglés, Reina Victoria, Regina y Príncipe de Asturias. De cuatro a cinco de la tarde, en los siguientes Cafés y de esta forma: *Martes, Fuegos y Sábados*, Cafés Oriental, Lisboa, Puerto Rico, Universal y Colonial; *Miercoles, Viernes y Domingos*, Lion d'Or, Maison Dorée, Café Bar La Montaña, Savoia y Norte.— Diariamente se reparte en los Bare^o Villa-Rosa, Plaza de Santa Ana, 17, «Madrid» Sevilla, Echegaray, 21 y en la Peluquería de Moda, Prado, 7.—Lo que avisamos a los Sres. anunciantes para que lo compruebe

Para toda clase de anuncios y propagandas diríjanse a la Dirección

2, Conde de Romanones, 2

(Esquina a Concepción Jerónima)



Horario de trenes.

Compañía del Norte	Salida de Madrid	Llegada a Madrid
Expreso Hendaya (vía Avila).....	21,30	22,30
Expreso Galicia (vía Avila).....	19,20	9,40
Rápido Hendaya (vía Avila).....	20	21
Sudexpreso Francia (vía Avila)...	22	6,15
Rápido Asturias-Santander.....	9	22,15
Correo Santander (vía Avila).....	19,30	8,15
Correo Galicia (vía Avila).....	19,45	7,45
Correo Hendaya (vía Avila).....	22,45	6
Mixto Madrid-Irún.....	6	19,40
Mixto Galicia (vía Segovia).....	10,25	14,50
Mensajerías Segovia.....	20	15,45
Tranvía Avila.....	7,45	17,10
Tranvía Segovia.....	8-18	11,10-20,25
Tranvía Escorial-Cercedilla.....	14,10	18
Tranvía Pozuelo.....	21	22
Tranvía Pozuelo.....	16,35	18,45
Tranvía Escorial (domingos).....	10,08	19,55
Tranvía Escorial.....	19,20	20,10
Madrid-Cáceres-Portugal.		
Ráp Lisboa.....	23,28	8,20
Corr. Lisboa.....	20,25	9,05
Mix. Salamanca-Cáceres.....	8,45	19,50
Mix. Talavera.....	14	16

Sigue en la 4.ª plana

Clemente y García

Liquidación forzosa por derribo de la finca.

Precios increíbles.

34, MAYOR, 34

TELEFONO 10.251



NO TIENE SUCURSALES

Madrid-Zaragoza Alicante	Salida de Madrid	Llegada a Madrid
Exp. Barcelona.....	20,15	9
Exp. Alicante-Valencia-Cartagena.	9	10,40
Exp. Andalucía.....	9,50	20,25
Expreso Sevilla.....	10,55	21,05
Expreso Zaragoza y Barcelona....	9,45	21,55
Expreso Málaga-Algeciras (alterno)	21,35	9,10
Correo-expreso Valencia.....	22,10	8
Exp. Andalucía-Cádiz (alterno)....	22,40	8,45
Correo-expreso Alicante.....	23	7,30
Correo-Expreso Aranjuez-Toledo..	9,10	20,25
Omnibus Zaragoza.....	19	10,25
Omnibus Zaragoza-Barcelona.....	7,20	19,55
Correo Zaragoza y Barcelona.....	21,40	8
Correo-expreso Cartagena.....	21,45	8,30
Expreso Badajoz, lunes miér. vier.	8,45	20,45
Id. regreso, martes, jueves, sáb....	8,45	20,45
Expreso Toledo (por Aranjuez)...	9,10	20
Correo Andalucía.....	23,25	7
Omnibus Cuenca-Alicante-Valencia-Cartagena y Córjoba.....	7	11,20
Mensajerías Valencia-Alicante y Tarancón.....	11,10	18,45
Omnibus Toledo.....	7,45	14,35
Omnibus Sigüenza.....	13,30	14,15
Omnibus Guadalajara.....	10,10	17,35
— — — — —	17	17,5
— — — — —	20,35	8,45
Tranvía Getafe (Badajoz).....	6,20	7,45

CONFITERIA, PASTELERIA, FIAMBRES
== NIZA ==
 Especialidades y creaciones para el te y postres.
 Se sirven **LUNCHS**
 Argensola, 20 y Orellana, 16
 Teléfono 33253

LA CORUÑA
MARTIN NAVAZO
Vinos - Restaurant - Cervezas - Licores de todas las marcas - Mariscos del día - Aperitivos y bocadillos - La peña más clásica. — —
 4, ALCALÁ 4

Fotografía Laurgraff
 Montera, 42, planta baja
 Sucursal en Preciados, 16, planta baja
 Magníficas postales desde tres ptas., kilométricos, pasaportes y carnets entregados en el acto.
 SE HACEN AMPLIACIONES

Tarifa general de la Compañía del Metropolitano Alfonso XIII

ESTACIONES	Tetuán	Estrecho	Alvarado	C. Caminos	Ríos Rosas	Iglesia	Chamberí	Gilboa	Tribunal	P. del Sol	Gran Vía	Progreso	A. Martín	M. Pelayo	Pedreña	V. Valcázar	M. Beceña	Goya	Retiro	Banco	Verdill	S. Domingo	Noviciado	San Bernardo	Quevedo	E. del Norte
Tetuán.....	0	10	10	10	20	20	20	20	20	25	25	25	25	30	35	40	40	40	40	40	40	40	40	40	40	40
Estrecho.....	10	0	10	10	20	20	20	20	20	25	25	25	25	30	35	40	40	40	40	40	40	40	40	40	40	40
Alvarado.....	10	10	0	10	20	20	20	20	20	25	25	25	25	30	35	40	40	40	40	40	40	40	40	40	40	40
C. Caminos.....	10	10	10	0	10	10	10	10	10	15	15	15	15	20	25	30	30	30	30	30	30	30	30	30	30	30
Ríos Rosas.....	20	20	20	10	0	10	10	10	10	15	15	15	15	20	25	30	30	30	30	30	30	30	30	30	30	30
Iglesia.....	20	20	20	10	10	0	10	10	10	15	15	15	15	20	25	30	30	30	30	30	30	30	30	30	30	30
Chamberí.....	20	20	20	10	10	10	0	10	10	15	15	15	15	20	25	30	30	30	30	30	30	30	30	30	30	30
Bilbao.....	20	20	20	10	10	10	10	0	10	15	15	15	15	20	25	30	30	30	30	30	30	30	30	30	30	30
Tribunal.....	20	20	20	10	10	10	10	10	0	15	15	15	15	20	25	30	30	30	30	30	30	30	30	30	30	30
Gran Vía.....	20	20	20	10	10	10	10	10	10	15	15	15	15	20	25	30	30	30	30	30	30	30	30	30	30	30
Sol.....	25	20	20	15	15	15	15	15	15	10	10	10	10	15	20	20	20	20	20	20	20	20	20	20	20	20
Progreso.....	25	25	25	20	20	20	20	20	20	15	15	15	15	10	10	10	10	10	10	10	10	10	10	10	10	10
Antón Martín.....	30	30	30	25	25	25	25	25	25	20	20	20	20	15	15	15	15	15	15	15	15	15	15	15	15	15
Atocha.....	35	30	30	30	30	30	30	30	30	25	25	25	25	20	20	20	20	20	20	20	20	20	20	20	20	20
M. Pelayo.....	40	40	40	35	35	35	35	35	35	30	30	30	30	25	25	25	25	25	25	25	25	25	25	25	25	25
Pedreña.....	40	40	40	35	35	35	35	35	35	30	30	30	30	25	25	25	25	25	25	25	25	25	25	25	25	25
V. Valcázar.....	40	40	40	35	35	35	35	35	35	30	30	30	30	25	25	25	25	25	25	25	25	25	25	25	25	25
M. Beceña.....	40	40	40	35	35	35	35	35	35	30	30	30	30	25	25	25	25	25	25	25	25	25	25	25	25	25
Goya.....	40	40	40	35	35	35	35	35	35	30	30	30	30	25	25	25	25	25	25	25	25	25	25	25	25	25
Retiro.....	40	40	40	35	35	35	35	35	35	30	30	30	30	25	25	25	25	25	25	25	25	25	25	25	25	25
Banco.....	40	40	40	35	35	35	35	35	35	30	30	30	30	25	25	25	25	25	25	25	25	25	25	25	25	25
Verdill.....	40	40	40	35	35	35	35	35	35	30	30	30	30	25	25	25	25	25	25	25	25	25	25	25	25	25
S. Domingo.....	40	40	40	35	35	35	35	35	35	30	30	30	30	25	25	25	25	25	25	25	25	25	25	25	25	25
Noviciado.....	40	40	40	35	35	35	35	35	35	30	30	30	30	25	25	25	25	25	25	25	25	25	25	25	25	25
San Bernardo.....	40	40	40	35	35	35	35	35	35	30	30	30	30	25	25	25	25	25	25	25	25	25	25	25	25	25
Quevedo.....	40	40	40	35	35	35	35	35	35	30	30	30	30	25	25	25	25	25	25	25	25	25	25	25	25	25
E. del Norte.....	35	35	35	30	30	30	30	30	30	25	25	25	25	20	20	20	20	20	20	20	20	20	20	20	20	20

Tarifas de Correos

PUNTO DE DESTINO	CARTAS		Tarjetas postales		Sobres maneados y abiertos asignados		Servicio de certificado	
	Tipo de peso	Grz.	Fran-queo	Cts.	Tipo de peso	Grz.	Fran-queo	Cts.
Interior de las poblaciones, Península, Islas Baleares, Canarias, posesiones españolas del Norte de Africa y Andorra... Portugal, Gibraltar, Filipinas y America.....	20	15	15	15	20	15	30	30 (h)
Pernando Pío, Annobon, Ceris y demás posesiones del Golfo de Guinea.....	25	25	25	15	25	25	25	30 (h)
Oficinas españolas en Marruecos y Tángier.....	20	30	30	15	20	30	30	30
Todos los demás países.....	30	40	40	25	30	40	40	40

(a) Los primeros 20 gramos son 40 céntimos, y cada 20 gramos que exceda de los 20 primeros, 30 céntimos.—(b) Por excepción es de 5 céntimos solamente el importe del certificado para los impresos que contienen libros, sin que haya derecho a indemnización en caso de extravío.

Madrid.-Sus hoteles y sus precios.

NOMBRES	PRECIO EN EPOCA NORMAL					Serv. dur. bre	
	Pensión completa por día habitación.		Comidas.		Baño.		
	Min.	Máx.	Desayuno	Almuerzo			Cena
Grand Hotel.....	20	32	2,50	7	8	2	16
Hotel Alfonso XIII.....	20	45	1,50	8	8	2	15
Hotel Americano.....	12,50	30	1,50	6	6	2	12,50
Hotel Central.....	10,50	15	1	5	5	2	10
Hotel Continental.....	10	15	1	6	6	2	10
Hotel Inglés, S. A.....	12	25	2	8	8	2	15
Hotel Oriente.....	20	25	1	6	6	2	10
Hotel Roma.....	25	32	2,50	8	8	1,50	15
Palace Hotel.....	42,50		2,50	10	10	20	

Evitará Ud. los destrozos ocasionados en las redes por los clavos y escarpías usando los tacos



Central: FERNANFLOR, 4.—Madrid.
Depósito: ALCALA, 99.—Madrid.

PLANTAS Y FLORES NATURALES PEDRO LAPÉGUE

Proveedor de los principales Teatros y Hoteles
Construcción de jardines, ramos, corbeilles y coronas
Ventura de la Vega, 3 Teléfono, 12.237
(Entrada por Carrera San Jerónimo) M A D R I D

VILLA-ROSA RESTAURANT

El mejor y más típico en su género y el preferido por la buena Sociedad.
SERVICIO PERMANENTE.—PLATO DEL DIA
SERVICIO A LA CARTA
Visite usted VILLA-ROSA
Plaza de Príncipe Alfonso, 17.—Tel.º 12.270

FÁBRICA Y ALMACÉN

de pianos, órganos y armoniums
Ricardo Rodriguez
VENTAS AL CONTADO Y A PLAZOS
Despacho: Ventura de la Vega, 3
Talleres: Pizarro 19 (Palacio de Cheste)
Teléfono 12.344

Ministerios

Presidencia, Paseo de la Castellana, 3, Teléfono 30.165.—Estado, Plaza de la Provincia, 3, Teléfono 16.547.—Fomento, Paseo de Atocha, 1 y 3, Teléfono 10.062.—Gobernación, Puerta del Sol, 7 y Correo, 1, Teléf. 53.039.—Gracia y Justicia, San Bernardo, 47, Teléf. 14.883.—Guerra, Alcalá, 47; Prim, 10 y 12 y Barquillo 10, Teléf. 12.608.—Hacienda, Alcalá, 11 y Aduana, 10, Teléf. 11.397.—Instrucción Pública y Bellas Artes, Paseo de Atocha, 1 y 3, Teléf. 10.402.—Marina, Plaza de los Ministerios, 7 y Bailén, 5, Teléf. 13.296.—Trabajo, Comercio e Industria, Marqués de la Ensenada, 8.
Juzgados Municipales.

Chamberí, Fuencarral, 91.—Palacio, Tutor, 20.—Inclusa, Estudios, 3.—Latina, Carrera de San Francisco, 8.—Hospicio, Barco, 26.—Buenavista, Belén, 2.—Centro, Santa Catalina, 1.—Congreso, León, 40 y 42.—Hospital, Magdalena, 22.—Universidad, Madera, 11.
Dirección General de Seguridad, Víctor Hugo número 10.
Servicio de Incendios: Imperial, 10.

ARMENGOL

Acreditada y antigua Laneria y Colchoneria.

Grandes existencias en lanas y telas adamascadas y listadas, para todas clases de colchones. Duvets, blumas, miraguanos, borras, zaleas, etcétera etcetera.

Barquillo, 30.-Tel. 34.272

CANTARES

Solo una cosa te pido:
que el día que yo me muera
seas fiel a tu marido.

¡Mira tú si sera buena
que un día la calumniaron..
y no hubo quien lo creyera!

Cuantas veces dije:
«Si ella me engañara
mi odio eterno haría imposi-
(ble
perdonar su falta.»

Hoy lo sé de cierto,
¡de cierto! me engaña...
y aun así la perdono y la
(quiero
con toda mi alma.

Eduardo Villegas.

TU

Cuando el Supremo
(Hacedor,
dicen que pretendió hacer

PAVON

A las 7 y 11,

Grandioso programa de
Varietés y
EDMON DE BRIES

Real Cinema

A las 6,30 Salón y 10,30 Terraza.
Grandioso programa de Películas.

Chueca

A las 7. Los chicos de la escuela y
Cádiz. A las 11 Padrino del nene
y La mujer de su marido.

Latina

A las 7 La Carcajada.
A las 11, Electra

Cine Avenida

Todos los días tarde y noche selec-
to programa.

ALBERTO

Pulseras de pedi-
da especialidad.



Ultimas
creaciones

7, Carretas, 7

CHAMPAC... SE
"BENÉZET... DO



Los Amantes

(continuación)

El cariño de ese modo... ser... se quiere con... o se deja de...

Ya no hay... El tiempo trae... no hay un Don... pero en cambio...

Fué el amor... de Marcilla e... que hizo que... también fuera...

(continuación)

EL MEJOR REGALO
 SERA SIN DUDA, UN OBJETO DE LA
 ANTIGUA CERAMICA
NIVEIRO
 DE TALAVERA
 UNICA SUCURSAL EN MADRID
 CALLE DE RECOLETOS 2, DUP.
 ¡NO COMPRAR SIN VISITAR ESTA CASA!

Price
 Empresa y Dirección M. Sanchez Rexach.
 A las 10,30 grandioso
 exito de la temporada de Circo
 Femina, 40 bellisimas artistas y
 Ramper.

Fuencarral
 A las 6.45. Los Gavilanes.
 10,45, El huesped del sevillano.

Teatro Comico
 A las 7 y 11.
 El Sofá, la Radio, el peque
 y la hija de Palomeque.

Centro
 A las 6.50 El último mono.
 A las 10,50 El Difunto era mayor.

Eslava
 A las 7 y 11
 Rastros de Lobo

el prototipo de amor,
 tomó por modelo al ser
 más bello y encantador
 que aún estaba por hacer.
 Naciste luego: y al ver
 tu hermosura el Creador,
 le hizo exclamar con placer:
 —¡Ahí va el modelo en que
 (ayer,
 pensó al poner el Autor
 la belleza en la mujer!
 Doctor Blas

MIGAJAS
 —Ya no estoy en la tahona
 donde usted me conoció.
 Ahora escribo piececitas.
 —¡Hombre! ¿Y gustan?
 —¿Por qué no?
 — ¡Por Dios, Nicanor!...
 —Ya te dije ayer
 que hasta dentro de dos o
 (tres días
 no va a poder ser.
 (continuará)

SEC=DEMI=SEC.
 DOUX=EXTRA=SEC.



2 034

ans de Teruel

(con
 ación)
 ño es
 do s
 con
 el alma
 de q
 Sixto Celorrio.
 as ni Isabeles,
 tra
 mudanzas;
 Do
 jote amante,
 mbie
 y muchas panzas.
 aquin Cervera.
 milagroso
 a e k
 castellano
 onés.
 Tomás Bretón.

(continuará)

FABRICA DE IMPERMEABLES

Impermeables de señora y caballero 35 pesetas.—Trinchera tres telas, 60 pesetas Capitas para niños, desde 7,50 pesetas.



Número, 44.70

FELIX RIESCO

Plaza del Progreso, 3.- Madrid
 TELEFONO 73.666

LÍNEAS DE TRANVIAS

1	Sol-Salamanca.....	0,15
2	Sol-Arguñelles.....	0,15
3	Salamanca-Sol, 0,15.—Sol-Oude, 0,10	0,15
4	Sol-Ventas, 0,20.—Sol-Paradiseas, 0,15	0,15
	Servicio especial: Plaza de Toros, Cda. de Mielos, 0,20.—Toros.....	0,20
5	Sol-Paradiseas.....	0,15
6	Goya-Sol, 0,15.—Sol-Arguñelles.....	0,15
7	Sol-Hipódromo.....	0,15
8	Bombilla-Sol, 0,20.—Sol-Hpme.....	0,15
9	Sol-Bombilla, 0,20.—Sol-Norte.....	0,20
10	Sol-Estacion del Norte.....	0,15
11	Arguñelles-Bilbao-Retiro.....	0,15
12	Sol-Arguñelles (Rosales).....	0,15
13	Antón Martín-Sol, 0,10.—Sol-Odo.....	0,10
14	P. Vils.-Sol, 0,25.—Sol-Quevedo.....	0,10
15	P. Vallesca-Sol, 0,25.—Sol-Cham-beri-Olavide.....	0,10
16	Sol-Pfico, 0,25.—Sol-A. Martín.....	0,10
17	C. Caminos-Sol, 0,10.—Sol-Pgs.....	0,05
18	Obelisco-Sol, 0,10.—Sol-S. Fco., 0,10	0,10
19	C. Caminos.-P. Alonso Martínez.....	0,10
20	C. Caminos-Red de San Luis.....	0,15
21	Sol-Pozas (por Leganitos).....	0,15
22	Pozas-Sol, 0,15.—Sol-Embajads.....	0,10
23	Sol-Fuentevilla.....	0,10
24	P. Myr.-Cib.-Bajo, 0,20.—C. Alto.....	0,10
	Sol-Especial P. de Toros. Cda. de	
	Nilos, 0,30.—Cda. de Toros.....	0,50
25	Plaza Mayor-Leganés.....	0,50
26	Cibeles-Puerta de Toledo.....	0,15
27	Pozas-Sol, 0,15.—Sol-Delicias.....	0,15
28	Red de San Luis-Prosperidad.....	0,20
29	Puente Vallecas-Antón Martín.....	0,15
30	Hipódromo-Chamartín la Rosa.....	0,15
31	Sol-Diego de León (por S.).....	0,15
32	Santo Domingo-Estacion Norte.....	0,15
33	Santo Domingo-Pozas.....	0,10
34	Plaza Mayor-Puerta del Angel.....	0,10
35	C. Caminos-Glorieta de Bilbao.....	0,10
36	Cibeles-Fuente de la Princesa.....	0,15
37	Cibeles-Goya (fin).....	0,15
38	Pozas-Plaza S. Cruz (p. V. E.).....	0,15
39	Prosperidad-P. A. Martínez.....	0,15
40	S. Domingo-Pozas, 0,15.—Pozas-E. Agric., 0,10.—E. Agric., 0,20	0,20
41	Puerta de Hierro.....	0,20
42	Cibeles-Hipódromo.....	0,15
43	Cibeles-Fraas, 0,10.—Fraas.-Vtas.....	0,10
44	Cibeles-Plaza Manuel Becerra.....	0,15
45	Prosperidad-Serrano.....	0,10
46	Plaza Mayor-Fuentevilla.....	0,05
47	Plaza Mayor-Matadero.....	0,20
48	Quevedo-Cibeles-P. Atocha.....	0,15
49	Glorieta-Bilbao-Colón-Goya.....	0,15
50	Glorieta Ruiz Jimenez-G. y Gzde.....	0,15



Esmaltes finos artísticos. Esmaltes traslucidos. Sortijas de indios patentadas. Condecoraciones civiles y militares. Escudos Heráldicos. Cartelas en oro y plata para homenajes.

ATOCHA. 5 MADRID
Teléfono, 17.525

Kelotería y platería

Bisutería fina

CARLOS PERLA

Objetos para regalos, Relojes s desde 7 pesetas.

4, Carretas, 4

Sastrería Galindo

CORTE REGIO

TRAJES ULTIMA MODA - GABANES TRINCHERAS - GABARDINAS

(Se admiten géneros para su confección)

Concepción Jerónima, 8 - Teléfono 72746

Luis Seijo



Teléfono, 74.918

TARIFA DE PRECIOS

Línea.....	0,05
» mínimun.....	1,50
Directo recuadrado.....	0,05
» mínimun.....	2,40
» silueteado.....	0,06
» mínimun.....	2,90
Tricolor de línea.....	0,15
» » mínimun hasta 100 cm.....	19,90
» directo.....	0,55
» » mínimun hasta 100 cm.....	35,00

Se hacen toda clase de trabajos en cinz, bronce y sobre. Dibujos artísticos y comerciales
GRANDES DESCUENTOS EN LAS FACTURAS MENSUALES

Guía del forastero

Algunos museos que merecen visitarse

- Arqueológico Nacional.** Serrano, 13: De diez a cuatro diario; festivos, de diez a una.
- Armería Real.** De diez a una, diario, una peseta; jueves, gratis, de dos a tres.
- Arie Moderno,** Paseo de Recoletos, 20: De ocho a una, diario, una peseta; jueves y domingos, gratis.
- Artillería,** Méndez Núñez: De ocho y media a doce y media, diario, 0,25 pesetas; martes y sábados, gratis.
- Caballerizas Reales,** Bailén, 8: De dos a cinco, diario, una a seis personas dos pesetas; lunes, gratis.
- Museo Romántico,** San Mateo, 13: De once a cuatro, entrada gratis.
- Nacional de Ciencias Naturales,** Castellana (Hipódromo): De nueve a doce, diario, y de nueve a doce y media, festivos.
- Nacional del Prado,** Paseo del Prado, 9: De diez a cuatro, diario, y de diez a dos, festivos; Domingos y jueves gratis,
- Naval,** P. Ministerios 7: De diez a una, diario.

LÍNEAS PRINCIPALES DE TURISMO

Madrid a Barcelona.—Expreso con butacas: Salida, 8,15 noche; llegada, 9,35 mañana. Expreso con restaurante y camas: Salida 9,30 no-

che; llegada, 10,15 mañana. Expreso diurno con restaurante: Salida, 9,45 mañana; llegada, 11,15 noche.

Madrid a Hendaya.—Expreso con restaurante y camas: Salida, a las 10 noche; llegada, 10,10 mañana. Expreso con primera y tercera: Salida, 8,30 noche; llegada, 12 mañana.

Madrid a Sevilla.—Expreso con butacas y tercera: Salida, 9,35 noche; llegada, 10,55 mañana. Expreso con butaca, restaurante y camas: Salida, 10,40 noche; llegada, 9,25 mañana. Expreso diurno con restaurante: Salida, 9,50 mañana; llegada, 9 noche.

Madrid a el Escorial y Avila.—Rápido diurno a Hendaya, con butacas y segunda: Salida. 10 mañana; llegada a el Escorial, 11 mañana; a Avila 12,15 tarde. Regreso en el descendente: Salida de Avila, 6,47 tarde; de el Escorial, 8,6 tarde; llegada a Madrid, 9 noche.

(Hay trenes ómnibus de ida y venida en el mismo día y otro especial los domingos).

CARRETERAS

Carreteras en perfecto estado para el automovilismo.

Madrid-Sevilla (por Córdoba), 542 kilómetros
Madrid Sevilla (por Extremadura), 545 kilómetros

Madrid Irún (por Aranda), 488 kilómetros.
Madrid Irun (por Valladolid), 558 kilómetros.
Madrid-Barcelona, 628 kilómetros.
Madrid-Toledo, 70 kilómetros.
Madrid-Escorial, 49 kilómetros.

Tarifa para el servicio de Automóviles

Al servicio público, clasificados por su categoría de fuerza y distinguidos por franjas en los colores azul, naranja y verde:

FRANJA AZUL	Pesetas
Los 800 primeros metros.....	0,80
Por cada 200 metros más.....	0,20
Por cada hora que el coche esté parado, en fracciones de 0,20.....	3,00
FRANJA NARANJA	
Los 800 primeros metros.....	0,60
Por cada 200 metros más.....	0,10 y 0,20
Por cada hora que el coche esté parado en fracciones de 0,10 y 0,20.....	4,00
FRANJA VERDE	
Los 800 primeros metros.....	0,40
Por cada 200 metros más.....	0,10
Por cada hora que el coche esté parado en fracciones de 0,10.....	3,00

PAPELERIA DE MODA



El mayor surtido en plumas estilográficas y lapiceros automáticos Casa especializada en artículos para regalo VIUDA DE M. DE NAVARRO Preciados. 5 || MADRID || Tel. 10.197

¡Un momentoll

Tome las señas de esta Casa, compreen ella una vez, y será la Papelería donde se surta siempre.

¡No lo olvidell

Palacio de la estilográfica

5, PRECIADOS, 5
MADRID



Casa Adoración

ULTIMAS NOVEDADES DE PARIS

Sombreros para señoras y niñas.

4, CALLE DEL PRADO, 4
TELEFONO 14226

PAVÓN
CAFE BAR

EL MEJOR CAFÉ
SERVICIO ESMERADO

-: Precios corrientes :-

DISPONIBLE

Servicio de Correos

Central de Correos (Plaza de Castelar)

ESTAFETAS URBANAS

Núm 1 Jorge Juan, 20 y 22.—2 General Zabala, 14 (Prosperidad) —3 Santa Engracia, 155.—4 Florida, 7.—5 Carrera de San Francisco, 17.—6 General Oráa, 8.—7 Santa Isabel, (esquina a Brumen). 8 Ronda Conde Duque, 11 —9 Hermosilla, 89 —10 Fuencarral, 138. —11 Paseo de Extremadura, 25. 12 Carretas, 10.—13 Lozano, 14 (Gulndalera).—14 Montalbán, 1 (Central).

SERVICIO DE TRANVIAS

Sitios de recogida: Estación del Norte. — Atocha (puerta y glorietta) — Plaza de Castelar. — Puerta del Sol (frente a Gobernación y esquina a Carretas). — Nicolás María Rieero (esquina a San Jerónimo). — Plaza de la Independencia. — Claudio Coello (esquina a Alcalá). — Red de San Luis. — Princesa (cruce con Marqués de Urquijo). — Plaza Mayor. — Cuatro Caminos y Ventas del Espíritu Santo. Horas: — de 8 a 12 y media mañana y de 2 a 8 y media tarde.

ESTACIÓN DEL NORTE

Horas de recogida: De las 16 a las 21.50

Cartas — Cinco minutos antes de la salida de los trenes.

Impresos. — Desde las 16 hasta las 18

Certificados y Valores. — Correo de Galicia, hasta las 16.40. — Correo de Santander, 17. — Correo de Asturias, 18.40. Exprés de Irún, 21.00. — Correo de Irún, 21.50. — Mixtos de Galicia, Asturias y Santander, 21.00.

Horas de recogida de las cartas. — Galicia, a las 15.40. Asturias y Santander, 16.40. — Aragón y Cataluña, 17.05. — Tajo (Cáceres) y Extremadura, 17.55. — Alicante y Murcia, 17.55. — Valencia, 19.10. — Andalucía, 19.30. — Norte y Extranjero, 21.00

Cartas certificadas. — De 9 de la mañana a 12 de la noche. Para que salgan en los correos del día, precisa certificar dos horas antes de la salida de los trenes correos. En otro caso, utilícese las Estafetas de alcance de las estaciones del Norte y Mediodía. Para el extranjero de 9 a 5 y de 7 a 12 de la noche.

Valores declarados. — De 10 de la mañana a las 17.50, a excepción de Galicia, Asturias y Santander, a las 15.00. Aragón y Cataluña, a las 16.30. — Andalucía y Norte, a las 18. — Caja: de 11 a 17. — Domingos, de 11 a 15.

Impresos certificados. — Por la calle de Montalbán, en el Pasaje, a la izquierda. — Líneas de Galicia, Asturias, Santander, Segovia y Salamanca, de 10 a 13.50. — Líneas de Aragón, Extremadura, Tajo, Mediterráneo y Cuenca, de 10 a 14.50. — Líneas de Andalucía, Norte, Almorox y Colmenar, de 10 a 15.50. Estas horas son para el público que imponga de 1 a 3 certificados. Siendo más de 3, precisa relación por duplicado y sólo de 10 a 13.00, para el extranjero de 9 a 12.

Lista de Correos. De 9 mañana a 6 tarde.

ESTACIÓN DEL MEDIODÍA

Horas de servicio: De las 16.30 a las 21.30.

Cartas. — Hasta diez minutos antes de la salida de los trenes

Periódicos e impresos. — Cuenca hasta las 16.40. — Aragón, hasta las 17.30. Demás líneas, hasta las 18.

Certificados y valores. — Cuenca, hasta las 16.40. — Aragón (exprés), 17.30. — Aragón (correo), 17.45. — Extremadura 18.10. — Andalucía (exprés), 19.30. — Alicante y Cartagena 19.45. — Andalucía (correo), 20.10. — Valencia (exprés), 20.45

Embajadas y Consulados

Alemania, Castellana, 4; Consulado, íd.—Argentina, Zurbano, 21; Consulado, Almagro, 40.—Austria, Alcalá, 16 (Consulado).—Bélgica, Padilla, 23; Consulado, Paseo Recoletos, 21.—Brasil, Castellana, ; Consulado, Avenida de Pi y Margall, 5.—Colombia, Fortuny, 23; Consulado; Núñez de Balboa, 8.—Cuba, Alfonso XII, 23 (moderno); Conde Aranda, 16.—Chile, Alfonso XI, 5; Consulado, San Yedro, 1.—Checoslovaquia, Orfila, 5 (Consulado). —Dinamarca, Serrano, 45; Consulado, Bárbara de Braganza, 14.—Ecuador, Colmenares, 8 (Consulado).—Estados Unidos de América, Castellana, 32; Consulado, Avenida Conde Peñalver, 16.—El Salvador, Marqués del Riscal, 10; Consulado, Serrano, 17.—Francia, Villalar, 2; Consulado, Villalar, 11.

Guatemala, Almagro, 50 (Consulado).—Honduras, Guillermo Rolland, 1 (Consulado).—Inglaterra, Fernando el Santo, 16; Consulado, Alcalá Galiano, 5.—Italia, Mayor, 90; Consulado, Almodena, 2.—Japón, Alcalá, 103.—Méjico, Marqués de Villamagna, 4; Consulado, Lista, 25.—Mónaco, Manuel Longoria, 4 (Consulado)—Noruega, General Martínez Campos, 33; Consulado, Castelló, 42.—Países Bajos: Fernando VI, 27; Consulado, Almagro, 50.—Panamá, F. González, 17; Consulado, íd.—Perú, Lealtad, 4; Consulado, Carmen, 38.—Portugal, Almagro, 50; Consulado, Plaza de la Encarnación, 3. Republicana Dominicana, Serrano, 5 (Consulado). Rumanía, Barquillo, 6 (Consulado).—Rusia, Princesa, 8.—Suecia, Zurbano, 25; Consulado, Villanueva 18.—Suiza, Sagasta, 25; Consulado, íd.—Turquía, Santa Engracia, 5 (Consulado).—Uruguay, Caballero de Gracia, 14; Consulado, Conde Xiquena, 2.—Venezuela, Olózaga, 4; Consulado, Alcalá, 114.

RELOJERIA

MANUEL ALVAREZ

Compra y venta de relojes de todas clases, antiguos y modernos.

6, CALLE DEL PRADO, 6.—Teléf. 14226

EL MESÓN DEL SEGOVIANO

CAVA BAJA, 41 y 28. — Teléfono, 72932

El sitio más popular de la Corte, donde pueden admirar los famosos frescos del pintor

Arturo Ortiz Aguacil

No deje de visitar este famoso MESÓN

GRAN FERRETERIA - MATERIAL ELECTRICO

Especialidad en artículos para Colegios y Comunidades

PEDRO ORCASITAS

SUCESOR DE PEÑA

Agujas, cuchillos, tijeras, navajas de afeitar y de bolsillo, Efectos de pescar. Batería de cocina. Herramientas para zapateros y guarnicioneros. — Cubiertos. —

Esparteros, 10 MADRID Teléfono 13346

La Regional

Vinos finos de mesa. :-: Servicio a domicilio

Gran vino "El Padre Eterno"

v blanco "LA PALMA"

1, los Madrazos, 1

Teléfono 13563

Zacarías Madrid

Se encarga de hacer toda clase de Seguros y en particular de «La Equitativa de Madrid», empresa de seguros contra enfermedades y entferros, también facilita terrenos en el extrarradio desde 10 pesetas al mes.— Para informes:

48, Mesón de Paredes, 48

Peletería "LLANA"

ES CASA DE CONFECCION ACREDITADA

*Reparación, Transformación y
Conservación de Pieles durante
el verano. --:-- Precios módicos.*

Coloreros, 1 pral. esquina a **Mayor, 24**
TELÉFONO, 11.187



Félix Toca
FÁBRICA DE BRONCES ARTÍSTICOS
LAMPARAS CAMAS
MUEBLES Y HERRAJES
DESPACHO CENTRAL NICOLAS MARVERO 87-5
FÁBRICA DE BRONCES EN CALLE DE
CALLE DE LAS ACACIAS N.º 2 duques
MADRID
Teléfono-15110.

KARDEX

FICHERO VISIBLE PERFECTO

LIPS

CAJAS DE CAUDALES

MUEBLES DE ACERO
PARA OFICINAS

ARCHIVADORES, MESAS,
ARMARIOS, ETC.

Rudy Meyer

Montera, 28
MADRID

APARATOS DE LIMPIEZA

PARA LA CASA



Enceradora

HIGIENE - ELEGANCIA
Y ECONOMIA



Pida usted demostraciones gratuitas

— al —

Teléfono 52.098

— y —

A E G Ibérica de Electricidad (S. A.)



VENTILADORES



GRAN SURTIDO • MATERIAL SUPERIOR
PIDASE EXPRESAMENTE ESTA MARCA



En todos los buenos establecimientos de electricidad

•• y ••

A E G Ibérica de Electricidad (S. A.)

