

SEPTIMO año de publicación no interrumpida.

Espectáculos de Madrid

REVISTA DIARIA

GUIA DE LA CAPITAL
=NOVELAS= PASATIEMPOS
CRÓNICAS DE TEATRO
=TOROS=



CINES
VARIETÉS
Y
SPORT.

Reparto Gratis

CINES
CONDE ROMANONES
ES-CONDE ROMANONES

-DIRECCION-
2-CONDE DE ROMANONES, 2

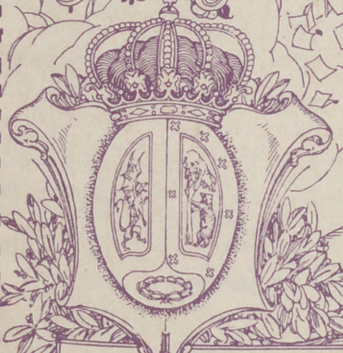

UNIÓN MUSICAL ESPAÑOLA

Carrera de San Jerónimo, 30 (edificio propiedad) y Preciados, 5.

Autopianos, Piano, Armoniums, Instrumentos accesorios, Rollos
Diana, Música Española y Extranjera. AUTOPIANOS DE ALQUILER

Casa de más surtida y más barata de España.

Pere Duria

LA MARAVILLA DEL SIGLO



¿Ha oído Ud. la Nueva Gramola con Cámara Acústica «Reenfrante»? En caso negativo, hágalo en seguida. Acuda sin pérdida de tiempo a un agente nuestro y pida una audición musical con este nuevo instrumento. Al escuchar las primeras notas sentirá usted la sensación de que los artistas se hallan en su presencia. Su ánimo quedará cautivado ante esta nueva maravilla y radiante de placer, deseará Ud. adquirir este prodigioso aparato que reproduce todos los sonidos musicales con una precisión verdadera admirable. Una sola audición le convencerá.

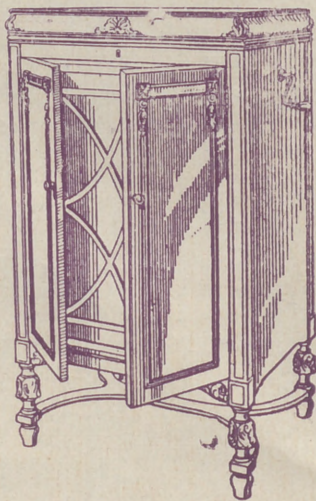

La Voz de su Amo

COMPañÍA DEL GRAMÓFONO, S. A. E.
Avenida Pí y Margall, 1. MADRID

Fábrica:
Urgel N.º 20
BARCELONA



ESPECTÁCULOS DE MADRID

REVISTA DIARIA
DE INFORMACIÓN Y PROPAGANDA

FUNDADA EL 21 DE NOVIEMBRE DE 1922



Distribución de nuestras tiradas

Todos los días, de doce y media a dos en los Casinos de Madrid, Bellas Artes, Gran Peña; en los Hoteles Palace, París, Inglés, Reina Victoria, Regina y Príncipe de Asturias. De cuatro a cinco de la tarde, en los siguientes Cafés y de esta forma: *Martes, Fieles y Sábados* Cafés Oriental, Lisboa, Puerto Rico, Universal y Colonial; *Miércoles, Viernes y Domingos* Lion d'Or, Maison Dorée, Café Bar La Montaña, Savoia y Norte.— Diariamente se reparte en los Bares: Villa-Rosa, Plaza de Santa Ana, 17, «Madrid» Sevilla, Echegaray, 21 y en la Peluquería de Moda, Prado, 7.—Lo que avisamos a los Sres. anunciantes para que lo compruebe

Para toda clase de anuncios y propagandas diríjense a la Dirección

2, Conde de Romanones, 2

(Esquina a Concepción Jerónima)



Horario de trenes.

Compañía del Norte	Salida de Madrid	Llegada a Madrid
Expreso Hendaya (vía Avila).....	21,30 22,30	7-9
Expreso Galicia (vía Avila).....	19,20	9,40
Rápido Hendaya (vía Avila).....	20	21
Sudexpreso Francia (vía Avila)....	22	9,15
Rápido Asturias-Santander.....	9	22,15
Correo Santander (vía Avila).....	19,30	8,15
Correo Galicia (vía Avila).....	19,45	7,45
Correo Hendaya (vía Avila).....	22,45	6
Mixto Madrid-Irún.....	6	19,40
Mixto Galicia (vía Segovia).....	10,25	14,50
Mensajerías Segovia.....	20	15,45
Tranvía Avila.....	7,45 17,10	21-2045
Tranvía Segovia.....	8-18	11,10-20,25
Tranvía Escorial -Cercedilla.....	14,10	18
Tranvía Pozuelo.....	21	22
Tranvía Pozuelo.....	16,35	18,45
Tranvía Escorial (domingos).....	10 08	1955 2010
Tranvía Escorial.....	19,20	8,48
Madrid-Cáceres-Portugal.		
Ráp Lisboa.....	23,28	8,26
Corr. Lisboa.....	20,25	9,05
Mix. Salamanca-Cáceres.....	8,45	19,50
Mix. Talavera.....	14	16

Sigue en la 4.ª plana.

Clemente y García

Liquidación forzosa por derribo de la finca.

Precios increíbles.

34, MAYOR, 34

TELEFONO 10.251



NO TIENE SUCURSALES

Madrid-Zaragoza Alicante

	Salida de Madrid	Llegada a Madrid
Fxp. Barcelona.....	20,15	9
Exp. Alicante-Valencia-Cartagena.	9	10,40
Exp. Andalucía.....	9,50	20,25
Expreso Sevilla.....	10,55	21,05
Expreso Zaragoza y Barcelona....	9,45	21,55
Expreso Málaga-Algeciras (alterno)	21,35	9,10
Correo-expreso Valencia.....	22,10	8
Exp. Andalucía-Cádiz (alterno)....	22,40	8,45
Correo-expreso Alicante.....	23	7,30
Correo-Expreso Aranjuez-Toledo..	9,10	20,25
Omnibus Zaragoza.....	19	10,25
Omnibus Zaragoza-Barcelona.....	7,20	19,55
Correo Zaragoza y Barcelona.....	21,40	8
Correo-expreso Cartagena.....	21,45	8,30
Expreso Badajoz, lunes miér. vier.	8,45	20,45
Id regreso, martes, jueves, sáb....	8,45	20,45
Expreso Toledo (por Aranjuez) ..	9,10	20,45
Correo Andalucía.....	23,25	7
Omnibus Cuenca-Alicante-Valencia-Cartagena y Córdoba.....	7	11,20
Mensajerías Valencia-Alicante y Tarancón.....	11,10	18,45
Omnibus Toledo.....	7,45	14,35
Omnibus Sigüenza.....	13,30	14,15
Omnibus Guadalajara.....	10,10	17,35
— —	17	17,35
— —	20,35	8,45
Tranvía Getafe (Badajoz).....	6,20	7,45

CONFITERIA, PASTELERIA, FIAMBRES
== N I Z A ==
 Especialidades y creaciones para el te y postres.
 Se sirven **LUNCHS**
 Argensola, 20 y Orellana, 16
 Teléfono 33253

LA CORUÑA
MARTIN NAVAZO
Vinos - Restaurant - Cervezas - Licores de todas las marcas - Mariscos del día - Aperitivos y bocadillos - La peña más clásica.
 4, ALCAIÁ 4

Fotografía Laurgraff
 Montera, 42, planta baja
 Sucursal en Preclados, 16, planta baja
 Magníficas postales desde tres ptas., kilométricos, pasaportes y carnets entregados en el acto.
 SE HACEN AMPLIACIONES

Tarifa general de la Compañía del Metropolitano Alfonso XIII

ESTACIONES	Tetuán	Estrecho	Atrás	C. Canales	Rios Naranjos	Alameda	Chamberí	Bilbao	Tribunal	Gran Vía	P. del Sol	Progreso	A. Martín	Alvora	M. Pelayo	Pacífico	P. Valcás	M. Abasco	B. de San	S. Domingo	hoyos	hoyos	E. del Norte
Tetuán.....	0	10	10	10	20	20	20	20	20	20	20	20	20	20	20	20	20	20	20	20	20	20	20
Estrecho.....	10	0	10	10	20	20	20	20	20	20	20	20	20	20	20	20	20	20	20	20	20	20	20
Alvora.....	10	10	0	10	20	20	20	20	20	20	20	20	20	20	20	20	20	20	20	20	20	20	20
C. Canales.....	10	10	10	0	20	20	20	20	20	20	20	20	20	20	20	20	20	20	20	20	20	20	20
Rios Naranjos.....	20	20	20	10	0	10	10	10	15	15	15	15	15	15	15	15	15	15	15	15	15	15	15
Alameda.....	20	20	20	10	10	0	10	10	15	15	15	15	15	15	15	15	15	15	15	15	15	15	15
Chamberí.....	20	20	20	10	10	10	0	10	15	15	15	15	15	15	15	15	15	15	15	15	15	15	15
Bilbao.....	20	20	20	10	10	10	10	0	15	15	15	15	15	15	15	15	15	15	15	15	15	15	15
Tribunal.....	20	20	20	10	10	10	10	10	0	15	15	15	15	15	15	15	15	15	15	15	15	15	15
Gran Vía.....	20	20	20	10	10	10	10	10	10	0	15	15	15	15	15	15	15	15	15	15	15	15	15
P. del Sol.....	20	20	20	10	10	10	10	10	10	10	0	15	15	15	15	15	15	15	15	15	15	15	15
Progreso.....	20	20	20	10	10	10	10	10	10	10	10	0	15	15	15	15	15	15	15	15	15	15	15
A. Martín.....	20	20	20	10	10	10	10	10	10	10	10	10	0	15	15	15	15	15	15	15	15	15	15
Alvora.....	20	20	20	10	10	10	10	10	10	10	10	10	10	0	15	15	15	15	15	15	15	15	15
M. Pelayo.....	20	20	20	10	10	10	10	10	10	10	10	10	10	10	0	15	15	15	15	15	15	15	15
Pacífico.....	20	20	20	10	10	10	10	10	10	10	10	10	10	10	10	0	15	15	15	15	15	15	15
P. Valcás.....	20	20	20	10	10	10	10	10	10	10	10	10	10	10	10	10	0	15	15	15	15	15	15
M. Abasco.....	20	20	20	10	10	10	10	10	10	10	10	10	10	10	10	10	10	0	15	15	15	15	15
B. de San.....	20	20	20	10	10	10	10	10	10	10	10	10	10	10	10	10	10	10	0	15	15	15	15
S. Domingo.....	20	20	20	10	10	10	10	10	10	10	10	10	10	10	10	10	10	10	10	0	15	15	15
hoyos.....	20	20	20	10	10	10	10	10	10	10	10	10	10	10	10	10	10	10	10	10	0	15	15
E. del Norte.....	20	20	20	10	10	10	10	10	10	10	10	10	10	10	10	10	10	10	10	10	10	0	15

Tarifas de Correos

PUNTO DE DESTINO	CARTAS		Tarjetas postales		Sobres mensajeros y objetos asegurados		Direcho de certificado	
	Tipo de peso	Fran- Cts.	Sen- cillas Cts.	Tipo de peso	Fran- Cts.	Tipo de peso	Fran- Cts.	Cual- quier peso Cts.
Interior de las poblaciones, Península, Islas Baleares, Canarias, posesiones españolas del Norte de Africa y Andorra... Portugal, Gibraltar, Filipinas y America.....	20	15	15	20	15	20	15	30 (h)
Pernando Póo, Annobon, Corisco y demás posesiones del Golfo de Guinea.....	25	25	15	25	25	30	25	30 (h)
Oficinas españolas en Marruecos y Tánger.....	20	30	15	30	30	30	30	30
Todos los demás países.....	30	30 (a)	15	30	30	30	30	40

(a) Los primeros 20 gramos son 40 céntimos, y cada 20 gramos que exceda de los 20 primeros, 20 céntimos.—(*) Por excepción es de 5 céntimos solamente el importe del certificado para los impresos que contienen libros, sin que haya derecho a indemnización en caso de extravío.

Evitará Ud. los destrozos ocasionados en las paredes por los clavos y escarpías usando los tacos



Central: FERNANFLOR, 4.—Madrid.
Depósito: ALCALA, 99.—Madrid.

PLANTAS Y FLORES NATURALES PEDRO LAPÉGUE

Proveedor de los principales Teatros y Hoteles
Construcción de jardines, ramos, corbeilles y coronas
Ventura de la Vega, 3 Teléfono, 12.237
(Entrada por Carrera San Jerónimo) MADRID

VILLA-ROSA RESTAURANT

El mejor y más típico en su género y el preferido por la buena Sociedad.
SERVICIO PERMANENTE.—PLATO DEL DIA
SERVICIO A LA CARTA
Visite usted VILLA-ROSA
Plaza del Principe Alfonso, 17.—Tel.º 12.270

FÁBRICA Y ALMACÉN

de pianos, órganos y armoniums
Ricardo Rodriguez
VENTAS AL CONTADO Y A PLAZOS
Despacho: Ventura de la Vega, 3
Talleres: Pizarro 19 (Palacio de Hoste)
Teléfono 12.344

Ministerios

Presidencia, Paseo de la Castellana, 3, Teléfono 30.165.—Estado, Plaza de la Provincia, 3, Teléfono 16.547.—Fomento, Paseo de Atocha, 1 y 3, Teléfono 10.062.—Gobernación, Puerta del Sol, 7 y Correo, 1 Teléf. 53.089.—Gracia y Justicia, San Bernardo, 47, Teléf. 14.883.—Guerra, Alcalá, 47; Prim, 10 y 12 y Barquillo 10, Teléf. 12.608.—Hacienda, Alcalá, 11 y Aduana, 10, Teléf. 11.397.—Instrucción Pública y Bellas Artes, Paseo de Atocha, 1 y 3, Teléf. 10.402.—Marina, Plaza de los Ministerios, 7 y Bailén, 5, Teléf. 13.296.—Trabajo, Comercio e Industria, Marqués de la Ensenada, 8.

Juzgados Municipales.

Chamberí, Fuencarral, 91.—Palacio, Tutor, 20.—Inclusa, Estudios, 3.—Latina, Carrera de San Francisco, 8.—Hospicio, Barco, 26.—Buenavista, Belén, 2.—Centro, Santa Catalina, 1.—Congreso, León, 40 y 42.—Hospital, Magdalena, 22.—Universidad, Madera, 11.

Dirección General de Seguridad Víctor Hugo número 10.

Servicio de Incendios: Imperial, 10.

Madrid-Sus hoteles y sus precios.

NOMBRES	PRECIO EN EPOCA NORMAL					
	Pensión completa por habitación.		Comidas.	Baño.	Servidumbre.	
	Mín.	Máx.				
Grand Hotel.....	20	32	7	2	16	
Hotel Alfonso XIII.....	20	45	8	2	15	
Hotel Americano.....	12,50	30	6	2	12,50	
Hotel Central.....	10,50	15	5	2	10	
Hotel Continental.....	10	15	6	2	10	
Hotel Inglés, S. A.....	20	20	8	2	15	
Hotel Orienté.....	12	25	6	2	10	
Hotel Roma.....	25	32	8	1,50	15	
Palace Hotel.....	42,50		10		20	

ARMENGOL

Acreditada y antigua Laneria y Colchoneria.
Grandes existencias en lanas y telas adamascadas y listadas, para todas clases de colchones. Duvets, plumas, miraguanos, borras, zaleas, etcétera etcetera.

Barquillo, 30.-Tel. 34.272

EL PODER DE LA ILUSIÓN

(CUENTO GRIEGO)

I

(continuación)

—¡El poder de la ilusión es muy grande!

—Pero, dura menos aún que la antorcha que enciende Himeneo. Hoy, Amor mío, no se acuerdan de que existes, y me piden a mí les sirva el placer en la copa de las Bacantes; el néctar es tan empalagoso que hasta apenas gustado... Mañana te echarán de menos y te llamarán,

—¡Y yo estaré muy lejos, madre!

—Por lo mismo, serán desdichados, como lo son todos aquellos matrimonios en los cuales no eres tú el que escancias el placer, que en tus manos tiene la rara virtud de encender por siempre el de-

PAVON

A las 7,15

y

A las 11,

¡¡Que se mueran las feas!!

Real Cinema

A las 6,30 Salón y 10,30 Terraza.
Grandioso programa de Películas.

Chueca

A las 7 Los Descamisados y Cádiz.

A las 11 Campanero y Sacristán y Cádiz.

Lafina

A las 7, El majo.
A las 11 Malaga tienefama.

Cine Avenida

Todos los días tarde y noche selecto programa.

ALBERTO

Pulseras de pedida especialidad.



Ultimas creaciones

7, Carretas, 7

CHAMPAGNE
"BENÉZET"



Los Amantes

Murieron
que ni la tumba
amábanse como
y las almas mueren

Prefiero de
los Amantes
aquellos de
y estos se mueren

¡«Por tí me
sentirlo es preferible
¡«Por tí me
sufrirlo es preferible

(continúa)

SEC=DEMI=SEC.
DOUX=EXTRA=SEC.



ira hoy 5 de 2 030
ptiembre de 1929

de Teruel

erom no su amor,
tuncurece,
e comama,
as mueren.
El Duque de Rivas
de Verona
ragón,
de matan,
e mu de amor.
Valentín Gómez

«Yo por tí!»
supremo,
«Yo por tí!»
el cielo.
antonio Paz y Melia

(continuará)

EL MEJOR REGALO
SERA SIN DUDA, UN OBJETO DE LA
ANTIGUA CERAMICA
NIVEIRO
DE TALAVERA
UNICA SUCURSAL EN MADRID
CALLE DE RECOLETOS 2.º DUP.
(NO COMPRAR SIN VISITAR ESTA CASA)

Price

Empresa y Dirección M. Sanchez Rexach.
A las 10,30 grandioso
exito de la temporada de Circo
Femina, 40 bellisimas artistas y
Ramper.

Jardines del Retiro

A las 11 Grandioso programa de
pélfulas.

Teatro Cómico

Próximamente inauguración de la
temporada Loreto-Chicote.

Centro

Debut de la compañía Aurora Re
dondo y Valeriano León.
A las 6,30 y 10,30 El Difunto era
mayor

Eslava

Mañana A las 7 y
A las 11
Cuatro naufrgos y un judio

seo del alma, mientras que
en las más enciende sólo los
más groseros del cuerpo.

III

Axágoras no fué feliz en
su matrimonio

La belleza de Pampilea lle-
gó a parecerle la de una esta-
tua; hasta creyó que los la-
bios de su mujer eran de már-
mol rojo.

El hombre se daba al mis-
mísimo Plutón, por encontrar
tal frío en el alma al lado de
su esposa. Y una vez que
consultó el caso con un fa-
moso orador de la Agora,
que era tenido por gran filó-
sofo. escuchó de sus labios
esta sentencia que le dejó
anonadado:

—El fuego de la ilusión es
vivo, brillante, y produce ca-
lor sólo un momento. El del
amor dura toda la vida.

Alejandro Larrubiera.

FABRICA DE IMPERMEABLES

Impermeables de señora desde 35 pesetas
Idem de caballero desde 40; id. trinchera
de tres telas, desde 40 pesetas. — Capitas
:: para niños, desde 7,50 pesetas ::



Número, 44.70

FELIX RIESCO
Plaza del Progreso, 3. - Madrid

LÍNEAS DE TRANVIAS

1	Sol-Salamanca.....	0,15
2	Sol-Arguelles.....	0,15
3	Salamanca-Sol, 0,15—Sol-Qundo.....	0,15
4	Sol-Venias, 0,25—Sol-Paridifas.....	0,15
5	Servicio especial Plaza de Toros, Cda. de Nilos, 0,20—Toros.....	0,50
6	Sol-Paridifas.....	0,15
7	Goya-Sol, 0,16—Sol-Arguelles.....	0,15
8	Sol-Hipódromo.....	0,15
9	Bombilla-Sol, 0,30—Sol-Hipno.....	0,15
10	Sol-Bombilla, 0,30—Sol-Norte.....	0,20
11	Sol-Estación del Norte.....	0,20
12	Arguelles-Bibaco-Retiro.....	0,15
13	Sol-Arguelles (Rosaslas).....	0,15
14	Antón Martín-Sol, 0,10—Sol-Qdo.....	0,10
15	P. Vilis-Sol, 0,25—Sol-Quevedo.....	0,10
16	berri-Olavide.....	0,10
17	Sol-Fico, 0,25—Sol-A. Martín.....	0,10
18	C. Caminos-Sol, 0,10—Sol-Pgs.....	0,05
19	Obelisco-Sol, 0,10—Sol-S. Fco.....	0,10
20	C. Caminos-P. Alonso Martínez.....	0,10
21	C. Caminos-Red de San Luis.....	0,10
22	Sol-Pozas (por Leganitos).....	0,15
23	Pozas-Sol, 0,15—Sol-Embajads.....	0,15
24	Sol-Fuenteclilla.....	0,10
25	P. Myr.-Crb. Bajo, 0,20—C. Alto.....	0,10
26	Sol-Especial P. de Toros. Cda. de Nilos, 0,20—Cda. de Toros.....	0,20
27	Plaza Mayor-Leganés.....	0,15
28	Cibeles-Puerta de Toledo.....	0,15
29	Pozas-Sol, 0,15—Sol-Delicias.....	0,15
30	Red de San Luis-Prosperidad.....	0,20
31	Puente Valdecas-Antón Martín.....	0,20
32	Hipódromo-Chamartin la Rosa.....	0,15
33	Sol-Diego de Leon (por S.).....	0,15
34	Santo Domingo-Estación Norte.....	0,15
35	Plaza Mayor-Fuente del Angel.....	0,10
36	C. Caminos-Glorieta de Bilbao.....	0,10
37	Cibeles-Puerta de la Pañecasa.....	0,15
38	Cibeles-Goya (línea).....	0,15
39	Pozas-Plaza S. Cruz (p. V. R.).....	0,15
40	Prosperidad-P. A. Martínez.....	0,15
41	S. Domingo-Pozas, 0,15—Pozas-E. Agric. a, 0,10—E. Agric.....	0,15
42	Puerta de Hierro.....	0,20
43	Cibeles-Hipódromo.....	0,15
44	Cibes-Pñas, 0,10—Pñas-Vias.....	0,10
45	Cibeles-Plaza Manuel Becerra.....	0,15
46	Prosperidad-Serrano.....	0,10
47	Plaza Mayor-Fuenteclilla.....	0,05
48	Quevedo-Cibeles-P. Atocha.....	0,20
49	Glorieta Bilbao-Colón-Goya.....	0,15
50	Glorieta Ruiz Jiménez-G. Gzde.....	0,15



Esmaltes finos artísticos. Esmaltes traslucidos Sortijas de indios patentadas. Condecoraciones civiles y militares. Escudos Heráldicos. Cartelas en oro y plata para homenajes.

ATOCHA. 5 MADRID
Teléfono, 17.525

Kelotería y platería

Bisutería fina

CARLOS PERLA

Objetos para regalos, Relojes s desde 7 pesetas.

4, Carretas, 4

Sastrería Galindo
CORTE REGIO

TRAJES ULTIMA MODA - GABANES
TRINCHERAS - GABARDINAS

(Se admiten géneros para su confección)

Concepción Jerónima, 8 - Teléfono 72746

Luis Feijoo



Teléfono, 74.918

TARIFA DE PRECIOS

Línea.....	0,05
» mñimun.....	1,50
Directo recuadrado.....	0,05
» mñimun.....	2,40
» siluetado.....	0,06
» mñimun.....	2,90
Tricolor de línea.....	0,15
» » mñimun hasta 100 cm.....	19,90
» directo.....	0,35
» » mñimun hasta 100 cm.....	55,00

Se hacen toda clase de trabajos en cinz, bronce y cobre. Dibujos artísticos y comerciales
GRANDES DESCUENTOS EN LAS FACTURAS MENSUALES

Guía del forastero

Algunos museos que merecen visitarse

Arqueológico Nacional, Serrano, 13: De diez a cuatro diario; festivos, de diez a una.

Armería Real: De diez a una, diario, una peseta; jueves, gratis, de dos a tres.

Arte Moderno, Paseo de Recoletos, 20: De ocho a una, diario, una peseta; jueves y domingos, gratis.

Artillería, Méndez Núñez: De ocho y media a doce y media, diario, 0,25 pesetas; martes y sábados, gratis.

Caballerizas Reales, Bailén, 8: De dos a cinco, diario, una a seis personas dos pesetas; lunes, gratis.

Museo Romántico, San Mateo, 13: De once a cuatro, entrada gratis.

Nacional de Ciencias Naturales, Castellana (Hipódromo): De nueve a doce, diario, y de nueve a doce y media, festivos.

Nacional del Prado, Paseo del Prado, 9: De diez a cuatro, diario, y de diez o dos, festivos; Domingos y jueves gratis,

Naval, P. Ministerios 7: De diez a una, diario.

LÍNEAS PRINCIPALES DE TURISMO

Madrid a Barcelona.—Expreso con butacas: Salida, 8,15 noche; llegada, 9,35 mañana. Expreso con restaurante y camas: Salida 9,30 no-

che; llegada, 10,15 mañana. Expreso diurno con restaurante: Salida, 9,45 mañana; llegada, 11,15 noche.

Madrid a Hendaya.—Expreso con restaurante y camas: Salida, a las 10 noche; llegada, 10,10 mañana. Expreso con primera y tercera: Salida, 8,30 noche; llegada, 12 mañana.

Madrid a Sevilla.—Expreso con butacas y tercera: Salida, 9,35 noche; llegada 10,55 mañana. Expreso con butaca, restaurante y camas: Salida, 10,40 noche; llegada, 9,25 mañana. Expreso diurno con restaurante: Salida, 9,50 mañana; llegada, 9 noche.

Madrid a el Escorial y Avila.—Rápido diurnos a Hendaya, con butacas y segunda: Salida. 10 mañana; llegada a el Escorial, 11 mañana; a Avila 12,15 tarde. Regreso en el descendente: Salida de Avila, 6,47 tarde; de el Escorial, 8,6 tarde; llegada a Madrid, 9 noche.

(Hay trenes ómnibus de ida y venida en el mismo día y otro especial los domingos).

CARRETERAS

Carreteras en perfecto estado para el automovilismo.

Madrid-Sevilla (por Córdoba), 542 kilómetros

Madrid-Sevilla (por Extremadura), 545 kilómetros

Madrid Irún (por Aranda), 488 kilómetros.

Madrid Irun (por Valladolid), 558 kilómetros.

Madrid-Barcelona, 628 kilómetros.

Madrid-Toledo, 70 kilómetros.

Madrid-Escorial, 49 kilómetros.

Tarifa para el servicio de Automóviles

Al servicio público, clasificados por su categoría de fuerza y distinguidos por franjas en los colores azul, naranja y verde:

FRANJA AZUL	Pesetas
Los 800 primeros metros.....	0,80
Por cada 200 metros más.....	0,20
Por cada hora que el coche esté parado, en fracciones de 0,20.....	3,00
FRANJA NARANJA	
Los 800 primeros metros.....	0,60
Por cada 200 metros más.....	0,10 y 0,20
Por cada hora que el coche esté parado en fracciones de 0,10 y 0,20.	4,00
FRANJA VERDE	
Los 800 primeros metros.....	0,40
Por cada 200 metros más.....	0,10
Por cada hora que el coche esté parado en fracciones de 0,10.....	3,00

PAPELERIA DE MODA



El mayor surtido en plumas estilográficas y lapiceros automáticos. Casa especializada en artículos para regalo. VIUDA DE M. DE NAVARRO. Prta. 6 11 MADRID Tel. 16.187

¡Un momentoll!

Tome las señas de esta Casa, compre en ella una vez, y será la Papelería donde se surta siempre.

¡No lo olvide!!

Palacio de la estilográfica

5, PRECIADOS, 5
MADRID



Casa Adoración

ULTIMAS NOVEDADES DE PARÍS

Sombreros para señoras y niñas.

4, CALLE DEL PRADO, 4
TELEFONO 14226

PAVÓN

CAFE BAR

EL MEJOR CAFÉ
SERVICIO ESMERADO

-: Precios corrientes :-

DISPONIBLE

Servicio de Correos

Central de Correos (Plaza de Castelar)

ESTAFETAS URBANAS

Núm 1 Jorge Juan, 20 y 22.—2 General Zabala, 14 (Prosperidad).—3 Santa Engracia, 155.—4 Florida, 7.—5 Carrera de San Francisco, 17.—6 General Orúa, 8.—7 Santa Isabel, (esquina a Brumen).—8 Ronda Conde Duque, 11.—9 Hermosilla, 89.—10 Fuencarral, 138.—11 Paseo de Extremadura, 25.—12 Carretas, 10.—15 Lozano, 14 (Guindalera).—14 Montalbán, 1 (Central).

SERVICIO DE TRANVIAS

Sifios de recogida: Estación del Norte Atocha (puerta y glorieta) —Plaza de Castelar.—Puerta del Sol (frente a Gobernación y esquina a Carretas).—Nicolás María Riecro (esquina a San Jerónimo).—Plaza de la Independencia.—Claudio Coello (esquina a Alcalá).—Red de San Luis.—Princesa (cruce con Marqués de Urquijo). Plaza Mayor.—Cuatro Caminos y Ventas del Espíritu Santo. Horas:—de 8 a 12 y media mañana y de 4 a 8 y media tarde.

ESTACIÓN DEL NORTE

Horas de recogida: De las 16 a las 21.50
Cartas—Cinco minutos antes de la salida de los trenes
Impresos.—Desde las 16 hasta las 18
Certificados y Valores.—Correo de Galicia, hasta las 16.40—Correo de Santander, 17—Correo de Asturias, 18.40
 Expres de Irún, 21.00—Correo de Irún, 21.30 Mixtos de Galicia, Asturias y Santander, 21.00
 Horas de recogida de las cartas Galicia a las 15.40, Asturias y Santander, 16.40. Aragón y Cataluña, 17.05.—Tajo (Cáceres) y Extremadura, 17.35—Alicante y Murcia, 17.55.—Valencia, 19.10.—Andalucía, 19.30 Norte y Extranero, 21.00
Cartas certificadas. De 9 de la mañana a 12 de la noche Para que salgan en los correos del día, precisa certificar dos horas antes de la salida de los trenes correos. En otro caso, utilícese las Estafetas de alcance de las estaciones del Norte y Mediodía. Para el extranjero de 9 a 5 y de 7 a 12 de la noche.
Valores declarados.—De 10 de la mañana a las 17.30, a excepción de Galicia, Asturias y Santander, a las 15.00. Aragón y Cataluña, a las 16.30.—Andalucía y Norte, a las 18.—Ceja: de 11 a 17.—Domingos, de 11 a 13.
Impresos certificados.—(Por la calle de Montalbán, en el Pasaje, a la izquierda).—Líneas de Galicia, Asturias, Santander, Segovia y Salamanca, de 10 a 13.50.—Líneas de Aragón, Extremadura, Tajo, Mediterráneo y Cuenca, de 10 a 14.50.—Líneas de Andalucía, Norte, Almorox y Colmenar, de 10 a 15.50. Estas horas son para el público que imponga de 1 a 5 certificados. Siendo más de 3, precisa relación por duplicado y sólo de 10 a 15.00, para el extranjero de 9 a 12.
Lista de Correos De 9 mañana a 6 tarde.

ESTACIÓN DEL MEDIODÍA

Horas de servicio: De las 16,30 a las 21,30.
Cartas—Hasta diez minutos antes de la salida de los trenes
Periódicos e impresos.—Cuenca hasta las 16.40. Aragón, hasta las 17.30. Demás líneas, hasta las 18.
Certificados y valores.—Cuenca, hasta las 16.40.—Aragón (expres), 17.50.—Aragón (correo), 17.45.—Extremadura 18.10—Andalucía (expres), 19.30. Alicante y Cartagena 19.45.—Andalucía (correo), 20.10.—Valencia (expres), 20.45.

Embajadas y Consulados

Alemania, Castellana, 4; Consulado, id.—Argentina, Zurbano, 21; Consulado, Almagro 40.—Austria, Alcalá, 16 (Consulado).—Bélgica Padilla, 23; Consulado, Paseo Recoletos, 21.—Brasil, Castellana, ; Consulado, Avenida de Pi y Margall, 5.—Colombia, Fortuny, 23; Consulado; Núñez de Balboa, 8.—Cuba, Alfonso XII, 23 (moderno); Conde Aranda, 16.—Chile, Alfonso XI, 5; Consulado, San Yedro, 1.—Checoslovaquia, Orfila, 5 (Consulado).—Dinamarca, Serrano, 45; Consulado, Bárbara de Braganza, 14.—Ecuador, Colmenares, 8 (Consulado).—Estados Unidos de América, Castellana, 32; Consulado, Avenida Conde Peñalver, 16.—El Salvador, Marqués del Riscal, 10; Consulado, Serrano, 17.—Francia, Villalar, 2; Consulado, Villalar, 11.

Guatemala, Almagro, 50 (Consulado).—Honduras, Guillermo Rolland, 1 (Consulado).—Inglaterra, Fernando el Santo, 16; Consulado, Alcalá Galiano, 5.—Italia, Mayor, 90; Consulado, Almudena, 2.—Japón Alcalá, 103.—Méjico, Marqués de Villamagna, 4; Consulado, Lista, 25.—Mónaco, Manuel Longoria, 4 (Consulado)—Noruega, General Martínez Campos, 33; Consulado, Castelló, 42.—Países Bajos: Fernando VI, 27; Consulado, Almagro, 50.—Panamá, F. González, 17; Consulado, id.—Perú, Lealtad, 4; Consulado, Carmen, 38.—Portugal, Almagro, 50; Consulado, Plaza de la Encarnación, 3 Republicana Dominicana, Serrano, 5 (Consulado). Rumanía, Barquillo, 6 (Consulado).—Rusia, Princesa, 8.—Suecia, Zurbano, 25; Consulado, Villanueva 18.—Suiza, Sagasta, 25; Consulado, id.—Turquía, Santa Engracia, 5 (Consulado).—Uruguay, Caballero de Gracia, 14; Consulado, Conde Xiqueña, 2.—Venezuela, Olózaga, 4; Consulado, Alcalá, 114.

RELOJERIA

MANUEL ALVAREZ

Compra y venta de relojes de todas clases, antiguos y modernos.

6, CALLE DEL PRADO, 6.—Teléf. 14226

EL MESÓN DEL SEGOVIANO

CAVA BAJA, 41 y 28. - Teléfono, 72982

El sitio más popular de la Corte, donde pueden admirar los famosos frescos del pintor

Arturo Ortiz Aguacil

No deje de visitar este famoso MESÓN

GRAN FERRETERIA - MATERIAL ELECTRICO

Especialidad en artículos para Colegios y Comunidades

PEDRO ORCASITAS

SUCESOR DE PEÑA

Agujas, cuchillos, tijeras, navajas de afeitar y de bolsillo, Efectos de pescar. Batería de cocina. Herramientas para zapateros y guarnicioneros. — Cubiertos.

Esparteros, 10 MADRID Teléfono 13346

La Regional

Vinos finos de mesa. Servicio a domicilio

Gran vino "El Padre Eterno"

v blanco "LA PALMA"

1. Los Madrazos, 1

Teléfono 13563

Zacarías Madrid

Se encarga de hacer toda clase de Seguros y en particular de «La Equitativa de Madrid», empresa de seguros contra enfermedades y entierros, también facilita terrenos en el extrarradio desde

10 pesetas al mes.— Para informes:

48, Mesón de Paredes, 48

Peletería "LLANA"

ES CASA DE CONFECCION ACREDITADA

*Reparación, Transformación y
Conservación de Pieles durante
el verano. -- Precios módicos.*

Coloreros, 1 pral. esquina a
TELÉFONO, 11.187 Mayor, 24



Félix Doca
FÁBRICA DE BRONCES ARTÍSTICOS
LAMPARAS - CAMAS
MUEBLES Y HERRAJES
DES PACHO CENTRAL, NICOLAS MARIBERO 876
TELÉFONO - 15419
Fábrica Paseo de los Acaciales, 2 dupto
Teléfono - 15110. MADRID

KARDEX

FICHERO VISIBLE PERFECTO

LIPS

CAJAS DE CAUDALES

MUEBLES DE ACERO
PARA OFICINAS

ARCHIVADORES, MESAS,
ARMARIOS, ETC.

Rudy Meyer

Montera, 28
MADRID

APARATOS DE LIMPIEZA

PARA LA CASA

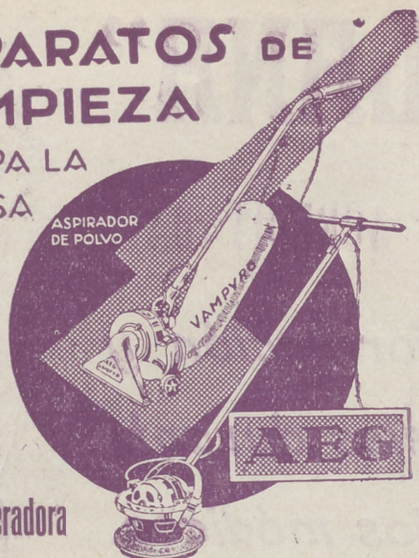

Enceradora

HIGIENE - ELEGANCIA
Y ECONOMIA



Pida usted demos-
traciones gratuitas

— al —

Teléfono 52.098

— y —

A E G Ibérica de
Electricidad (S. A.)



VENTILADORES

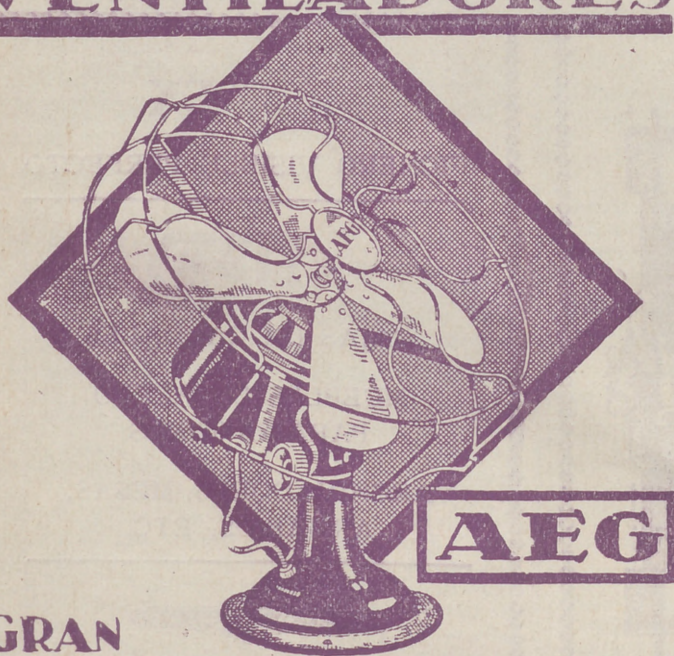

AEG

GRAN
SURTIDO MATERIAL SUPERIOR
PIDASE EXPRESAMENTE ESTA MARCA



En todos los
buenos estable-
cimientos de
electricidad

∴ y ∴

A E G Ibérica
de Electricidad
(S. A.)

