

SEPTIMO año de publicación no interrumpida



ESPECTÁCULOS DE MADRID

REVISTA DIARIA
Y
GUIA DE LA CAPITAL

CRÓNICAS = NOVELAS = PASATIEMPOS =
TEATROS = TOROS = CINES = VARIETÉS Y SPORT
— *Se reparte gratis* —

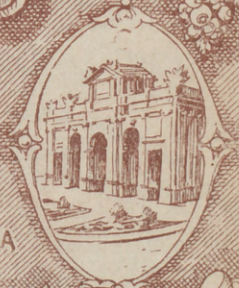

DIRECCIÓN
CONDE DE ROMANONES, 2 — ESQ. A CONCEPCIÓN JERÓNIMA



UNIÓN MUSICAL ESPAÑOLA

Carrera de San Jerónimo, 30 (edificio propiedad) y Preciados, 5.
Autopianos, Planos, Armoniums, Instrumentos accesorios, Rollos Diana,
Música Española y Extranjera. AUTOPIANOS DE ALQUILER.
Casa la más surtida y más barata de España

LA MARAVILLA DEL SIGLO



¿Ha oído Ud. la Nueva Gramola con Cámara Acústica «Reen-
trante»? En caso negativo, hágalo en seguida. Acuda sin pérdida
de tiempo a un agente nuestro y pida una audición musical con
este nuevo instrumento. Al escuchar las primeras notas sentirá
usted la sensación de que los artistas se hallan en su presencia. Su
ánimo quedará cautivado ante esta nueva maravilla y radiante
de placer, deseará Ud. adquirir este prodigioso aparato
que reproduce todos los sonidos musicales con una
precisión verdadera admirable. Una sola audi-
ción le convencerá.

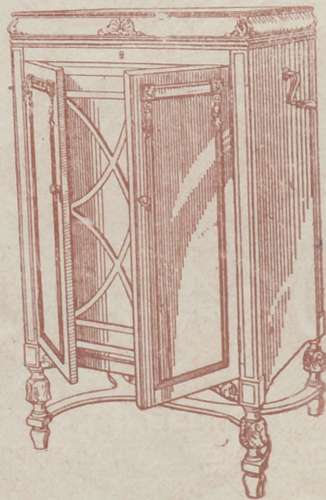

La Voz de su Amo

COMPAÑÍA DEL GRAMÓFONO, S. A. E.
Avenida P. I. y Margall, 1. MADRID

Fábrica
Urgel N.
S. G. F. E.

SGCBB2021



ESPECTÁCULOS DE MADRID

REVISTA DIARIA DE INFORMACIÓN Y PROPAGANDA

.. FUNDADA EL 21 DE NOVIEMBRE DE 1922 ..

Distribución de nuestras tiradas

Todos los días, de doce y media a dos en los Casinos de Madrid, Bellas Artes, Gran Peña, en los Hoteles Palace, Ritz, París, Inglés, Reina Victoria, Regina y Príncipe de Asturias.—De cuatro a cinco de la tarde, en los siguientes Cafés y de esta forma: *Martes, Jueves y Sábados*, Cafés Oriental, Lisboa, Puerto Rico, Universal, Colonial y Madr d; *Miércoles, Viernes y Domingos*, Lion d'Or, Maison Dorée, Café-Bar La Montaña, Savoia y Norte.

Diariamente se reparte también en los Bares Villa-Rosa, Plaza de Santa Ana, 17, «Madrid Sevilla» y en Echegaray, 21.—Lo que avisamos a los Sres. anunciantes para que lo compruebe

Para toda clase de anuncios y propagandas diríjense a la Dirección

2, Conde de Romanones, 2

(Esquina a Concepción Jerónima)

Tarifa general de la Compañía del Metropolitano Alfonso XIII

del Norte	30
Quevedo	30
S. Bernardo	30
Noviciado	30
St. Domingo	30
Labal II.	30
Sevilla.	30
Baza	30
Madrid	30
P. Vergara	30
Goya	30
M. Beceerra	30
Ventas	30
P. Vallés	30
Príncipe	30
M. Palayo	30
Altoche	30
M. Martín	30
Progreso	30
P. del Sol	30
Gran Vía	30
Príncipe	30
Chamberí	30
Urdía	30
San Sebastián	30
C. Caminos	30
Ríos Reses	30
Iglesia	30
Chamberí	30
Bilbao	30
Tribunel	30
Gran Vía	30
Sol	30
Progreso	30
Anton Martín	30
M. Palayo	30
P. Pacifico	30
Puente Valiccas	30
Ventas	30
Mannal Becerra	30
Goya	30
Príncipe Vergara	30
Retiro	30
Banco España	30
Sevilla	30
Noviciado	30
Santo Domingo	30
San Bernardo	30
Quevedo	30
E. del Norte	30

PAÑOS

EL MEJOR SURTIDO

Las más altas novedades, los mejores precios y las mejores calidades, las encontrarán en

ESPARTEROS, 7

Galaz y C.^a (S. en C.)

Teléfono 12.357

TELEFONO 10.251

NO TIENE SUCURSALES

Horario de trenes.

	Salida de Madrid	Llegada a Madrid
Compañía del Norte.		
Expreso Hendaya (vía Avila).....	2130 2230	7-9
Expreso Galicia (vía Avila).....	19,20	9,40
Rápido Hendaya (vía Avila).....	20	21
Sudexpreso Francia (vía Avila)....	22	9,15
Rápido Asturias-Santaander.....	9	22,15
Correo Santander (vía Avila).....	19,30	8,15
Correo Galicia (vía Avila).....	19 45	7,45
Correo Hendaya (vía Avila).....	22,45	6
Mixto Madrid-Irún.....	6	19,40
Mixto Galicia (vía Segovia).....	10,25	14,50
Mensajerías Segovia.....	20	15,45
Tranvía Avila.....	7,45 17,10	21-2045
Tranvía Segovia.....	8-18	11,10-20 25
Tranvía Escorial-Cercedilla.....	14,10	18
Tranvía Pozuelo.....	21	22
Tranvía Pozuelo.....	16,35	18,45
Tranvía Escorial (domingos).....	10 08	1955 2010
Tranvía Escorial.....	19,20	8,48

Madrid-Cáceres-Portugal.

Ráp Lisboa.....	23,28	8,26
Corr. Lisboa.....	20,25	9,05
Mix. Salamanca-Cáceres.....	8,45	19,50
Mix. Talavera.....	14	16

Madrid-Zaragoza-Alicante

Exp. Barcelona.....	20,15	9
Exp. Alicante-Valencia-Cartagena.	9	19,40
Exp. Andalucía.....	9,50	20,25
Expreso Sevilla.....	10,55	21,05
Expreso Zaragoza y Barcelona....	9,45	21,55
Expreso Málaga-Algeciras (alternó)	21,35	9,10
Correo-expreso Valencia.....	22,10	8
Exp. Andalucía-Cádiz (alternó)....	22 40	8 45
Correo-expreso Alicante.....	23	7,30
Correo-Expreso Aranjuez-Toledo.	9,10	20,25
Omnibus Zaragoza.....	19	10,25
Omnibus Zaragoza-Barcelona.....	7,20	19,55
Correo Zaragoza y Barcelona.....	21,40	8
Correo-expreso Cartagena.....	21,45	8,30
Expreso Badajoz, lunes miér. vier.	8,45	20,45
Id. regreso, martes, jueves, sáb...	8,45	20,45
Expreso Toledo (por Aranjuez) ..	9,10	20
Correo Andalucía.....	23,25	7
Omnibus Cuenca-Alicante Valen- cia-Cartagena y Córdoba.....	7	11,20
Mensajerías Valencia-Alicante y Tarancón.....	11,10	18 45
Omnibus Toledo.....	7,45	14,35
Omnibus Sigüenza.....	13,30	14,15
Omnibus Guadalajara.....	10,10	17,35
—	17	17,35
—	20,35	8,45
Tranvía Getafe (Badajoz).....	6,20	7,45

“Espectáculos de Madrid”

Nuestra Revista diaria, programa general de la capital, es la propaganda que a usted le conviene.

Nuestra mayor garantía a su vista es los siete años que el 21 de Noviembre próximo pasado, cumplimos, en su publicación sin interrupción.

“Espectáculos de Madrid”

por su seriedad y extensión en sus repartos diarios, es el mejor periódico anunciador de España.

¿Quiere prosperar en sus negocios y aumentar sus ventas? Pida detalles y condiciones de sus anuncios en

2, Conde de Romanones, 2

CONFITERIA, PASTELERIA, FIAMBRES

|| N I Z A ||

Especialidades y creaciones para el te y postres.

Se sirven LUNCHS

Argensola, 20 y Orellana, 16

Teléfono 33253

LLANOS RESTAURANT
PASTELERIA
CERVECERIA

TRES CRUCES, 12

TELEFONO, 18 651

Fotografía Laurgraff

Montera, 42, planta baja

Sucursal en Preciados, 16, planta baja

Magníficas postales desde tres ptas., kilométricos, pasaportes y carnets entregados en el acto.

SE HACEN AMPLIACIONES

Madrid a Córdoba-Sevilla

Exprés n.º 92.—Butacas. Coche diario para Sevilla, y martes, jueves y sábados para Cádiz. Coche Restaurant entre Córdoba y Sevilla. **Salida a las 22,40.**

Exprés n.º 94.—1.ª y 3.ª Coche Restaurant todo el trayecto. **Salida a las 9,50.**

Correo n.º 22.—1.ª, 2.ª y 3.ª **Salida a las 23,25**

ESTACIONES	Exprés n.º 92	Exprés n.º 94	Correo n.º 22
MADRID Atocha.....S..	22,40	9,50	23,25
VILLAVEVERDE BAJO.....	>	>	>
GETAFE.....	>	>	>
Pinto.....	>	>	>
Valdemoro.....	>	>	>
Clempozuelos.....	>	>	>
Sescha.....	>	>	>
ARANJUEZ.....	JL..	>	23,77
	S..	>	23,78
CASTILLEJO.....	JL..	>	0,34
	S..	>	0,36
ALCAZAR DE SAN JUAN.....	JL..	0,58	12,10
	S..	1,06	12,18
			2,48
CINCO CASAS.....	>	12,45	2,82
MANZANARES.....	JL..	1,53	13,08
	S..	1,55	13,09
VALDEPEÑAS.....	JL..	2,22	13,36
	S..	2,24	13,37
Santa Cruz de Mudela.....		2,40	13,82
			3,27
Santa Elena.....		3,33	14,45
			6,56
Vilches.....	>	15,03	7,26
VADOLLANO.....	JL..	4,06	15,21
	S..	4,14	15,29
BAEZA-EMPALME.....	JL..	4,23	15,40
	S..	4,33	15,55
Javalquinto.....	>	>	8,39
MENJIBAR.....	>	>	8,50
EPELUIY.....	JL..	5,01	16,25
	S..	5,03	16,38
Villanueva de la Reina.....	>	>	9,50
Andújar.....	>	17,04	9,51
Arjonilla.....	>	>	9,61
Mermolejo.....	>	17,21	9,72
Villa del Río.....	5,47	17,38	10,32
Montoro.....	>	17,51	10,48
Pedro Abad.....	>	>	10,52
Villafraanca de Córdoba.....	>	>	10,81
Alcolea.....	>	>	11,42
CÓRDOBA.....	JL..	7,00	18,41
	S..	7,20	18,57
190.000 habitantes.			12,35
Posadas.....	>	19,31	12,81
Hornachuelos.....	>	19,42	13,35
Pehañor.....	>	>	13,62
QUADAJOZ.....	JL..	>	14,55
	S..	>	14,58
LOS ROSALES.....	JL..	>	20,40
	S..	>	20,41
Cenillana.....	>	>	16,25
Brenes.....	>	>	15,26
SAN JERONIMO.....	JL..	9,08	21,11
	S..	9,25	21,13
SEVILLA.....	JL..	9,88	21,20
	S..	9,45	21,20
600.000 habitantes.			16,25

Fábrica de Plisados, Vainicas e incrustaciones mecánicas

LA CASA LA MAS ANTIGUA DE MADRID SE HACEN TODA CLASE DE PLISADOS Y EN TODOS LOS ANCHOS.—LA ÚNICA CASA QUE TIENE SIEMPRE LAS ÚLTIMAS CREACIONES DE PARÍS.

ARTURO HUERTA
FERNANDO VI, 12, principal. TELEFONO, 33.681

Evitará Ud. los destrozos ocasionados en las paredes por los clavos y escarpías usando los tacos



Central: FERNANFLOR, 4.—Madrid.
Depósito: ALCALA, 99.—Madrid.

PLANTAS Y FLORES NATURALES

PEDRO LAPÉGUE
Proveedor de los principales Teatros y Hoteles
Construcción de jardines, ramos, corbeilles y coronas

Ventura de la Vega, 3 Teléfono, 12.237
(Entrada por Carrera San Jerónimo) MADRID

VILLA-ROSA

RESTAURANT

El mejor y más típico en su género y el preferido por la buena Sociedad.

SERVICIO PERMANENTE.—PLATO DEL DIA
SERVICIO A LA CARTA

Visite usted VILLA-ROSA
Plaza del Príncipe Alfonso, 17.—Tel.º 12.270

FÁBRICA Y ALMACÉN

de pianos, órganos y armoniums

Ricardo Rodriguez

VENTAS AL CONTADO Y A PLAZOS

Despacho: Ventura de la Vega, 3
Talleres: Pizarro 19 (Palacio de Chesto)
Teléfono 12.344

Kelotería y platería
Bisutería fina

CARLOS PERLA

Objetos para regalos, Relojes desde 7 pesetas.

4, Carretas, 4

"EXPOSICION" de muebles nuevos

M. Maldonado

Variedad y economía.—Fabricación propia
Leganitos, 4 toda la casa.—Teléfono 15924

Zarzuela

A las 10,30, Compañía Opereta Italiana.

Fontalba

A las 6,45, La Reina mora y La reja de la Dolores. 10,45
Las Hilanderas, y Los Claveles

Infanta Isabel

(compañía de Comedias)

A las 6,45

Adán y Eva

A las 10,45

EL ALFILER

Apolo

A las 7 Bohemios y La Maja.

A las 11, Todos somos unos y Gigantes y Cabezudos.

Martín

A las 7 Ris. Ras.

A las 11, Los Guayabitos.

Teatro Pavón

A las 6,45 y

A las 10,45

La copla andaluza

¡enorme éxito!
por Perosanz y
Niño de Marchena.

Centro

A las 7 La bayadera. a las 11
El caballero del guante rojo

LAS MIL Y UNA

El que corteja por pobre,
no tiene que pedir celos
que harto favor se le hace
en quererle pelo a pelo.

O finges o no finges,
Tirano dueño;
Si finges, acabóse:
Si no acabemos.

Corsario que a dos naves
Sigue diversas,
Logrará desengaños,
Pero no presas.



ALBERTO

Pulseras de pedida especialidad.



Ultimas creaciones

7, Carretas, 7

ASIA
Esa estro...
de fulgor...
que va sig...
su misterio...
por labóve...
al verla...
con vaga...
parece que...
despide ve...
de infinita...
Más vis...
que la cien...
su hermos...
a cambiar...
por una ar...
pues su...
cuando se...
su melanc...
y el telesco...
le arranca...
¡Cuántas...
sufren exa...
¡Tan bell...
presto pier...
del color d...

SEC-DEMI-SEC.
EXTRA-SEC.



no. 8 ce 2 011
no. 14,9
ASOMIA
estr...
gor...
sig...
sterio...
bóve...
erla...
aga...
e que...
de ve...
nita...
s vis...
a cien...
rmos...
biar...
na an...
s su...
lo se...
elanc...
blesco...
anca...
ántas...
n ex...
bellas...
o pie...
olor...
Argüello.

EL MEJOR REGALO
SERA SIN DUDA, UN OBJETO DE LA
ANTIGUA CERAMICA
NIVEIRO
DE TALAVERA
UNICA SUCURSAL EN MADRID
CALLE DE RECOLETOS 2. DUP.
¡NO COMPRAR SIN VISITAR ESTA CASA!

Jai-alai
(calle de Alfonso IX)
A las 4 30 de la tarde.
Primero, a remonte, Ucin
y Tacolo contra Ostolaza y
Vega. 2.º a Pala, Gallar-
ta II y Ermúa contra Badio-
la y Pérez.

Eslava.- 6 45
La guita y Las Cariñosas.

—
Cuando veo a una hermosa
Al punto digo:
A tu prógimo ama
Como a ti mismo.
Pero si es fea,
Diego: Jamas codicies
Mujer ajena.

—
Hay gatos que callando
Comen pichones
Y otros hay que mayando
No ven ratones.
Y de este saco
Que aquel que menos maya
Es mejor gato.

(Continuará).

Alkazar
A las 7 y 11
La Díscola.

LARA
A las 6 30
A las 10,45
La Sarpiente.

Reina Victoria
(compañía Diaz-Artigas)
(Beneficio de Santiago Artigas.)
A las 7, y 10,45
Vidas cruzadas
¡El éxito del año!

Cómico
A las 6,45 **LA SANTA**
A las 10,45.
La chica del gato.

COMEDIA
A las 10,30,
SIXTO SEXTO

ARMENGOL

Acreditada y antigua Laneria y Colchoneria.
Grandes existencias en lanas y telas adamascadas y listadas,
para todas clases de colchones. Duvets, plumas, mira-
guanos, borras, zaleas, etcétera etcetera.

Barquillo, 30.-Tel. 34.27.2

Algunos museos que merecen visitarse

- Arqueológico Nacional*. Serrano, 13: De diez a cuatro diario; festivos, de diez a una.
- Armería Real*: De diez a una, diario, una peseta; jueves, gratis, de dos a tres.
- Arte Moderno*, Paseo de Recoletos, 20: De ocho a una, diario, una peseta; jueves y domingos, gratis.
- Artillería*, Méndez Núñez: De ocho y media a doce y media, diario, 0,25 pesetas; martes y sábados, gratis.
- Caballerizas Reales*, Bailén, 8: De dos a cinco, diario, una a seis personas dos pesetas; lunes, gratis.
- Museo Romántico*, San Mateo, 13: De once a cuatro, entrada gratis.
- Nacional de Ciencias Naturales*, Castellana (Hipódromo): De nueve a doce, diario, y de nueve a doce y media, festivos.
- Nacional del Prado*, Paseo del Prado, 9: De diez a cuatro, diario, y de diez o dos, festivos; Domingos y jueves gratis,
- Naval*, P. Ministerios 7: De diez a una, diario.



Esmaltes finos artísticos. Esmaltes traslucidos. Sortijas de indios patentadas. Condecoraciones civiles y militares. Escudos Heráldicos. Cartelas en oro y plata para homenajes.

ATOCHA. 5 MADRID
Teléfono, 17.525

DISPONIBLE

Sastrería Galindo

CORTE REGIO

TRAJES ULTIMA MODA - GABANES
TRINCHERAS - GABARDINAS
(Se admiten géneros para su confección)

Concepción Jerónima, 8 - Teléfono 72746

EL NOROESTE

(Antes EL CASTILLO DE LUNA)
CAFE EXPRES - ESMERADO
SERVICIO DE RESTAURANT
Platos populares todos los días
CERVEZAS-MARISCOS-BOCADILLOS
6, Concepción Jerónima, 6

Luis Feijóo



Teléfono, 74.918

PUNTO DE DESTINO	CARTAS		Tarjetas postales		Soleros manudos y abietas aseguradas		Derecho de certificado	
	Tipo de peso	Francia - Cts.	Sencillo - Cts.	Tipo de peso	Francia - Cts.	Cualquier peso - Cts.	Derecho de certificado	
Interior de las poblaciones.....	20	15	20	15	30 (h)			
Península, Islas Baleares, Canarias, posesiones españolas del Norte de Africa y Andorra.....	25	15	25	15	30 (h)			
Portugal, Gibraltar, Filipinas y America.....	25	15	15	15	30			
Pernando Poo, Annobon, Ceris y demás posesiones del Golfo de Guinea.....	30	15	20	15	30			
Oficinas españolas en Marruecos y Tánger.....	30	15	30	15	30			
Todos los demás países.....	40	25	30	25	40			

(*) Los primeros 20 gramos son 40 céntimos, y cada 20 gramos que exceda de los 20 primeros, 20 céntimos. - (h) Por excepción es de 5 céntimos solamente el importe del certificado para los impresos que contienen libras, sin que haya derecho a indemnización en caso de extravío.

Tarifa para el servicio de Automóviles

Al servicio público, clasificados por su categoría de fuerza y distinguidos por franjas en los colores azul, naranja y verde:

FRANJA AZUL	Pesetas
Los 800 primeros metros.....	0,80
Por cada 200 metros más.....	0,20
Por cada hora que el coche esté parado, en fracciones de 0,20.....	3,00
FRANJA NARANJA	
Los 800 primeros metros.....	0,60
Por cada 200 metros más.....	0,10 y 0,20
Por cada hora que el coche esté parado en fracciones de 0,10 y 0,20.....	4,00
FRANJA VERDE	
Los 800 primeros metros.....	0,40
Por cada 200 metros más.....	0,10
Por cada hora que el coche esté parado en fracciones de 0,10.....	3,00

Embajadas y Consulados

Alemania, Castellana, 4; Consulado, id.—Argentina, Zurbano, 21; Consulado, Almagro, 40.—Austria, Alcalá, 16 (Consulado).—Bélgica, Padilla, 23; Consulado, Paseo Recoletos, 21.—Brasil, Castellana, ; Consulado, Avenida de Pi y Margall, 5.—Colombia, Fortuny, 23; Consulado; Núñez de Balboa, 8.—Cuba, Alfonso XII, 23 (moderno); Conde Aranda, 16.—Chile, Alfonso XI, 5; Consulado, San Yedro, 1.—Checoslovaquia, Orfila, 5 (Consulado).—Dinamarca, Serrano, 46; Consulado, Bárbara de Braganza, 14.—Ecuador, Colmenares, 8 (Consulado).—Estados Unidos de América, Castellana, 32; Consulado, Avenida Conde Peñalver, 16.—El Salvador, Marqués del Riscal, 10; Consulado, Serrano, 17.—Francia, Villalar, 2; Consulado, Villalar, 11. Guatemala, Almagro, 50 (Consulado).—Honduras, Guillermo Rolland, 1 (Consulado).—Inglaterra, Fernando el Santo, 16; Consulado, Alcalá Galiano, 5.—Italia, Mayor, 90; Consulado, Almudena, 2.—Japón, Alcalá, 103.—Méjico, Marqués de Villamagna, 4; Consulado, Lista, 25.—Mónaco, Manuel Longoria, 4 (Consulado).—Noruega, General Martínez Campos, 33; Consulado, Castelló, 42.—Países Bajos, Fernando VI, 27; Consulado, Almagro, 50.—Panamá, F. González, 17; Consulado, id.—Perú, Lealtad, 4; Consulado, Carmen, 38.—Portugal, Almagro, 50; Consulado, Plaza de la Encarnación, 3. Republicana Dominicana, Serrano, 5 (Consulado). Rumanía, Barquillo, 6 (Consulado).—Rusia, Princesa, 8.—Suecia, Zurbano, 25; Consulado, Villanueva, 18.—Suiza, Sagasta, 25; Consulado, id.—Turquía, Santa Engracia, 5 (Consulado).—Uruguay, Caballero de Gracia, 14; Consulado, Conde Xiqueña, 2.—Venezuela, Olózaga, 4; Consulado, Alcalá, 114.

Casas de Socorro

Buenavista, Castelló, 65, Teléf. 52 430.—Centro, Navas de Tolosa, 10, Teléf. 10.025.—Congreso, Fúcar, 8, Teléf. 10.048.—Chamberí, Eloy González, 15, Teléf. 30.271.—Hospicio, Augusto Figueroa, 45, Teléf. 16.189.—Hospital, Santa Isabel, 36, Teléfono 10.034.—Inclusa, Encomienda, 21, Teléfono 10.406.—Latina, Carrera de San Francisco, 8, Teléfono 10.022.—Palacio, Cristinos Martos, 3, Teléfono 30.073.—Universidad, San Bernardo, 68, Teléfono 15.432.

PAPELERIA DE MODA

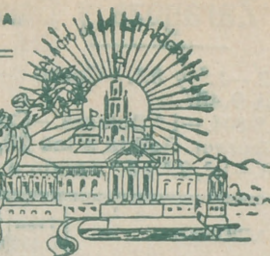

El mayor surtido en plumas estilográficas y lapiceros automáticos. Casa especializada en artículos para regalo. VIUDA DE M. DE NAVARRO. Prestados ó en MADRID Tel. 18.187

¡Un momentoll!

Tome las señas de esta Casa, compren en ella una vez, y será la Papelería donde se surta siempre.

¡No lo olvide!!

Palacio de la estilografía

5, PRECIADOS, 5
MADRID



Casa Adoración

ULTIMAS NOVEDADES DE PARIS

Sombreros para señoras y niñas.

4, CALLE DEL PRADO, 4

TELEFONO 14226

ClementeyGarcía

CAMISERIA Y ROPA BLANCA

Equipos, canastillas, Batas, blusas. Especialidad en ropas para niños.

34, MAYOR, 34

“LA IDEAL”

PARA COMPRAR LAS MEJORES

GOMAS HIGIENICAS

DIRIGIRSE SIEMPRE A

32, ESPOZ Y MINA, 32

Esta Casa es sucursal de LA INGLESA.

SAN VICENTE, 164 VALENCIA

Madrid a Zaragoza y Barcelona

Exprés n.º 802.—1.ª y 3.ª.—Coche Restaurant.
Salida a las 9,45.
Exprés lujo n.º 804.—1.ª Butacas.—Coche cama
y coche restaurant. Salida a las 20,15
Correo n.º 810.—1.ª, 2.ª y 3.ª Salida a las 21,40

ESTACIONES	Tren		
	n. 802	n. 804	n. 810
MADRID Atocha.....	S.. 9,45	20,15	21,40
Torrejón de Ardoz.....	>	>	21,75
Alcalá de Henares.....	>	>	22,29
GUADALAJARA.....	J.S. 10,42	20,71	22,56
>	LI. 10,47	21,16	22,62
Jadraque.....	>	>	23,63
Sigüenza.....	J.S. 12,21	22,53	0,88
>	LI. 12,27	>	1,32
TORRALBA.....	J.S. 13,19	>	1,40
>	LI. 13,25	22,57	2,20
Arcos de Jalón.....	>	>	2,34
Santa María de Huerta.....	>	>	2,49
ARIZA.....	J.S. 13,47	>	2,64
>	LI. 13,49	>	3,29
Alhama de Aragón.....	>	0,37	3,50
Ateca.....	>	>	3,70
CALATAYUD.....	J.S. 14,32	0,67	4,23
>	LI. 14,34	0,67	>
Paracuellos de la Ribera.....	>	>	4,49
Morés.....	>	>	4,59
Morata de Jalón.....	>	>	4,72
Ricla.....	>	>	5,28
Calatorao.....	>	>	5,37
Sallillas de Jalón.....	>	>	5,46
Rueda de Jalón.....	>	>	5,64
Plasencia de Jalón.....	>	>	5,75
CASSETAS.....	J.S. 15,58	2,37	6,46
>	LI. 15,62	2,39	6,69
Utebo-Monzalbarba.....	>	>	6,88
ZARAGOZA.....	J.S. 16,15	2,55	7,30
350.000 habitantes	LI. 16,30	2,67	8,25
La Cartuja.....	>	>	8,40
El Burgo.....	>	>	8,52
Fuentes de Ebro.....	>	>	8,67
Pina.....	>	>	8,79
Quinto.....	>	>	9,32
Vella de Ebro.....	>	>	9,42
La Zaida.....	>	>	9,55
PUEBLA DE HIJAR.....	J.S. 17,49	>	10,23
>	LI. 17,50	>	10,28
Samper Calanda.....	>	>	10,45
Chiptana.....	>	>	10,79
Caspe.....	18,38	4,67	11,31
Flix.....	19,47	>	12,62
Ascó.....	>	>	12,72
García.....	>	>	13,27
MORA LA NUEVA.....	J.S. 19,67	6,31	13,23
>	LI. 20,15	6,43	13,68
Gulaments.....	>	>	14,30
Marsa Falset.....	>	20,54	14,64
Rudecañas Botarell.....	>	>	15,26
Borjas del Campo.....	>	>	15,46
REUS.....	J.S. 21,25	7,53	15,86
>	LI. 21,29	7,56	15,66
Morell.....	>	>	16,20
RODA DE BARA.....	J.S. >	>	16,63
>	LI. >	>	16,68
SAN VICENTE.....	J.S. 22,19	8,40	16,78
>	LI. 22,29	8,41	17,26
Cubellas.....	>	>	17,47
VILLANUEVA Y GELTRÚ.....	J.S. >	>	17,54
>	LI. >	>	17,59
Sitges.....	>	>	17,71
Casfelledels.....	>	>	18,39
Gavá y Viladecans.....	>	>	18,47
Prat Llobregat.....	>	>	18,59
Sans.....	>	>	18,73
Paseo Gracia.....	>	23,19	9,39
BARCELONA Francia.....	LI. >	23,20	9,50
100.0.000 de habitantes	>	>	19,51

LA CORUÑA

MARTIN NAVAZO

Vinos - Restaurant - Cervezas - Licorosos de todas las marcas - Mariscos del día - Aperitivos y bocadillos - La Peña más clásica.

4, ALCAIÁ. 4

RELOJERIA DE

MANUEL ALVAREZ

Compra y venta de relojes de todas clases, antiguos y modernos.

6, CALLE DEL PRADO, 6.—Teléf. 14226

Memorio MUEBLES

Decoración - Proyectos

Fernando VI, núm. 3 Madrid. Tel. 34704

EL MESÓN DEL SEGOVIANO

CAVA BAJA, 41 y 28. - Teléfono, 72932

El sitio más popular de la Corte, donde pueden admirar los famosos frescos del pintor Arturo Ortiz Aguacil

No deje de visitar este famoso MESÓN

GRAN FERRETERIA - MATERIAL ELECTRICO

Especialidad en artículos para Colegios y Comunidades

PEDRO ORCASITAS

SUCESOR DE PEÑA

Agujas, cuchillos, tijeras, navajas de afeitar y de bolsillo, Efectos de pescar. Batería de cocina. Herramientas para zapateros y guarnicioneros.

— Cubiertos. —
Espanteros, 10 MADRID Teléfono 13346

La Regional

Vinos finos de mesa. - - - Servicio a domicilio

Gran vino "El Padre Eterno"

y blanco "LA PALMA"

1, los Madrazos, 1

Teléfono 13563

Zacarías Madrid

Se encarga de hacer toda clase de Seguros y en particular de «La Equitativa de Madrid», empresa de seguros contra enfermedades y entierros. también facilita terrenos en sitio céntrico desde 10 pesetas al mes. — Para informes:

48, Mesón de Paredes, 48

Peletería "LLANA"

ES CASA DE CONFECCION ACREDITADA

Antes de hacer sus compras
de pieles, en beneficio de
usted visite esta Casa.

Coloreros, 1 pral. esquina a
TELÉFONO, 11.187 Mayor, 24



Félix Toca
FÁBRICA DE BRONCES ARTÍSTICOS
LAMPARAS, CAMARAS,
MUEBLES Y HERRAJES

DESPACHO CENTRAL, NICOLÁS MARQUERO, 876
TELÉFONO 1549
FÁBRICA Paseo de las Acacias 2 duplicado
Teléfono 15110. MADRID

KARDEX

FICHERO VISIBLE PERFECTO

LIPS

CAJAS DE CAUDALES

MUEBLES DE ACERO
PARA OFICINAS

ARCHIVADORES, MESAS,
ÁRMARIOS, ETC.

Rudolf Meyer

Montera, 28
MADRID

APARATOS DE LIMPIEZA

PARA LA CASA



ENCERRADORAS

HIGIENE - ELEGANCIA
Y ECONOMIA



Pida usted demos-
traciones gratuitas

— al —

Teléfono 52.098

— y —

A E G Ibérica de
Electricidad (S. A.)



VENTILADORES

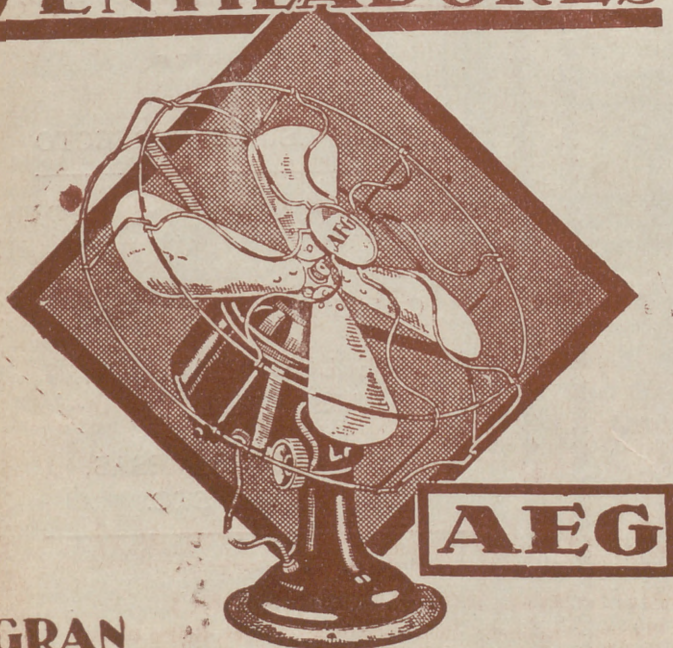

GRAN
SURTIDO • MATERIAL SUPERIOR
PIDASE EXPRESAMENTE ESTA MARCA



En todos los
buenos estable-
cimientos de
electricidad

:- y :-

A E G Ibérica
de Electricidad
(S. A.)

