

SEPTIMO año de publicación no interrumpida.

ESPECTÁCULOS DE MADRID

REVISTA DIARIA
Y
GUIA DE LA CAPITAL

CRÓNICAS = NOVELAS = PASATIEMPOS =
TEATROS = TOROS = CINES = VARIETÉS Y SPORT

— Se reparte gratis —



··DIRECCIÓN··
CONDE DE ROMANONES, 2 — ESQ. A CONCEPCIÓN JERÓNIMA

UNIÓN MUSICAL ESPAÑOLA



Carrera de San Jerónimo, 30 (edificio propiedad) y Preciados, 5.
Autopianos, Pianos, Armoniums, Instrumentos accesorios, Rollos Diana.
Música Española y Extranjera. AUTOPIANOS DE ALQUILER.
Casa la más surtida y más barata de España

LA MARAVILLA DEL SIGLO



¿Ha oído Ud. la Nueva Gramola con Cámara Acústica «Reenfrante»? En caso negativo, hágalo en seguida. Acuda sin pérdida de tiempo a un agente nuestro y pida una audición musical con este nuevo instrumento. Al escuchar las primeras notas sentirá usted la sensación de que los artistas se hallan en su presencia. Su ánimo quedará cautivado ante esta nueva maravilla y radiante de placer, deseará Ud. adquirir este prodigioso aparato que reproduce todos los sonidos musicales con una precisión verdadera admirable. Una sola audición le convencerá.

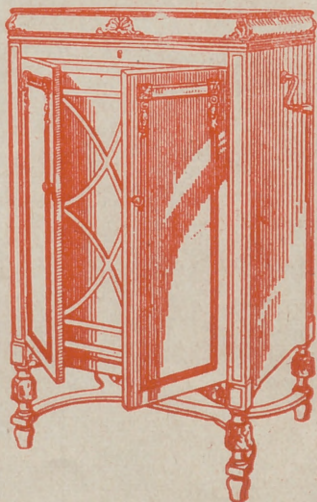

La Voz de su Amo

COMPañÍA DEL GRAMÓFONO, S. A. E.
Avenida Pi y Margall, 1. MADRID

Fábrica:
Urgel N.º 5
BARCELONA



Distribución de nuestras tiradas

Todos los días, de doce y media a dos en los Casinos de Madrid, Bellas Artes, Gran Peña, en los Hoteles Palace, Ritz, París, Inglés, Reina Victoria, Regina y Príncipe de Asturias.—De cuatro a cinco de la tarde, en los siguientes Cafés y de esta forma: *Martes, Fuegos y Sábados*, Cafés Oriental Lisboa, Puerto Rico, Universal, Colonial y Madrid; *Miercoles, Viernes y Domingos*, Lion d'Or, Maison Dorée, Café-Bar La Montaña, Savoia y Norte.

Diariamente se reparte también en los Bares Villa-Rosa, Plaza de Santa Ana, 17, «Madrid Sevilla» y en Echegaray, 21.—Lo que avisamos a los Sres. anunciantes para que lo compruebe

Para toda clase de anuncios y propagandas diríjense a la Dirección

2, Conde de Romanones, 2

(Esquina a Concepción Jerónima)

Tarifa general de la Compañía del Metropolitano Alfonso XIII

ESTACIONES	Caminos	Ríos Rosas	Iglesia	Chamberí	Bilbao	Tribunal	Gran Vía	Sol	Progreso	Antón Martín	Atocha	M. Pelayo	Pacifico	Puente Vailecas	Manuel Becerra	Goya	Príncipe Vergara	Retiro	Banco España	Sevilla	Santa Domingo	Noviciado	San Bernardo	E. del Norte
	10	10	10	10	10	10	10	10	10	10	10	10	10	10	10	10	10	10	10	10	10	10	10	10
	15	15	15	15	15	15	15	15	15	15	15	15	15	15	15	15	15	15	15	15	15	15	15	15
	20	20	20	20	20	20	20	20	20	20	20	20	20	20	20	20	20	20	20	20	20	20	20	20
	25	25	25	25	25	25	25	25	25	25	25	25	25	25	25	25	25	25	25	25	25	25	25	25
	30	30	30	30	30	30	30	30	30	30	30	30	30	30	30	30	30	30	30	30	30	30	30	30
	35	35	35	35	35	35	35	35	35	35	35	35	35	35	35	35	35	35	35	35	35	35	35	35
	40	40	40	40	40	40	40	40	40	40	40	40	40	40	40	40	40	40	40	40	40	40	40	40
	45	45	45	45	45	45	45	45	45	45	45	45	45	45	45	45	45	45	45	45	45	45	45	45
	50	50	50	50	50	50	50	50	50	50	50	50	50	50	50	50	50	50	50	50	50	50	50	50
	55	55	55	55	55	55	55	55	55	55	55	55	55	55	55	55	55	55	55	55	55	55	55	55
	60	60	60	60	60	60	60	60	60	60	60	60	60	60	60	60	60	60	60	60	60	60	60	60
	65	65	65	65	65	65	65	65	65	65	65	65	65	65	65	65	65	65	65	65	65	65	65	65
	70	70	70	70	70	70	70	70	70	70	70	70	70	70	70	70	70	70	70	70	70	70	70	70
	75	75	75	75	75	75	75	75	75	75	75	75	75	75	75	75	75	75	75	75	75	75	75	75
	80	80	80	80	80	80	80	80	80	80	80	80	80	80	80	80	80	80	80	80	80	80	80	80
	85	85	85	85	85	85	85	85	85	85	85	85	85	85	85	85	85	85	85	85	85	85	85	85
	90	90	90	90	90	90	90	90	90	90	90	90	90	90	90	90	90	90	90	90	90	90	90	90
	95	95	95	95	95	95	95	95	95	95	95	95	95	95	95	95	95	95	95	95	95	95	95	95

PAÑOS

EL MEJOR SURTIDO

Las más altas novedades, los mejores precios y las mejores calidades, las encontrarán en

ESPARTEROS, 7

Galaz y C.^a (S. en C.)

Teléfono 12.357

TELEFONO 10.251

LA CHOCOLATERA
 MARCA REGISTRADA

ANTONIO MENÉNDEZ

EXDEPNDIENTE DE VERNANCIO VÁZQUEZ,
 CAFÉS, CHOCOLATES Y TÉS
 SON LOS PREFERIDOS

22-HUERTAS-22. (frente a Príncipe)
 TELF.^o 10.251.-NO TIENE SUCURSALES

MADRID

NO TIENE SUCURSALES

Horario de trenes.

Compañía del No te.	Salida de Madrid	Llegada a Madrid
Expreso Hendaya (vía Avila).....	21,30	22,30
Expreso Galicia (vía Avila).....	19,20	9,40
Rápido Hendaya (vía Avila).....	20	21
Sudexpreso Francia (vía Avila)....	22	9,15
Rápido Asturias-Santander.....	9	22,15
Correo Santander (vía Avila).....	10,30	8,15
Correo Galicia (vía Avila).....	19,45	7,45
Correo Hendaya (vía Avila).....	22,45	6
Mixto Madrid-Irún.....	6	10,40
Mixto Galicia (vía Segovia).....	10,25	14,50
Mensajerías Segovia.....	20	15,45
Tranvía Avila.....	7,45	17,40
Tranvía Segovia.....	8-18	11,10-20,25
Tranvía Escorial-Cercedilla.....	14,10	18
Tranvía Pozuelo.....	21	22
Tranvía Pozuelo.....	16,35	18, 5
Tranvía Escorial (domingos).....	10-08	1955 2010
Tranvía Escorial.....	19,20	8,48

Madrid-Cáceres-Portugal.

Ráp. Lisboa.....	23,28	8,26
Corr. Lisboa.....	20,25	9,05
Mix. Salamanca-Cáceres.....	8,45	19,50
Mix. Talavera.....	14	16

Madrid-Zaragoza-Alicante

Exp. Barcelona.....	20,15	9
Exp. Alicante-Valencia-Cartagena.	9	19,40
Exp. Andalucía.....	9,50	20,25
Expreso Sevilla.....	10,55	21,05
Expreso Zaragoza y Barcelona....	9,45	21,55
Expreso Málaga-Algeciras (alterno)	21,35	9 10
Correo-expreso Valencia.....	22,10	8
Exp. Andalucía-Cádiz (alterno)....	22,40	8,45
Correo-expreso Alicante.....	23	7,30
Correo-Expreso Aranjuez-Tol. do.	9,10	20,25
Omnibus Zaragoza.....	19	10,25
Omnibus Zaragoza-Barcelona.....	7,20	19,55
Correo Zaragoza y Barcelona.....	21,40	8
Correo-expreso Cartagena.....	21,45	8,30
Expreso Badajoz, lunes miér. vier.	8,45	20,45
Id. regreso, martes, jueves, sáb....	8,45	20,45
Expreso Toledo (por Aranjuez)...	9,10	20
Correo Andalucía.....	23,25	7
Omnibus Cuenca-Alicante-Valencia-Cartagena y Córdoba.....	7	11,20
Mensajerías Valencia-Alicante y Tarancón.....	11,10	18,45
Omnibus Toledo.....	7,45	14,35
Omnibus Sigüenza.....	16,30	1 15
Omnibus Guadalajara.....	1 10	17 45
— — — — —	17	17, 5
— — — — —	20,25	8, 5
Tranvía Getaf (Batajuz).....	6,20	7 45

Casa MERP

PAPELERIA



Arreglo de todas las marcas de stylográficas y estuches de dibujo.

Material de Pesca

ECHEGARAY, 7
Teléfono. 10.095

CONFITERIA, PASTELERIA, FIAMBRES

|| N I Z A ||

Especialidades y creaciones para el te y postres.

Se sirven LUNCHS

Argensola, 20 y Orellana, 16
Teléfono, 33253

Hotel Universo y Cuatro Naciones

ZARAGOZA

RESTAURANT DE PRIMER ORDEN

Ascensor eléctrico.- Calefacción a vapor.--Agua corriente, fría y caliente.- Habitaciones con baño
Autobús en las estaciones. - Grandes salones
— — — para banquetes — — —

Clemente y García

CAMISERIA Y ROPA BLANCA

Equipos, canastillas, Batas, blusas.

Especialidad en ropas para niños.

34, MAYOR, 34

LLANOS

RESTAURANT
PASTELERIA
CERVECERIA

TRES CRUCES, 12

TELEFONO, 18.651

Fotografía Laurgraff

Montera, 12, planta baja

Sucursal en Preciados, 16, planta baja

Magníficas postales desde tres ptas., kilométricos, pasaportes y carnets entregados en el acto.

SE HACEN AMPLIACIONES

Madrid a Córdoba-Sevilla

Exprés n.º 92.—Butacas. Coche diario para Sevilla, y martes, jueves y sábados para Cádiz. Coche Restaurant entre Córdoba y Sevilla. **Salida a las 22,40.**

Exprés n.º 94.—1.ª y 3.ª Coche Restaurant todo el trayecto. **Salida a las 9,50.**

Correo n.º 22.—1.ª, 2.ª y 3.ª Salida a las 23,25

ESTACIONES	Exprés n.º 92	Exprés n.º 94	Correo n.º 22
MADRID Atocha.....S.	22,40	9,50	23,25
VILLAVEVERDE BAJO.....>	>	>	>
GETAFE.....>	>	>	>
Plto.....>	>	>	>
Vaidemoro.....>	>	>	>
Ciempozuelos.....>	>	>	>
Seseña.....>	>	>	>
ARANJUEZ.....} LI..	>	>	23,77
.....} S..	>	>	23,78
CASTILLEJO.....} LI..	>	>	0,34
.....} S..	>	>	0,36
ALCAZAR DE SAN JUAN.....} LI..	0,58	12,10	1,65
.....} S..	1,06	12,18	2,45
CINCO CASAS.....>	>	12,45	2,82
MANZANARES.....} LI..	1,85	13,08	3,50
.....} S..	1,55	13,09	3,60
VALDEPEÑAS.....} LI..	2,22	13,36	4,42
.....} S..	2,24	13,37	4,50
Santa Cruz de Mudela.....>	2,40	13,32	5,27
Santa Elena.....>	3,73	14,45	6,86
Vilches.....>	>	15,08	7,26
VADOLLANO.....} LI..	4,06	15,21	7,39
.....} S..	4,14	15,29	7,49
BAEZA-EMPALME.....} LI..	4,25	15,40	7,60
.....} S..	4,33	15,55	7,80
Javalquinto.....>	>	>	8,39
MENJIBAR.....>	>	>	8,50
ESPELUV.....} LI..	5,01	16,23	8,57
.....} S..	5,05	16,38	8,77
Villanueva de la Reina.....>	>	>	9,30
Andújar.....>	>	17,04	9,51
Arjonilla.....>	>	>	9,61
Marmolejo.....>	5,47	17,21	9,72
Villa del Rfo.....>	>	17,38	10,32
Montoro.....>	>	17,51	10,48
Pedro Abad.....>	>	>	10,62
Villafraña de Córdoba.....>	>	>	10,81
Alcolea.....>	>	>	11,42
CÓRDOBA.....} LI..	7,00	18,41	11,55
.....} S..	7,20	18,57	12,35
190.000 habitantes.			
Posadas.....>	>	19,31	12,81
Hornachuelos.....>	>	19,42	13,35
Peñaflor.....>	>	>	13,62
GUADAJOZ.....} LI..	>	>	14,55
.....} S..	>	>	14,58
LOS ROSALES.....} LI..	>	20,40	14,65
.....} S..	>	20,41	14,75
Cantillana.....>	>	>	15,25
Brenes.....>	9,08	>	15,36
SAN JERONIMO.....} LI..	9,25	21,11	15,58
.....} S..	9,38	21,13	15,78
SEVILLA.....LI..	9,45	21,20	16,25
500.000 habitantes.			

Fábrica de Plisados, Vainicas e incrustaciones mecánicas

LA CASA LA MAS ANTIGUA DE MADRID
SE HACEN TODA CLASE DE PLISADOS Y EN TODOS
LOS ANCHOS.—LA ÚNICA CASA QUE TIENE
SIEMPRE LAS ÚLTIMAS CREACIONES DE PARÍS.

ARTURO HUERTA

FERNANDO VI, 12, principal. TELEFONO, 33.681

Evitará Ud. los destrozos ocasionados en las paredes por los clavos y escarpías usando los tacos



Central: FERNANFLOR, 4.—Madrid.

Depósito: ALCALA, 99.—Madrid.

PLANTAS Y FLORES NATURALES

PEDRO LAPÉQUE

Proveedor de los principales Teatros y Hoteles
Construcción de jardines, ramos, corbeíllés y coronas

Ventura de la Vega, 3 Teléfono, 12.237

(Entrada por Carrera San Jerónimo) MADRID

VILLA-ROSA

RESTAURANT

El mejor y más típico en su género y el preferido por la buena Sociedad.

SERVICIO PERMANENTE.—PLATO DEL DIA
SERVICIO A LA CARTA

Visite usted VILLA-ROSA

Plaza del Príncipe Alfonso, 17.—Tel.º 12.270

EL MESÓN DEL SEGOVIANO

CAVA BAJA, 41 y 28. - Teléfono, 72932

El sitio más popular de la Corte, donde pueden admirar los famosos frescos del pintor

Arturo Ortiz Aguacil

No deje de visitar este famoso MESÓN

"EXPOSICION" de muebles nuevos

M. Maldonado

Variedad y economía.—Fabricación propia
Leganitos, 4 toda la casa.—Teléfono 15924

Español

A las 7,
y A las 10,40
LOS GONZALONES

Fontalba

Alas 6,30, y
10,30
Las Hilanderas. y Los Claveles

Infanta Isabel

(compañía de Comedias)

A las 6,34

Adán y Eva

A las 10,34

EL ALFILER

Apolo

6,45 La Gran Vía. y Gigantes y
Cabezudos.
11, La corte de Faraón, Poesías y
Todos somos unos.

Marfín

7 y 11

Los Guayabitos.

Teatro Pavón

A las 4.30, 6,45 y
A las 10,45

La copla andaluza

¡enorme éxito!
por]Perosanz y
Niño de Marchena.

Centro

A las 7 La Casta Susana,
11, La bayadera.

1896

(continuación)

El Senado de los *yankees*
la colmaba de improperios
mientras hacían su alijo
los barcos filibusteros,
y vayan expediciones,
y venga gastar dinero,
y entre Lacret y Calixto,
y entre Máximo y Maceo,
¡ay qué culebra (¡lagarto!)
se le ha liado al Gobierno!
¡Pues anda, qué en Filipinas
se la dí a Blanco con queso,

ALBERTO

Pulseras de pedi-
da especialidad,



Ultimas
creaciones

7, Carretas, 7

CHAMPACK S

"BENÉZET"



Llora la fortuna a trece
ices, y sentándolos delante su t
sas, les habló así:

—Decidme lo que queréis. El

dedís el mundo.

—Yo quiero—dijo uno de los

—Yo quiero—añadió el otro—

mano.

Yo quiero—dijo el último—lo

Entonces, entre la fortuna y el
logo.

—¿Qué es lo que venís a buscar?

—Los ríos, los montes para
hombres.

—¿Qué es lo que alcanzáis a ma

—La tierra, que quiero para m

—¿Qué es lo que queréis alcanzar?

—¡Un beso de mi madre! De

La fortuna pudo hacer a lo
no pudo hacer feliz al hijo

SGCB2021

SEC=DEMI=SEC.
DOUX=EXTRA=SEC.



LA ROSA



Para hoy 28 de Abril de 1929 - 003

INSTANEA

a trece mbrea, a los quiso hacer fe-
delante su trono de piedras precio-

El mundo es vuestro si me
que alcancen mis ojos.
-tod, lo que alcance mi
lo que alcancé mi boca.
ellos se estableció un diá-

prados, los pueblos y los

tu mano?

quiero mí.

quien cenzar tu boca?

De mi madre muerta!

hacer a los dos primeros, pero

EL MEJOR REGALO
SERA SIN DUDA, UN OBJETO DE LA
ANTIGUA CERAMICA

:- NIVEIRO :-

DE TALAVERA

UNICA SUCURSAL EN MADRID
CALLE DE RECOLETOS 2, DUP.
¡NO COMPRAR SIN VISITAR ESTA CASA!

Jai-alai
(calle de Alfonso IX)

A las 4 de la tarde.

Grandes partidos a pala y
remonte por los ASES de
la pelota.

Eslava.-6,50 y 10,50 Las Ca-
riñosas y la Alegre trompe-
tería.

y ahí tienes a los tagalos
que le están poniendo negro!
Yo provoqué la cuestión
Martínez Campos-Borrero;
yo produje la sequía,
las estafas de Correos,
el estampido del bólido,
las cogidas de toreros,
y hasta aquella botadura
espontánea del crucero.
Convertí el claro Lozoya
en un chocolate espeso;
reventé en cinco teatros
una docena de estrenos,
(continuará)

Alkázar
A las 7 y 11
La discola.

LARA
A las 6,45
y
A las 10,45
Ternura.

Reina Victoria
(compañía Díaz-Artigas)
(Beneficio de Santiago Artigas)

A las 7, y 10,45

Vidas cruzadas
¡El éxito del año!

Cómico
A las 6.45 y
A las 10,45,
LA SANTA

COMEDIA
A las 6,45 y 10,50
¿Que tienes en la mirada?

ARMENGOL

Acreditada y antigua Lanería y Colchonería.
Grandes existencias en lanas y telas adamasgadas y listadas,
para todas clases de colchones. Duvets, plumas, mira-
guanos, borras, zaleas, etcétera etcétera.

Barquillo, 30.-Tel. 34.272

Algunos museos que merecen visitarse

- Arqueológico Nacional*, Serrano, 13: De diez a cuatro diario; festivos, de diez a una.
- Armería Real*: De diez a una, diario, una peseta; jueves, gratis, de dos a tres.
- Arte Moderno*, Paseo de Recoletos, 20: De ocho a una, diario, una peseta; jueves y domingos, gratis.
- Artillería*, Méndez Núñez: De ocho y media a doce y media, diario, 0,25 pesetas; martes y sábados, gratis.
- Caballerizas Reales*, Bailén, 8: De dos a cinco, diario, una a seis personas dos pesetas; lunes, gratis.
- Museo Romántico*, San Mateo, 13: De once a cuatro, entrada gratis.
- Nacional de Ciencias Naturales*, Castellana (Hipódromo): De nueve a doce, diario, y de nueve a doce y media, festivos.
- Nacional del Prado*, Paseo del Prado, 9: De diez a cuatro, diario, y de diez a dos, festivos; Domingos y jueves gratis.
- Naval*, P. Ministerios 7: De diez a una, diario.



PUNTO DE DESTINO	CARTAS		Tarjetas postales		Sobres mandados y cobijos asegurados		Derecho de certificación	
	Tipo de peso	Fr. - queo - Cts.	Sen- cillas - Cts.	Tipo de peso	Fr. - queo - Cts.	Fr. - queo - Cts.	Cual- quier peso - Cts.	
Interior de las poblaciones, Península, Islas Baleares, Canarias, posesiones españolas del Norte de África y Andorra...	20	15	15	20	15	15	30 (h)	
Portugal, Gibraltar, Filipinas y América...	25	25	15	25	25	25	30 (h)	
Pernando Póo, Annobon, Ceris- co y demás posesiones del Gol- fo de Guinea...	25	25	15	20	30	30	30	
Oficinas españolas en Marruecos y Tánger...	20	30	15	30	30	30	30	
Todos los demás países...	30	40	25	30	20	20	40	

(a) Los primeros 20 gramos son 40 céntimos, y cada 20 gramos que exceda de los 20 primeros, 20 céntimos. - (A) Por excepción es de 5 céntimos solamente el importe del certificado para los impresos que contienen libros, sin que haya derecho a indemnización en caso de extravío.



Esmaltes finos artísticos. Esmaltes traslucidos. Sortijas de indios patentadas. Condecoraciones civiles y militares. Escudos Heráldicos. Cartelas en oro y plata para homenajes.

ATOCHA. 5 MADRID
Teléfono, 17.525

TALLERES DE TAPICERIA Y EBANISTERIA

- DE -
F. GONZALEZ

Cortinajes, Fundas, Decoración. Toda clase de obra y restauración de muebles.

21, REINA. 21

Sastrería Galindo

CORTE REGIO

TRAJES ULTIMA MODA - GABANES
TRINCHERAS - GABARDINAS
(Se admiten géneros para su confección)

Concepción Jerónima, 8 - Teléfono 72746

EL NOROESTE

(Antes EL CASTILLO DE LUNA)

CAFE EXPRES - ESMERADO
SERVICIO DE RESTAURANT

Platos populares todos los días

CERVEZAS-MARISCOS-BOCADILLOS

6, Concepción Jerónima, 6

Luis Feijoo



Teléfono, 74.918

Tarifa para el servicio de Automóviles

Al servicio público, clasificados por su categoría de fuerza y distinguidos por franjas en los colores azul, naranja y verde:

	Pesetas
FRANJA AZUL	
Los 800 primeros metros.....	0,80
Por cada 200 metros más.....	0,20
Por cada hora que el coche esté parado, en fracciones de 0,20.....	3,00
FRANJA NARANJA	
Los 800 primeros metros.....	0,60
Por cada 200 metros más.....	0,10 y 0,20
Por cada hora que el coche esté parado en fracciones de 0,10 y 0,20.....	4,00
FRANJA VERDE	
Los 800 primeros metros.....	0,40
Por cada 200 metros más.....	0,10
Por cada hora que el coche esté parado en fracciones de 0,10.....	3,00

Embajadas y Consulados

Alemania, Castellana, 4; Consulado, id.—Argentina, Zurbano, 21; Consulado, Almagro, 40.—Austria, Alcalá, 16 (Consulado).—Bélgica, Padilla, 23; Consulado, Paseo Recoletos, 21.—Brasil, Castellana, ; Consulado, Avenida de Pi y Margall, 5.—Colombia, Fortuny, 23; Consulado; Muñoz de Balboa, 8.—Cuba, Alfonso XII, 23 (moderno); Conde Aranda, 16.—Chile, Alfonso XI, 5; Consulado, San Yedro, 1.—Checoeslovaquia, Orfila, 5 (Consulado).—Dinamarca, Serrano, 45; Consulado, Bárbara de Braganza, 14.—Ecuador, Colmenares, 8 (Consulado).—Estados Unidos de América, Castellana, 32; Consulado, Avenida Conde Peñalver, 16.—El Salvador, Marqués del Riscal, 10; Consulado, Serrano, 17.—Francia, Villalar, 2; Consulado, Villalar, 11. Guatemala, Almagro, 50 (Consulado).—Honduras, Guillermo Rolland, 1 (Consulado).—Inglaterra, Fernando el Santo, 16; Consulado, Alcalá Galiano, 5.—Italia, Mayor, 90; Consulado, Almudena, 2.—Japón, Alcalá, 103.—Méjico, Marqués de Villamagna, 4; Consulado, Lista, 25.—Mónaco, Manuel Longoria, 4 (Consulado).—Noruega, General Martínez Campos, 33; Consulado, Castelló, 42.—Países Bajos: Fernando VI, 27; Consulado, Almagro, 50.—Panamá, F. González, 17; Consulado, id.—Perú, Lealtad, 4; Consulado, Carmen, 38.—Portugal, Almagro, 50; Consulado, Plaza de la Encarnación, 3. Republicana Dominicana, Serrano, 5 (Consulado). Rumanía, Barquillo, 6 (Consulado).—Rusia, Princesa, 8.—Suecia, Zurbano, 25; Consulado, Villanueva, 18.—Suiza, Sagasta, 25; Consulado, id.—Turquía, Santa Engracia, 5 (Consulado).—Uruguay, Caballero de Gracia, 14; Consulado, Conde Xiqueña, 2.—Venezuela, Olózaga, 4; Consulado, Alcalá, 114.

Casas de Socorro

Buenavista, Castelló, 65; Teléf. 52 430.—Centro, Navas de Tolosa, 10. Teléf. 10.025.—Congreso, Fúcar 8 Teléf. 10.018.—Chamberí, Eloy Gonzalo, 15, Teléf. 3.211.—Hospital, Santa Isabel, 36. Teléfono 10.034.—Paseo de la Castellana, 21, Teléfono 10.406.—Latina, Carrera de San Francisco, 8, Teléfono 10.022.—Palacio, Cristina, María 5, Teléfono 3.073.—Universidad, San Bernardo, 68, Teléfono 15.32.

PAPELERIA

= MODA =

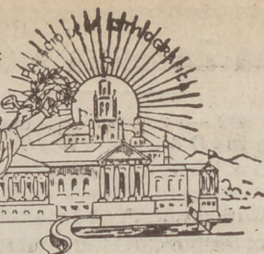

El mayor surtido en plumas estilográficas y lapiceros automáticos. Casa especializada en artículos para regalo. VIUDA DE M. DE NAVARRO. Preciados, 5 MADRID (Tel. 10.297)

¡Un momentoll!

Tome las señas de esta Casa. compre en ella una vez, y sera la Papelería donde se surta siempre.

¡No lo olvide!

Palacio de la estilográfica

5, PRECIADOS, 5

MADRID

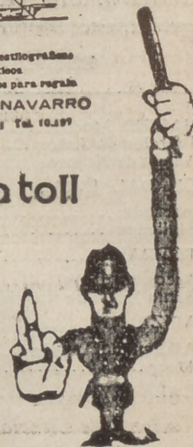

Casa Adoración

ULTIMAS NOVEDADES DE PARIS

Sombreros para señoras y niñas.

4, CALLE DEL PRADO, 4

TELEFONO 14226

“Cafés Vere”

Pruebe estos cafés.

Le gustarán mucho

Fuencarral, 103

TELÉFONO 52729



“LA IDEAL”

PARA COMPRAR LAS MEJORES

GOMAS HIGIENICAS

DIRIGIRSE SIEMPRE A

32, ESPOZ Y MINA, 32

Esta Casa es sucursal de LA INGLESA. SAN VICENTE, 164 VALENCIA

Madrid a Zaragoza y Barcelona

Exprés n.º 802.—1.ª y 3.ª.—Coche Restaurant.
Salida a las 9,45.

Exprés lujo n.º 804.—1.ª Butacas.—Coche cama
y coche restaurant. Salida a las 20,15

Correo n.º 810.—1.ª, 2.ª y 3.ª Salida a las 21,40

ESTACIONES	Tren		
	n. 802	n. 804	n. 810
MADRID Atocha.....	S.. 9,45	20,15	21,40
Torrejón de Ardoz.....	>	>	21,75
Alcalá de Henares.....	>	>	22,29
GUADALAJARA.....	J.S. 10,42	20,71	22,56
	LI. 10,47	21,16	22,62
Jadraque.....	>	>	23,63
Sigüenza.....	12,21	22,53	0,88
	12,47	>	1,32
TORRALBA.....	J.S. 13,19	>	1,40
	LI. 13,25	22,57	2,30
Arcos de Jalón.....	>	>	2,34
Santa María de Huerta.....	>	>	2,49
ARIZA.....	J.S. 13,47	>	2,64
	LI. 13,49	>	3,29
Alhama de Aragón.....	13,66	0,37	3,50
Ateca.....	>	>	3,70
CALATAYUD.....	J.S. 14,32	0,67	4,23
	LI. 14,34	0,67	
Paracuellos de la Ribera.....	>	>	4,49
Morés.....	>	>	4,59
Morata de Jalón.....	>	>	4,72
Ricla.....	>	>	5,28
Calatorao.....	>	>	5,37
Salillas de Jalón.....	>	>	5,46
Rueda de Jalón.....	>	>	5,64
Plasencia de Jalón.....	>	>	5,75
CASETAS.....	J.S. 15,58	2,37	6,46
	LI. 15,62	2,39	6,69
Utebo-Monzalbarba.....	>	>	6,88
ZARAGOZA.....	J.S. 16,15	2,85	7,30
350.000 habitantes	LI. 16,30	2,67	8,25
La Carluja.....	>	>	8,40
El Burgo.....	>	>	8,52
Fuentes de Ebro.....	>	>	8,67
Pina.....	>	>	8,79
Quinto.....	>	>	9,32
Vella de Ebro.....	>	>	9,42
La Zaida.....	>	>	9,55
PUEBLA DE HIJAR.....	J.S. 17,49	>	10,23
	LI. 17,50	>	10,28
Semper Calanda.....	>	>	10,45
Chipiana.....	>	>	10,72
Caspe.....	18,38	4,67	11,31
Flix.....	19,47	>	12,62
Ascó.....	>	>	12,72
García.....	>	>	13,27
MORA LA NUEVA.....	J.S. 19,67	6,31	13,23
	LI. 20,15	6,43	13,68
Guiamets.....	>	>	14,30
Marsa Falset.....	20,54	>	14,64
Pludecañas Botarell.....	>	>	15,36
Borjas del Campo.....	>	>	15,46
REUS.....	J.S. 21,25	7,53	15,86
	LI. 21,29	7,56	15,66
Morell.....	>	>	16,20
RODA DE BARA.....	J.S. >	<	16,63
	LI. >	<	16,68
SAN VICENTE.....	J.S. 22,19	8,40	16,78
	LI. 22,26	8,41	17,26
Cubellas.....	>	>	17,47
VILLANUEVA Y GELTRÚ.....	J.S. >	>	17,54
	LI. >	>	17,89
Itges.....	>	>	17,71
Castelldefels.....	>	>	18,39
Gavá y Viladecans.....	>	>	18,47
Mat Llobregat.....	>	>	18,59
Sans.....	>	>	18,73
Paseo Gracia.....	23,19	9,39	18,79
BARCELONA Francia.....	LI. 23,20	9,50	19,31
100.0.000 de habitantes			

LA CORUÑA

MARTIN NAVAZO

Vinos - Restaurant - Cervezas - Licores de todas las marcas - Mariscos del día - Aperitivos y bocadillos - La peña más clásica.

4, ALCALÁ, 4

RELOJERIA

DE

MANUEL ALVAREZ

Compra y venta de relojes de todas clases, antiguos y modernos

6, CALI E DEL PRADO, 6.—Teléf 14226

FÁBRICA Y ALMACÉN

de pianos, órganos y armoniumms

Ricardo Rodriguez

VENTAS AL CONTADO Y A PLAZOS

Despacho: Ventura de la Vega, 3

Talleres: Pizarro 19 (Palacio de Geste)

Teléfono 12.344

Kelojería y platería

Bisutería fina

CARLOS PERLA

Objetos para regalos, Relojes s desde 7 pesetas.

4, Carretas, 4

GRAN FERRETERIA - MATERIAL ELECTRICO

Especialidad en artículos para Colegios y Comunidades

PEDRO ORCASITAS

SUCESOR DE PEÑA

Agujas, cuchillos, tijeras, navajas de afeitar y de bolsillo, Efectos de pescar. Batería de cocina. Herramientas para zapateros y guarnicioneros. Cubiertos.

Esparteros, 10 MADRID Teléfono 13346

La Regional

Vinos finos de mesa. Servicio a domicilio

Gran vino "El Padre Eterno"

y blanco "LA PALMA"

1, Los Madrazos, 1

Teléfono 13563

Zacarías Madrid

Se encarga de hacer toda clase de Seguros y en particular de «La Equitativa de Madrid», empresa de seguros contra enfermedades y entierros, también facilita terrenos en sitio céntrico desde 10 pesetas al mes.—Para informes:

48, Mesón de Paredes, 48

Peletería "LLANA"

ES CASA DE CONFECCION ACREDITADA

Antes de hacer sus compras
de pieles, en beneficio de
usted visite esta Casa.

Coloreros, 1 pral. esquina a
TELÉFONO, 11.187 Mayor, 24



Félix Toca
FABRICA DE BRONCES ARTISTICOS
LAMPARAS CAMAS
MUEBLES Y HERRAJES
DESPACHO CENTRAL, NICOLAS MADRERO, 87-6
TELÉFONO - 15 487,
FABRICA Paseo de las Acacias 2 dupe
MADRID
Teléfono-15110.

KARDEX

FICHERO VISIBLE PERFECTO

LIPS

CAJAS DE CAUDALES

MUEBLES DE ACERO
PARA OFICINAS

ARCHIVADORES, MESAS,
ARMARIOS, ETC.

Rudy Meyer

Montera, 28
MADRID

APARATOS DE LIMPIEZA

PARA LA CASA



ASPIRADOR DE POLVO

AEG

ENCERRADORAS

HIGIENE - ELEGANCIA
Y ECONOMIA



Pida usted demos-
traciones gratuitas

— al —

Teléfono 52.098

— y —

A E G Ibérica de
Electricidad (S. A.)



VENTILADORES



AEG

GRAN
SURTIDO MATERIAL SUPERIOR
PIDASE EXPRESAMENTE ESTA MARCA



En todos los
buenos estable-
cimientos de
electricidad

❖ y ❖

A E G Ibérica
de Eléctricidad
(S. A.)

