

ESPECTÁCULOS DE MADRID

REVISTA DIARIA
Y
GUIA DE LA CAPITAL

CRÓNICAS = NOVELAS = PASATIEMPOS =
TEATROS = TOROS = CINES = VARIETÉS Y SPORTS

— *Se reparte gratis* —



— DIRECCIÓN —

CONDE DE ROMANONES, 2 — ESQ. A CONCEPCIÓN JERÓNIMA



UNIÓN MUSICAL ESPAÑOLA

Carrera de San Jerónimo, 30 (edificio propiedad) y Preciosos, 5.
Autopianos, Pianos, Armoniums, Instrumentos accesorios, Rollos Diana.
Música Española y Extranjera. AUTOPIANOS DE ALQUILER.
Casa la más surtida y más barata de España

LA MARAVILLA DEL SIGLO



¿Ha oído Ud. la Nueva Gramola con Cámara Acústica «Reen-
trante»? En caso negativo, hágalo en seguida. Acuda sin pérdida
de tiempo a un agente nuestro y pida una audición musical con
este nuevo instrumento. Al escuchar las primeras notas sentirá
usted la sensación de que los artistas se hallan en su presencia. Su
ánimo quedará cautivado ante esta nueva maravilla y radiante
de placer, deseará Ud. adquirir este prodigioso aparato
que reproduce todos los sonidos musicales con una
precisión verdadera admirable. Una sola audi-
ción le convencerá.

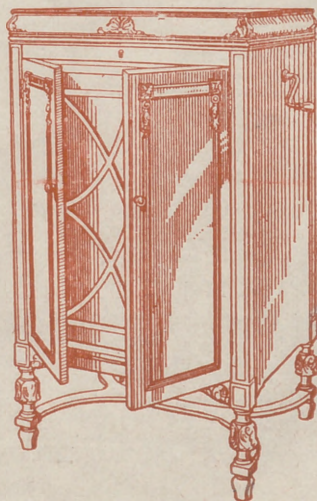

La Voz de su Amo

COMPAÑÍA DEL GRAMÓFONO, S. A. E.
Avenida Pí y Margall, 1. MADRID

Fábrica:
Urgel N.º 234
BARCELONA

ESPECTÁCULOS DE MADRID

REVISTA DIARIA
DE INFORMACIÓN Y PROPAGANDA

FUNDADA EL 21 DE NOVIEMBRE DE 1922



Distribución de nuestras tiradas

Todos los días, de doce y media a dos en los Casinos de Madrid, Bellas Artes, Gran Peña, en los Hoteles Palace, Ritz, Paris, Inglés, Reina Victoria, Regina y Príncipe de Asturias.—De cuatro a cinco de la tarde, en los siguientes: Cafés y de esta forma: *Martes, Jueves y Sábados*, Cafés Oriental Lisboa, Puerto Rico, Universal, Colonial y Madrid; *Miercoles, Viernes y Domingos*. Lion d'Or, Maison Dorée, Café-Bar La Montaña, Savoia y Norte.

Diariamente se reparte también en los Bares Villa-Rosa, Plaza de Santa Ana, 17, «Madrid» Sevilla» y en Echegaray, 21.—Lo que avisamos a los Sres. anunciantes para que lo compruebe

Para toda clase de anuncios y propagandas dirijanse a la Dirección

2, Conde de Romanones, 2

(Esquina a Concepción Jerónima)

Tarifa general de la Compañía del Metropolitano Alfonso XIII

E. del Norte	30
Quevedo..	30
S. Bernardo	30
Noviciado	30
St. Domingo	30
Isabel II..	30
Sevilla..	30
Banco..	30
Retiro..	30
P. Vergara	30
Goya..	30
M. Becerra	30
Ventas..	30
P. Valdecas	30
Pacifico..	30
M. Pelayo	30
A. Martín	30
Progreso..	30
P. del Sol	30
Gran Vía..	30
Tribunal..	30
Bilbao..	30
Chamberí..	30
Telesía..	30
Ríos Rosas	30
C. Caminos	30
C. Caminos	30
Ídros P. osas	30
Iglesia..	30
Gran Vía..	30
Tribunal..	30
Gran Vía..	30
Sol..	30
Progreso..	30
Antón Martín	30
Atocha..	30
M. Pelayo	30
Pacifico..	30
Puerto Valdecas	30
Ventas..	30
Manuel Becerra	30
Príncipe Vergara	30
Banco España..	30
Sevilla..	30
Isabel II..	30
Santo Domingo	30
Noviciado..	30
San Bernardo	30
Quevedo..	30
E. del Norte	30

PAÑOS

EL MEJOR SURTIDO

Las más altas novedades, los mejores precios y las mejores calidades, las encontrarán en

ESPARTEROS, 7

Galaz y C.^a (S. en C.)

Teléfono: 12.357

TELEFONO 10.251

LA CHOCOLATERA
MARCA REGISTRADA
ANTONIO MENÉNDEZ
EXDEPENDIENTE DE VENANCIO VAZQUEZ
CAFES, CHOCOLATES Y TÉS
SON LOS PREFERIDOS
22-HUERTAS-22. (frente a Principe)
TELF: 10.251.-NO TIENE SUCURSALES
MADRID

NO TIENE SUCURSALES

Horario de trenes.

Compañía del Norte.

	Salida de Madrid	Llegada a Madrid
Expreso Hendaya (vía Avila).....	2130 2230	7-9
Expreso Galicia (vía Avila).....	19,20	9,40
Rápido Hendaya (vía Avila).....	20	21
Sudexpreso Francia (vía Avila)...	22	9,15
Rápido Asturias-Santander.....	9	22,15
Correo Santander (vía Avila).....	19,30	8,15
Correo Galicia (vía Avila).....	19 45	7,45
Correo Hendaya (vía Avila).....	22,45	6
Mixto Madrid-Irún.....	6	19,40
Mixto Galicia (vía Segovia).....	10,25	14 50
Mensajerías Segovia.....	20	15,45
Tranvía Avila.....	7,45 17,10	21-2045
Tranvía Segovia.....	8-8	11,10-20 25
Tranvía Escorial-Cercedilla.....	14,10	18
Tranvía Pozuelo.....	21	22
Tranvía Pozuelo.....	16,35	18,45
Tranvía Escorial (domingos).....	10 08	1955 2010
Tranvía Escorial.....	19,20	8,48

Madrid-Cáceres-Portugal.

Ráp Lisboa.....	23,28	8,26
Corr. Lisboa.....	20,25	9 05
Mix. Salamanca-Cáceres.....	8,45	19,50
Mix. Talavera.....	14	10

Madrid-Zaragoza Alicante

Exp. Barcelona.....	20,15	9
Exp. Alicante-Valencia-Cartagena.	9	19,40
Exp. Andalucía.....	9,50	20,25
Expreso Sevilla.....	10,55	21,05
Expreso Zaragoza y Barcelona....	9,45	21 55
Expreso Málaga-Algeciras (alternó)	21,35	9,10
Correo-expreso Valencia.....	22,10	8
Exp. Andalucía-Cádiz (alternó)....	22 40	8 45
Correo-expreso Alicante.....	23,	7,30
Correo-Expreso Aranjuez-Toledo.	9,10	20,25
Omnibus Zaragoza.....	19	10,25
Omnibus Zaragoza-Barcelona.....	7,20	19,55
Correo Zaragoza y Barcelona.....	21 40	8
Correo-expreso Cartagena.....	21,45	8,30
Expreso Badajoz, lunes miér. vier.	8 45	20,45
Id. regreso, martes, jueves, sáb...	8 45	20,45
Expreso Toledo (por Aranjuez) ..	9,10	20
Correo Andalucía.....	23,25	7
Omnibus Cuenca-Alicante-Valencia-Cartagena y Córdoba.....	7	11,20
Mensajerías Valencia-Alicante y Taran cón.....	11,10	18,45
Omnibus Toledo.....	7,45	14,35
Omnibus Sigüenza.....	13,30	14,15
Omnibus Guadalajara.....	10,10	17,35
— —.....	17	17,35
— —.....	20,35	8,45
Tranvía Getafe (Badajoz).....	6,20	7,45



Casa MERP

PAPELERIA

Arreglo de todas las marcas de stylográficas y estuches de dibujo.

Material de Pesca

ECHEGARAY, 7
Teléfono. 10.095

CONFITERIA, PASTELERIA, FIAMBRES

|| N I Z A ||

Especialidades y creaciones para el te y postres.

Se sirven LUNCHS

Argensola, 20 y Orellana, 16

Teléfono 33253

Hotel Universo y Cuatro Naciones

ZARAGOZA

RESTAURANT DE PRIMER ORDEN

Ascensor eléctrico.- Calefacción a vapor.--Agua corriente, fría y caliente.-Habitaciones con baño Autobús en las estaciones. -Grandes salones — — — para banquetes — — —

ClementeyGarcía

CAMISERIA Y ROPA BLANCA

Equipos, canastillas, Batas, blusas.

Especialidad en ropas para niños.

34, MAYOR, 34

LLANOS

RESTAURANT

PASTELERIA

CERVECERIA

TRES CRUCES, 12

TELEFONO, 18.651

Fotografía Laurgraff

Montera, 42, planta baja

Sucursal en Preciados, 16, planta baja

Magníficas postales desde tres ptas., kilométricos, pasaportes y carnets entregados en el acto.

SE HACEN AMPLIACIONES

Madrid a Córdoba-Sevilla

Exprés n.º 92. - Butacas. Coche diario para Sevilla, y martes jueves y sábados para Cádiz. Coche Restaurant entre Córdoba y Sevilla.

Salida a las 2 y 40.

Exprés n.º 94. 1.ª y 3.ª Coche Restaurant todo el trayecto. Salida a las 9, 0

Correo n. 22. 1.ª, 2.ª y 3.ª Salida a las 23,25

ESTACIONES	Exprés n.º 92	Exprés n.º 94	Correo n.º 22
MADRID Atocha.....S.	22,40	9,50	23,25
VILLAVERDE BAJO.....>	>	>	>
GETAFE.....>	>	>	>
Pinto.....>	>	>	>
Vadomoro.....>	>	>	>
Ciempozuelos.....>	>	>	>
Sesena.....>	>	>	>
ARANJUEZ.....} Ll. >	>	>	23,77
.....} S. >	>	>	23,8
CASTILLEJO.....} Ll. >	>	>	0,34
.....} S. >	>	>	0,36
ALCAZAR DE SAN JUAN.....} Ll. 0,54	12,0	1,0	1,0
.....} S. 1,0	2,18	2,46	2,46
CINCO ASAS.....>	12,40	2,82	
MANZANARES.....} Ll. 1,3	3,08	3,50	
.....} S. 1,85	13,04	3,60	
VALDEPEÑAS.....} Ll. 2,22	3,56	4,42	
.....} S. 2,74	3,37	4,50	
Santa Cruz de Mudela.....>	2,4	13,2	0,27
Santa Elena.....>	3,73	14,45	6,6
Vilches.....>	>	15,08	7,96
VADOLLANO.....} Ll. 4,06	15,21	7,39	
.....} S. 4,14	15,29	7,49	
BAEZA-EMPALME.....} Ll. 4,25	15,40	7,60	
.....} S. 4,33	15,55	7,80	
Javalquinto.....>	>	>	8,39
MENJIBAR.....>	>	>	8,50
ESPELUY.....} Ll. 5,01	16,23	8,57	
.....} S. 5,0	16,38	8,77	
Villanueva de la Reina.....>	>	>	9,30
Azuajar.....>	>	17,04	9,51
Arjonilla.....>	>	>	9,61
Marmolejo.....>	5,47	17,21	9,72
Vina del Rio.....>	>	17,38	0,32
Montoro.....>	>	17,51	10,48
Pedro Abad.....>	>	>	10,62
Vinuesa de Córdoba.....>	>	>	10,81
Alcolea.....>	>	>	11,42
CORDOBA.....} Ll. 7,00	18,41	11,55	
.....} S. 7,20	18,57	12,55	
190.000 habitantes.			
Posadas.....>	>	19,31	12,81
Hornachuelos.....>	>	19,42	13,35
Peñaflor.....>	>	>	13,62
GUADAJOZ.....} Ll. >	>	>	14,55
.....} S. >	>	>	14,58
LOS ROSALES.....} Ll. >	20,40	14,65	
.....} S. >	20,41	14,75	
Canfillana.....>	>	>	15,25
Brenes.....>	9,08	>	15,30
SAN JERONIMO.....} Ll. 9,2	21,1	15,58	
.....} S. 9,38	21,15	15,78	
SEVILLA.....} Ll. 9,45	21,20	16,25	
500.000 habitantes.			

Fábrica de Plisados, Vainicas e incrustaciones mecánicas

LA CASA LA MAS ANTIGUA DE MADRID
SE HACEN TODA CLASE DE PLISADOS Y EN TODOS LOS ANCHOS. LA ÚNICA CASA QUE TIENE SIEMPRE LAS ÚLTIMAS CREACIONES DE PARÍS.

ARTURO HUERTA
FERNANDO VI, 12, principal. TELÉFONO, 33.681

Evitará Ud. los destrozos ocasionados en las paredes por los clavos y escarpias usando los tacos

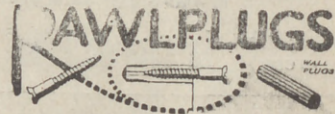

Central: FERNANFLOR, 4.—Madrid.
Depósito: ALCALA, 99.—Madrid.

PLANTAS Y FLORES NATURALES

PEDRO LAPÉGUE

Proveedor de los principales Teatros y Hoteles
Construcción de jardines, ramos, corbeilles y coronas

Ventura de la Vega, 3 Teléfono, 12.237
(Entrada por Carrera San Jerónimo) MADRID

VILLA-ROSA

RESTAURANT

El mejor y más típico en su género y el preferido por la buena Sociedad.

SERVICIO PERMANENTE.—PLATO DEL DIA
SERVICIO A LA CARTA

Visite usted VILLA-ROSA

Plaza del Príncipe Alfonso, 17.—Tel.º 12.270

ESCUELA TAURINA DE LOS ROSALES

Esta acreditada Escuela, dispone de magníficas beceras, para los aficionados que gusten pasar un buen rato.

Cervezas, Vinos y Licores de todas marcas

Se transpasa esta escuela por no poderla atender, por ser una señora sola.

LOS ROSALES VILLAVERDE BAJO MADRID
(Frente a la Cerámica)

EL MESÓN DEL SEGOVIANO

CAVA BAJA, 4 y 28. - Teléfono, 14.853

El sitio más popular de la Corte, donde pueden admirar los famosos frescos del pintor

Arturo Ortiz Aguacil

No deje de visitar este famoso MESÓN

“EXPOSICION” de muebles nuevos

M. Maldonado

Variedad y economía—Fabricación propia
Leganitos, 4 toda la casa.-Teléfono 15924

Español

A las 6

Rondalla

A las 10,15
(estreno)

La casa de Luján

Fontalba

A las 7,30, Las Hilanderas.
10,30 Los de Aragón y Las hilanderas.

Infanta Isabel

(compañía de Comedias)

A las 6,30 y

A las 10,30

EL ALFILER

Apolo

A las 6,30 La verbená de la Paloma
y La Revoltosa.

A las 10,30, La Gran Via y ¿Quo-
Vadis?

Zarzuela

A las 6,30, LA MEIGA.
10,30, El barberillo de Lavapiés.

Teatro Pavón

A las 6,30 y
A las 10,30

La copla andaluza

(enorme éxito!)

Centro

A las 6,30, La viuda alegre.
A las 10,30, El Sobre Verde.

GLÓBULO

Conozco a una muchabha
retepreciosa,
que vale, caballeros,
cualquiera cosa
Se vale la chiquilla
tantos millones
como dan por seis duros
de cañamones.
¡Qué mujer, San Antonio!
¡Sí fuera mía!
¡Y si valiera tanto,
Virgen María!
Tan sólo de pensarlo
me vuelvo loco,
y si es que no memuerdo

CHAMPACM SE
"BENÉZET" DU



A UN R

Ven a mis lavios re
Hambriento de carne y
Ven a inspirarme para q
Sin hastío a vivir desp
Sobre cómo to do rec
Y una pierna sobra, m
La nube de humo emp
Que el techo sube pelo
Tú, por más fiero el
A su poder inculc ana
Con tu suave y naco p
De umo, la esta y m
Y, al par que a timbre
Tórnanse en humo t

ALBERTO

Pulseras de pedi-
da, especialidad.



Ultimas
cafeaciones

7, Carretas, 7

ARMEN

Acreditada y antigua
Grandes existencias en la
para todas clases de com. D
manos, borras, et

Barquillo, 3-T

SEC=DEMI=SEC.
DOUX=EXTRA=SEC.

hoy 30 de
de 1929

A UNURO
lavado regalado,
de que y de encenderte;
arme para que acierte
vivir espado.
do de recostado,
a sobre me divierte
humo ampar fuerte
subido rep sado.
más fiero el dolor me abruma
inocua anajenas
e y poco perfume;
a esta y mi cerebro llenas,
e a hambre te consume,
humo tu, mis penas.

MANGOL
antigua y Colchonería.
en las damascadas y listadas,
de colchones. Duvets, plumas, mira-
ras, etcétera etcetera.
o, Tif. 34.272

EL MEJOR REGALO
SERÁ SIN DUDA, UN OBJETO DE LA
ANTIGUA CERAMICA
:-: NIVEIRO :-:
DE TALAVERA
UNICA SUCURSAL EN MADRID
CALLE DE RECOLETOS 2, DUP.
¡NO COMPRAR SIN VISITAR ESTA CASA!

Jai-alai
(calle de Alfonso IX)
A las 4 de la tarde.
Primero. (a pala), Quintana 1 y Jáuregui contra Ochotarena y Zabaleta. 2º (a remonte), Ostolaza y Vega contra Ochotorena y Zabaleta.

Eslava. -- A las 6,30
NELLY (estreno)
A las 10,30. Las Cariñosas.

me falta poco
¡Ser mía y valer tantos,
tantos millones
como dan, por seis duros,
de cañamones!
¡Qué haría yo con ella?...
¿Ya sé qué hacía!
¡La empeñaba! ¡¡ Lo mismo
que ahora es de día!!
DOCTOR BLAS



Alkázar
A las 10,30 (estreno)
El Club de los chiflados

LARA
A las 10,15,
La dama de las Camelias

Reina Victoria
(compañía Díaz-Artigas)
A las 6,15 y 10,15
Vidas cruzadas
(Estreno)

Cómico
A las 6,30
¡Mira que bonita era..!
A las 10,30, (estreno).
«Los pollos cañón»

COMEDIA
A las 10,30
¿Que tienes en la mirada?

“EL CISNE”



Número, 44.708

FABRICA DE IMPERMEABLES

Impermeables de señora desde 40 pesetas
Idem de caballero desde 40; id. trinchera,
tres telas, desde 60. Capitas para
niño. desde 7,50 pesetas.
Impermeables pluma, 30 ptas.

FELIX RIESCO

Plaza del Progreso, 3. — Teléfono 73.666. — Madrid.

Itinerarios prácticos para ver en dos días lo mejor de Madrid

Primer itinerario.—Por la mañana.

A las nueve en punto estaremos en la Puerta del Sol, centro pa-jero de Madrid. Por las calles Mayor (hasta el núm. 35) y Felipe III a la Plaza Mayor o de la Constitución. En el jardín la estatua ecuestre de este rey. Calle de Toledo.

San Isidro el Real, iglesia de grandes dimensiones y Catedral provisional.

Mercado de la Cebada, muy concurrido a todas horas. Seguimos por la derecha, plazas de la Cebada, de Puerta de Moros y de San Andrés.

Capilla del Obispo, en un extremo de la iglesia de San Andrés. Es un típico monumento del siglo XVI. La Carrera de San Francisco nos lleva a la Basílica de San Francisco el Grande, hermosa joya cuajada de pinturas, tallados, mármoles y esculturas de gran valor artístico.

Calle de Bailen. Pasamos el Vialto, sobre la calle de Segovia. Tiene 130 metros de largo y 23 de altura; al final, a la izquierda, la Catedral, en construcción, y en su planta baja, la Cripta de la Almudena, de Madrid.

Palacio Real, permaneceremos en esta casa mientras se efectúa La Parada, o relevo de la Guardia.

Estado, que podremos ver solicitándolo de los porteros, a quienes gratificaremos. Inmediato está el Museo Naval (en el Ministerio de Marina), que se puede visitar por un peseta los días no festivos ni lluviosos de los días 1.º y 3.º de cada mes y los jueves y del 10 al 25 de Mayo.

Segundo itinerario.—Por la tarde

Parque de Madrid.—A las cuatro y media estaremos en la plaza de la Independencia (Puerta de Alcalá), internándonos en el retiro; vemos el Estanque grande y el monumento de R. y D. Alfonso XII.

Calle de Alcalá. Por la acera de los números impares recorremos esta anchurosa vía hasta la Puerta del Sol.

Calles céntricas de Madrid.—Para ver la animación y los bonitos escaparates del centro de Madrid, recorreremos las siguientes calles: Carrera de San Jerónimo, plaza de Canalejas, Calle de Príncipe, plazas del Príncipe Alfonso y Angel y Calle de Carretas.

Tercer itinerario.—Por la mañana

Museo de Ciencias naturales, junto al Hipódromo (puede visitarse todos los días de 9 a 12 y de 2 a 4; los festivos, solo de 10 a 1). Procuraremos ver en una hora las hermosas colecciones de mamíferos, aves, pescados, insectos, reptiles, moluscos, crustáceos y minerales que contiene. — Recorremos

Paseos de la Castellana y de Recoletos. Al final, la Casa de Correos; la artística fuente de la diosa Cibeles y el Banco de España. — Visitaremos las oficinas destinadas al público en el primer piso y bajamos por la lujosa escalera principal. — Seguimos por los jardines del Salón del Prado. A la izquierda, la Bolsa de Comercio y el Monumento del Dos de Mayo. Después el

Museo Nacional de Pinturas, reconocido como uno de los mejores del mundo (los jueves y domingos, la entrada es gratuita; los demás días cuesta una peseta). Para ver en una hora los cuadros más notables, seguiremos el orden siguiente:

Sala de retratos. A la derecha. Contiene, entre otros, los retratos de la dinastía de los Borbones.

Sala española italiana enfrente de la anterior. En ella se admiran las inspiradísimas Concepciones de Murillo y La Perla y El Pásmo de Sicilia del divino Rafael.

Salón principal. Cuadros madrileños de Goya, entre ellos, sus originales y casuzas Majas. Mas al centro, hermosos cuadros de Velázquez y de Rubens, algunos de gran mérito artístico y admirables desnudos.

Sala de Murillo. Obras del insigne pintor sevillano llenas de suavidad y dulzura. Sobresalen: Los niños de la Concha, La Hilandería y Las Meninas.

Sala del Greco — Inaugurada recientemente. Las salas del piso superior y las de escultura no tienen tanta importancia para el forastero.

Las personas que no quieren visitar este Museo los días de pago, pueden ver el Museo de Artillería.

Cuarto itinerario. — Por la tarde

La Moncloa. — Empezaremos el paseo en la plaza de la Moncloa, frente a la Carcel Modelo. — Recorriendo este parque pasamos junto al Instituto Nacional de Ingenieros Agrónomos, Granja Agrícola de Castilla la Nueva y la fuente del caño gordo; bajamos a la carretera de Castilla y seguimos por ella en dirección a Madrid.



Esmaltes finos artísticos. Esmaltes traslucidos. Cortijas de indios patentadas. Decoraciones civiles y militares. Escudos Heráldicos. Cartelas en oro y plata para homenajes.

ATOCHA 5 MADRID
Teléfono, 17.525

TALLERES DE TAPICERIA Y EBANISTERIA

— DE —
F. GONZALEZ

Cortinajes, Fundas, Decoración. Toda clase de obra y restauración de muebles.

21, REINA, 21

Sastrería Galindo

CORTE REGIO

TRAJES ULTIMA MODA - GABANES

TRINCHERAS - GABARDINAS

(Se admiten géneros para su confección)

Concepción Jerónima, 8 - Teléfono 72746

EL NOROESTE

(Antes EL CASTILLO DE LUNA)

CAFE EXPRES - ESMERADO

SERVICIO DE RESTAURANT

Platos populares todos los días

— CERVEZAS-MARISCOS-BOCADILLOS

6, Concepción Jerónima, 6

Luis Seijo



Teléfono, 74.918

Tarifa para el servicio de Automóviles

Al servicio público, clasificados por su categoría de fuerza y distinguidos por franjas en los colores azul, naranja y verde:

	Pesetas
FRANJA AZUL	
Los 800 primeros metros.....	0,80
Por cada 200 metros más.....	0,20
Por cada hora que el coche esté parado, en fracciones de 0,20.....	3,00
FRANJA NARANJA	
Los 800 primeros metros.....	0,60
Por cada 200 metros más.....	0,10 y 0,20
Por cada hora que el coche esté parado en fracciones de 0,10 y 0,20.....	4,00
FRANJA VERDE	
Los 800 primeros metros.....	0,40
Por cada 200 metros más.....	0,10
Por cada hora que el coche esté parado en fracciones de 0,10.....	3,00

Madrid. Sus hoteles y sus precios.

NOMBRES	PRECIO EN EPOCA NORMAL					
	Pensión completa por habitación		Comidas.		Baño.	Servidumbre.
	Mín.	Máx.	Desayuno	Almuerzo	Cena	
Grand Hotel.....	20	82	2,50	7	8	16
Hotel Alfonso XIII.....	20	45	1,50	8	8	15
Hotel Americano.....	12,50	30	1,50	6	6	12,50
Hotel Central.....	10,50	15	1	5	5	10
Hotel Continental.....	10	15	1	6	6	10
Hotel Inglés, S. A.....	20	25	2	8	8	15
Hotel Oriente.....	12	25	1	6	6	10
Hotel Roma.....	25	82	2,50	8	8	15
Palace Hotel.....	42,50		2,50	10	10	20

San Sebastián.—Hotel de France en Suisse, desde 15 pesetas. Todo confort. Guetaria, 7.

PAPELERIA
— MODA —



¡¡Un momentoll

Tome las señas de esta casa, comprén en ella una vez, y será la Papetería a donde se surta siempre.

¡¡No lo olvidell

Palacio de la estilográfica

5, PRECIOSOS, 5
MADRID



Casa Adoración

ULTIMAS NOVEDADES DE PARIS

Sombreros para señoras y niñas.

4, CALLE DEL PRADO, 4
TELEFONO 14226

"Cafés Vere"

Pruebe estos cafés.

Le gustarán mucho

Fuencarral, 103

TELÉFONO 52729



Abrigos pieles riquísimos

A 160 pesetas

Carmen, 10 :: GRANDE

Madrid a Zaragoza y Barcelona

Exprés n.º 802.—1.ª y 3.ª.—Coche Restaurant.
Salida a las 9,45.
 Exprés lujo n.º 804.—1.ª Butacas.—Coche cama
 y coche restaurant. **Salida a las 20,15**
 Correo n.º 810.—1.ª, 2.ª y 3.ª **Salida a las 21,40**

ESTACIONES	Tren n. 802		Tren n. 810
	Tren	Tren	Tren
MADRID Atocha.....S..	9,45	20,15	21,40
Torrejón de Ardoz.....			21,75
Alcalá de Henares.....			22,29
GUADALAJARA.....	JS., 10,42	20,71	22,56
Jadraque.....	LI., 10,47	21,16	22,62
Sigüenza.....			22,67
TORRALBA.....	JS., 12,21	22,53	0,58
Arcos de Jalón.....	LI., 12,47		1,32
Santa María de Huerta.....			1,40
ARIZA.....	JS., 13,19		2,90
Alhama de Aragón.....	LI., 13,25	22,57	2,34
Ateca.....			2,49
CALATAYUD.....	JS., 13,47		2,61
Paracuellos de la Ribera.....	LI., 13,49		3,39
Morés.....	JS., 13,66	0,37	3,50
Morata de Jalón.....	LI., 14,32	0,67	3,70
Ricla.....	LI., 14,34	0,67	4,23
Calafrao.....			4,49
Salillas de Jalón.....			4,59
Rueda de Jalón.....			4,72
Plasencia de Jalón.....			5,28
C ASETAS.....	JS., 15,58	2,37	5,37
Ufelo-Monzalbarba.....	LI., 15,62	2,39	5,46
ZARAGOZA.....	JS., 16,15	2,55	5,64
350.000 habitantes	LI., 16,30	2,67	5,75
La Cartuja.....			6,46
El Burgo.....			6,69
Fuentes de Ebro.....			6,88
Pina.....			7,50
Quinto.....			8,25
Velilla de Ebro.....			8,40
La Zaida.....			8,52
PUEBLA DE HIJAR.....	JS., 17,49		8,67
Samper Calanda.....	LI., 17,50		8,79
Chipriana.....			9,32
Caspe.....	18,38	4,67	9,42
Flix.....	19,47		9,55
Ascó.....			10,23
García.....			10,28
MORA LA NUEVA.....	JS., 19,67	6,51	10,45
Guiamets.....	LI., 20,15	6,43	10,72
Marsa Falset.....			11,31
Riudecañas Botarell.....	20,54		11,51
Borjás del Campo.....			12,62
REUS.....	JS., 21,25	7,53	12,72
Morell.....	LI., 21,29	7,56	13,27
RODA DE BARA.....	JS., 22,19	8,40	13,37
SAN VICENTE.....	LI., 22,20	8,41	13,68
Cubellas.....			16,78
VILLANUEVA Y GELTRÚ.....	JS., 22,20		17,26
Sitges.....	LI., 22,20		17,47
Castelldefels.....			17,54
Gravá y Viladecans.....			17,89
Prat Llobregat.....			17,99
Sans.....			18,73
Paseo Gracia.....	23,19	9,39	18,79
BARCELONA Francia.....	LI., 23,20	9,50	19,31
100.0.000 de habitantes			

LA CORUÑA

MARTIN NAVAZO

Vinos - Restaurant - Cervezas - Licorosos de todas las marcas - Mariscos del día - Aperitivos y bocadillos - La Peña más clásica.

4. ALCALÁ. 4

RELOJERIA

DE

MANUEL ALVAREZ

Compra y venta de relojes de todas clases: antiguo y modernos.

6, CALLE DEL PRADO, 6.—Teléf 14226

FÁBRICA Y ALMACÉN

de pianos, órganos y armoniums

Ricardo Rodríguez

VENTAS AL CONTADO Y A PLAZOS

Despacho: Ventura de la Vega, 3

Talleres: Pizarro 19 (Palacio de Gesto)

Teléfono 12.344

Kelotería y platería

Bisutería fina

CARLOS PERIA

Objetos para regalos, Relojes desde 7 pesetas.

4, Carretas, 4

GRAN FERRETERIA - MATERIAL ELECTRICO

Especialidad en artículos para Colegios y Comunidades

PEDRO ORCASITAS

SUCESOR DE PEÑA

Agujas, cuchillos, tijeras, navajas de afeitar y de bolsillo, Efectos de pescar. Batería de cocina. Herramientas para zapateros y guarnicioneros.

Cubiertos.

Esparteros, 10 MADRID Teléfono 13346

La Regional

Vinos finos de mesa. Servicio a domicilio

Gran vino "El Padre Eterno"

y blanco "LA PALMA"

1, los Madrazo, 1

Teléfono 13563

Zacarías Madrid

Se encarga de hacer toda clase de Seguros y en particular de "La Equitativa de Madrid", empresa de seguros contra enfermedades y entierros; también facilita terrenos en sitio céntrico de 10 peetas al mes.—Para informes:

48, Mesón de Paredes, 48

Peletería "LLANA"

ES CASA DE CONFECCION ACREDITADA

Antes de hacer sus compras
de pieles, en beneficio de
usted visite esta Casa.

Coloreros, 1 pral. esquina a
TELÉFONO, 11.187 Mayor, 24



Félix Toca
FÁBRICA DE BRONCES ARTÍSTICOS
LAMPARAS - CAMAS
MUEBLES Y HERRAJES

DESPACHO CENTRAL. NICOLÁS MARVERO, 816
TELÉFONO 154716
FÁBRICA Prta. de los Acacias, 2 dujod
Teléfono 15110 MADRID

KARDEX

FICHERO VISIBLE PERFECTO

LIPS

CAJAS DE CAUDALES

MUEBLES DE ACERO
PARA OFICINAS

ARCHIVADORES, MESAS,
ARMARIOS, ETC.

Rudy Meyer

Montera, 28
MADRID

EL ENCANTO DEL HOGAR



"Vampiro"
A. E. G.

LIMPIA TODO SIN TRABAJO ALGUNO

"Dandy"

A. E. G.

GARANTIZA

BRILLO ESPEJO



Pida usted demostraciones gratuitas al

Teléfono 52.098

A. E. G.-Paseo de Recoletos, núm. 17

Calefacción Eléctrica

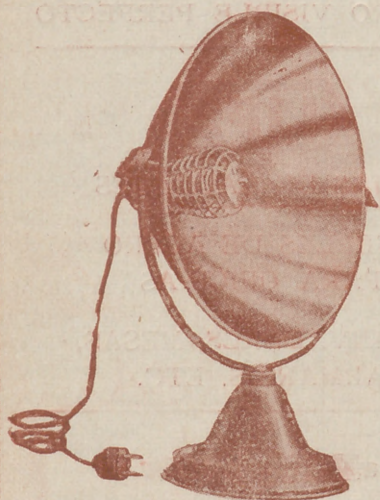

Sin tufo ni peligro

Estufas A. E. G.

Precios muy ventajosos

GRAN SURTIDO

Paseo de Recoletos, 17.---MADRID