

SEPTIMO año de publicación no interrumpida.



ESPECTÁCULOS DE MADRID

REVISTA DIARIA
Y
GUIA DE LA CAPITAL

CRÓNICAS = NOVELAS = PASATIEMPOS =
TEATROS = TOROS = CINES = VARIETÉS Y SPORT

— Se reparte gratis —



··DIRECCIÓN··

CONDE DE ROMANONES, 2 - ESO - CONCEPCIÓN JERÓNIMA



UNIÓN MUSICAL ESPAÑOLA

Carrera de San Jerónimo, 36 (edificio propiedad) y Preciados, 5.
Autopianos; Piano, Armoniums, Instrumentos accesorios, Rollos Diana,
Música Española y Extranjera. AUTOPIANOS DE ALQUILER.
Casa la más surtida y más barata de España.

LA MARAVILLA DEL SIGLO



¿Ha oído Ud. la Nueva Gramola con Cámara Acústica «Reen-
trante»? En caso negativo, hágalo en seguida. Acuda sin pérdida
de tiempo a un agente nuestro y pida una audición musical con
este nuevo instrumento. Al escuchar las primeras notas sentirá
usted la sensación de que los artistas se hallan en su presencia. Su
ánimo quedará cautivado ante esta nueva maravilla y radiante
de placer, deseará Ud. adquirir este prodigioso aparato
que reproduce todos los sonidos musicales con una
precisión verdadera admirable. Una sola audi-
ción le convencerá.

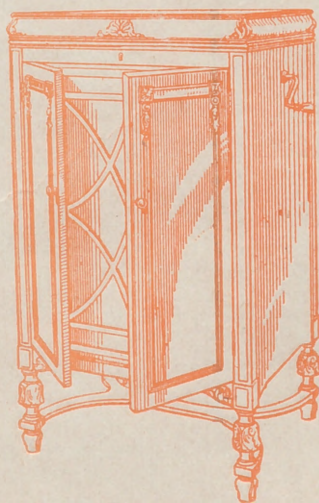

La Voz de su Amo

COMPañÍA DEL GRAMÓFONO, S. A. E.
Avenida Pi y Margall, 1.- MADRID

Fábrica:
Urgel N.º 254
BARCELONA

SGCB2021

Horario de trenes.

Compañía del Norte

	Salida de Madrid	Llegada a Madrid
Expreso Hendaya (vía Avila).....	21:30	22:30
Expreso Galicia (vía Avila).....	19,20	9,40
Rápido Hendaya.....	10	21
Sudexpreso Francia (vía Avila)....	22	9,15
Rápido Asturias-Santander.....	9	22,15
Correo Santander (vía Segovia....	19,30	8,15
Correo Galicia (vía Avila).....	14,45	7,45
Expreso Asturias (vía Segovia)....	20,15	8
Correo Hendaya (vía Avila).....	22,45	6
Mixto Francia-Bilbao (vía Avila)..	6	19,46
Mixto Galicia (vía Segovia).....	10,25	14,50
Mensajerías Segovia.....	20	15,45
Ligero Avila.....	7,45	17,10
Ligero Segovia.....	8-18	12-20:45
Ligero Cercedilla.....	14,10	18
Ligero Tegovia (domingos).....	7,30	23,10
Tranvía Pozuelo (domingos).....	21	21,45
Tranvía Pozuelo.....	16,35	18,47
Tranvía Escorial (domingos).....	10,10	18
Tranvía Navalperal.....	18,20	8,48

Madrid-Cáceres-Portugal.

Ráp Lisboa.....	23,28	8,26
Corr. Lisboa.....	20,25	9,05
Mix. Salamanca-Cáceres.....	8,45	19,50
Mix. Talavera.....	14	16
Mix. Griñón.....	21	6,55

Madrid-Zaragoza Alicante

Fxp. Barcelona.....	9,30	22,20
Exp. Alicante Valencia-Cartagena.	9,30	22
Exp. Andalucía.....	9,50	20,30
Expreso Barcelona y Zaragoza....	20	9,20
Fxp. Andalucía.....	22,40	8,50
Expreso Algeciras.....	21,25	9,40
Rápido Toledo.....	9,12	20,10
Rápido Badajoz (alternativo).....	8,40	21,20
Correo Barcelona y Zaragoza.....	21,10	8,15
Correo Zaragoza.....	18,50	11,35
Correo Andalucía.....	22	7
Correo Badajoz.....	19	9,25
Correo-expreso Alicante.....	20,35	7,30
Correo-expreso Valencia.....	21,35	8,35
Correo-expreso Cartagena.....	23	8
Correo Cuenca.....	18,30	11
Correo Toledo.....	18	10,15
Omnibus Guadalajara.....	10	9
— —	16,30	17,35
— —	20,10	21,10
Omnibus Barcelona.....	7	20,10
Omnibus Sigüenza.....	13,20	14,50
Omnibus Aranjuez.....	13	15,55
Omnibus Toledo.....	7,45	14,35
— —	21,15	22,15
Omnibus Alcázar.....	17,15	11,40
Mixto Alcázar.....	10,20	18
Mixto Andalucía y Cuenca.....	7	21,40
Mixto Aranjuez.....	19,30	10,30
Mixto Badajoz y Toledo.....	12	17,25



Casa MERP

PAPELERIA

Arreglo de todas las marcas de stylográficas y estuches de dibujo.

Material de Pesca

ECHEGARAY, 7
Teléfono. 10.095

Felipe Ramos-Izquierdo

Muebles de lujo - Tapicería
Decoración - Camas de bronce

Fernando VI, n.º 15 Teléf 31520

MADRID

Hotel Universo y Cuatro Naciones

ZARAGOZA

RESTAURANT DE PRIMER ORDEN

Ascensor eléctrico.- Calefacción a vapor.--Agua corriente, fría y caliente.- Habitaciones con baño Autobús en las estaciones. - Grandes salones — — — para banquetes — — —

El calorífero con ozonopino

RUY-RAM en el agua, purifica la atmósfera. Facilita la respiración y os libra de los malos olores y dolores de cabeza.

ISIDORO RUIZ

CARRETAS, 37 PRAL.

MADRID

LLANOS RESTAURANT PASTELERIA CERVECERIA

TRES CRUCES, 12

TELEFONO, 18.651

Fotografía Laurgraff

Montera, 42, planta baja

Sucursal en Preciados, 16, planta baja

Magníficas postales desde tres ptas., kilométricos, pasaportes y carnets entregados en el acto.

SE HACEN AMPLIACIONES

Edificios públicos

Ministerios

Presidencia, Paseo de la Castellana, 3, Teléfono 30.165.—Estado, Plaza de la Provincia, 3, Teléfono 16.547.—Fomento, Paseo de Atocha, 1 y 3, Teléfono 10.062.—Gobernación, Puerta del Sol, 7 y Correo, 1, Teléf. 53.039.—Gracia y Justicia, San Bernardo, 47, Teléf. 14.883.—Guerra, Alcalá, 47; Prim, 10 y 12 y Barquillo 10, Teléf. 12.608.—Hacienda, Alcalá, 11 y Aduana, 10, Teléf. 11.397.—Instrucción Pública y Bellas Artes, Paseo de Atocha, 1 y 3, Teléf. 10.402.—Márina, Plaza de los Ministerios, 7 y Bailén, 5, Teléf. 13.296.—Trabajo, Comercio e Industria, Marqués de la Ensenada, 8.

Juzgados Municipales.

Chamberí, Fuencarral, 91.—Palacio, Tutor, 20.—Inclusa, Estudios, 3.—Latina, Carrera de San Francisco, 8.—Hospicio, Barco, 26.—Buenavista, Belén, 2.—Centro, Santa Catalina, 1.—Congreso, León, 40 y 42.—Hospital, Magdalena, 22.—Universidad, Madera, 11.

Dirección General de Seguridad, Víctor Hugo, número 10.

Servicio de Incendios: Imperial, 10.

VILLA-ROSA

RESTAURANT

El mejor y más típico en su género y el preferido por la buena Sociedad.

SERVICIO PERMANENTE.—PLATO DEL DIA
SERVICIO A LA CARTA

Visite usted **VILLA-ROSA**

Plaza del Príncipe Alfonso, 17.—Tel. 12.270

1	Sol-Salamanca.....	0,15	25	Nilos, 0,30. Cda. de Toros.....	0,50
2	Sol-Arguelles.....	0,15	26	Plaza Mayor-Leganés.....	0,50
3	Salamanca-Sol, 0,15. Sol-Qudo.....	0,10	27	Cibeles-Puerta de Toledo.....	0,15
4	Sol-Ventanas, 0,30. Sol-Pardillas.....	0,15	28	Pozas-Sol, 0,15. Sol-Delicias.....	0,15
	Servicio especial Plaza de Toros,		29	Red de San Luis-Prosperidad.....	0,30
	Cda. de Nilos, 0,30.—Toros.....	0,50	30	Puente Vallecas-Antón Martín.....	0,30
5	Sol-Pardillas.....	0,15	31	Hipódromo-Chamartín la Rosa.....	0,15
6	Goya-Sol, 0,15. Sol-Arguelles.....	0,15	32	Sol-Diego de León (por S.....)	0,15
7	Sol-Hipódromo.....	0,15	33	Santo Domingo-Estación Norte.....	0,15
8	Bombilla-Sol, 0,30. Sol-Hípmo.....	0,20	34	Santo Domingo-Pozas.....	0,15
9	Sol-Estación del Norte.....	0,20	35	Plaza Mayor-Glorieta del Ángel.....	0,10
10	Arguelles-Bilbao-Retiro.....	0,15	36	C. Caminos-Glorieta de Bilbao.....	0,10
11	Antón Martín-Sol, 0,10. Sol-Qudo.....	0,15	37	Cibeles-Puente de la Princesa.....	0,15
12	P. Vallecas-Sol, 0,25. Sol-Cham-	0,10	38	Cibeles-Goya (final).....	0,15
13	bert-Olavide.....	0,10	39	Pozas-Plaza S. Cruz (P. V. R.).....	0,15
14	Sol-Pico, 0,25. Sol-A. Martín.....	0,10	40	Prosperidad-P. A. Marín.....	0,15
15	C. Caminos-Sol, 0,10. Sol-Pgs.....	0,05	41	S. Domingo-Pozas, 0,15.—Pozas-	0,15
16	Obelisco-Sol, 0,10. Sol-S. Fco.....	0,10		E. Agric., 0,10.—E. Agric.....	0,30
17	C. Caminos-P. Alonso Martínez.....	0,10	42	Cibeles-Hipódromo.....	0,15
18	C. Caminos-Red de San Luis.....	0,10	43	Cibes.-Pías, 0,10.—Pías-Vías.....	0,10
19	Sol-Pozas (por Leganitos).....	0,15	44	Cibeles-Plaza Manuel Becerra.....	0,15
20	Pozas-Sol, 0,15. Sol-Embajada.....	0,15	45	Prosperidad-Serrano.....	0,10
21	P. Myr.-Crb. Bajo, 0,30.—C. Alto.....	0,10	46	Plaza Mayor-Fuentechilla.....	0,05
22	Sol-Especial P. de Toros. Cda. de		47	Plaza Mayor-Mataderos.....	0,20
			48	Quevedo-Cibeles-P. Atocha.....	0,15
			49	Glorieta Bilbao-Colón-Goya.....	0,15
			50	Glorieta Rutz Jiménez-G. Gzde.....	0,15

Fábrica de Plisados, Vainicas e incrustaciones mecánicas

LA CASA LA MAS ANTIGUA DE MADRID
SE HACEN TODA CLASE DE PLISADOS Y EN TODOS
LOS ANCHOS.—LA ÚNICA CASA QUE TIENE
SIEMPRE LAS ÚLTIMAS CREACIONES DE PARÍS.

ARTURO HUERTA
FERNANDO VI, 12, principal. TELEFONO, 33.681

Evitará Ud. los destrozos ocasionados en las paredes por los clavos y escarpas usando los tacos



Central: FERNANFLOR, 4.—Madrid.
Depósito: ALCALA, 99.—Madrid.

PLANTAS Y FLORES NATURALES PEDRO LAPÉGUE

Proveedor de los principales Teatros y Hoteles
Construcción de jardines, ramos, corbeilles y coronas

Ventura de la Vega, 3 Teléfono, 12.237
MADRID

Felix Doca
FÁBRICA DE BRONCES ARTÍSTICOS
LAMPARAS - CAMAS
MUEBLES Y HERRAJES
DESPACHO CENTRAL, NICOLAS MAQUIERO, 816
TELEFONO - 15 49 11
FÁBRICA Paseo de los Acacia 2 dupe
MADRID
Telefono - 15 110.

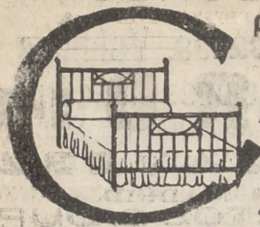

PARA ADQUIRIR LAS MEJORES
AMAS DORADAS
 dirigirse a la FABRICA
34 CALLE DE LA CABEZA 34

Princesa

A las 4 LA CENICIENTA
 A las 6, Don Alvaro, o La fuerza
 del sino. 10,15 La luna de la sierra.

Fontalba

A las 6,15 y 10,30,
PRIMEROLE

Infanta Isabel

(compañía de Comedias)

A las 10,30 BOY.
 A las 6,30, Me casó mi madre o
 Las veleidades de Elena

Apolo

A las 5 Molinos de Viento y 6,30
 10,30 La pícaro molinera

Pavón

Compañía Cómica

A las 4 6,30 y 10,30.
LA COPLA ANDALUZA

Reina Victoria

(compañía Diaz-Artigas)

A las 6 y
 A las 10,15
 El rosal de las tres rosas
 ¡¡Éxito enorme!!

Alkázar.—A las 6 y 10,30 La
 tatarabuella.

Martín.—A las 5 Los Faro-
 les, A las 6,30 y 10,30
 Mi mamá política y
 ¡Ris... Ras...!

Centro — A las 6 y 10,15,
 Pepa Doncel.

Lara

A las 6, Oro molido.
 10.30 La jaula de la Leona.

Palacio de la Música

Grandioso programa de
 películas. Los domingos y
 festivos funciona desde las
 4 de la tarde.

Callao

6 y 10 Grandiosas pelícu-
 las.

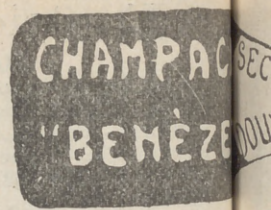

LA VERA M...

Don Saturnio del
 es un caritativo
 que viendo una
 y al sesenta por
 socorre compas
 cuando éste es
 sin otra garanti
 que un juicio de
 A más de opo
 celebra otras ig
 casi todos los
 y como está su
 al nivel de bien
 premia Dios a
 haciendo que s
 tome tal increm
 que de él dice
 (y al oirlo decir

ALBERTO

Pulseras de pedi-
 da, especialidad.



Últimas
 creaciones

7, Carretas, 7

: — : — : A R G
 Acreditada y am
BARQUILLO,
 Grandes existencias en
 para todas clases de
 guanos, borra
 Teléfono

SEC=DEMI=SEC.
EXTRA=SEC.



hoy 13 de
de 1929

VEA MORAL

del Sarmiento
ativo
una se contrista
por
mpas agraciado,
e es retirado,
ranfación
o de detención.
e operan morales,
as ig
los d
á su
bien
ranfías,
s a S
ue su
crem
ice la
decir (extraña)

R GOL : - : - :
y anneria y Colchonería.
O, S - : - : MADRID
s en las adamascadas y listadas,
es de Duvets, plumas, mira-
borro etcétera etcétera.
é f 84.272

EL MEJOR REGALO
ERA SIN DUDA, UN OBJETO DE LA
ANTIGUA CERAMICA
:-: NIVEIRO :-:
DE TALAVERA
UNICA SUCURSAL EN MADRID
CALLE DE RECOLETOS 2, DUP.
¡NO COMPRAR SIN VISITAR ESTA CASA!

Jai-alai

(calle de Alfonso IX)

A las 4 de la tarde.
Grandiosos partido a Pala
y Remontes por los «ases»
de la pelota.
(Véanse carteles.)

Infanta Beatriz. — A las 6,15
El corazón manda.
10,30. El fantasma de Ca-
terville.

Comedia. — A las 6 y 10,30
Chiquilín. (estreno)

Fuencarral —
A las 4 y 10,30 las que la Honra.
6,30 y 10,30 ¡Un millón!

Maravillas
A las 4 La mejor del puerto.
A las 6,30 y 10,30.
La guita y Las cariñosas.

Avenida
6 y 10 Colosal programa de
películas. Festivos a las 4.

Real Cinema
A las 6 y 10 colosales pe-
lículas. Los días festivos a
las 4.

Español

Próxima inauguración.

Eslava

A las 6, El corazón ciego.
A las 10,15 Pigmalión.

Circo de Price

(resaca M. Sánchez Rexach)

6 y 10,15 La super-Revista.

LAS MARAVILLOSAS

¡Gran éxito!

Cómico

A las 4 De la Habana ha venido
un barco. 6,30 10,30 El Fenómeno.

Zarzuela

A las 6,30 LA MEIGA
y 10,30 Concierto.

“EL CISNE”



Número, 44.708

FABRICA DE IMPERMEABLES

Impermeables de señora desde 40 pesetas
Idem de caballero desde 40; id. trinchera,
tres telas, desde 60. Capitas para
niño, desde 7,50 pesetas.

FELIX RIESCO

Plaza del Progreso, 3.—Madrid

Tarifa para el servicio de Automóviles

Al servicio público, clasificados por su categoría de fuerza y distinguidos por franjas en los colores azul, naranja y verde:

	Pesetas
FRANJA AZUL	
Los 800 primeros metros.....	0,80
Por cada 200 metros más.....	0,20
Por cada hora que el coche esté parado, en fracciones de 0,20.....	3,00
FRANJA NARANJA	
Los 800 primeros metros.....	0,60
Por cada 200 metros más.....	0,10 y 0,20
Por cada hora que el coche esté parado en fracciones de 0,10 y 0,20.....	4,00
FRANJA VERDE	
Los 800 primeros metros.....	0,40
Por cada 200 metros más.....	0,10
Por cada hora que el coche esté parado en fracciones de 0,10.....	3,00

Clemente y García

CAMISERIA Y ROPA BLANCA

Equipos, canastillas, Batas, blusas.
Especialidad en ropas para niños.

34, MAYOR, 34

Madrid.-Sus hoteles y sus precios.

NOMBRES	PRECIO EN EPOCA NORMAL				Sevi- dum- bre.		
	Pensión completa por día habitación.		Comidas.			Baño.	
	Min.	Máx.	Desayuno	Almuerzo			Cena
Grand Hotel.....	20	32	2,50	7	8	2	16
Hotel Alfonso XIII.....	20	45	1,50	8	8	2	15
Hotel Americano.....	12,50	30	1,50	6	6	2	12,50
Hotel Central.....	10,50	15	1	5	5	2	10
Hotel Continental.....	10	15	1	6	6	2	10
Hotel Inglés, S. A.....	20	25	2	8	8	2	15
Hotel Oriente.....	12	25	1	6	6	2	10
Hotel Roma.....	25	32	2,50	8	8	1,50	15
Ice Hotel.....	42,50		2,50	10	10		20

San Sebastián.—Hotel de France en Suisse, pesde 15 pesetas. Todo confort. Guetaria, 7.
Zaragoza.—Hotel Universo y Cuatro Naciones,



Esmaltes finos artísticos. Esmaltes traslucidos. Sortijas de indios patentadas. Condecoraciones civiles y militares. Escudos Heráldicos. Cartelas en oro y plata para homenajes.

ATOCHA. 5 MADRID
Teléfono, 17.525

TALLERES DE TAPICERIA Y EBANISTERIA

— DE —

F. GONZALEZ

Cortinajes, Fundas, Decoración. Toda clase de obra y restauración de muebles.

21, REINA, 21

Sastrería Galindo

CORTE REGIO

TRAJES ULTIMA MODA - GABANES
TRINCHERAS - GABARDINAS
(Se admiten géneros para su confección)

Concepción Jerónima, 8 - Teléfono 72746

EL NOROESTE

(Antes EL CASTILLO DE LUNA)

CAFE EXPRES - ESMERADO
SERVICIO DE RESTAURANT

Platos populares todos los días
CERVEZAS-MARISCOS-BOCADILLOS
6, Concepción Jerónima, 6

Luis Feijoo



Teléfono, 74.918

Compañía madrileña de Urbanización

Tranvía de Cuatro Caminos-Ciudad Lineal-Ventas
Servicio días laborables: Por la mañana cada quince minutos; por la tarde cada diez minutos. Domingos y días festivos: Cada cinco minutos.

Tranvía de Cuatro Caminos a la Dehesa de la Villa
Servicio días laborables: Desde Cuatro Caminos cada diez minutos; desde la Red de San Luis (Gran Vía), coches discos núm. 20, cada nueve minutos. Domingos y días festivos: Desde ambos puntos cada cinco minutos.

Tranvía desde Cuatro Caminos a Fuencarral.
Cada treinta minutos.

Tranvía de Cuatro Caminos a Tetuán

Cada tres minutos. Servicio directo desde el Puente de Vallecas a Tetuán, coches discos número 14, cada diez minutos.

Tranvía de Ventas a Canillejas

Servicio cada hora, saliendo los coches de Ventas desde las 7,25 hasta las 22,25.

Ferrocarril a Colmenar Viejo

Salidas de trenes desde Cuatro Caminos: 9,32
Idem de Colmenar: 8,15.

Algunos museos que merecen visitarse

Arqueológico Nacional. Serrano, 13: De diez a cuatro diario; festivos, de diez a una.

Armería Real: De diez a una, diario, una peseta; jueves, gratis, de dos a tres.

Arte Moderno, Paseo de Recoletos, 20: De ocho a una, diario, una peseta; jueves y domingos, gratis.

Artillería, Méndez Núñez: De ocho y media a doce y media diario, 0,25 pesetas; martes y sábados, gratis.

Caballerizas Reales, Bailén, 8: De dos a cinco, diario, una a seis personas dos pesetas; lunes, gratis.

Museo Romántico, San Mateo, 13: De once a cuatro, entrada gratis.

Nacional de Ciencias Naturales, Castellana (Hipódromo): De nueve a doce, diario, y de nueve a doce y media, festivos.

Nacional del Prado, Paseo del Prado, 9: De diez a cuatro, diario, y de diez o dos, festivos; Domingos y jueves gratis.

Naval, P. Ministerios 7: De diez a una, diario.

PAPELERIA
DE
= MODA =

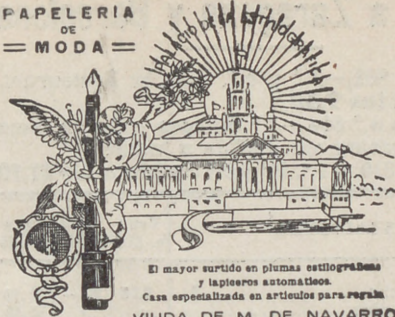

El mayor surtido en plumas estilográficas y lapiceros automáticos.
Casa especializada en artículos para regalo
VIUDA DE M. DE NAVARRO
Preciosos. 6 21 MADRID ☐ Tel. 16.197

¡Un momentoll

Tome las señas de esta Casa, compre en ella una vez, y será la Papelería donde se surta siempre.

¡No lo olvide!

Palacio de la estilográfica

5, PRECIADOS, 5

MADRID



Casa Adoración

ULTIMAS NOVEDADES
DE PARIS

Sombreros
para
señoras
y niñas.

4, CALLE DEL PRADO, 4
TELEFONO 14226

“Cafés Vere”

Pruebe estos cafés.

Le gustarán mucho

Fuencarral, 103
TELÉFONO 52729



Abrigos pieles riquísimos

A 160 pesetas

Carmen, 10 ::= GRANDE

Madrid a Zaragoza y Barcelona

Exprés n.º 802.—1.ª y 3.ª.—Coche Restaurant.
Salida a las 9,30.
Exprés lujo n.º 804.—1.ª Butacas.—Coche cama
y coche restaurant. Salida a las 20.
Correo n.º 810.—1.ª, 2.ª y 3.ª Salida a las 21,10

ESTACIONES	Tren n. 802	Tren n. 804	Tren n. 810	
MADRID Atocha.....	S..	9,30	20,—	21,10
Torrejón de Ardoz.....	>	>	>	21,55
Alcalá de Henares.....	>	>	>	22, 9
GUADALAJARA.....	S..	10,27	20,56	22,36
Jadraque.....	LI.	10,32	21, 1	22,42
Sigüenza.....	>	>	>	23,45
TORRALBA.....	S..	12, 6	22,38	0,42
Arcos de Jalón.....	LI.	12,32	>	1,12
Santa María de Huerta.....	>	>	>	1,20
ARIZA.....	S..	13,10	22,42	2,—
Alhama de Aragón.....	LI.	>	>	2,14
Ateca.....	S..	13,32	>	2,29
CALATAYUD.....	LI.	13,34	>	2,44
Paracuellos de la Ribera.....	S..	13,51	0,22	3,09
Morés.....	LI.	>	>	3,30
Morata de Jalón.....	S..	14,17	0,52	5,50
Ricla.....	LI.	14,19	0,52	4, 3
Calatorao.....	>	>	>	4,29
Salillas de Jalón.....	>	>	>	4,39
Rueda de Jalón.....	>	>	>	4,52
Plasencia de Jalón.....	>	>	>	5, 8
CASETAS.....	S..	15,43	2,22	5,17
Utebo-Monzalbarba.....	LI.	15,47	2,26	5,26
ZARAGOZA.....	S..	16,—	2,40	5,44
350.000 habitantes	LI.	16,15	2,52	5,55
La Cartuja.....	>	>	>	6,26
El Burgo.....	>	>	>	6,49
Fuentes de Ebro.....	>	>	>	6,8
Pina.....	>	>	>	6,8
Quinto.....	>	>	>	7,10
Vella de Ebro.....	>	>	>	8, 5
La Zaida.....	S..	17,34	>	8,20
PUEBLA DE HIJAR.....	LI.	17,35	>	8,32
Samper Calanda.....	>	>	>	8,47
Chiplana.....	>	>	>	8,59
Caspe.....	>	>	>	9,12
Flix.....	>	>	>	9,22
Ascó.....	>	>	>	9,35
García.....	>	>	>	10, 3
MORA LA NUEVA.....	S..	19,52	6,16	10, 8
Guiaments.....	LI.	20,—	6,28	10,25
Marsa Falsat.....	>	>	>	10,42
Riudecañas Botarell.....	>	>	>	10,42
Borjas del Campo.....	>	>	>	11,11
REUS.....	S..	21,10	7,38	12,42
Morell.....	LI.	21,14	7,41	12,54
RODA DE BARA.....	S..	>	<	13, 7
SAN VICENTE.....	LI.	>	<	13,15
Cubellas.....	S..	22, 4	8,25	13,48
VILLANUEVA Y GELTRÚ.....	LI.	22, 5	8,26	14,10
Sitges.....	>	>	>	14,44
Castelldefels.....	>	>	>	15,16
Gavá y Viladecans.....	>	>	>	15,26
Prat Llobregat.....	>	>	>	15,36
Sans.....	>	>	>	15,46
Paseo Gracia.....	>	>	>	16,—
BARCELONA Francia.....	LI.	23, 4	9,24	16,45
1.000.000 de habitantes	>	23, 5	9,35	16,48

LA CORUÑA

MARTIN NAVAZO

Vinos - Restaurant - Cervezas - Li-
cores de todas las marcas - Mariscos
del día - Aperitivos y bocadillos - La
peña más clásica.

4, ALCALÁ 4

RELOJERIA

DE

MANUEL ALVAREZ

Compra y venta de relojes de todas clases, anti-
guos y modernos.

6, CALLE DEL PRADO, 6.—Teléf. 14226

FÁBRICA Y ALMACÉN

de pianos, órganos y armoniums

Ricardo Rodríguez

VENTAS AL CONTADO Y A PLAZOS

Despacho: Ventura de la Vega, 3

Talleres: Pizarro 19 (Palacio de Chosté)

Teléfono 12.344

Relojería y platería

Bisutería fina

CARLOS PERLA

Objetos para regalos, Relojes s desde 7 pesetas.

4, Carretas, 4

GRAN FERRETERIA - MATERIAL ELECTRICO

Especialidad en artículos para Colegios y Comunidades

PEDRO ORCASITAS

SUCESOR DE PEÑA

Agujas, cuchillos, tijeras, navajas de afeitar y de

bolsillo, Efectos de pescar. Batería de cocina.

Herramientas para zapateros y guarnicioneros.

— — — Cubiertos. — — —

Esparteros, 10 MADRID Teléfono 13346

La Regional

Vinos finos de mesa. : - : Servicio a domicilio

Gran vino "El Padre Eterno"

y blanco "LA PALMA"

1, los Madrazos, 1

Teléfono 13563

Zacarías Madrid

Se encarga de hacer toda clase de Seguros y en

particular de «La Equitativa de Madrid», empre-

sa de seguros contra enfermedades y entierros,

también facilita terrenos en sitio céntrico desde

10 pesetas al mes.—Para informes:

48, Mesón de Paredes, 48

EL ENCANTO DEL HOGAR



“Dandy”

A. E. G.

GARANTIZA

BRILLO ESPEJO



Pida usted demostraciones gratuitas al

Teléfono 52.098

“Vampiro”

A. E. G.

LIMPIA TODO SIN TRABAJO ALGUNO

A. E. G.-Paseo de Recoletos, núm. 17

Peletería “LLANA”

CASA DE CONFECCIONES ACREDITADA

Antes de hacer sus compras
de pieles, en beneficio de
usted visite esta Casa.



Coloreros, 1 pral. esquina a **Mayor, 24**
TELÉFONO, 11.187

Calefacción Eléctrica

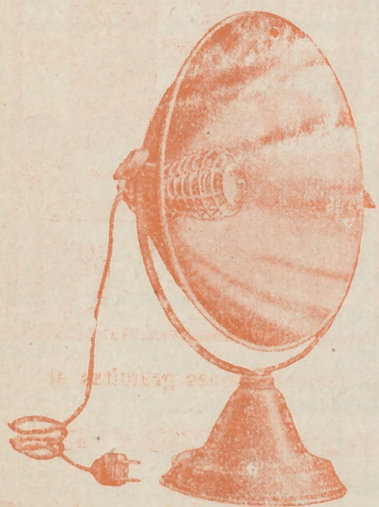

Sin tufo ni peligro

Estufas A. E. G.

Precios muy ventajosos

GRAN SURTIDO

Paseo de Recoletos, 17.---MADRID



¿No le agradaría
a usted esta diversión?

El charleston, el foxtrott, el black-botton... todos los bailes modernos en su propia casa, ejecutados por las mejores orquestas europeas, por los más famosos jazzbands, y fielmente reproducidas con un

TELEFUNKON 4

Escuche una sola vez este aparato y se maravillará de su perfección.

TELEFUNKEN

Pida Vd. precios y listas de toda clase de material para T. S. H.
a la A. E. G. Ibérica de Electricidad, S. A.

Paseo de Recoletos, 17.-Madrid.