

Quinto año de publicación no interrumpida.

ESPECTÁCULOS DE MADRID

REVISTA DIARIA
Y
GUIA DE LA CAPITAL

CRÓNICAS = NOVELAS = PASATIEMPOS =
TEATROS = TOROS = CINES = VARIETÉS Y SPORT

— *Se reparte gratis* —



P. Durán

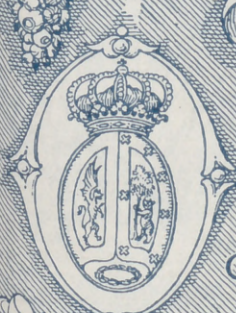

— DIRECCIÓN —
CONDE DE ROMANONES, 2 — ESQ. A CONCEPCIÓN JERÓNIMA



Unión Musical Española

Carrera de San Jerónimo, 30 (edificio propiedad) y Preciados, 5.

Autopianos, Pianos, Armoniums, Instrumentos accesorios, Rollos Diana.
Música Española y Extranjera. AUTOPIANOS DE ALQUILER.

Casa la más surtida y más barata de España.

Odeon

Odeon



Máquinas y Discos

PLAZOS Y CONTADO

EL MEJOR Y MÁS ARTÍSTICO REPERTORIO

AGENCIA EN MADRID:

PRECIADOS, 1 Y PELIGROS, 14 Y 16

ESPECTÁCULOS DE MADRID

REVISTA DIARIA
DE INFORMACIÓN Y PROPAGANDA

FUNDADA EL 21 DE NOVIEMBRE DE 1922

Distribución de nuestras tiradas

Todos los días, de doce y media a dos en los Casinos de Madrid, Bellas Artes, Gran Peña; en los Hoteles Palace, Ritz, París, Inglés, Reina Victoria y Regina.—De cuatro a cinco de la tarde, en los siguientes Cafés y de esta forma: *Martes, Fieles y Sábados*, Cafés Oriental, Lisboa, Puerto Rico, Universal, Colonial y Madrid; *Miércoles, Viernes y Domingos*, Cafés Fornos, Lion d'Or, Maison Dorée, Café-Bar La Montaña, Savoia y Norte.

Diariamente se reparte también en los Bares Villa-Rosa, Plaza Santa Ana, 17, «Madrid-Sevilla» y en Echegaray, 21.—Lo que avisamos a los señores anunciantes para que lo comprueben.

Para toda clase de anuncios y propagandas diríjense a la Dirección

2, Conde de Romanones, 2

(Esquina a Concepción Jerónima)

Tarifa general de la Compañía del Metropolitano Alfonso XIII

Sol-Ventas, 0,20. Sol Valdecas, 0,20. Sol-Norte, 0,25.

Camino	1	2	3	4	5	6	7	8	9	10	11	12	13	14	15	16	17	18	19	20	21	22	23	24	25	26	27	28	29	30	31	32	33	34	35	36	37	38	39	40	41	42	43	44	45	46	47	48	49	50	51	52	53	54	55	56	57	58	59	60	61	62	63	64	65	66	67	68	69	70	71	72	73	74	75	76	77	78	79	80	81	82	83	84	85	86	87	88	89	90	91	92	93	94	95	96	97	98	99	100
Madrid	1	2	3	4	5	6	7	8	9	10	11	12	13	14	15	16	17	18	19	20	21	22	23	24	25	26	27	28	29	30	31	32	33	34	35	36	37	38	39	40	41	42	43	44	45	46	47	48	49	50	51	52	53	54	55	56	57	58	59	60	61	62	63	64	65	66	67	68	69	70	71	72	73	74	75	76	77	78	79	80	81	82	83	84	85	86	87	88	89	90	91	92	93	94	95	96	97	98	99	100

ALBERTO

Pulseras de pedida, especialidad



Últimas creaciones

7, Carretas, 7

VILLA-ROSA RESTAURANT

El mejor y más típico en su género y el preferido por la buena sociedad.

SERVICIO PERMANENTE.—PLATO DEL DIA
SERVICIO A LA CARTA

Visite usted VILLA-ROSA

Plaza del Príncipe Alfonso, 17.-Tel.º 12.270

Fotografía Laurgraff

Montera, 42, planta baja.

Sucursal en Preciados, 16, planta baja.

Magníficas postales desde tres ptas., kilométricos, pasaportes y carnets entregados en el acto.

SE HACEN AMPLIACIONES

Horario de trenes.

	Salida de Madrid	Llegada a Madrid
Compañía del Norte		
Expreso Hendaya (vía Avila).....	21,30 22	7-9,15
— Galicia (vía Avila).....	18,50	10,05
Surexpreso Francia (vía Avila).....	21	10,40
Rápido Francia (vía Segovia).....	9,45	21,40
— Asturias Santander.....	8,4	22,20
Correo Hendaya (vía Avila).....	22,30	6
— Galicia (vía Avila).....	10,45	7,45
— Santander (vía Segovia).....	17,20	8,15
— Asturias (vía Avila).....	18	8,40
Mixto Galicia.....	10,20	14,20
Francia Bilbao (vía Avila).....	6,4	19,50
Mensajerías Segovia-Escorial.....	20	15,47
Ligeros Segovia.....	7,30 18 15	11,20 20,54
— Avila.....	12 y 1	11,42-20,25
Tranvía Pozuelo.....	8,02 16,35	18,47
— Escorial-Cercedilla.....	14,10 y 19,15	18,05
— ídem (domingos).....	9,50	20,05
Madrid-Zaragoza-Alicante		
Rápido Barcelona.....	9,30	22,45
— Alicante, Valencia y Cartagena.....	9,30	22
— Andalucía.....	9,50	20,30
Expreso Barcelona y Zaragoza.....	10,4	9,35
— Andalucía.....	22,40	8,50
— Algeciras.....	18,5	10,15
— Toledo.....	9,5	20,10
— Badajoz (alternos).....	8,40	21,20
Correo Barcelona y Zaragoza.....	21,1	8,15
— Zaragoza.....	18,50	11,55
— Andalucía.....	22	7
— Cuenca.....	18,30	11
— Badajoz.....	19	9,25
— expreso Alicante.....	20,3	7,30
— expreso Cartagena.....	7,3	8
— expreso Valencia.....	21,35	8,35
— Toledo.....	18	10,30
Omnibus Guadalajara.....	10, 16, 30	20 12,20 - 17,40
— Barcelona.....	7,1	20
— Sigüenza.....	13,20	14,50
— Toledo.....	7 45 21,15	14,35 - 22,15
— Aranjuez.....	13	5,35
Mixto Alicante, Valencia y Cartagena.....	10,20	18
— Andalucía y Cuenca.....	7	21,40
— Alcázar.....	17,1	11,40
— Badajoz y Toledo.....	12	17,25
— Toledo.....	17	14,35
— Aranjuez y Cuenca.....	10,20	9,40
Tranvía Getafe.....	6,20 9 y 14,15	7,45 - 13,15
Madrid-Caceres-Portugal		
Expreso Cáceres-V.-Alcántara.....	21,05	8,25
Correo Cáceres-V.-Alcántara.....	18,4	10,20
Mixto Cáceres-V.-Alcántara.....	8,15	9,18
— Griñón.....	14 y 0	6,38



Casa MERP

PAPELERIA
 Arreglo de todos los marcos
 de stylográficas, estuches
 de dibujo
 Representante exclusivo de la
 PLUMA "KOHNER"
E. Hegaray. 7
 Teléfono 15 939

PAVON CAFE BAR

El mejor café.
 Servicio esmerado.
 Precios corrientes.

Optica ARNAU

Casa especial
 en gafas, lentes,
 cristales y
 toda clase de complementos.



ANTES DE COMPRAR
 VISITE ESTA CASA
GAFAS PARA CHOFER
4, PLAZA MATUTE, 4

Felipe
Arca

FABRICA DE BRONCES ARTISTICOS
 LAMPARAS CAMAS
 MUEBLES Y HERRAJES

DESPACHO CENTRAL. NICOLAS MARINERO, 8, 15
 TELEFONO - 15 47 1/2
 Fabrica Paseo de los Acordados 2 duende
 Telefono - 15 3110
 MADRID

Servicio de Correos.

Central de Correos (Plaza de Castelar)

Estafetas urbanas.

Núm. 1 Jorge Juan, 20 y 22. 2 General Zabala, 14 (Prosperidad), 3 Santa Engracia, 155. 4 Florida, 7. — 5 Carretera de San Francisco, 17. 6 General Orza, 8. 7 Santa Isabel, (esquina a Drumon). 8 Ronda Conde Duque, 11. — 9 Herminosa, 89. 10 Puencarral, 108. — 11 Paseo de Extremadura, 28. 12 Carreteras. 10 — 13 Lozano, 14 (Guindalera). 14 Montalbán I (Central).

Servicio de Tranvías.

Sifios de recogida. Estacion del Norte. Atocha (puerta y gorieta). Plaza de Castelar. Puerta del Sol (frente a Gobernación y esquina a Carretas). Nicolás María Rivero (esquina a San Jerónimo). Plaza de la Independencia. Claudio Coello (esquina a Alcala) — Red de San Luis. Príncipe (cruce con Marqués de Urquijo). Plaza Mayor. Cuatro Caminos y Ventas del Espíritu Santo. Horas: de 8 a 12 y media mañana y de 8 a 8 y media tarde.

Estacion del Norte.

Horas de recogida. De las 16 a las 21,00.
Cartas. Cinco minutos antes de la salida de los trenes.
Impresos. — Desde las 16 hasta las 18.
Certificados y Valores. — Correo de Galicia hasta las 16,40. Correo de Santander, 17. Correo de Asturias, 17,40. Expres de Irún, 21,00. Correo de Irún, 21,30. Mixtos de Galicia, Asturia- y Santander, 21,00.
Horas de recogida de las cartas. Galicia, a las 15,40. Asturias y Santander, 16,40. Aragón y Cataluña, 17,05. — Tejo (Cáceres y Extremadura, 17,35 — Alicante y Murcia, 17,55 — Valencia, 19,10. — Andalucía, 19,30. — Norte y Extremadura, 21,00.

Cartas certificadas. — De 9 de la mañana a 12 de la noche. Para que salgan en los correos del día, precisa certificar dos horas antes de la salida de los trenes correos. En otro caso utilícense las Estafetas de alcance de las estaciones del Norte y Mediodía. Para el extranjero de 9 a 8 y de 7 a 12 de la noche.

Valores declarados. De 10 de la mañana a las 17,30, a excepción de Galicia, Asturias y Santander a las 15,00. Aragón y Cataluña a las 16,50. Andalucía y Norte, a las 18. — Cala de 11 a 17. — Domingos, de 11 a 16.

Impresos certificados. (Por la calle de Montalbán, en el Paseo, a la izquierda). — Líneas de Galicia, Asturias, Santander, Segovia y Salamanca, de 10 a 13,00. — Líneas de Aragón, Extremadura, Tejo, Mediterráneo y Cuenca, de 10 a 14,00. — Líneas de Andalucía, Norte, Almorox y Colmenar, de 10 a 15,50. — Estas horas son para el público que impugna de 1 a 8 certificados siendo más de 8, precisa relacion por duplicado y sólo de 10 a 15,00, para el extranjero de 9 a 12.

Lista de Correos. — De 9 mañana a 6 tarde.

Estacion del Mediodía.

Horas de servicio: De las 16,00 a las 21,00.
Cartas. — Hasta diez minutos antes de la salida de los trenes.

Periodicos e impresos. — Cuenca, hasta las 16,40. Aragón, hasta las 17,30. — Demás líneas, hasta las 18.

Certificados y valores. Cuenca hasta las 16,40. — Aragón (expres), 17,30. Aragón (correo), 17,45. Extremadura, 18,10. Andalucía (expres), 19,30. Alicante y Cartagena, 19,45. Andalucía (correo), 20,10. Valencia (expres), 20,45.

Ministerios

Presidencia, Paseo de la Castellana, 3. Teléfono 30.165. Estado, Plaza de la Provincia, 3. Teléfono 16.547. — Momento, Paseo de Atocha, 1 y 3. Teléfono 10.062. — Gobernación, Puerta del Sol, 7 y Carre, 1. Teléfono 53.059. Gracia y Justicia, San Bernardo, 47. Teléfono 14.883. — Guerra, Alcalá, 47. Prim, 10 y 12 y Baquillo 10. Teléfono 12.608. Hacienda, Alcalá, 11 y Aduana, 10. Teléfono 11.397. — Instrucción Pública y Bellas Artes, Paseo de Atocha, 1 y 3. Teléfono 10.402. Marina, Plaza de los Misterios, 7 y Bailén, 5. Teléfono 13.296. Trabajo, Comercio e Industria, Marqués de la Ensenada, 8. Teléfono, 32.256.

PAPELERIA DE MODA

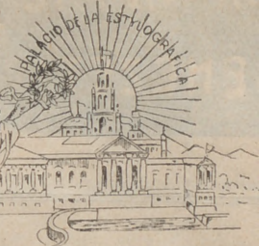

El mayor surtido en plumas estilográficas y tapineros automáticos. Casa especializada en artículos para regalo. VIUDA DE M. DE NAVARRO. Preciados, 5. MADRID. Tel. 10.197.

Un momento

Tome las señas de esta Casa, compre en ella una vez y será la Papelería donde se surta el impre.

No lo olvide!

Palacio de la Estilografía E, Preciados, 5 MADRID



"EL BRASERO"

(SUCURSAL)

Suntuoso colmado, léjtimos vinos finos de Montilla y selectas manzanillas, bodegas propias

Tetuán, 15.-Teléfono 12.993

Casa central: Amor de Dios, 5.-Teléf. 15.027 MADRID

Teléfono 54.882

LVIS FEIJOO



Teléfono 54.882

COLEGIATA-6-MADRID

Esmaltador de Moda

NOMBRE REGISTRADO NÚM. 62.961

Condecoraciones Civiles y Militares. — Escudos Heráldicos. — Esmaltes Traslúcidos. — Cartelas en oro y plata para Homenajes. — Sortijas de indio patentadas.

ATOCHA, 5. 1.º J. Saz MADRID



AUTORES CLASICOS

A SALVADOR RUEDA

INFORMACIONES
Pasatiempo a

ASUNTOS HISTORICOS
ESPRONCEDA

CANTARES

DESPEDIDA
DEL PATRIOTA GRIEGO
DE LA
HIJA DEL APÓSTATA
SONETO

impregna sus canciones
de fuego y de fragancia.
Tal vez su musa viste
con transparentes tules,
ó ya la envuelve en traje
de damasquina seda;
ya es la náyade hermosa
de los lagos azules,
ya la ninfa del bosque
deslizándose leda.
Cinzelan sus estrofas
buriles diamantinos,
y son como cascada
de rica pedrería:
penetran en el alma
sus ecos argentinos,
cual místicos acentos
de angélica armoía.
Arranca sus tesoros
más bellos a Natura,
los guarda en áureo estuche
con arg ntado broche,
en éxtasis contempla
tan pródiga hermosura
y hace con ella gala
de artístico deiroche
Sus cantos son tin dulces
cual eco de la fronda;
los números le aclaman
poeta del idilio;

(Continuación)
¡Un solo amo l me
con tu vocecita
Hija, tendrás un
¡pero qué bien leal!
Antes me dijiste
y luego dijiste
Ni primero ni d
sentí frio ni cal
Celebro que me
por donde vas
así podré ir a pa
seguro de no en
Hermosa triple
te llama el crítico
Lo de hermosa
que se quede est

(Continuación)

»Y va a arrancar tu corazón del
(mio,
Tan sólo ahora una esperanza endul-
(za:
Yo te hallaré donde perpétuas dichas
Las almas de los ángeles disfrutan.
»¡Ah! para siempre adios... tente...
(un momento...
Un beso nada más... es de amargura..
Es el último ¡oh Dios!... mi sangre
(hiela....
Ah! los martirios d l infierno nunca
¡Igualaron mi pena y mi agonía.

IN EL FIELATO

—¡Tomates comat
¡Cebollas! Tres un
—¡Altos! ¿qué lle
a ver, descarga la
—Oye tú, que abta...
—Pero
—¡Ni se
De pago no hay
—Si tienes agallas

¡El acontecimiento del año 1927!

PIDA USTED EN LAS BUENAS PAPELERÍAS
la excelente y única en el mundo
STYLOGRAFICA

KEENE

y no usará otra.



Dentro de breve pidan
Anís R. P. Q.
El más exquisito.

CHUECA

A las siete

Las aviadoras

A las once

Las avladoras

TEATRO NOVEDADES

A las seís y tres cuartos y diez y tres cuartos

Formidable éxito del ilusionista «Profesor Reynal» en sus notables experimentos de ilusionismo y magia blanca.

Zona de recreos del Retiro.

A las diez

Grandioso programa de variedades y concierto.

TEATRO PAVON RAMBAL

A las seis y media y diez y media

Paris-Lyon-Mediterráneo

¡Gran éxito!

¡Terminára la muerte aquí mi angustia,
 (tia,
 Y aún muriera feliz! Mis ojos quema
 Una lágrima ¡Oh Dios! y tú la enjugas
 »¡Quién resistir podrá!—Basta; la
 (hora

Se acerca ya que mi partida anuncia,
 ¡Ojalá para siempre que el olvido
 Suavizando el rigor de la fortuna,
 »La imágen ¡ay! de las pasadas glorias

Bajo sus alas lóbregas encubra!»
 Dice, y se alejan, a esperar consuelo

La hija del apóstata en la tumba;
 El batallando pereció en las lides,
 Y ella víctima fué de su amargura.

¡GUERRA!

¿Ois? es el cañon. Mi pecho hiriendo
 (viendo

El cántico de guerra entonara,
 Y el eco ronco del cañon venciendo
 La lira del poeta sonará.

El pueblo ved que la orgullosa frente
 (te

(Continuará.)

CLEMENTE Y GARCIA

GAMISERIA Y ROPA BLANCA

Equipos, canastillas, batas, blusas.
Especialidad en ropas para niños.

34, MAYOR, 34

MACIO CREATIVAS

por anécdotas.

(Contin.)

Eusebio Sierra

(Continuara.)

Nueva tarifa para los coches de Plaza

Franja color naranja

Primer límite — Por una carrera, de una a cuatro personas, a iguales horas del día que de la noche, 1,25

Por una carrera, de una a cuatro personas, a la Plaza de Toros de Madrid, en días y horas de fiesta o corrida, 1,25

Por una carrera, con una o cuatro personas, lo mismo de día que de noche, incluso a los cementerios de Nuestra Señora de la Almudena y civil del Este siempre que se despidie el coche dentro de este límite 3.

Segundo límite — Por una carrera, con una o cuatro personas, a iguales horas del día o de la noche, 2,25

Por una hora, con una o cuatro personas, lo mismo de día que de noche, incluso a los cementerios de Nuestra Señora de la Almudena y civil del Este, siempre que el coche se despidie dentro de este o del primer límite, 3.

Tercer límite — Por una carrera, de una a cuatro personas, a igual hora de día que de la noche, 3.

Por una hora con una o cuatro personas, lo mismo de día que de noche, incluso a los cementerios de Nuestra Señora de la Almudena y civil del Este siempre que el coche se despidie dentro del primer o segundo límite 3.

Si se despidie el coche dentro del tercer límite, la última hora se abonará completa a razon de 4 pesetas.

SERVICIOS ESPECIALES

Por una carrera, de una a cuatro personas, en las horas del día, a los cementerios de Nuestra Señora de la Almudena y civil del Este, 4 pesetas

Por una carrera a San Isidro del Campo durante la romería una o cuatro personas, a cualquier hora del día o de la noche, 2,50 pesetas.

Por una carrera a la Pradera del Corregidor el Miércoles de Ceniza, por una o cuatro personas, a cualquier hora del día o de la noche, 2,50.

LÍNEAS DE TRANVIAS

1	Sol-Salamanca	0,15
2	Sol-Argueles	0,15
3	Salamanca-Ol	0,15
4	Sol-Veritas o Sol-Parochias	0,15
5	Servicio especial Plaza de Toros (da de Nios, 0,25; Toros 0,30)	0,15
6	Goya Sol	0,15
7	Sol Hipódromo	0,15
8	Bombilla Sol	0,15
9	Sol Bombilla o Sol-Norie	0,20
10	Sol-Exposición del Norte	0,15
11	Argueles, Bib o Retiro	0,15
12	Sol-Argueles (Kosales)	0,10
13	A Martín Sol	0,10
14	P. Vils Sol	0,10
15	P. Valdecas Sol	0,10
16	Sol-Pf o Sol A. Martín	0,10
17	Obispo Sol	0,05
18	Caminos P. Alonso Martínez	0,10
19	C. Caminos Red de San Luis	0,10
20	Pozas Sol	0,15
21	Sol-Fuenteajuda	0,10
22	P. Martín Bajo	0,30
23	Sol-Especial P. de Toros	0,10
24	Nios 0,30 (da de Toros) 0,50	0,50
25	Plaza Mayor-Leganes	0,50
26	Cheles-P. de Toledo	0,15
27	Pozas Sol	0,15
28	Fuente de San Luis-Frosteridad	0,20
29	Fuente Valdecas-Fuente de San Martín	0,20
30	Hirónomico-hamarin de la Rosa	0,15
31	Sol-Diego de León (por S)	0,15
32	Santo Domingo-Fuente Norte	0,15
33	Santo Domingo-Pozas	0,15
34	Plaza Mayor-Fuente del Angel	0,10
35	Caminos-Glorieta de Bilbao	0,10
36	Cheles-Puente de la Princesa	0,15
37	Cheles-Goya (final)	0,15
38	Pozas-Goya (Cruz (p. V. R.))	0,15
39	Properidad-P. A. Martínez	0,15
40	Properidad-P. A. Martínez (P. Z)	0,15
41	Puerta de Hierro	0,20
42	Cheles-Hipódromo	0,15
43	Cheles-Ba	0,10
44	Cheles-Plaza Manuel Becerra	0,15
45	Properidad-Serrano	0,10
46	Plaza Mayor-Fuenteajuda	0,10
47	Plaza Mayor-Mataderos	0,20
48	Quilvedo-Cibele-P. de Atocha	0,15
49	Glorieta Bilbao-Colón-Goya	0,15
50	Glorieta Fuiz Jiménez-P. Gzde	0,15



PARA HOMBRES

Ayer ventruado, hoy enjuto,
es que uso

La faja de Justo

Justo Juan

Carmen, 10.-Madrid

Vinos finos de mesa

INFANTA

De sus Viñedos y Bodegas en Chinchón

Vinos de Rioja Gómez Cruzado

Coñac y Ponche Cabalero

Barcelona, 12.-MADRID.-Teléf. 15.621

Gran mantequería

“LOS ALPES”

Las más próxima a la Puerta del Sol
Quesos, mantecas, conservas, vinos y licores
de las mejores marcas

4, Carmen, 4

Casa Adoración

ULTIMAS NOVEDADES DE PARIS Sembreros

para
señoras
y niños.

4, CALLE DEL PRADO, 4

TELEFONO 14 226

Luis Bahía

“La Cepilla”

VINOS FINOS DE MESA

DEGUSTACION

3. Peligros. 3

PAPELERÍA SANTANA

OBJETOS DE ESCRITORIO

Y

ARTÍCULOS DE COLEGIO Y DIBUJO

18. TOLEDO, 18

Tinte Parisiën

El tinte de moda - sin rival en todo trabajo delisido y de importancia.

ESPECIALIDAD EN LIMPIZA EN SECO

VISITE SU LOCAL EN LA SEGURIDAD DE SER CLIENTE CONTINUO

51, MAYOR, 51

Gran taller mecánico

Proceder de las mejores entidades y Ministerios TRABAJOS FINISIMOS EN METALES

El mejor taller mecánico de Madrid

NO ENCARGUE SUS TRABAJOS SIN ANTES PEDIR PRECIOS EN ESTA CASA.

TOMAS LÓPEZ

Doctor Mata, núm. 1-MADRID.

Depositorio del aparato «APOLO» para desinfección.

FABRICA Y ALMACEN

de pianos, órganos y armoniums

Ricardo Rodríguez

VENTAS AL CONTADO Y A PLAZOS

Despacho: Ventura de la Vega, 3

Talleres: Pizarro 19 (Palacio de Chaste)

Teléfono 12.344

Alhajas de ocasión

Relojes de oro de ley desde 40 pesetas

Perla, Carretas. 4

Platería, relojes económicos desde 7 pesetas, bisutería, objetos para regalos

Perla, Calle de Rannones, 1, duplicado MADRID

LA CORUÑA

MARTÍN NAVAJO

Vinos, restaurant, cervezas, flores de todas las marcas, mariscos del día, aperitivos y bocadillos.

La Peña más clásica de Madrid.

4, ALCALA, 4

DROGUERIA Y PERFUMERIA

José Alarcón

ATOCHA, 88

Drogas para todas las industrias.

Especialidad en esencias y colorantes para gaseosas y confitería.

No comprar sin consultar precios en esta Casa.

TARIFA DE CORREOS. — Corresponsabilidad ordinaria.

PUNTO DE DESTINO	CARTAS		Terjetas postales		Libros, manuscritos y objetos asegurados		Derecho de certificado	
	tipo de peso	Francia	en cillas	tipo de peso	Francia	valor	quiere peso	
	Gras.	Cts	Cts	Gras	Cts	Cts	Cts	
Interior de las poblaciones.....	30	15	15	20	15	30	30	
Península, Islas Baleares, Canarias, posesiones españolas de Norte de África y Andorla.....	25	25	15	25	25	30	30	
Portugal, Gibraltar, Filipinas, América.....	25	25	15			30	30	
Fernando Poo, Aníobun (Congo) y demás posesiones del Golfo de Guinea.....	20	30	15	20	30		30	
Ocho pasaportales en Marruecos y Tángier.....	30	20 ^a	15	30	20		30	
Todos los demás países.....	20	40	25				40	

(a) Los primeros 20 gramos son 40 céntimos, y cada 20 gramos que exceda de los 30 primeros, 30 céntimos. (b) Por excepción es de 20 céntimos el importe del certificado para los impresos que contienen libros, sin que haya derecho a indemnización en caso de extravío.

Tenencias de Alcaldía

Districtos: Buenavista, Olózaga 1, Teléf. 52 411. Centro, Plaza Mayor, 3, Teléf. 10 060. - Congreso, Cervantes, 19, Teléf. 10 045. - Chamberí, Plaza de Chamberí, 7, Teléf. 30 064. - Hospicio, Libertad, 18, Teléf. 15 937. - Hospital, Cabeza 9, Teléfono 10 032. - Inclusa, Juanelo, 20, Teléf. 10 027. - Latina, Carrera de San Francisco, 8-10, Teléf. 10 140. Palacio, Tutor, 27, Teléf. 30 261. - Universidad, Alberto Aguilera, 3, Teléf. 30 136.

Tarifa para el servicio de Automóviles.

Al servicio público, clasificados por su categoría de fuerza y distinguidos por franjas en los colores naranja y verde.

	FRANJA AZUL	Pesetas
Los 800 primeros metros.....		0,80
Por cada 200 metros más.....		0,25
Por cada hora que el coche esté parado, en fracciones de 0,25.....		3,00
	FRANJA NARANJA	
Los 800 primeros metros.....		0,60
Por cada 200 metros más.....		0,10 y 0,20
Por cada hora que el coche esté parado en fracciones de 0,10 o 0,20...		2,00 y 2,50
	FRANJA VERDE	
Los 800 primeros metros.....		0,40
Por cada 200 metros más.....		0,10 y 0,50
Por cada hora que el coche esté parado en fracciones de 0,10 y 0,15...		2 00

Compañía Madrileña de Urbanización

Tranvía de Cuatro Caminos-Ciudad Lineal-Ventas
Servicio días laborables: Por la mañana cada quince minutos; por la tarde cada diez minutos. Domingos y días festivos: Cada cinco minutos.

Tranvía de Cuatro Caminos a la Dehesa de la Villa
Servicio días laborables: Desde Cuatro Caminos cada diez minutos; desde la Red de San Luis (Gran Vía), coches discos núm. 20, cada nueve minutos. Domingos y días festivos: Desde ambos puntos cada cinco minutos.

Tranvía desde Cuatro Caminos a Fuencarral
Cada treinta minutos.

Tranvía de Cuatro Caminos a Tetuán
Cada tres minutos. Servicio directo desde el Puente de Vallecas a Tetuán, coches discos número 14, cada diez minutos.

Tranvía de Ventas a Canillejas
Servicio cada hora, saliendo los coches de Ventas desde las 7,25 hasta las 22,25.

Ferrocarril a Colmenar Viejo
Salidas de trenes desde Cuatro Caminos: 9,32.
Idem de Colmenar: 8,15.

Principales Monumentos Artísticos e Históricos

Biblioteca y Museos Nacionales, Paseo Recoletos.—Museo de Historia Natural, Hipódromo.—Museo de Artillería, calle Mendez Núñez.—Museo de Pinturas, Paseo del Prado.—Observatorio Astronómico, Alfonso XII, 5.—Palacio Real, Plaza de Oriente.—Museo de Reproducciones Artísticas, Alfonso XII, 25.—Congreso de los Diputados, Plaza las Cortes.—Iglesia de San Francisco el Grande, Plaza de San Francisco.—Puerta de Alcalá, Plaza de la Independencia.—Palacio de Comunicaciones, Plaza de Castelar.—Real Academia de la Lengua, Felipe IV.—Obelisco del Dos de Mayo, Paseo del Prado.—Banco de España, Calle de Alcalá.—Puerta del antiguo Hospicio, Fuencarral, 86.—Monumento a Alfonso XII, estanque del Retiro.—Ermita.—Ermita de San Antonio de la Florida, final del Paseo de San Vicente.—Panteón de hombres ilustres, Paseo de Atocha.

CINE PATHÉ BABY

Nuevo modelo perfeccionado, D. M.; Camera Baby, para impresionar películas; Super-Baby, para proyectar películas de 100 metros.

Revelado de películas, arreglo y reajuste de toda clase de aparatos

Casa Zato.—Peligros, 14

¿Conoce V... el taller de reparaciones

DE

máquinas de escribir de Abisio del Molino?

¡¡Vaya mecánico de precisión!!

Travesía de San Mateo, 4.—Telf. 34.374

¡¡Camisas, Corbatas!!

Imposible mejorar nuestro surtido y precios.

EL FÉNIX

Mayor, 37.—MADRID

La Regional

Vinos finos de mesa. -:- Servicio a domicilio.

Acreditado vermouth A. D. A.
y blanco LA PALMA (Huelva).

1, Los Madrazo, 1.

Teléfono 13 563

DENTADUKAS Y ALHAJAS

Aunque estén rotas compro

Felipe, III, núm. 1, Joyería

(Entre Plaza y calle Mayor)

Mesón del Segoviano

El más popular de la Corte, donde se admiran los famosos frescos pintados por el gran artista granadino Arturo Gil Alguacil.—Espacioso Garage.

Cava Baja, 28 y 41.—Teléfono 14.853

Gran sastrería «LA ARGENTINA»

Trajes a medida, negros, azules y fantasía

¡¡De 40 a 150 pesetas!!

Corte americano

Toledo, 69 (junto al Café San Millán)

LA NOVEDAD

Camisaría, Corbatas, Cuellos, Puños, Géneros de punto, Equipos para novios.

ESPECIALIDAD EN MEDIDAS

San Bernardo, 42.—Madrid

RELOJERÍA

DE

MANUEL ALVAREZ

Compra y venta de relojes de todas clases, antiguos y modernos.

6, CALLE DEL PRADO, 6.—Teléfono 14.226

Casa Cano

ATOCHA, 2.

TELEFONO 11.327

MADRID



Velos. — Mantillas. — Sedería. — Artículos blancos. — Juegos de camas

Primera Casa en

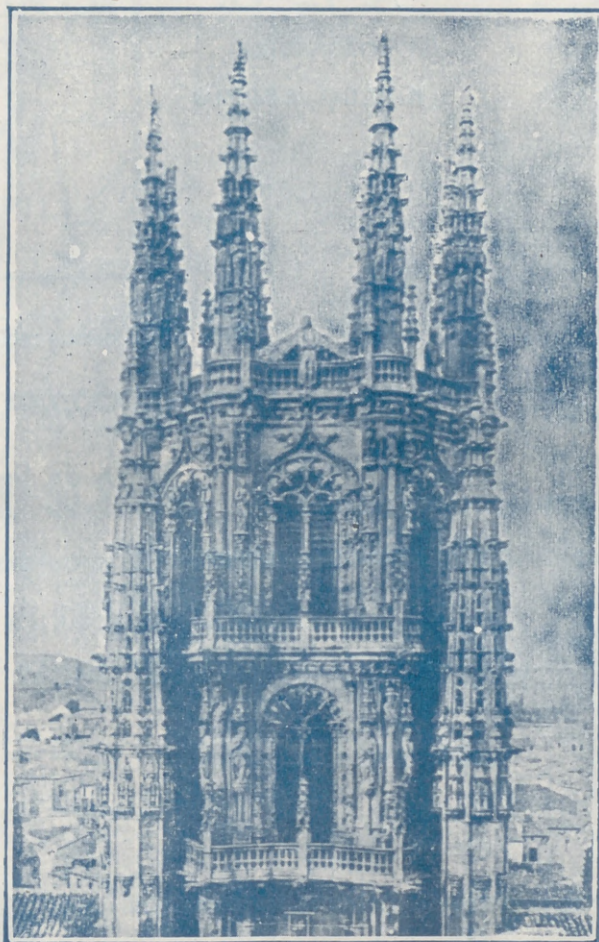

Primera Casa en

Tapetes. — Tohallas — Mantas. — Sábanas
Algodones.

MARCA REGISTRADA

LA CATEDRAL DE LAS COLCHAS

Almacenes de Tejidos en General

VENTAS POR MAYOR Y MENOR

EL ENCANTO DEL HOGAR



"Vampiro"
A. E. G.

LIMPIA TODO SIN TRABAJO ALGUNO

"Dandy"

A. E. G.

GARANTIZA

BRILLO ESPEJO



Pida usted demostraciones gratuitas al

Teléfono 52.098

A. E. G.-Paseo de Recoletos, núm. 17



MATERIAL

para T. S. H.

Telefunken. -- Berlín.

Aparatos de lámparas, de galena, auriculares,
cascos, altavoces, lámparas.

Detalles de todas clases facilita el Representante exclusivo para España y Portugal

A. L. G.-Ibérica de Electricidad, S. A.

Madrid, Paseo de Recoletos, 17

y sus oficinas en Barcelona, Bilbao, Gijón,
Sevilla, Valencia, Granada y Zaragoza.

