

Quinto año de publicación no interrumpida.

ESPECTÁCULOS DE MADRID

REVISTA DIARIA
Y
GUIA DE LA CAPITAL

CRÓNICAS = NOVELAS = PASATIEMPOS =
TEATROS = TOROS = CINES = VARIETÉS Y SPORT

— Se reparte gratis —



· · · DIRECCIÓN · · ·

CONDE DE ROMANONES, 2 — ESQ. A CONCEPCIÓN JERÓNIMA



Unión Musical Española

Carrera de San Jerónimo, 30 (edificio propiedad) y Preciados, 5.

Autopianos, Pianos, Armoniums, Instrumentos accesorios, Rollos Diana.
Música Española y Extranjera. AUTOPIANOS DE ALQUILER.

Casa la más surtida y más barata de España.

Odeon



Máquinas y Discos

PLAZOS Y CONTADO

EL MEJOR Y MÁS ARTÍSTICO REPERTORIO

AGENCIA EN MADRID:

PRECIADOS, 1 Y PELIGROS, 14 Y 16



Distribución de nuestras tiradas

Todos los días, de doce y media a dos en los Casinos de Madrid, Bellas Artes, Gran Peña; en los Hoteles Palace, Ritz, París, Inglés, Reina Victoria y Regina.—De cuatro a cinco de la tarde, en los siguientes Cafés y de esta forma: *Martes, Jueves y Sábados*, Cafés Oriental, Lisboa, Puerto Rico, Universal, Colonial y Madrid; *Miércoles, Viernes y Domingos*, Cafés Forinos, Lion d'Or, Maison Dorée, Café-Bar La Montaña, Savoia y Norte.

Diariamente se reparte también en los Bares Villa-Rosa, Plaza Santa Ana, 17, «Madrid-Sevilla» y en Echegaray, 21.—Lo que avisamos a los señores anunciantes para que lo comprueben.

Para toda clase de anuncios y propagandas diríjense a la Dirección

2, Conde de Romanones, 2

(Esquina a Concepción Jerónima)

Tarifa general de la Compañía del Metroropolitano Alfonso XIII

	Sol-Ventas, 0,2	Sol Vallecas, 0,20	Sol-Norte, 0,25
Quevedo	20	20	20
S. Bernardo	20	20	20
Noviada	20	20	20
St. Domingo	20	20	20
Isabel II	20	20	20
Sevilla	20	20	20
Banco	25	25	25
Retiro	25	25	25
P. Vergara	25	25	25
Goya	25	25	25
M. Beceerra	30	30	30
Ventas	30	30	30
P. Valientes	30	30	30
Pacifico	35	35	35
M. Pelayo	35	35	35
Atocha	35	35	35
A. Martín	35	35	35
Progreso	40	40	40
P. del Sol	40	40	40
Gran Vía	40	40	40
Tribunal	45	45	45
Chamberí	45	45	45
Iglesia	45	45	45
Ríos Rosas	50	50	50
C. Caminos	50	50	50
C. Caminos	50	50	50
Ríos Rosas	50	50	50
Iglesia	50	50	50
Chamberí	50	50	50
Tribunal	50	50	50
Gran Vía	50	50	50
P. del Sol	50	50	50
Progreso	50	50	50
A. Martín	50	50	50
Atocha	50	50	50
M. Pelayo	50	50	50
Pacifico	50	50	50
P. Valientes	50	50	50
M. Beceerra	50	50	50
Ventas	50	50	50
P. Vergara	50	50	50
Retiro	50	50	50
Banco España	50	50	50
Sevilla	50	50	50
Isabel II	50	50	50
Santo Domingo	50	50	50
Noviciado	50	50	50
San Bernardo	50	50	50
Quevedo	50	50	50

ALBERTO

Pulseras de pedida, especialidad



Ultimas creaciones

7, Carretas, 7

VILLA-ROSA RESTAURANT

El mejor y más típico en su género y el preferido por la buena sociedad.

SERVICIO PERMANENTE.—PLATO DEL DIA
SERVICIO A LA CARTA

Visite usted VILLA-ROSA

Plaza del Principe Alfonso, 17.-Tel.º 12.270

Fotografía Laurgraff

Montera, 42, planta baja.

Sucursal en Preciados, 16, planta baja.

Magníficas postales desde tres ptas., kilométricos, pasaportes y carnets entregados en el acto.

SE HACEN AMPLIACIONES

SOMBRERERIA

MODERNA

Ultimos modelos de sombreros de FIELTRO
— PRECIOS DE FABRICA —

Leganitos 2

SGCB2021

Horario de trenes.

	Salida de Madrid	Llegada a Madrid
Compañía del Norte		
Expreso Hendaya (vía Avila).....	21,30	22 7-9,15
— Galicia (vía Avila).....	18,50	10,05
Surexpreso Francia (vía Avila).....	21	10,40
Rápido Francia (vía Segovia).....	9,45	21,40
— Asturias Santander.....	8,45	22,20
Correo Hendaya (vía Avila).....	22,30	6
— Galicia (vía Avila).....	10,45	7,45
— Santander (vía Segovia).....	17,25	8,15
— Asturias (vía Avila).....	18	8,40
Mixto Galicia.....	10,20	14,20
— Francia Bilbao (vía Avila).....	6,40	19,50
Mensajerías Segovia-Escorial.....	20	15,47
Ligeros Segovia.....	7,30 18,15	11,20-20,54
— Avila.....	9,12 y 16	11,42-20,25
Tranvía Pozuelo.....	8,02 16,35	18,47
— Escorial-Cercedilla.....	14,10 y 19,15	9 18,05
— ídem (domingos).....	9,56	20,05
Madrid-Zaragoza-Alicante		
Rápido Barcelona.....	9,30	22,45
— Alicante, Valencia y Cartagena.....	9,30	22
— Andalucía.....	9,50	20,30
Expreso Barcelona y Zaragoza...	19,45	9,35
— Andalucía.....	22,40	8,50
— Algeciras.....	18,50	10,15
— Toledo.....	9,15	20,10
— Badajoz (alterno).....	8,40	21,20
Correo Barcelona y Zaragoza....	21,10	8,35
— Zaragoza.....	18,30	11,35
— Andalucía.....	22	7
— Cuenca.....	18,30	11
— Badajoz.....	19	9,25
— expreso Alicante.....	20,35	7,30
— expreso Cartagena.....	23	8
— expreso Valencia.....	21,35	8,35
— Toledo.....	18	10,30
Omnibus Guadalajara .. 10, 16,30	20	8,20 - 17,40
— Barcelona.....	7,10	20
— Sigüenza.....	13,20	14,50
— Toledo.....	7,45 21,15	14,35 - 22,15
— Aranjuez... ..	13	15,35
M xto Alicante, Valencia y Cartagena.....	10,20	18
— Andalucía y Cuenca.....	7	21,40
— Alcázar.....	17,15	11,40
— Badajoz y Toledo.....	12	17,25
— Toledo.....	17	14,35
— Aranjuez y Cuenca.....	19,36	9,45
Tranvía Getafe.....	6,20	9 y 14,15 7,45 - 13,15
Madrid-Cáceres Portugal		
Expreso Cáceres-V.-Alcántara ...	21,05	8,25
Correo Cáceres V.-Alcántara.....	18,40	10,24
Mixto Cáceres-V.-Alcántara.....	8,35	19,48
— Griñón.....	14 y 20	6,58



Casa MERP

PAPELERIA
Arreglo de todas las marcas de stylográficas, estuches de dibujo
Representante exclusivo de la PLUMA "KBNE"

Echegaray, 7
Teléfono 15.929

Principales Monumentos Artísticos e Históricos

Biblioteca y Museos Nacionales, Paseo Recoletos. - Museo de Historia Natural, Hipódromo. - Museo de Artillería, calle Mendez Núñez. - Museo de Pinturas, Paseo del Prado. - Observatorio Astronómico, Alfonso XII, 5. - Palacio Real, Plaza de Oriente. - Museo de Reproducciones Artísticas, Alfonso XII, 25. - Congreso de los Diputados, Plaza las Cortes. - Iglesia de San Francisco el Grande, Plaza de San Francisco. - Puerta de Alcalá, Plaza de la Independencia. - Palacio de Comunicaciones, Plaza de Castelar. - Real Academia de la Lengua, Felipe IV. - Obelisco del Dos de Mayo, Paseo del Prado. - Banco de España, Calle de Alcalá. - Puerta del antiguo Hospicio, Fuencarral, 86. - Monumento a Alfonso XII, estanque del Retiro. - Ermita. - Ermita de San Antonio de la Florida, final del Paseo de San Vicente. - Panteón de hombres ilustres, Paseo de Atocha.

Casas de Socorro

Buenavista, Castelló, 65, Teléf. 52 430. - Centro, Navas de Tolosa, 10, Teléf. 10.025. - Congreso, Fúcar, 8, Teléf. 10.048. - Chamberí, Eloy Gonzálo,

A. Rodrigo



SASTRE DE MODA

CASA ESPECIAL EN TRAJES DE ETIQUETA

Mayor, núm. 44. = Madrid.

Optica ARNAU

Casa especial
en gafas, len-
tas, cristales y



toda clase de composturas.

ANTES DE COMPRAR
VISITE ESTA CASA
GAFAS PARA CHOFER
4, PLAZA MATUTE, 4

Gran mantequería

“LOS ALPES”

Las más próxima a la Puerta del Sol
Quesos, mantecas, conservas, vinos y licores
de las mejores marcas

4, Carmen, 4

15, Teléf. 30.271.—Hospicio, Augusto Figueroa,
45, Teléf. 16.189.—Hospital, Santa Isabel, 36. Telé-
fono 10.034.—Inclusa, Encarnación, 21, Teléfono
10.406.—Latina, Carrera de San Francisco, 8, Telé-
fono 10.022.—Palacio, Cristinos Martos, 3, Telé-
fono 30.073.—Universidad, San Bernardo, 68, Telé-
fono 15.632.

Tenencias de Alcaldía

Districtos: Buenavista, Olózaga 1, Teléf. 52.411.
Centro, Plaza Mayor, 3, Teléf. 10.060.—Congreso,
Cervantes, 19, Teléf. 10.045.—Chamberí, Plaza de
Chamberí, 7, Teléf. 30.064.—Hospicio, Libertad,
18, Teléf. 15.937.—Hospital, Cabeza 9, Teléfono
10.032.—Inclusa, Juanelo, 20, Teléf. 10.027.—Lati-
na, Carrera de San Francisco, 8-10, Teléf. 10.140.
Palacio, Tutor, 27, Teléf. 30.264.—Universidad,
Alberto Aguilera, 3, Teléf. 30.136.

FABRICA Y ALMACÉN

de pianos, órganos y armoniums

Ricardo Rodríguez

VENTAS AL CONTADO Y A PLAZOS

Despacho: **Ventura de la Vega, 3**

Talleres: **Pizarro 19 (Palacio de Chesto)**

Teléfono 12.344

Mesón del Segoviano

El más popular de la Corte, donde se admiran los
famosos frescos pintados por el gran artista gran-
nadino Arturo Gil Alguacil.—Espacioso Garage.

Cava Baja, 28 y 41.—Teléfono 14.853

¡Le interesa mucho!

Al llegar a Madrid, instálase confortablemente
en uno de los siguientes Hoteles, los mejores
y más principales de la Corte

Palace Hotel (Plaza de Cánovas y Calle de Me-
dinaceli).—El más regio y hermoso de España.

Hotel Ritz (Plaza de la Lealtad).—El más sun-
toso y aristocrático.

Reina Victoria (Plaza del Angel).—El más con-
fortable, cuya pensión es desde 25 pesetas.

Hotel Regina (Alcalá 19).—Elegantísimo y lim-
pio, pensión desde 25 pesetas.

Hotel Inglés (Echegaray 8 y 10).—Antiguo y
precioso, con su pensión desde 20 pesetas.

Hotel Paris (Calle de Alcalá 2).—El más cómo-
do y céntrico, pensión desde 25 pesetas.

Príncipe de Asturias (Carrera de San Jerónimo,
30 y Echegaray, 1 y 3).—Modernísimo y coquetón,
pensión desde 22 pesetas.

Hotel Royal Meublé (Calle de Tetuán, 15).—El
más escogido de Madrid, pensión desde 13 pesetas.

PARA TOMAR BUEN CAFE, hágalo en los si-
guientes sitios, por ser sus géneros de inmejorable
calidad y sus locales de sumo agrado.

Nuevo Café Oriental (Puerta del Sol, 11 y 12 y
Pecados, 2).—El café mejor y el local más clási-
co. Grandes conciertos diarios.

Café Lisboa (Mayor, 1).—Regio y magistral café.

Puerto Rico (Puerta del Sol, 3).—Esmerado y
notable servicio.

Café Universal (Puerta del Sol, 15).—Comodí-
simo y monumental.

Café Colonial (Calle de Alcalá, 8).—Esmeradí-
simo y restaurant de primera.

Café Madrid (Calle de Alcalá, 9).—Enorme y
fino servicio servido por competentes camareros.
Estupendos billares.

Lion D'or (Calle de Alcalá, 18).—Exquisito café,
gran confort.

Maison Dorée (Calle de Alcalá, 22).—Elegante
y nuevo café, restaurant con esmeradísimo ser-
vicio.

Savoia (Calle de Alcalá, 49).—Superior café,
punto de reunión de infinidad de artistas.

Café del Norte (Red de San Luis).—Popular ca-
fé y restaurant selecto.

A MEDIA TARDE, para tomar cerveza y mariscos

La Montaña (Puerta del Sol; 1 y Calle de Alca-
lá, 2).

Figaro (antiguo Maxins, Calle de Alcalá, 17).—
Son los puntos más deliciosos y céntricos.

PASARA USTED UNA BUENA TARDE en los
mejores y más principales Casinos de Madrid.

Bellas Artes.—Suntuoso edificio edificado a la
moderna en la Calle de Alcalá. Punto de reunión
de la alta aristocracia.

Casino de Madrid.—Magnífico palacio enclava-
do en la calle de Alcalá, frente a la de Sevilla.
Donde se reúne el más selecto público.

Gran Peña.—Grandioso edificio situado en la
entrada de la Gran Vía, punto de reunión de los
títulos más afamados de España.

PAVON CAFE BAR

El mejor café.

Servicio esmerado.

Precios corrientes.

Tinte Parisiën

El tinte de moda - in rival en todo trabajo delicado y de importancia.

ESPECIALIDAD EN LIMPIEZA EN SECO

VISITE SU LOCAL EN LA SEGURIDAD DE SER CLIENTE CONTINUO

51, MAYOR, 51

Servicio de Correos.

Central de Correos (Plaza de Castelar)

Estafetas urbanas.

Núm. 1 Jorge Juan, 20 y 22. 2 General Zabala, 14 (Prosperidad).—3 Santa Engracia, 155. 4 Florida, 7.—5 Carrera de San Francisco, 17. 6 General Orás, 8. 7 Santa Isabel, (esquina a Drumen). 8 Ronda Conde Duque, 11.—9 Hermosilla, 89.—10 Fuencarral, 138.—11 Paseo de Extremadura, 25. 12 Carretas, 10.—13 Lozano, 14 (Guindalera).—14 Montalbán 1 (Central).

Servicio de Tranvías.

Sitios de recogida: Estación del Norte. Atocha (puerta y gorieta).—Plaza de Castelar. Puerta del Sol (frente a Gobernación y esquina a Carretas).—Nicolás María Rivero (esquina a San Jerónimo).—Plaza de la Independencia.—Claudio Coello (esquina a Alcalá).—Red de San Luis.—Princesa (cruce con Marqués de Urquijo).—Plaza Mayor.—Cuatro Caminos y Ventas del Espíritu Santo. Horas: de 8 a 12 y media mañana y de 3 a 8 y media tarde.

LA CORUÑA

MARTÍN NAVAZO

Vinos, restaurant, cervezas, licores de todas las marcas, mariscos del día, aperitivos y bocadillos
La peña más clásica de Madrid.

4, ALCALA, 4

CINE PATHÉ BABY

Nuevo modelo perfeccionado, D. M.; **Cámara Baby**, para impresionar películas; **Super-Baby**, para proyectar películas de 100 metros

Revelado de películas, arreglo y reajuste de toda clase de aparatos

Casa Zato

Peligros, 14

Estación del Norte.

Horas de recogida: De las 16 a las 21,30

Cartas.—Cinco minutos antes de la salida de los trenes.

Impresos.—Desde las 16 hasta las 18

Certificados y Valores.—Correo de Galicia, hasta las 16,40.—Correo de Santander, 17. Correo de Asturias, 17,40 Exprés de Irún, 21,00. Correo de Irún, 21,30.—Mixtos de Galicia, Asturias y Santander, 21,00.

Horas de recogida de las cartas Galicia, a las 15,40 Asturias y Santander, 16,40.—Aragón y Cataluña, 17,05.—Tajo (Cáceres) y Extremadura, 17,35.—Alicante y Murcia, 17,55.—Valencia, 19,10.—Andalucía, 19,30.—Norte y Extranjero, 21,00.

Cartas certificadas.—De 9 de la mañana a 12 de la noche. Para que salgan en los correos del día, precisa certificar dos horas antes de la salida de los trenes correos. En otro caso, utilícense las Estafetas de alcance de las estaciones del Norte y Mediodía. Para el extranjero de 9 a 5 y de 7 a 12 de la noche.

Valores declarados.—De 10 de la mañana a las 17,30, a excepción de Galicia, Asturias y Santander, a las 15,00. Aragón y Cataluña, a las 16,50. Andalucía y Norte, a las 18.—Cala de 11 a 17.—Domingos, de 11 a 13.

Impresos certificados. (Por la calle de Montalbán, en el Pasaje, a la izquierda).—Líneas de Galicia, Asturias, Santander, Segovia y Salamanca, de 10 a 13,50.—Líneas de Aragón, Extremadura, Tajo, Mediterráneo y Cuenca, de 10 a 14,50.—Líneas de Andalucía, Norte, Almorox y Colmenar, de 10 a 15,50.—Estas horas son para el público que imponga de 1 a 3 certificados. Siendo más de 3, precisa relación por duplicado y sólo de 10 a 13,00, para el extranjero de 9 a 12.

Lista de Correos.—De 9 mañana a 6 tarde.

Estación del Mediodía.

Horas de servicio: De las 16,30 a las 21,30

Cartas.—Hasta diez minutos antes de la salida de los trenes.

Periódicos e impresos.—Cuenca, hasta las 16,40.—Aragón, hasta las 17,30.—Demás líneas, hasta las 18.

Certificados y valores.—Cuenca, hasta las 16,40.—Aragón (exprés), 17,30.—Aragón (correo), 17,45.—Extremadura, 18,10.—Andalucía (exprés), 19,30.—Alicante y Cartagena, 19,45.—Andalucía (correo), 20,10.—Valencia (exprés), 20,45.

EL ANUNCIO lo es todo

Sin el ANUNCIO no hay nada

Compañía Madrileña de Urbanización

Tranvía de Cuatro Caminos-Ciudad Lineal-Ventas

Servicio días laborables: Por la mañana cada quince minutos; por la tarde cada diez minutos. Domingos y días festivos: Cada cinco minutos

Tranvía de Cuatro Caminos a la Dehesa de la Villa

Servicio días laborables: Desde Cuatro Caminos cada diez minutos; desde la Red de San Luis (Gran Vía), coches discos núm 20, cada nueve minutos. Domingos y días festivos: Desde ambos puntos cada cinco minutos.

Tranvía desde Cuatro Caminos a Fuencarral

Cada treinta minutos.

Tranvía de Cuatro Caminos a Tetuán

Cada tres minutos. Servicio directo desde el Puente de Vallecas a Tetuán, coches discos número 14, cada diez minutos.

Tranvía de Ventas a Canillejas

Servicio cada hora, saliendo los coches de Ventas desde las 7,25 hasta las 22,25.

Ferrocarril a Colmenar Viejo

Salidas de trenes desde Cuatro Caminos: 9,32. Idem de Colmenar: 8,15.

29

EL HOMBRE DE PRESA

NOVELA CORTA POR

Antonio de Hoyos y Vinent

(Continuación)

Temiendo una nueva infamia, preguntaba:

—¿En qué?

Como si le costase mucho trabajo exponer su pensamiento, titubeó:

—No se... tal vez... al fin y al cabo tu interés está en ello...—y muy bajo, ya en un murmullo—: Si tu quisieses podríamos empeñar las alhajas...—A un movimiento de vehemente negativa de ella—. ¡Bah! ¡Por una noche! Mañana lo sacábamos y éramos ricos otra vez.

—No—denegó ella.

Comenzó a acariciarla:

—¡Anda chiquita, amorcito mío, ilusión!... ¿qué te importa por una noche?—Sus dedos, hábiles, expertísimos, buscaron el broche del collar.

—¡Nunca, oyes, nunca!

Ahora se erguía petulante, casi amenazador.

—¿Y si me da la gana?

Repitió, llevándose las manos al cuello:

—¡Nunca, nunca! ¡Jamás! ¡Aunque me mates!

Rió sarcástico y avanzó un paso hacia ella.

—¡Eso lo vamos a ver!

Quiso la mujer ganar la puerta, pero de un salto cayó sobre ella medio derribándola. Y empezó una lucha sorda, brutal, repugnante, monstruosa, en que

(Continuará.)

PAPELERIA
DE
— MODA —



El mayor surtido en plumas estilográficas y lapiceros automáticos.
Casa especializada en artículos para regalo
VIUDA DE M. DE NAVARRO
Preciados. 5 :: MADRID :: Tel. 10.197

¡Un momento!

Tome las señas de esta Casa, compre en ella una vez, y será la Papelería donde se surta siempre.

¡No lo olvide!

Palacio de la estilográfica
5, Preciados, 5
MADRID



RESERVADO
PARA

EL GRAN COLMAO
Tetuán, 15
PROXIMA APERTURA

Clemente y García

CAMISERIA Y ROPA BLANCA
Equipos, canastillas, Batas, blusas.
Especialidad en ropas para niños
34, MAYOR, 34

Esmaltador de Moda

NOMBRE REGISTRADO NÚM. 62.961

Condecoraciones Civiles y Militares.—Escudos Heráldicos.—Esmaltes Traslúcidos.—Cartelas en oro y plata para Homenajes.—Sortijas de indio patentadas.

ATOCHA, 5, 1.º **J. Saz** MADRID



REINA VICTORIA

Carrera de San Jeronimo
Compañía Simó-Raso-Zorrilla

A las seis y tres cuartos

Mi compañero el ladrón

A las diez y tres cuartos

¡Que viene mi marido!

Butacas 3,75 pesetas.

JAI-ALAI

Calle de Alfonso XI

A las cuatro y media

Primero, a pala, Quintana I y Narru I contra Badiola y Ochoa. Segundo, a pala Pernández y Amorobieta I contra Urquidi y Ermua.

No falte hoy a Jai-Alai.

NOVEDADES

A las siete y media

El chaval de las flores

A las diez y tres cuartos

La travesura del niño
Todo el año es Carnaval,
o Momo es un carcamal.

TEATRO DE LA LATINA

Beneficio de María Palou

A las seis y tres cuartos
Todo tu amor o si no es verdad debiera serlo

A las diez y tres cuartos
Fuensanta la del cortijo y Yo, tu y él

TEATRO APOLO

A las siete

La sombra del Pilar

A las once

El sobre verde

CINEMA ARGÜELLES

A las siete y diez y media

Grandioso programa de formidable películas.

TEATRO MARTÍN

Compañía de zarzuela

A las siete

Las mujeres de Lacuesta
Las niñas de mis ojos

A las once

El romano caprichoso
Los cuernos del diablo

FUENCARRAL

A las seis y media

La venganza del ajusticiado
y fin de fiesta por Manolo Rodrigo.

A las diez y media

Juan José
y fin de fiesta por Manolo Rodrigo.

¡¡ASOMBROSO!!

Han llegado y pronto se pondran a la venta en toda España
la excelente y única en el mundo
STYLOGRAFICA

KEENE

El éxito del año 1927



2AV INFORMACIONES R

Pasatiempos y

TUERTOS CELEBRES

Filipo de Macedonia perdió un ojo en la guerra. No dió después batalla que no ganase.

Aníbal quedó tuerto pasando los Alpes Roma tembló al oír pronunciar su nombre por espacio de diez y seis años.

Sertorio no tenía más que un ojo Triunfó tres veces de Pompeyo.

Zista, terror del Imperio Romano, era tuerto también.

Horacio Cóclés, tuerto asimismo, defendió él solo un puente contra el ejército de Provensa.

Camoens, eminente poeta portugués era tuerto también.

HUMORADAS

¡La ocasión! Nadie sabe a dónde llevar el poder de la sombra de un manzano cuando se pone, cual se puso a Eva, la manzana al alcance de la mano.

Colma nuestros deseos, librando a nuestra patria ¡cielo santo de estos días de espanto en que rezan a solas los ateos.

Nació, sufrió, murió, tal fué su destino de mujer. Virtud sin gloria. Pues que tanto te admira el saber de los viejos.

Creo sólo está verdad. Todo es mentira.

Siempre es algún consuelo



...IONES RECREATIVAS

...os y anécdotas.

que un marido, por serlo, gane el cielo.

¡Huid, maldito enjambre
de ideas locas que mi frente esconde,
pues como dice Franklin, no sé dónde,
«Quien vive de esperanzas, muere de
(hambre!»

Campoamor.

—
Cuando uno es joven tiene que cuidar de su aseo personal para agradar; y cuando vieja, para no desagradar.

—
¿En qué se parece un buque a un globo?

En que se atracan.

—
¿En qué se parece Madrid a un cuchillo?

En que tiene corte.

ACERTIJO

¿Cuál es de los animales
Aquel cuyo nombre tiene
Juntas las cinco vocales?

El murciélago.

NO ERA LERDO EL CURA!

Cuéntase que estando en El Escorial Felipe II, salió a caza a los bosques, y empeñado en el seguimiento de un jabalí, se separó de los monteros y criados, acompañándole sólo don Diego de Córdoba. Schrebvino la noche, tormentosa, oscura y lluviosa; y habiendo salido de la maleza con no poco trabajo, se

(Continuará.)

FONALBA

Grandes funciones por la compañía francesa de

GALAS R. KARSENTY

TEATRO COMICO
Compañía Prado-Chicote

A las siete y once

Juan de Madrid
¡Éxito colosal!

TEATRO ALKAZAR

A las diez y tres cuartos

La Caraba
¡Gran éxito!

PAVON

A las seis y media y diez y media

Gran programa de películas

MARAVILLAS

Grandioso programa de variedades. Éxito de La Yanke y de Mercedes Serós.

TEATRO ESLAVA

Pasadizo de San Ginés
Compañía de zarzuelas y revistas de Cella Gámez

A las seis y cuarto y diez y media

El carnet de Eslava
Las burladoras
¡Gran éxito!

INFANTA ISABEL

Calle de Barquillo
Compañía de comedia de Maurent

A las seis y tres cuartos

Razón Suprema
Entre flores

A las diez y tres cuartos

Lo mejor de la vida

TEATRO DEL CENTRO

Compañía de zarzuela del maestro Serrano.

A las seis y media

Alma de los
Los de Aragón

A las diez y cuarto

Danza de apaches
Los de Aragón

CAFE DE MADRID

Todos los días, de tres de la tarde a la madrugada, GRANDES CONCIERTOS de música clásica y moderna.

Excelente servicio de restaurant Café Moka selecto 1,50 pesetas. Servicio por camareros.

28 BILLARES DE PRECISION

9, Alcalá, 9

Sección recreativa

ROMPECABEZAS GEOGRAFICO

A	O
M	C E
E	E
R	A
I	N
C	I
A	A

Leer horizontalmente en el primer grupo estados, y en el segundo, islas de cada una de esas partes del mundo.

Un campesino entra en casa de un fotógrafo y le pide hacer el retrato de su tío.

- Si le hacéis venir lo haré con mucho gusto--dijo el fotógrafo.

- Ha muerto.

- Entonces traedme un retrato suyo.

- No lo tengo, Pero poseo su cédula, que la tenía en un bolsillo: ojos medianos, boca mediana, cara redonda..., es muy exacta, quedará muy bien.

ADIVINANZA POPULAR

Soy animal que viajo
de mañana a cuatro pies,
a medio día con dos,
y por la tarde con tres.

MATEMATICAS GEDEONICAS

Demostrar que

$$\text{MIL} + \text{UNO} + \text{CINCUENTA} = \text{MIL}$$

TRIANGULO

. Juez hebreo.
. Hijo de Jacob,
. Lo que tenemos todos.
. Pronombre.
. Vocal.

EMBUCHADOS

- 1.ª - Quién fué la que dijo que Oscar mentía?
- Esa cuyo nombre has dicho.
- 2.ª - Dime, Longinos, si te gusta la fruta que te acabo de nombrar.

Soluciones del número anterior¹

Al jeroglífico: Rómulo y Remo han sido los fundadores de la grande capital del mundo cristiano,

Al geroglífico comprimido: Granada.



PARA HOMBRES

Ayer ventruado, hoy enjuto,
es que uso

La faja de Justo

Justo Juan

Carmen, 10.-Madrid

Vinos finos de mesa

INFANTA

De sus Viñedos y Bodegas en Chinchón
Vinos de Rioja Gómez Cruzado
Coñac y Ponche Caballero

Barcelona, 12.--MADRID.--Teléf. 15.621

PARAGUAS

Bolsillos y Sombrillas

Compre sus artículos en esta casa

VALERO

39, CARRETAS, 39

BASTONES

Casa Adoración

ULTIMAS NOVEDADES DE PARIS Sombreros

para

4, CALLE DEL PRADO, 4

señora

TELEFONO 14 226

y niñas.

Para comer bien

y con la seguridad de un servicio esmerado, lo hace usted en

CASA SUSJE

RELATORES, 24

Jerez en Madrid

PAPELERÍA SANTANA

OBJETOS DE ESCRITORIO

Y

ARTÍCULOS DE COLEGIO Y DIBUJO

18, TOLEDO, 18

Alhajas de ocasión

Relojes de oro de ley desde 40 pesetas

Perla, Carretas. 4

Platería, relojes económicos desde 7 pesetas, bisutería, objetos para regalos

Perla, Conde de Romanones, 1, duplicado MADRID

Telefono 54.882



Telefono 54.882

COPISTERIA TEATRAL

LA MAS ANTIGUA Y MEJOR ES LA DE

AGISCLO GIL

SITUADA EN MADRID

CABA BAJA, 1, 2.º

Tarifa para el servicio de Automóviles.

Al servicio público, clasificados por su categoría de fuerza y distinguidos por franjas en los colores naranja y verde.

FRANJA AZUL

Pesetas.

Los 800 primeros metros..... 0,80
Por cada 200 metros más..... 0,25
Por cada hora que el coche esté parado, en fracciones de 0,25..... 3,00

FRANJA NARANJA

Los 800 primeros metros..... 0,60
Por cada 200 metros más..... 0,10 y 0,20
Por cada hora que el coche esté parado en fracciones de 0,10 o 0,20... 2,00 y 2,50

FRANJA VERDE

Los 800 primeros metros..... 0,40
Por cada 200 metros más..... 0,10 y 0,51
Por cada hora que el coche esté parado en fracciones de 0,10 y 0,15... 2,00

Gran taller mecánico

Proveedor de las mejores entidades y Ministerios

TRABAJOS FINISIMOS EN METALES

El mejor taller mecánico de Madrid

NO ENCARGUE SUS TRABAJOS SIN ANTES PEDIR

PRECIOS EN ESTA CASA.

TOMAS LÓPEZ

Doctor Mata, núm. 1.-MADRID.

Depositario del aparato «APOLO» para desinfección.

Nueva tarifa para los coches de Plaza

Franja color naranja

Primer límite — Por una carrera, de una a cuatro personas, a iguales horas del día que de la noche, 1,25.

Por una carrera, de una a cuatro personas, a la Plaza de Toros de Madrid, en días y horas de fiesta o corrida, 1,25.

Por una carrera, con una o cuatro personas, lo mismo de día que de noche, incluso a los cementerios de Nuestra Señora de la Almudena y civil del Este, siempre que se despidiera el coche dentro de este límite, 3.

Segundo límite — Por una carrera, con una o cuatro personas, a iguales horas del día o de la noche, 2,25.

Por una hora, con una o cuatro personas, lo mismo de día que de noche, incluso a los cementerios de Nuestra Señora de la Almudena y civil del Este, siempre que el coche se despidiera dentro de éste o del primer límite, 3.

Tercer límite — Por una carrera, de una a cuatro personas, a igual hora del día que de la noche, 3.

Por una hora, con una o cuatro personas, lo mismo de día que de noche, incluso a los cementerios de Nuestra Señora de la Almudena y civil del Este, siempre que el coche se despidiera dentro del primero o segundo límite, 3.

Si se despidiera el coche dentro del tercer límite, la última hora se abonará completa a razón de 4 pesetas.

SERVICIOS ESPECIALES

Por una carrera, de una a cuatro personas, en las horas del día, a los cementerios de Nuestra Señora de la Almudena y civil del Este, 4 pesetas

Por una carrera a San Isidro del Campo durante la romería, una o cuatro personas, a cualquier hora del día o de la noche, 2,50 pesetas.

Por una carrera a la Pradera del Corregidor el Miércoles de Ceniza, por una o cuatro personas, a cualquier hora del día o de la noche, 2,50.

LINEAS DE TRANVIAS

25	Nilos, 0,30 — Cda de Toros.....	0,50
26	Plaza Mayor-Leganes.....	0,50
27	Cibeles-P de Toledo.....	0,15
28	Pozas-Sol, 0,15 — Sol-Delicias.....	0,15
29	Red de San Luis-Prosperidad.....	0,20
30	Puerta Vallecas-Anton Martin.....	0,20
31	Hipódromo-hamarin de la Rosa.....	0,15
32	Sol-Diego de Leon (por S).....	0,15
33	Santo Domingo-Pozas.....	0,15
34	Santo Domingo-Estacion Norte.....	0,15
35	Plaza Mayor-Fuente del Angel.....	0,10
36	C. Caminos-Glorieta de Bilbao.....	0,10
37	Cibeles-Puente de la Princesa.....	0,15
38	Cibeles-Goya (fnal).....	0,15
39	Pozas-Plaza S. Cruz (P. V. R.).....	0,15
40	Prosperidad-P. A. Martinez.....	0,15
41	S. Domingo-Pozas, 0,15 — Pozas-E. Agric., 0,10 — E. Agric., 0,20	0,15
42	Puerta de Hierro.....	0,20
43	Cibeles-Hipódromo.....	0,15
44	Cibeles-P.ñas., 0,10 — P.ñas.-Villas.....	0,10
45	Cibeles-Plaza Manuel Becerra.....	0,15
46	Prosperidad-Serrano.....	0,10
47	Plaza Mayor-Fuenteclilla.....	0,05
48	Plaza Mayor-Mataderos.....	0,20
49	Quevedo-Cibeles-P. de Atocha.....	0,15
50	Glorieta Bilbao-Colón-Goya.....	0,15
51	Glorieta Ruiz Jimenez-G.á Grde.....	0,15

LINEAS DE

1	Sol-Salamanca.....	0,15
2	Sol-Arguelles.....	0,15
3	Salamanca-Sol, 0,15 — Sol-Qudo.....	0,10
4	Sol-Ventanas, 0,20 — Sol-Pardinas.....	0,15
5	Servicio especial Plaza de Toros, Cda. de Nilos, 0,20; Toros.....	0,50
6	Goya Sol, 0,15 — Sol-Arguelles.....	0,15
7	Sol-Hipódromo.....	0,15
8	Bombilla, Sol, 0,30 — Sol-Himno.....	0,15
9	Sol-Bombilla.....	0,15
10	Sol-Estacion del Norte.....	0,20
11	Arguelles-Biño-Retiro.....	0,15
12	Arguelles (cosales).....	0,15
13	A Martin-Sol, 0,10 — Sol-Qudo.....	0,10
14	P. Vils.-Sol, 0,25 — Sol-Quevedo.....	0,10
15	P. Vallecas-Sol, 0,25 — Sol-Chamber-Quavide.....	0,10
16	Sol-Pico, 0,25 — Sol A. Martin.....	0,10
17	C. Caminos-Sol, 0,10 — Sol-Pgs.....	0,05
18	Obelisco-Sol, 0,10 — Sol-S. Fco.....	0,10
19	C. Caminos P. Alonso Martinez.....	0,10
20	C. Caminos Red de San Luis.....	0,10
21	Sol-Pozas (por Leganitos).....	0,15
22	Pozas Sol, 0,15 — Sol-Embajada.....	0,15
23	Sol-Fuenteclilla.....	0,10
24	P. Myr.-Crb. Bajo, 0,30 — C. Alto.....	0,10
25	Sol-Especial P. de Toros, Cda.....	0,10

"ESPECTÁCULOS DE MADRID"

EXTRAORDINARIO DE

TOROS

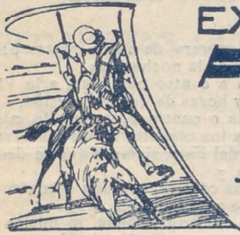

DIRECTOR PROPIETARIO
DOMINGO FANEGAS



REDACTOR - JEFE
JOSÉ M.º DEL TODO



¡ÉXITO INMENSO! ¡17 DE ABRIL DE 1927!

Reapareció nuestro Extraordinario

"TOROS"

LA MEJOR REVISTA TAURINA

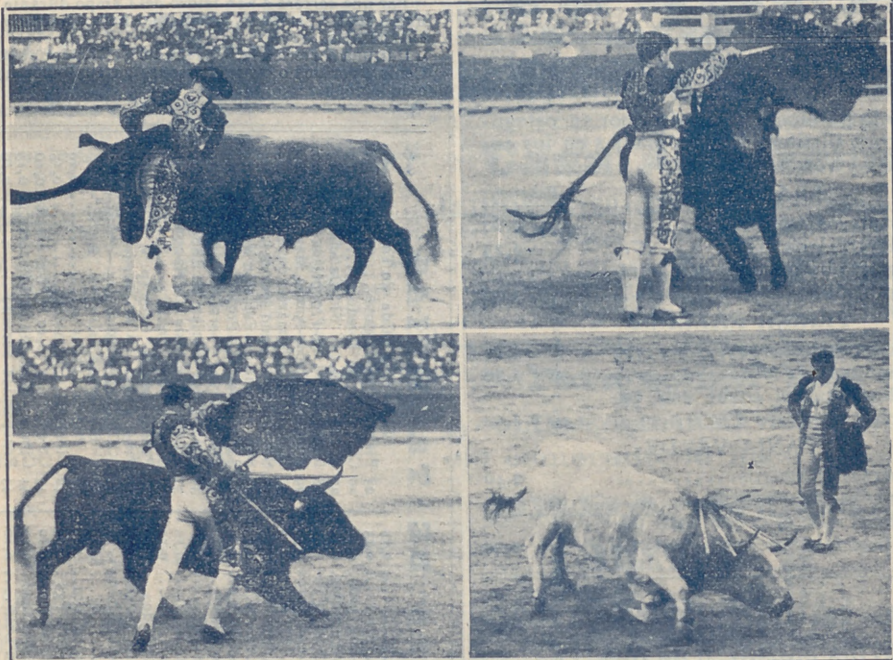

En su quinto año de publicación, sale todas las corridas de toros
y novillos

PROGRAMA DE TOROS

¡ANUNCIOS SORPRENDENTES!

¡PRECIOS FANTÁSTICOS!

¡A TRES Y CUATRO PESETAS ANUNCIO POR CORRIDA!

¡GRATIS!!

¡GRATIS!!



Algunos museos que merecen visitarse

- Arqueológico Nacional*. Serrano, 13: De diez a cuatro diario; festivos, de diez a una.
- Armería Real*: De diez a una, diario, una peseta; jueves, gratis, de dos a tres.
- Arte Moderno*, Paseo de Recoletos, 20: De ocho a una, diario, una peseta; jueves y domingos, gratis.
- Artillería*, Méndez Núñez: De ocho y media a doce y media, diario, 0,25 pesetas; martes y sábados, gratis.
- Caballerizas Reales*, Bailén, 8: De dos a cinco, diario, una a seis personas dos pesetas; lunes, gratis.
- Museo Romántico*, San Mateo, 13: De once a cuatro, entrada gratis.
- Nacional de Ciencias Naturales*, Castellana (Hipódromo): De nueve a doce, diario, y de nueve a doce y media, festivos.
- Nacional del Prado*, Paseo del Prado, 9: De diez a cuatro, diario, y de diez o dos, festivos; Domingos y jueves gratis.
- Naval*, P. Ministerios 7: De diez a una, diario.

DROGUERIA Y PERFUMERIA
José Alarcón
ATOCHA, 88

Drogas para todas las industrias.
Especialidad en esencias y colorantes para gaseosas y confitería.
No comprar sin consultar precios en esta Casa.

Luis Bahía
“La Cepilla”
VINOS FINOS DE MESA
DEGUSTACION
3, Pellgros, 3

Ministerios

Presidencia, Paseo de la Castellana, 3, Teléfono 30 165 — Estado, Plaza de la Provincia, 3, Teléfono 16 547. — Fomento, Paseo de Atocha, 1 y 3, Teléf. 10.062 — Gobernación, Puerta del Sol, 7 y Correo, 1, Teléf. 53 039 — Gracia y Justicia, San Bernardo, 47, Teléf. 14 883. — Guerra, Alcalá, 47; Prim, 10 y 12 y Barquillo 10, Teléf. 12 608 — Hacienda, Alcalá, 11 y Aduana, 10, Teléf. 11.397. — Instrucción Pública y Bellas Artes, Paseo de Atocha, 1 y 3, Teléf. 10.402. — Marina, Plaza de los Ministerios, 7 y Bailén, 5, Teléf. 13.296. — Trabajo, Comercio e Industria, Marqués de la Ensenada, 8, Teléfono. 32 256.

TARIFA DE CORREOS — Correspondencia ordinaria.

PUNTO DE DESTINO	CARTAS		Tarjetas postales		Sobres mandados y objetos asegurados		Derecho de certificado	
	Tipo de peso	Gras.	Sen-cillas	Cts.	Tipo de peso	Gras	Qual-quier peso	Cts
Interior de las poblaciones, Península, Islas Baleares, Canarias, posesiones españolas del Norte de Africa y Andorra, Portugal, Gibraltar, Filipinas y América.....	20	15	15	20	15	20	30 (h)	30
Fernando Poo, Annobon, Cortis y demás posesiones del Golfo de Guinea.....	25	25	15	25	25	30 (h)	30	30
Oficinas españolas en Marruecos y Tanger.....	20	30	15	20	30	30	30	30
Todos los demás países.....	30	20(a)	15	30	20	30	30	40
	20	40	25	25				

(a) Los primeros 20 gramos son 40 céntimos, y cada 20 gramos que exceda de los 20 primeros, 20 céntimos. — (h) Por excepción es de 5 céntimos solamente el importe del certificado para los impresos que contienen libros, sin que haya derecho a indemnización en caso de extravío.

Carteleras de Cines y Deportes

CINEMATOGRAFOS

Real Cinema (Plaza Isabel II). Todos los días gran programa tarde y noche, Domingos y días festivos por secciones.

Príncipe Alfonso (Génova).—Tarde y noche colosal programa. Domingos y festivos por secciones.

Monumental Cinema (Plaza de Antón Martín).—Cinco y media y diez noche, gran programa, Domingos y festivos por secciones.

Cinema del Callao (Plaza del Callao).—Todos los días, tarde y noche, grandes programas de películas, Domingos y festivos por secciones.

Sage (Palacio de la Música, Avenida Pí y Margall).—A las seis y a las diez, grandes programas de películas. Sábados conciertos, Domingos y días festivos por secciones.

Cine de San Miguel (Plaza de San Miguel).—A las cuatro y media y nueve y media, colosales películas. Domingos secciones.

Cine Ideal.—A las cinco y media y a las diez, grandioso programa de películas, Domingos y días festivos por secciones.

Cinema Bilbao (Fuencarral, 122).—Tarde y noche, secciones de cinematógrafo. Domingos por secciones.

Cinema Goya (Calle Goya).—A las seis y a las diez, gran programa de cinematógrafo, Festivos por secciones.

Cine Argüelles (Calle del Marqués de Urquijo).—Tarde y noche grandes secciones.

Royalty (Calle Génova).—Selecto programa de cinematógrafo.

Cine Madrid (Calle Tetuán) Tarde y noche gran programa de películas. Domingos y días festivos por secciones.

Cinema España (Paseo de San Vicente).—A las cuatro y media y nueve y media, grandes programas de películas. Domingos por secciones.

FOLT-BALL

Stadium Metropolitano (Avenida Reina Victoria).—Domingos y días festivos grandes partidos.

Sociedad Gimnástica Española (Diego de León y Torrijos).—Domingos y días festivos grandes partidos.

Campo de Deportes del Real Madrid (Carretera de Chamartín, núm. 11).—Domingos y días festivos grandes partidos.

¡¡Camisas, Corbatas!!

Imposible mejorar nuestro surtido y precios.

EL FÉNIX

Mayor, 37.—MADRID

La Regional

Vinos finos de mesa. -:- Servicio a domicilio.

Acreditado vermouth A. D. A.

y blanco LA PALMA (Huelva).

1, Los Madrazo, 1.

Teléfono 13 563

DENTADUKAS Y ALHAJAS

Aunque estén rotas compro

Felipe, III, núm. 1, Joyería

(Entre Plaza y calle Mayor)

“Casa Luis”

Vinos - Cervezas - Licores

Antiguo dependiente de «La Coruña»

El sitio más delicioso de Madrid

Aperitivos, Refrescos. Vinos y Licores de las más acreditadas marcas.

18, Los Madrazo, 18

¡¡Gran liquidación!!

Trajes a medida, negros, azules y fantasía

¡¡A 40 pesetas!!

“La Argentina”, Toledo, 69

(Plaza de San Millán)

COLOMBO Bar

Cruz, 23

?.....

Camisería y corbatería

LA NOVEDAD

Siempre tengo las últimas novedades a precios económicos.

San Bernardo, 42

RELOJERÍA

DE

MANUEL ALVAREZ

Compra y venta de relojes de todas clases, antiguos y modernos.

6, CALLE DEL PRADO, 6.—Teléfono 14.226

Casa Cano

ATOCHA, 2.

MADRID

TELEFONO 11.327

Velos. — Mantillas. — Sedería. — Artículos
blancos. — Juegos de camas

Primera Casa en

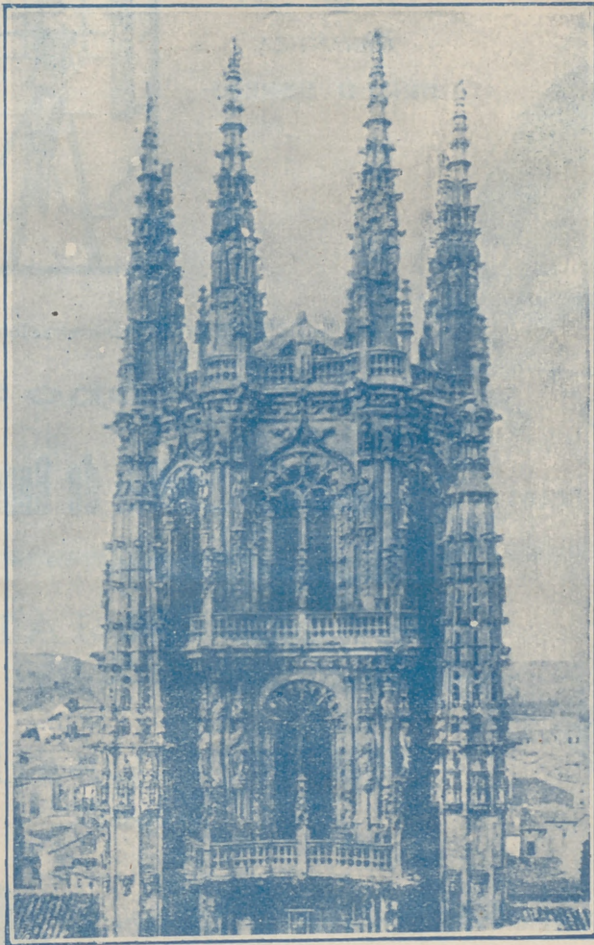

Primera Casa en

Tapetes. — Tohallas. — Mantas. — Sábanas
Edredones.

MARCA REGISTRADA

LA CATEDRAL DE LAS COLCHAS

Almacenes de Tejidos en General

VENTAS POR MAYOR Y MENOR

EL ENCANTO DEL HOGAR



“Vampiro”

A. E. G.

LIMPIA TODO SIN TRABAJO ALGUNO

“Dandy”

A. E. G.

GARANTIZA

BRILLO ESPEJO



Pida usted demostraciones gratuitas al

Teléfono 52.098

A. E. G.-Paseo de Recoletos, núm. 17



MATERIAL

para T. S. H.

Telefunken. -- Berlín.

Aparatos de lámparas, de galena, auriculares,
cascos, altavoces, lámparas.

Detalles de todas clases facilita el Representante exclusivo para España y Portugal

A. E. G.-Ibérica de Electricidad, S. A.

Madrid, Paseo de Recoletos, 17

y sus oficinas en Barcelona, Bilbao, Gijón,
Sevilla, Valencia, Granada y Zaragoza.

