

Quinto año de publicación no interrumpida.

ESPECTÁCULOS DE MADRID

REVISTA DIARIA
Y
GUIA DE LA CAPITAL

CRÓNICAS = NOVELAS = PASATIEMPOS =
TEATROS = TOROS = CINES = VARIETES Y SPORT

— Se reparte gratis —



··DIRECCIÓN··

CONDE DE ROMANONES, 2 — ESQ. A CONCEPCIÓN JERÓNIMA



Unión Musical Española

Carrera de San Jerónimo, 30 (edificio propiedad) y Preciados, 5.

Autopianos, Pianos, Armoniums, Instrumentos accesorios, Rollos Diana.
Música Española y Extranjera. AUTOPIANOS DE ALQUILER.

Casa la más surtida y más barata de España.

Odeon



Máquinas y Discos

PLAZOS Y CONTADO

EL MEJOR Y MÁS ARTÍSTICO REPERTORIO

AGENCIA EN MADRID:

PRECIADOS, 1 Y PELIGROS, 14 Y 16

Horario de trenes.

	Salida de Madrid	Llegada a Madrid
Compañía del Norte		
Expreso Hendaya (vía Avila).....	21,30 22	7-9,15
— Galicia (vía Avila).....	18,50	10,05
Surexpreso Francia (vía Avila).....	21	10,40
Rápido Francia (vía Segovia).....	9,45	21,40
— Asturias Santander.....	8,45	22,20
Correo Hendaya (vía Avila).....	22,30	6
— Galicia (vía Avila).....	10,20	7,45
— Santander (vía Segovia).....	17,25	8,15
— Asturias (vía Avila).....	18	8,40
Mixto Galicia.....	19,45	14,20
— Francia Bilbao (vía Avila).....	6,40	19,50
Mensajerías Segovia-Escorial.....	20	15,47
Ligeros Segovia.....	7,30 18,45	11,20-20,54
— Avila.....	9,12 y 16	11,42-20,25
Tranvía Pozuelo.....	8,02 16,35	18,47
— Escorial-Cercedilla.....	14,10 y 19,15	9 18,05
— ídem (domingos).....	9,56	20,05
Madrid-Zaragoza-Alicante		
Rápido Barcelona.....	9,30	22,45
— Alicante, Valencia y Cartagena.....	9,30	22
— Andalucía.....	9,50	20,30
Expreso Barcelona y Zaragoza... ..	19,45	9,35
— Andalucía.....	22,40	8,50
— Algeciras.....	18,50	10,15
— Toledo.....	9,15	20,10
— Badajoz (alterno).....	8,40	21,20
Correo Barcelona y Zaragoza... ..	21,10	8,35
— Zaragoza.....	18,30	11,35
— Andalucía.....	22	7
— Cuenca.....	18,30	11
— Badajoz.....	19	9,25
— expreso Alicante.....	20,35	7,30
— expreso Cartagena.....	23	8
— expreso Valencia.....	21,35	8,35
— Toledo.....	18	10,30
Omnibus Guadalajara .. 10, 16,30	20	8,20 - 17,40
— Barcelona.....	7,10	20
— Sigüenza.....	13,20	14,50
— Toledo.....	7,45 21,15	14,35 - 22,15
— Aranjuez... ..	13	15,35
Mixto Alicante, Valencia y Cartagena.....	10,20	18
— Andalucía y Cuenca.....	7	21,40
— Alcázar.....	17,15	11,40
— Badajoz y Toledo.....	12	17,25
— Toledo.....	17	14,35
— Aranjuez y Cuenca.....	19,30	9,45
Tranvía Getafe.....	6,20 9 y 14,15	7,45 - 13,15
Madrid-Cáceres Portugal		
Expreso Cáceres-V.-Alcántara ...	21,05	8,25
Correo Cáceres V.-Alcántara.....	18,40	10,24
Mixto Cáceres-V.-Alcántara.....	8,35	19,48
— Griñón.....	14 y 20	6,58



Casa MERP

PAPELERIA

Arreglo de todas las marcas de stylográficas, estuches de dibujo

Echegaray, 7

Teléfono 15.929

Gran mantequería

“LOS ALPES”

Las más próxima a la Puerta del Sol
Quesos, mantecas, conservas, vinos y licores
de las mejores marcas

4, Carmen, 4

A. Rodrigo



SASTRE DE MODA

CASA ESPECIAL EN TRAJES DE ETIQUETA

Mayor, núm. 44. = Madrid.



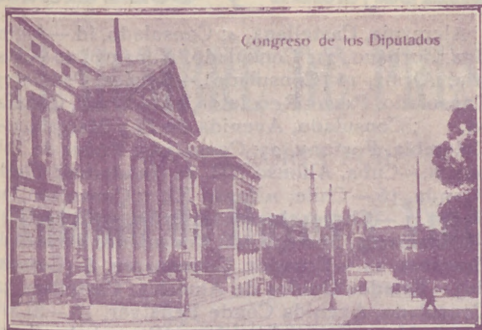

Congreso de los Diputados

FÁBRICA Y ALMACÉN

de pianos, órganos y armoniums

Ricardo Rodríguez

VENTAS AL CONTADO Y A PLAZOS

Despacho: Ventura de la Vega, 3

Talleres: Pizarro 19 (Palacio de Chesto)

Teléfono 12.344

Mesón del Segoviano

El más popular de la Corte, donde se admiran los famosos frescos pintados por el gran artista granadino Arturo Gil Alguacil.—Espacioso Garage.

Cava Baja, 28 y 41.—Teléfono 14.853



ALFONSO ALONSO EL AS DE LA SIDRA

NALON

Fabada y pote asturiano

TRES CRUCES, 1.

MADRID



Plaza de Toros

¡Le interesa mucho!

Al llegar a Madrid, instálese confortablemente en uno de los siguientes Hoteles, los mejores y más principales de la Corte

Palace Hotel (Plaza de Cánovas y Calle de Medinaceli).—El más regio y hermoso de España.

Hotel Ritz (Plaza de la Lealtad).—El más suntuoso y aristocrático.

Reina Victoria (Plaza del Angel).—El más confortable, cuya pensión es desde 35 pesetas.

Hotel Regina (Alcalá 19).—Elegantísimo y limpio, pensión desde 25 pesetas.

Hotel Inglés (Echegaray 8 y 10).—Antiguo y precioso, con su pensión desde 20 pesetas.

Hotel Paris (Calle de Alcalá 2).—El más cómodo y céntrico, pensión desde 25 pesetas.

Príncipe de Asturias (Carrera de San Jerónimo, 30 y Echegaray, 1 y 3).—Modernísimo y coquetón, pensión desde 22 pesetas.

Hotel Royal Meublé (Calle de Tetuán, 15).—El más escogido de Madrid, pensión desde 13 pesetas.

PARA TOMAR BUEN CAFE, hágalo en los siguientes sitios, por ser sus géneros de inmejorable calidad y sus locales de sumo agrado.

Nuevo Café Oriental (Puerta del Sol, 11 y 12 y Preciados, 2).—El café mejor y el local más clásico. Grandes conciertos diarios.

Puerto Rico (Puerta del Sol, 3).—Esmerado y notable servicio.

Café Universal (Puerta del Sol, 15).—Comodísimo y monumental.

Café Colonial (Calle de Alcalá, 8).—Esmeradísimo y restaurant de primera.

Café Madrid (Calle de Alcalá, 9).—Enorme y fino servicio servido por competentes camareros. Estupendos billares.

Lion D'or (Calle de Alcalá, 18).—Exquisito café, gran confort.

Maison Dorée (Calle de Alcalá, 22).—Elegante y nuevo café, restaurant con esmeradísimo servicio.

Savoia (Calle de Alcalá, 49).—Superior café, punto de reunión de ininidad de artistas.

Café del Norte (Red de San Luis).—Popular café y restaurant selecto.

A MEDIA TARDE, para tomar cerveza y mariscos

La Montaña (Puerta del Sol; 1 y Calle de Alcalá, 2).

Figaro (antiguo Maxins, Calle de Alcalá, 17).—Son los puntos más deliciosos y céntricos.

PASARA USTED UNA BUENA TARDE en los mejores y más principales Casinos de Madrid.

Bellas Artes.—Suntuoso edificio edificado a la moderna en la Calle de Alcalá. Punto de reunión de la alta aristocracia.

Casino de Madrid.—Magnífico palacio enclavado en la calle de Alcalá, frente a la de Sevilla. Donde se reúne el más selecto público.

Gran Peña.—Grandioso edificio situado en la entrada de la Gran Vía, punto de reunión de los títulos más afamados de España.



Felix Toco

FÁBRICA DE BRONCES ARTÍSTICOS
LÁMPARAS CAMAS
MUEBLES Y HERRAJES

DEPACHO CENTRAL: NICOLÁS M^e RIVERO, 31 B

FÁBRICA: Paseo de las Acacias, 2, dupdo^o
Teléfono 5407 M MADRID

Cine Pathé Baby, nuevo modelo perfeccionado, D. M.; **Camera Baby**, para impresionar películas; **Super-Baby**, para proyectar películas de 100 metros
Revelado de películas, arreglo y reajuste de toda clase de aparatos

Casa Zato
Peligros, 14

PAVON
CAFE BAR

El mejor café.
Servicio esmerado.
Precios corrientes.

Embajadas y Consulados

Alemania, Castellana, 4; Consulado, íd.—Argentina, Zurbano, 21; Consulado, Almagro, 40.—Austria, Alcalá, 16 (Consulado).—Bélgica, Padilla, 23; Consulado, Paseo Recoletos, 21.—Brasil, Castellana, ; Consulado, Avenida de Pi y Margall, 5.—Colombia, Fortuny, 23; Consulado; Núñez de Balboa, 8.—Cuba, Alfonso XII, 23 (moderno); Conde Aranda, 16.—Chile, Alfonso XI, 5; Consulado, San Pedro, 1.—Checoeslovaquia, Orfila, 5 (Consulado).—Dinamarca, Serrano, 45; Consulado, Bárbara de Braganza, 14.—Ecuador, Colmenares, 8 (Consulado).—Estados Unidos de América, Castellana, 32; Consulado, Avenida Conde Peñalver, 16.—El Salvador, Marqués del Riscal, 10; Consulado, Serrano, 17.—Francia, Villalar, 2; Consulado, Villalar, 11. Guatemala, Almagro, 50 (Consulado).—Honduras, Guillermo Rolland, 1 (Consulado).—Inglaterra, Fernando el Santo, 16; Consulado, Alcalá Galiano, 5.—Italia, Mayor, 90; Consulado, Almudena, 2.—Japón, Alcalá, 103.—Méjico, Marqués de Villamagna, 4; Consulado, Lista, 25.—Mónaco, Manuel Longoria, 4 (Consulado)—Noruega, General Martínez Campos, 33; Consulado, Castelló, 42.—Países Bajos: Fernando VI, 27; Consulado, Almagro, 50.—Panamá, F. González, 17; Consulado, íd.—Perú, Lealtad, 4; Consulado, Carmen, 38.—Portugal, Almagro, 50; Consulado, Plaza de la Encarnación, 3. Republicana Dominicana, Serrano, 5 (Consulado). Rumanía, Barquillo, 6 (Consulado).—Rusia, Princesa, 8—Suecia, Zurbano, 25; Consulado, Villanueva, 18—Suiza, Sagasta, 25; Consulado, íd.—Turquía, Santa Engracia, 5 (Consulado).—Uruguay, Caballero de Gracia, 14; Consulado, Conde Xiqueña, 2.—Venezuela, Olózaga, 4; Consulado, Alcalá, 114.

Casas de Socorro

Buenavista, Castelló, 65, Teléf. 52 430.—Centro, Navas de Tolosa, 10, Teléf. 10.025.—Congreso, Fúcar, 8, Teléf. 10.048.—Chamberí, Eloy Gonzálo, 15, Teléf. 30.271.—Hospicio, Augusto Figueroa, 45, Teléf. 16.139.—Hospital, Santa Isabel, 36, Teléfono 10.034.—Inclusa, Encamienda, 21, Teléfono 10.406.—Latina, Carrera de San Francisco, 8, Teléfono 10.022.—Palacio, Cristinos Martos, 3, Teléfono 30.073.—Universidad, San Bernardo, 68, Teléfono 15 632.

Principales Monumentos Artísticos e Istóricos

Biblioteca y Museos Nacionales, Paseo Recoletos.—Museo de Historia Natural, Hipódromo.—Museo de Artillería, calle Mendez Núñez.—Museo de Pinturas, Paseo del Prado.—Observatorio Astronómico, Alfonso XII, 5.—Palacio Real, Plaza de Oriente.—Museo de Reproducciones Artísticas, Alfonso XII, 25.—Congreso de los Diputados, Plaza las Cortes.—Iglesia de San Francisco el Grande, Plaza de San Francisco.—Puerta de Alcalá, Plaza de la Independencia.—Palacio de Comunicaciones, Plaza de Castelar.—Real Academia de la Lengua, Felipe IV.—Obelisco del Dos de Mayo, Paseo del Prado.—Banco de España, Calle de Alcalá.—Puerta del antiguo Hospicio, Fuencarral, 86.—Monumento a Alfonso XII, estanque del Retiro.—Ermita.—Ermita de San Antonio de la Florida, final del Paseo de San Vicente.—Panteón de hombres ilustres, Paseo de Atocha.

3

EL HOMBRE DE PRESA

NOVELA CORTA POR

Antonio de Hoyos y Vinent

(Continuación)

misterioso lazo ajeno a los gestos y a las palabras, los que se han contentado con escuchar sin bucear en ajenas miradas, los que nunca han buscado nada en los ojos de una persona desconocida, las mujeres honradas, los hombres caballerosos y de buena fe, y, en fin, todos los que dormitan en el recato y en la rectitud de conciencia, ignoran qué atroces batallas se encienden al choque de unas pupilas con otras, qué pasiones, qué abnegaciones, qué odios y qué simpatías surgen de improviso, y los faltos de resolución para ir al fondo de otras pupilas no han gozado el acre placer de, después de algunos años, hallar súbitamente, en una mirada, a un amigo desconocido o a una mujer amada.

A primera vista parecía muy joven con su rostro enjuto, todo afeitado, de esa rosada transparencia casi femenina de algunos adolescentes, sus cabellos rubios, dorados, sus dientes blanquísimos y sus ojos verdes. Veinticinco o veintiseis años, lo más, se le darían. Pero con su juventud pasaba como con su elegancia, que al principio de observarla parecía muy correcta, muy *gentleman*, irreprochable; pero que examinada con atención iba denotando detalles de mal gusto, una exageración en el corte del *smoking*, el chaleco de *moaré* blanco, cruzado por la cadencia de perlas, el grueso brillante en la pechera...

(Continuará.)

PAPELERIA
DE
MODA

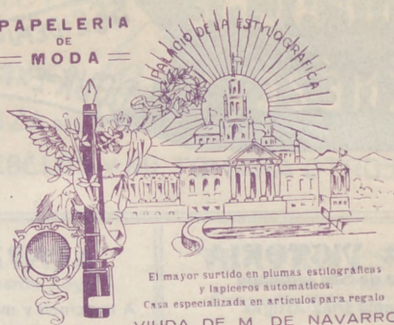

El mayor surtido en plumas estilográficas y lapiceros automáticos. Casa especializada en artículos para regalo. VIUDA DE M. DE NAVARRO. Preciados, 5 :: MADRID :: Tel. 10.197

¡Un momento!

Tome las señas de esta Casa, compre en ella una vez, y será la Papelería donde se surta siempre.

¡No lo olvide!

Palacio de la estilográfica
5, Preciados, 5
MADRID



GRAN RESTAURANT

Calle de Tetuán, 15.
Teléfono 15.614.—Madrid

Dirigido por su propietario
DON VICENTE TORMO

A 20 metros de la Puerta del Sol.—Especialidad en Paellas Valencianas y Arroz abunda.—Cubiertos a 4 y 5 pesetas y servicio a la carta.

Clemente y García

CAMISERIA Y ROPA BLANCA

Equipos, canastillas, Batas, blusas.
Especialidad en ropas para niños

34, MAYOR, 34

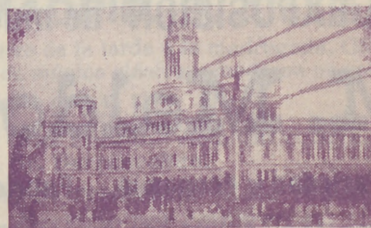



REINA VICTORIA

Carrera de San Jerónimo
Compañía Díaz-Artigas

A las seis y media y diez y media

Juan de Mañara

¡Gran éxito!

Protagonistas PEPITA
DÍAZ y SANTIAGO ARTIGAS

JAI-ALAI

Calle de Alfonso XI

A las cuatro

Primero, a remonte, Ostolaza y Tacolo contra Ochotorena y Errezábal. Segundo, a pala, Izaguirre y Ochoa contra Badiola y Narrau I.

No falte hoy a Jai-Alai.

NOVEDADES

A las seis

La rubia del Far-West

A las siete y cuarto

El hada del frío

A las diez y cuarto

Las tres vesuras del niño

ESTRENO

**Todo el año es Carnaval,
o Momo es un carcamal.**

ZARZUELA

A las cinco y media

El caserío

A las diez

La tempestad

TEATRO APOLO

A las seis y media

El huésped del Sevillano

A las diez y media

El sobre verde

FUENCARRAL

A las seis y media

La calesera

A las diez y media

Marina

TEATRO MARTÍN

Compañía de zarzuela

A las seis

**El espejo de las doncellas
Las mujeres de Lacuesia**

A las diez y cuarto

**El romano caprichoso
Las niñas de mis ojos**

TEATRO DE LA LATINA

Compañía MARIA PALOU

A las seis y media

La hija de la Dolores

A las diez y media

La hija de la Dolores



Recetas útiles

«Limpieza del terciopelo». — Se preparan algunas rebanadas de pan tierno que se tuestan y se aplican sobre la mancha y se va hasta que ésta haya desaparecido. También se limpian las manchas del terciopelo frotándolas con tocino.

«Limpieza de los impermeables». — El barro es, en general, muy alcalino, principalmente el de las ciudades, y se adhiere fuertemente a las telas impermeables. Para limpiarlas basta lavarlas con una esponja empapada en agua avinagrada: el vinagre se combina con el calí y desaparecen las manchas.

«Limpieza de los broncees dorados barnizados». — Mézclense cuidadosamente 300 gramos de blanco de España pulverizado con igual cantidad de cremor tártaro también pulverizado y 150 gramos de alumbre calcinado, de manera que se obtenga un polvo completamente homogéneo. Si diluirá parte de este polvo completamente homogéneo. Se diluirá parte de este polvo en un poco de agua, formando una pasta clara y empapando en ella un lienzo fino, se frotarán los broncees que se quieran limpiar, lavándolos después con agua clara y secándolos con una gamuza.

«Un limpiaplumas excelente y económico es la patata». — Cuando por efecto de la acción corrosiva de la tinta se pongan las plumas torpes para el trabajo

“LA EXPOSICION” de muebles nuevos

M. Maldonado

Variedad y economía. — Fabricación propia.

Leganitos, 4, toda la casa. --- Teléfono 15294





hoy 30 de
Marzo de 1927

MACIOS DE INTERES

útil y prácticas.

Se pres... no hay más que clavarlas unas cuan-
tias veces en un trozo de patata monda-
mancia y se quedarán los puntos como nue-
o. Tercer...

«Para exterminar el piojillo de los
allineros y palomares». — Cuando al
nochecer se retiran las gallinas, se in-
roduce en el gallinero una rama de
ajo, y al día siguiente se la encontrará
cubierta de piojillo. Quémese y repítase
esta operación de vez en cuando con ra-
mas frescas. En los palomares, de igua-
les resultados.

«A los niños pequeñitos». — Se les
puede alimentar con huevos, porque
ellos digieren a las mil maravillas y sacan
de ellos todos los elementos nutritivos
necesarios para su desarrollo.

Para los niños delicados, desde la
edad de dos a seis años, el mejor des-
ayuno es un huevo bien batido con un
poco de leche.

«Para que no se raje la piel del calza-
do». — Hay algunos remedios más o me-
nos prácticos; pero entre los mejores
puede figurar a la cabeza de la lista el
aceite de reino. Se aplica una vez al
día, dejándolo sobre la piel doce horas,
al cabo de las cuales se puede embetu-
nar y sacar lustre al calzadn con toda
facilidad y perfección.



Chocolates-Cafés
MARCA *La Madrileña*
PLAZA DEL PROGRESO-13-MADRID
PRUEBELOS Y NO TOMARA OTROS

Cafés tostados
desde 8 pesetas kilo.

Teléfono 12.219

FONTALBA

Compañía Margarita Xirgu

A las seis

La ermita, la fuente y el río

A las diez y cuarto

La cantaora del puerto

¡Gran éxito!

TEATRO COMICO

Compañía Prado-Chicote

A las seis y media

He visto a un hombre saltar

A las diez y media

Charleston

TEATRO ALKAZAR

A las seis

Doña Tufitos

A las diez y media

Pensión Valdivia

PAVON

A las seis y a las diez

Grandioso programa de for-
midable películas. Exito de

Precios popularísimos.

Linoleun baratisimo

Acuchillado y brillo a los pisos,
presupuestos gratis. Me encar-
go de limpieza general de Ofici-
nas, Bancos, Teatros, etc.

Huertas, 15, Bisuteria
TELEFONO 15-15 M.

TEATRO ESLAVA

Pasadizo de San Ginés
Compañía MELIA-CEBRIAN

Ultima semana

A las seis y media y diez y media

Dollars

Aviso: Este vodevil se hace
igual que en París, sin quitar
nada de su gracia picaresca.

Funciones populares

BUTACAS, 2,50 PTAS

INFANTA ISABEL

Calle de Barquillo

Compañía de comedias

A las seis y media

Suéltate el pelo, Rosario

A las diez y media

Mi cocinera

¡Gran éxito!

CIRCO PRICE

Plaza del Rey
Directores: Rexach y Perezoff

A las diez y cuarto

Toda la gran compañía de
circo. Enormes atracciones.

SCHAFFER el artista enci-
clopédico (12 números presen-
tados por el formidable artista
y el sensacional espectáculo
LAS FUENTES LUMINO-
SAS, éxito insuperable de la
Exposición de Artes Decorati-
vas de París.

CAFE DE MADRID.-9, Alcalá, 9

Todos los días, de tres de la tarde a la madrugada, GRAN-
DES CONCIERTOS de música clásica y moderna por el

TRIO HISPANIA

Violín, Srta. Petra Cruz Luceño.-Violonchelo, Srta. An-
drea Varlet.—Piano, Sr. Barrenechea.

Excelente servicio de restaurant Café Moka se-
lecto, 0,50 pesetas. Servicio por camareros.

28 BILLARES DE PRECISION

Sección recreativa

CHARADAS

I
Artículo la *tercera*;
en las aves *prima dos*.
Mi *todo* es el apellido
de un dibujante pintor.

II
En Inglaterra vive mi *dos tercia*,
ilustre por su nombre y abolengo.
La *primera* es muy fácil, pero sólo
diré que es un adverbio.
Prima, segunda tres un literato
cuya prosa revela gran talento.

TARJETA ANAGRAMA

RAMOTA

Formar con estas letras el nombre de un pueblo de Cataluña y un tiempo de verbo.

EPIGRAMA

Mientras buscaba el maná
me quiso mucho Bautista;
hoy ha heredado, es bolsista,
y no me conoce ya.

Pero como vive en tonto;
y gasta a más no poder,
seguro estoy de que pronto
me volverá a conocer.

M. DEL PALACIO.

COMBINACION

Sustituir estos puntos con dos vocales y dos consonantes que, combinadas, den: el nombre de un animal, un adjetivo, otro adjetivo (el cual está a la vista) y una palabra anticuada.

CHARADA

I
Mi *primera cuarta*
es un nombre un poco raro,
mi *segunda* con mi *cuarta*
un animal de mi agrado;
segunda, tercera y cuarta
en cuarteles hallarás,
y el *todo*, bonita flor
que a muchos les gustará.

Soluciones del número anterior

Al jeroglífico:

En la pila del bautismo
Te puso el cura Dolores,
Y en mi corazón más tarde
Pusiste tú el mismo nombre.



PARA HOMBRES

Ayer ventrudo, hoy enjuto,
es que uso

La faja de Justo

Justo Juan

Carmen, 10.-Madrid

Para comer bien

y con la seguridad de un servicio esmerado, lo hace usted en

CASA SUSJE

RELATORES, 24

Jerez en Madrid

ZENITH



PARAGUAS

Bolsillos y Sombrillas

Compre sus artículos en esta casa

VALERO

39, CARRETAS, 39

BASTONES





Palacio Real

Vinos finos de Mesa **INFANTA**

De sus Viñedos y Bodegas en Chinchón
Vinos de Rioja Gómez Cruzado
Coñac y Ponche Caballero

Barcelona, 12.--MADRID.--Teléf. 15.621

Alhajas de ocasión

Relojes de oro de ley desde 40 pesetas

Perla, Carretas. 4

Platería, relojes económicos desde 7 pesetas,
bisutería, objetos para regalos

**Perla, Conde de Romanones, 1, duplicado
MADRID**

EL REY DE LA ELEGANCIA en la Sastrería de Moda

CORTE ULTRAMODERNO

Se admite género para su confección

Concepción Jerónima, 10

MADRID

Apaparato para desinfección **APOLO**



Lo más práctico, lo más económico, lo más elegante

Pulveriza y lanza un chorro a ocho metros de altura

Desinfección de habitaciones, árboles y plantas

Patente 69816. - MADRID

**TOMÁS LÓPEZ
DOCTOR MATA, 1**

Nueva tarifa para los coches de Plaza

Franja color naranja

Primer límite - Por una carrera, de una a cuatro personas, a iguales horas del día que de la noche, 1,25.

Por una carrera, de una a cuatro personas, a la Plaza de Toros de Madrid, en días y horas de fiesta o corrida, 1,25.

Por una carrera, con una o cuatro personas, lo mismo de día que de noche, incluso a los cementerios de Nuestra Señora de la Almudena y civil del Este, siempre que se despidiera el coche dentro de este límite, 3.

Segundo límite - Por una carrera, con una o cuatro personas, a iguales horas del día o de la noche, 2,25.

Por una hora, con una o cuatro personas, lo mismo de día que de noche, incluso a los cementerios de Nuestra Señora de la Almudena y civil del Este, siempre que el coche se despidiera dentro de éste o del primer límite, 3.

Tercer límite - Por una carrera, de una a cuatro personas, a igual hora del día que de la noche, 3.

Por una hora, con una o cuatro personas, lo mismo de día que de noche, incluso a los cementerios de Nuestra Señora de la Almudena y civil del Este, siempre que el coche se despidiera dentro del primero o segundo límite, 3.

Si se despidiera el coche dentro del tercer límite, la última hora se abonará completa a razón de 4 pesetas.

SERVICIOS ESPECIALES

Por una carrera, de una a cuatro personas, en las horas del día, a los cementerios de Nuestra Señora de la Almudena y civil del Este, 4 pesetas.

Por una carrera a San Isidro del Campo durante la romería, a uno o cuatro personas, a cualquier hora del día o de la noche, 2,50 pesetas.

Por una carrera a la Pradera del Corredor el Miércoles de Ceniza, por una o cuatro personas, a cualquier hora del día o de la noche, 2,50.

LÍNEAS DE TRANVIAS

- 25 Nilos, 0,30.—Cda. de Toros... 0,30
- 26 Plaza Mayor-Leganés... 0,50
- 27 Cibeles-P. de Toledo... 0,15
- 28 Pozas-Sol, 0,15.—Sol-Delicias... 0,15
- 29 Red de San Luis-Prosperidad... 0,20
- 30 Puente Valdecañas-Anton Martín... 0,20
- 31 Hipódromo-Chamartín de la Rosa... 0,15
- 32 Sol-Diego de León (por S.)... 0,15
- 33 Santo Domingo-Esaccción Norte... 0,15
- 34 San Domingo-Pozas... 0,15
- 35 Plaza Mayor Puerta del Angel... 0,10
- 36 C. Caminos-Glorieta de Bilbao... 0,10
- 37 Cibeles-Puente de la Princesa... 0,15
- 38 Cibeles-Goya (final)... 0,15
- 39 Pozas-Plaza S. Cruz (p. V. R.)... 0,15
- 40 Prosperidad-P. A. Martínez... 0,15
- 41 S. Domingo-Pozas, 0,15.—Pozas-E. Agric., 0,10.—E. Agric., 0,20
- 42 Puerta de Hierro... 0,20
- 43 Cibeles-Hipódromo... 0,20
- 44 Cibels.-Pías, 0,10.—Pías.-Vías, 0,10
- 45 Cibeles-Plaza Manuel Becerra... 0,15
- 46 Prosperidad-Serrano... 0,10
- 47 Plaza Mayor-Fuenteclilla... 0,06
- 48 Plaza Mayor-Mataderos... 0,20
- 49 Quevedo-Cibeles-P. de Atocha... 0,15
- 50 Glorieta Bilbao-Colón-Goya... 0,15
- 51 Glorieta Ruiz Jiménez-G. Gzde... 0,15

LÍNEAS DE

- 1 Sol-Salamanca... 0,15
- 2 Sol-Arguelles... 0,15
- 3 Salamanca-Sol... 0,15
- 4 Sol-Ventas, 0,20.—Sol-Pardina... 0,15
- 5 Servicio especial Plaza de Toros, Cda. de Nilos, 0,20, Toros... 0,30
- 6 Sol-Pardinas... 0,15
- 7 Goya-Sol, 0,15.—Sol-Arguelles... 0,15
- 8 Sol-Hipódromo... 0,15
- 9 Bombilla-Sol... 0,15
- 10 Sol-Bombilla, 0,30.—Sol-Hipmo... 0,20
- 11 Sol-Esaccción del Norte... 0,15
- 12 Sol-Arguelles-Retiro... 0,15
- 13 Sol-Arguelles (Rosales)... 0,15
- 14 A. Martín-Sol, 0,10.—Sol-Odo... 0,10
- 15 P. Vils.-Sol, 0,25.—Sol-Quevedo... 0,10
- 16 V. Valdecañas-Sol, 0,25.—Sol-Cham-bert-Olavide... 0,10
- 17 Sol-Phco, 0,25.—Sol A. Martín... 0,10
- 18 C. Caminos-Sol, 0,10.—Sol-Pgs... 0,05
- 19 Obelisco-Sol, 0,10.—Sol-S. Fco... 0,10
- 20 C. Caminos-P. Alonso Martínez... 0,10
- 21 C. Caminos Red de San Luis... 0,10
- 22 Sol-Pozas (por Leganitos)... 0,15
- 23 Pozas-Sol, 0,15.—Sol-Embajada... 0,15
- 24 Sol-Fuenteclilla... 0,10
- 25 P. Myr.-Crb. Bajo, 0,30.—C. Alto... 0,10
- 26 Sol-Especial P. de Toros. Cda. de

Reparto diario
Gratis
en
Casinos
Hoteles
y Cafés.
Número 2.111 ejemplares
1.000 gratis



“Espectáculos de Madrid”

Es la única revista diaria en España en su clase. Sus extensísimas tiradas, que se distribuyen diariamente en hoteles, casinos, cafés, barberías, limpiabotas, etc., hacen de ella

la mejor y más eficaz propaganda

Siendo nuestra mayor garantía, la vista del comercio, los

¡cinco años de publicación no interrumpida!

Por lo cuál este es

el anuncio más barato y mejor.

Encargue sus anuncios y reclamos a

“Espectáculos de Madrid”

2, CONDE DE ROMANONES, 2

REPARACION dentro de breves días



en su quinta temporada taurina.

¡Ocho páginas! ¡profusión de grabados! ¡colaboración de prestigiosas firmas! ¡información completa de Madrid y provincias!

Reapareceremos diciendo LA VERDAD EXACTA como en años anteriores.

Sus repartos se harán en los cafés y en la puerta de la Plaza de Toros de Madrid.

¡Completamente gratis!

Hacemos anuncios a precios fantásticos.

2, Conde de Romanones, 2

Tarifa para el servicio de Automóviles.

Al servicio público, clasificados por su categoría de fuerza y distinguidos por franjas en los colores naranja y verde.

FRANJA AZUL	Pescetas
Los 800 primeros metros.....	0,80
Por cada 200 metros más.....	0,25
Por cada hora que el coche esté parado, en fracciones de 0 25.....	3,00

FRANJA NARANJA	Pescetas
Los 800 primeros metros.....	0,60
Por cada 200 metros más.....	0,10 y 0,20
Por cada hora que el coche esté parado en fracciones de 0,10 o 0,20...	2,00 y 2,50

FRANJA VERDE	Pescetas
Los 800 primeros metros.....	0,40
Por cada 200 metros más.....	0,10 y 0,51
Por cada hora que el coche esté parado en fracciones de 0,10 y 0,15...	2,00

Tenencias de Alcaldía

Districtos: Buenavista, Olózaga, 1, Teléf. 52.411. Centro, Plaza Mayor, 3, Teléf. 10.060.—Congreso, Cervantes, 19, Teléf. 10.045.—Chamberí, Plaza de Chamberí, 7, Teléf. 30.064.—Hospicio, Libertad, 18, Teléf. 15.937.—Hospital, Cabeza, 9, Teléfono 10.032.—Inclusa, Juanelo, 20, Teléf. 10.027.—Latina, Carrera de San Francisco, 8-10, Teléf. 10.140. Palacio, Tutor, 27, Teléf. 30.264.—Universidad, Alberto Aguilera, 3, Teléf. 30.136.

Ministerios

Presidencia, Paseo de la Castellana, 3, Teléfono 30.165.—Estado, Plaza de la Provincia, 3, Teléfono 16.547.—Fomento, Paseo de Atocha, 1 y 3, Teléf. 10.062.—Gobernación, Puerta del Sol, 7 y Correo, 1, Teléf. 53.039.—Gracia y Justicia, San Bernardo, 47, Teléf. 14.883.—Guerra, Alcalá, 47; Prim, 10 y 12 y Barquillo 10, Teléf. 12.608.—Hacienda, Alcalá, 11 y Aduana, 10, Teléf. 11.397.—Instrucción Pública y Bellas Artes, Paseo de Atocha, 1 y 3, Teléf. 10.402.—Marina, Plaza de los Ministerios, 7 y Bailén, 5, Teléf. 13.296.—Trabajo, Comercio e Industria, Marqués de la Ensenada, 8, Teléfono, 32.256.

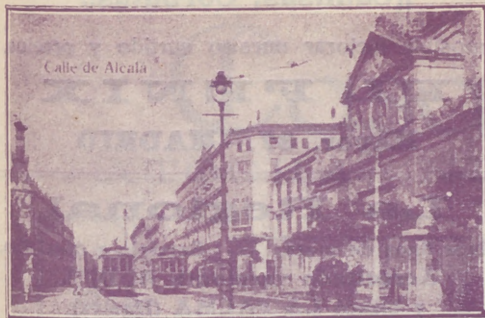

DROGUERIA Y PERFUMERIA

José Alarcón

ATOCHA, 88

Drogas para todas las industrias.
Especialidad en esencias y colorantes
para gaseosas y confitería.

No comprar sin consultar precios en esta Casa.

LA CORUÑA

MARTÍN NAVAZO

Vinos, restaurant, cervezas, licores de todas las
marcas, mariscos del día, aperitivos y bocadillos
La peña más clásica de Madrid.

4, ALCALA, 4

Luis Bahía

"La Cepilla"

VINOS FINOS DE MESA
DEGUSTACION

3, Pellgros, 3

LUIS FEIJCO



Casa Adoración

ULTIMAS NOVEDADES DE PARIS **Sombreros**
para
señora
y niñas.

4, CALLE DEL PRADO, 4
TELEFONO 14 226

Algunos museos que merecen visitarse

- Arqueológico Nacional* Serrano, 13: De diez a cuatro diario; festivos, de diez a una.
- Armería Real*: De diez a una, diario, una peseta; jueves, gratis, de dos a tres.
- Arte Moderno*, Paseo de Recoletos, 20: De ocho a una, diario, una peseta; jueves y domingos, gratis.
- Artillería*, Méndez Núñez: De ocho y media a doce y media, diario, 0,25 pesetas; martes y sábados, gratis.
- Caballerizas Reales*, Bailén, 8: De dos a cinco, diario, una a seis personas dos pesetas; lunes, gratis.
- Museo Romántico*, San Mateo, 13: De once a cuatro, entrada gratis.
- Nacional de Ciencias Naturales*, Castellana (Hipódromo): De nueve a doce, diario, y de nueve a doce y media, festivos.
- Nacional del Prado*, Paseo del Prado, 9: De diez a cuatro, diario, y de diez o dos, festivos; Domingos y jueves gratis,
- Naval*, P. Ministerios 7: De diez a una, diario.

TARIFA DE CORREOS.—Correspondencia ordinaria.

PUNTO DE DESTINO	CARTAS		Tarjetas postales		Sobres mandados y objetos asegurados		Derecho de certificado	
	Tipo de peso	Francia	Sen-cillas	Sen-cillas	Tipo de peso	Francia	Cualquier peso	Cts.
	Grs.	Cts.	Cts.	Grs.	Cts.	Cts.	Cts.	Cts.
Interior de las poblaciones.....	20	15	15	20	15	30	30	(h)
Península, Islas Baleares, Canarias, posesiones españolas del Norte de África y Andorra....	25	25	15	25	25	30	30	h)
Portugal, Gibraltar, Filipinas y América.....	25	25	15			30	30	
Fernando Póo, Annobon, Coris y demás posesiones del Golfo de Guinea.....	20	30	15	20	30	30	30	
Oficinas españolas en Marruecos y Tanger.....	30	20(a)	15	30	20	30	30	
Todos los demás países.....	20	40	25			40	40	

(a) Los primeros 20 gramos son 40 céntimos, y cada 20 gramos que exceda, de los 20 primeros, 20 céntimos. —(h) Por excepción es de 5 céntimos solamente el importe del certificado para los impresos que contienen libros, sin que haya derecho a indemnización en caso de extravío.

Carteleras de Cines y Deportes

CINEMATOGRAFOS

Real Cinema (Plaza Isabel II). Todos los días gran programa tarde y noche, Domingos y días festivos por secciones.

Príncipe Alfonso (Génova).—Tarde y noche colosal programa. Domingos y festivos por secciones.

Monumental Cinema (Plaza de Antón Martín).—Cinco y media y diez noche, gran programa, Domingos y festivos por secciones.

Cinema del Callao (Plaza del Callao).—Todos los días, tarde y noche, grandes programas de películas, Domingos y festivos por secciones.

Sage (Palacio de la Música, Avenida Pí y Margall).—A las seis y a las diez, grandes programas de películas. Sábados conciertos, Domingos y días festivos por secciones.

Cine de San Miguel (Plaza de San Miguel).—A las cuatro y media y a las diez y media, colosales películas. Domingos secciones.

Cine Ideal.—A las cinco y media y a las diez, grandioso programa de películas, Domingos y días festivos por secciones.

Cinema Bilbao (Fuencarral, 122).—Tarde y noche, secciones de cinematógrafo. Domingos por secciones.

Cinema Goya (Calle Goya).—A las seis y a las diez, gran programa de cinematógrafo, Festivos por secciones.

Cine Argüelles (Calle del Marqués de Urquijo).—Tarde y noche grandes secciones.

Royalty (Calle Génova).—Selecto programa de cinematógrafo.

Cine Madrid (Calle Tetuán) Tarde y noche gran programa de películas. Domingos y días festivos por secciones.

Cinema España (Paseo de San Vicente).—A las cuatro y media y a las diez y media, grandes programas de películas. Domingos por secciones.

FOLT-BALL

Stadium Metropolitano (Avenida Reina Victoria).—Domingos y días festivos grandes partidos.

Sociedad Gimnástica Española (Diego de León y Torrijos).—Domingos y días festivos grandes partidos.

Campo de Deportes del Real Madrid (Carretera de Chamartín, núm. 11).—Domingos y días festivos grandes partidos.

¡¡Camisas, Corbatas!!

Imposible mejorar nuestro surtido y precios.

EL FÉNIX

Mayor, 37.—MADRID

La Regional

Vinos finos de mesa. -:- Servicio a domicilio.

Acreditado vermouth A. D. A.
y blanco LA PALMA (Huelva).

1, Los Madrazo, 1.

Teléfono 86-68-M.

DENTADURAS Y ALHAJAS

Aunque estén rotas compro

Felipe, III, núm. 1, Joyería

(Entre Plaza y calle Mayor)

“Casa Luis”

Vinos - Cervezas - Licores

Antiguo dependiente de «La Coruña»

El sitio más delicioso de Madrid

Aperitivos, Refrescos. Vinos y Licores de las más acreditadas marcas.

18, Los Madrazo, 18

¡¡Gran liquidación!!

Trajes a medida, negros, azules y fantasia

¡¡A 40 pesetas!!

“La Argentina”. Toledo, 69

(Plaza de San Millán)

COLOMBO Bar

Cruz, 23 ?....

Gamisería y corbatería

LA NOVEDAD

Siempre tengo las últimas novedades a precios económicos.

San Bernardo, 42

RELOJERÍA

DE
MANUEL ALVAREZ

Compra y venta de relojes de todas clases, antiguos y modernos.

6, CALLE DEL PRADO, 6.—Teléfono 14.226

Casa Cano

ATOCHA, NÚM. 2.—MADRID

Almacenes de Tejidos en General



Primera Casa en Velos y Mantillas

LA CATEDRAL

DE LAS COLCHAS

Mantas, Mantelerías y Géneros blancos

EL ENCANTO DEL HOGAR



“Vampiro”

A. E. G.

LIMPIA TODO SIN TRABAJO ALGUNO

“Dandy”

A. E. G.

GARANTIZA
BRILLO ESPEJO



Pida usted demostraciones gratuitas al

Teléfono 16.202

A. E. G.-Conde de Peñalver, núm. 7



MATERIAL

para T. S. H.

Telefunken. -- Berlín.

Aparatos de lámparas, de galena, auriculares,
cascos, altavoces, lámparas.

Detalles de todas clases facilita el Representante exclusivo para España y Portugal

A. E. G.-Ibérica de Electricidad, S. A.

Madrid, Paseo de Recoletos, 17

y sus oficinas en Barcelona, Bilbao, Gijón,
Sevilla, Valencia, Granada y Zaragoza.

