

Quinto año de publicación no interrumpida.

ESPECTÁCULOS DE MADRID

REVISTA DIARIA
Y
GUIA DE LA CAPITAL

CRÓNICAS = NOVELAS = PASATIEMPOS =
TEATROS = TOROS = CINES = VARIETÉS Y SPORT

Se reparte gratis



DIRECCIÓN:

CONDE DE ROMANONES, 2 - ESQ. A CONCEPCIÓN JERÓNIMA



Unión Musical Española

Carrera de San Jerónimo, 30 (edificio propiedad) y Preciados, 5.

Autopianos, Pianos, Armoniums, Instrumentos accesorios, Rollos Diana.
Música Española y Extranjera. AUTOPIANOS DE ALQUILER.

Casa la más surtida y más barata de España.

Odeon



Máquinas y Discos

PLAZOS Y CONTADO

EL MEJOR Y MÁS ARTÍSTICO REPERTORIO

AGENCIA EN MADRID:

PRECIADOS, 1 Y PELIGROS, 14 Y 16

Horario de trenes.

	Salida de Madrid	Llegada a Madrid
Compañía del Norte		
Expreso Hendaya (vía Avila).....	21,30 22	7 - 9,15
— Galicia (vía Avila).....	18,50	10,05
Surexpreso Francia (vía Avila).....	21	10,40
Rápido Francia (vía Segovia).....	9,45	21,40
— Asturias Santander.....	8,45	22,20
Correo Hendaya (vía Avila).....	22,30	6
— Galicia (vía Avila).....	10,20	7,45
— Santander (vía Segovia).....	17,25	8,15
— Asturias (vía Avila).....	18	8,40
Mixto Galicia.....	19,45	14,20
— Francia Bilbao (vía Avila).....	6,40	19,50
Mensajerías Segovia-Escorial.....	20	15,47
Ligeros Segovia.....	7,30 18,45	11,20-20,54
— Avila.....	9,12 y 16	11,42-20,25
Tranvía Pozuelo.....	8,02 16,35	18,47
— Escorial-Cercedilla.....	14,10 y 19,15	9 18,05
— idem (domingos).....	9,56	20,05
Madrid-Zaragoza-Alicante		
Rápido Barcelona.....	9,30	22,45
— Alicante, Valencia y Cartagena.....	9,30	22
— Andalucía.....	9,50	20,30
Expreso Barcelona y Zaragoza...	19,45	9,35
— Andalucía.....	22,40	8,50
— Algeciras.....	18,50	10,15
— Toledo.....	9,15	20,10
— Badajoz (alterno).....	8,40	21,20
Correo Barcelona y Zaragoza....	21,10	8,35
— Zaragoza.....	18,30	11,35
— Andalucía.....	22	7
— Cuenca.....	18,30	11
— Badajoz.....	19	9,25
— expreso Alicante.....	20,35	7,30
— expreso Cartagena.....	23	8
— expreso Valencia.....	21,35	8,35
— Toledo.....	18	10,30
Omnibus Guadalajara ..	10, 16,30	20 8,20 - 17,40
— Barcelona.....	7,10	20
— Sigüenza.....	13,20	14,50
— Toledo.....	7,45 21,15	14,35-22,15
— Aranjuez.....	13	15,35
Mixto Alicante, Valencia y Cartagena.....	10,20	18
— Andalucía y Cuenca.....	7	21,40
— Alcázar.....	17,15	11,40
— Badajoz y Toledo.....	12	17,25
— Toledo.....	17	14,35
— Aranjuez y Cuenca.....	19,30	9,45
Tranvía Getafe.....	6,20 9	y 14,15 7,45 - 13,15
Madrid-Cáceres Portugal		
Expreso Cáceres-V.-Alcántara ...	21,05	8,25
Correo Cáceres V.-Alcántara.....	18,40	10,24
Mixto Cáceres-V.-Alcántara.....	8,35	19,48
— Grñón.....	14 y 20	6,58



Casa MERP

PAPELERIA

Arreglo de todas las marcas de stylográficas, estuches de dibujo

Echegaray, 7

Teléfono 15.929

Gran mantequería

“LOS ALPES”

Las más próxima a la Puerta del Sol
Quesos, mantecas, conservas, vinos y licores
de las mejores marcas

4, Carmen, 4

A. Rodrigo



SASTRE DE MODA

CASA ESPECIAL EN TRAJES DE ETIQUETA

Mayor, núm. 44. = Madrid.



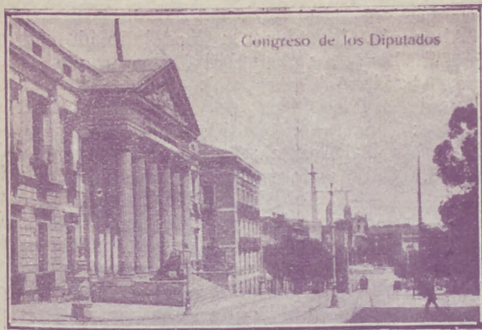

Congreso de los Diputados

FÁBRICA Y ALMACÉN

de pianos, órganos y armoniums

Ricardo Rodríguez

VENTAS AL CONTADO Y A PLAZOS

Despacho: Ventura de la Vega, 3

Talleres: Pizarro 19 (Palacio de Cheste)

Teléfono 12.544

Mesón del Segoviano

El más popular de la Corte, donde se admiran los famosos frescos pintados por el gran artista granadino Arturo Gil Alguacil.—Espacioso Garage.

Cava Baja, 28 y 41.—Teléfono 14.853



ALFONSO ALONSO
EL AS DE LA SIDRA
NALON

Fabada y pote asturiano
TRES CRUCES, 1.
MADRID



Plaza de Toros

¡Le interesa mucho!

Al llegar a Madrid, instálese confortablemente en uno de los siguientes Hoteles, los mejores y más principales de la Corte

Palace Hotel (Plaza de Cánovas y Calle de Medinaceli).—El más regio y hermoso de España.

Hotel Ritz (Plaza de la Lealtad).—El más suntuoso y aristocrático.

Reina Victoria (Plaza del Angel).—El más confortable, cuya pensión es desde 35 pesetas.

Hotel Regina (Alcalá 19).—Elegantísimo y limpio, pensión desde 25 pesetas.

Hotel Inglés (Echegaray 8 y 10).—Antiguo y precioso, con su pensión desde 20 pesetas.

Hotel Paris (Calle de Alcalá 2).—El más cómodo y céntrico, pensión desde 25 pesetas.

Príncipe de Asturias (Carrera de San Jerónimo, 30 y Echegaray, 1 y 3).—Modernísimo y coquetón, pensión desde 22 pesetas.

Hotel Royal Meuble (Calle de Tetuán, 15).—El más escogido de Madrid, pensión desde 13 pesetas.

PARA TOMAR BUEN CAFE, hágalo en los siguientes sitios, por ser sus géneros de inmejorable calidad y sus locales de sumo agrado.

Nuevo Café Oriental (Puerta del Sol, 11 y 12 y Preciados, 2).—El café mejor y el local más clásico. Grandes conciertos diarios.

Puerto Rico (Puerta del Sol, 3).—Esmerado y notable servicio.

Café Universal (Puerta del Sol, 15).—Comodísimo y monumental.

Café Colonial (Calle de Alcalá, 8).—Esmeradísimo y restaurant de primera.

Café Madrid (Calle de Alcalá, 9).—Enorme y fino servicio servido por competentes camareros. Estupendos billares.

Lion D'or (Calle de Alcalá, 18).—Exquisito café, gran contort.

Maison Dorée (Calle de Alcalá, 22).—Elegante y nuevo café, restaurant con esmeradísimo servicio.

Savoia (Calle de Alcalá, 49).—Superior café, punto de reunión de infinidad de artistas.

Café del Norte (Red de San Luis).—Popular café y restaurant selecto.

A MEDIA TARDE, para tomar cerveza y mariscos

La Montaña (Puerta del Sol; 1 y Calle de Alcalá, 2).

Figaro (antiguo Maxins, Calle de Alcalá, 17).—Son los puntos más deliciosos y céntricos.

PASARA USTED UNA BUENA TARDE en los mejores y más principales Casinos de Madrid.

Bellas Artes.—Suntuoso edificio edificado a la moderna en la Calle de Alcalá. Punto de reunión de la alta aristocracia.

Casino de Madrid.—Magnífico palacio enclavado en la calle de Alcalá, frente a la de Sevilla. Donde se reúne el más selecto público.

Gran Peña.—Grandioso edificio situado en la entrada de la Gran Vía, punto de reunión de los títulos más afamados de España.



Felix Uoca
 FÁBRICA DE BRONCES ARTÍSTICOS
 LÁMPARAS CAMAS
 MUEBLES Y HERRAJES

DESPACHO CENTRAL: NICOLÁS M^o RIVERO, 375
 FÁBRICA: Paseo de las Acacias, 2 (clup)^o
 Teléfono 5407-M MADRID

Gine Pathé Baby, nuevo modelo perfeccionado, D. M.; **Camera Baby**, para impresionar películas; **Super-Baby**, para proyectar películas de 100 metros
 Revelado de películas, arreglo y reajuste de toda clase de aparatos

Casa Zato
 Peligros, 14

PAVON
 CAFE BAR

El mejor café.
 Servicio esmerado.
 Precios corrientes.

Embajadas y Consulados

Alemania, Castellana, 4; Consulado, id.—Argentina, Zurbano, 21; Consulado, Almagro, 40.—Austria, Alcalá, 16 (Consulado).—Bélgica, Padilla, 23; Consulado, Paseo Recoletos, 21.—Brasil, Castellana, ; Consulado, Avenida de Pi y Margall, 5.—Colombia, Fortuny, 23; Consulado; Núñez de Balboa, 8.—Cuba, Alfonso XII, 23 (moderno); Conde Aranda, 16.—Chile, Alfonso XI, 5; Consulado, San Pedro, 1.—Checoslovaquia, Orfila, 5 (Consulado).—Dinamarca, Serrano, 45; Consulado, Bárbara de Braganza, 14.—Ecuador, Colmenares, 8 (Consulado).—Estados Unidos de América, Castellana, 32; Consulado, Avenida Conde Peñalver, 16.—El Salvador, Marqués del Riscal, 10; Consulado, Serrano, 17.—Francia, Villalar, 2; Consulado, Villalar, 11. Guatemala, Almagro, 50 (Consulado).—Honduras, Guillermo Rolland, 1 (Consulado).—Inglaterra, Fernando el Santo, 16; Consulado, Alcalá Galiano, 5.—Italia, Mayor, 90; Consulado, Almudena, 2.—Japón, Alcalá, 103.—Méjico, Marqués de Villamagna, 4; Consulado, Lista, 25.—Mónaco, Manuel Longoria, 4 (Consulado).—Noruega, General Martínez Campos, 33; Consulado, Castelló, 42.—Países Bajos: Fernando VI, 27; Consulado, Almagro, 50.—Panamá, F. González, 17; Consulado, id.—Perú, Lealtad, 4; Consulado, Carmen, 38.—Portugal, Almagro, 50; Consulado, Plaza de la Encarnación, 3. Republicana Dominicana, Serrano, 5 (Consulado). Rumanía, Barquillo, 6 (Consulado).—Rusia, Princesa, 8.—Suecia, Zurbano, 25; Consulado, Villanueva, 18.—Suiza, Sagasta, 25; Consulado, id.—Turquía, Santa Engracia, 5 (Consulado).—Uruguay, Caballero de Gracia, 14; Consulado, Conde Xiquena, 2.—Venezuela, Olózaga, 4; Consulado, Alcalá, 114.

Casas de Socorro

Buenavista, Castelló, 65, Teléf. 52 430.—Centro, Navas de Tolosa, 10, Teléf. 10.025.—Congreso, Fúcar, 8, Teléf. 10.048.—Chamberí, Eloy Gonzálo, 15, Teléf. 30.271.—Hospicio, Augusto Figueroa, 45, Teléf. 16.189.—Hospital, Santa Isabel, 36, Teléfono 10.034.—Inclusa, Encomienda, 21, Teléfono 10.406.—Latina, Carrera de San Francisco, 8, Teléfono 10.022.—Palacio, Cristinos Martos, 3, Teléfono 30.073.—Universidad, San Bernardo, 68, Teléfono 15.632.

Principales Monumentos Artísticos e Istóricos

Biblioteca y Museos Nacionales, Paseo Recoletos.—Museo de Historia Natural, Hipódromo.—Museo de Artillería, calle Mendez Núñez.—Museo de Pinturas, Paseo del Prado.—Observatorio Astronómico, Alfonso XII, 5.—Palacio Real, Plaza de Oriente.—Museo de Reproducciones Artísticas, Alfonso XII, 25.—Congreso de los Diputados, Plaza las Cortes.—Iglesia de San Francisco el Grande, Plaza de San Francisco.—Puerta de Alcalá, Plaza de la Independencia.—Palacio de Comunicaciones, Plaza de Castelar.—Real Academia de la Lengua, Felipe IV.—Obelisco del Dos de Mayo, Paseo del Prado.—Banco de España, Calle de Alcalá.—Puerta del antiguo Hospicio, Fuencarral, 86.—Monumento a Alfonso XII, estanque del Retiro.—Ermita.—Ermita de San Antonio de la Florida, final del Paseo de San Vicente.—Panteón de hombres ilustres, Paseo de Atocha.

19

EL AÑO DE UNA MUJER

NOVELA CORTA POR

PEDRO DE RÉPIDE

(Continuación)

con quien un año antes se habría librado muy bien de cruzar la palabra.

Gipsy:

—No comprendo, querida, que haya quien corra detrás de un hombre. ¡Hablando tantos!

Como Susana se entera de que Javier ha salido para Madrid y Lisboa, se planta en Lisboa decididamente.

Habla con la mujer del primer secretario de la Legación, quien la hace saber que aquel por quien pregunta acaba de salir con dirección a Sevilla.

—¿Y por qué no pasa usted aquí el invierno? El clima es delicioso.

Pero Susana adonde va es a Sevilla, y después de las convenientes averiguaciones, se presenta en casa de Amalia la Cartujana.

Amalia:

—Osté disimule si la resibo encamá lo mismo que una liebre. ¡Hemos estao de juerga hasta las ocho'el día! Ya sé lo que osté quié saber. Pues ese pájaro ha volao. ¿Osté tié su miajilla d'interés por él? ¿No es verdad? Pues la voy a dar un buen consejo. Con enterita lealtá. Búsqese osté otro amigo.

Pero Susana, impenitente, se va a buscar al mismo en Tánger.

El cónsul:

—Ha almorzado conmigo, y luego ha recibido un telegrama que debía traerle alguna noticia muy agradable, porque se

(Continuará.)

PAPELERIA
DE
MODA



El mayor surtido en plumas estilográficas y lapiceros automáticos.
Casa especializada en artículos para regalo
VIUDA DE M. DE NAVARRO
Preciados, 5 :: MADRID :: Tel. 10.197

¡Un momento!

Tome las señas de esta Casa, compre en ella una vez, y será la Papelería donde se surta siempre.

¡No lo olvide!

Palacio de la estilográfica
5, Preciados, 5
MADRID



GRAN RESTAURANT

Calle de Tetuán, 15
Teléfono 15.614.—Madrid

Dirigido por su propietario
DON VICENTE TORMO
A 20 metros de la Puerta del Sol.—Especialidad en Paellas Valencianas y Arroz abanda.—Cubiertos a 4 y 5 pesetas y servicio a la carta.

Clemente y García

CAMISERIA Y ROPA BLANCA

Equipos, canastillas, Batas, blusas.
Especialidad en ropas para niños

34, MAYOR, 34

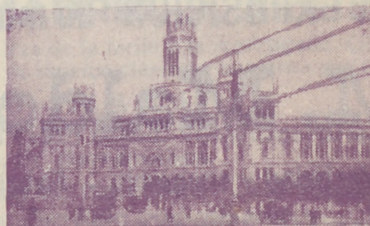



REINA VICTORIA

Carrera de San Jeronimo
Compañia Diaz-Artigas

Beneficio de Josefina Díaz de Artigas.

A las seis y media

Julietta compra un hijo

A las diez y media

Juan de Mañara

JAI-ALAI

Calle de Alfonso XI

A las cuatro

Primero, a remonte, Salsamendi y Echániz J. contra Echániz J. y Ugarte. Segundo, a pala, Azurmendi y Perca contra Izagurre y Narru.

No falte hoy a Jai-Alai.

NOVEDADES

A las seis

El hada del frío

Todo el año es carnaval, o Momo es un carcamal

A las diez y cuarto

El voto

Todo el año es Carnaval, o Momo es un carcamal.

ZARZUELA

A las diez

La flor del Pazo

ESTRENO

TEATRO APOLO

A las seis y media

El sobre verde

A las diez y media

El sobre verde

TEATRO DEL CENTRO

Compañia MANUEL PARIS

A las seis y cuarto y diez y cuarto

Brandy, mucho Brandy

[Éxito colosal]

TEATRO MARTÍN

Compañia de zarzuela

A las seis

Las mujeres de Lacuesta

Las niñas de mis ojos

A las diez y cuarto

El romano caprichoso

Las niñas de mis ojos

Tomando parte SPAVENTA

TEATRO DE LA LATINA

Compañia MARIA PALOU

A las seis y media

Divino Tesoro

A las diez y media

La hija de la Dolores

"LA EXPOSICION" de muebles nuevos

M. Maldonado

Variedad y economía.—Fabricación propia.

Leganitos, 4, toda la casa.—Teléfono 15294



LOS DEPORTES

F U B

EL PARTIDO MADRID-BARCELONA

Fué de gran sensación el encuentro verificado por estas dos entidades, resultando nuevamente derrotado por Barcelona El Real Madrid 4-1. Los goles se alinearon de esta forma:

Barcelona: Lloréns, Más, Muntanya, Ponsá, Castilla, Torralba, Piera, Sastorri, Samitier, Sagi y Pedrol.

Madrid: Martínez, Escobar, Quesada, Mejías, Peña (J.), Peña (M.), Muñagorri, Uribe, Monjardín, Félix y Del Campo. Arbitro: Benito Alonso.

CAMPEONES

Valencia (en Mestalla).—El Valencia ganó 7-1 al Murcia.

Sevilla.—En el campo del Sevilla jugó un partido de campeonato entre el Real Club Deportivo Extremadura y Sevilla, ganando fácilmente El Sevilla por 6-0.

Bilbao.—En Ibaiondo se celebró un partido entre El Arenas y el Campeón aragonés Iberia F. C., ganando El Arenas por 6-0.

Santander.—El Deportivo Coruña empató con El Racing local en una reñida lucha.

Gijón.—El «match» jugado entre Sporting y el R. U. de Valladolid fue siguiente: El Sporting ganó 8-2 al R. U. en una lucha facilísima.

SUBCAMPEONES

Cartagena.—Careciendo de interés





hoy 24 de
Marzo de 1927

PORTAL DOMINGO 20
J B O L

verificó el partido entre El Castellón
El Cartagena, ganando éste por 4-2.
Valladolid.—En el campo del Español
se verificó el partido entre El For-
de Gijón y El Español, venciendo
2-1.
Vigo.—El resultado del partido fué:
Celta 5-2 al Gimnástica de
relavega.

SITUACION DEL CAMPEONATO
Campeones.—Primer grupo, Valen-
4 puntos; Barcelona, 2, y Murcia, 2.
Valencia jugó un partido más que el
Barcelona.)
Segundo grupo: Arenas, 6 puntos;
Sociedad, 2, Iberia, 0. (R. Sociedad
jugó un partido menos que Arenas.)
Tercer grupo: Sevilla 6 puntos; Ma-
2, Extremeño, 0 (Sevilla jugó un
partido más que Madrid.)
Cuarto grupo: Sporting, 8 puntos; De-
5; Racing 2, y R. U. Vallado-
1
Subcampeones.—Primer grupo, Car-
4 puntos; Castellón, 2, y Euro-
2.
Segundo grupo: Athlétic, 4; R. Unión,
R. Zaragoza, 0. (El Athlétic ha jugado
un «match» más que los iruneses)
Tercer grupo: Betis, 5 puntos; Athlé-
3, Patria, 0. (El Athlétic ha jugado
un partido menos que el Betis.)
Cuarto grupo: Celta, 8; Fortuna, 4;
Gimnástica, 2; Español, 2



Chocolates-Cafés
MARCA *La Madrileña*
PLAZA DEL PROGRESO-15-MADRID
PRUEBELOS Y NO TOMARA OTROS

Cafés tostados
desde 8 pesetas kilo.

Telefono 12.219

FONTALBA
Compañía Margarita Xirgu

A las seis
La ermita, la fuente y el río
A las diez y cuarto
La ermita, la fuente y el río
¡Gran éxito!

TEATRO COMICO
Compañía Prado-Chicote

A las seis y media
Charlestón
A las diez y media
He visto a un hombre saltar

TEATRO ALKAZAR

A las seis y diez y media
Pensión Valdivia

PAVON

A las seis y a las diez
Grandioso programa de for-
midable películas. Exito de
Precios popularísimos.

Linoleum baratisimo

Acuchillado y brillo a los pisos,
presupuestos gratis. Me encar-
go de limpieza general de Ofici-
nas, Bancos, Teatros, etc.
Huertas, 15, Bisuteria
TELEFONO 15-15 M.

TEATRO ESLAVA
Pasadizo de San Ginés
Compañía MELIA-CEBRIAN

A las seis y media y diez y media
Dollars
Aviso: Este vodevil se hace
igual que en París, sin quitar
nada de su gracia picaresca.
BÚTACAS, 2,50 PTAS

INFANTA ISABEL
Calle de Barquillo
Compañía de comedias

A las seis y media
Suéltate el pelo, Rosario
A las diez y media
Mi cocinera
¡Gran éxito!

CIRCO PRICE

Plaza del Rey
Directores Rexach y Perezoff
A las seis
Grandioso matinee infantil.
A las diez y cuarto
Magnífico programa de circo
único en Madrid. Los mejores
números y las más afamadas
atracciones de Europa.
Exito del formidable artista,
único en el mundo, Syvester
Schaffer (enciclopédica crea-
ción) No falte hoy a Price.

CAFE DE MADRID.-9, Alcalá, 9

Todos los días, de tres de la tarde a la madrugada, GRAN-
DES CONCIERTOS de música clásica y moderna por el
TRIO HISPANIA
Violín, Srta. Petra Cruz Luceño.-Violonchelo, Srta. An-
drea Varlet.—Piano, Sr. Barrenechea.
Excelente servicio de restaurant Café Moka se-
lecto, 0,50 pesetas. Servicio por camareros.
28 BILLARES DE PRECISION



Sección recreativa

COMBINACION

Combina mis *cinco* letras,
y con ellas hallarás,
o una isla muy nombrada,
o un actor que murió ya.

SIMILICADENCIA

1.º Animal. 2.º Tiempo verbal. 3.º Nombre de
mujer. 4.º Población andaluza. 5.º Camino.

Los cinco precedentes significados sólo se dife-
rencian en la *segunda letra* que ha de ser preci-
samente *una de las cinco vocales*.

CUADRO DE PUNTOS

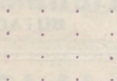

Sustituir los puntos por letras de modo que se
lea horizontal y verticalmente: 1.º En la iglesia.
2.º Palo de carta. 3.º Una flor. 4.º En el monte.

ACERTIJO

Acierta, si no eres lelo,
Cinco letras combinando,
Dos cosas que irás buscando
En el agua y en el cielo.

Pero presente tendrás
Para hallar lo que te digo,
Que has de invertir, caro amigo,
Las vocales nada más.

CHARADA

Un *dos-prima* aragonés.
Hombre célebre y muy ducho
Por más que de *prima-tres*
El pobre padece mucho,
En *tres-dos-prima* metió
La ropa que más usaba,
Y en la *todo* que zarpaba
El mismo día embarcó.

Soluciones del número anterior

Al *doble acróstico*:

ANASTASIA
DAIMIEL
ENTRE
LID
A

A la *adivinanza*: El dinero.

A la *incógnita literaria*: Melón. León. Café. Te.
Telémaco. Fenelón.

A la *combinación*: Ramón. Román. Armón.
Norma.



PARA HOMBRES

Ayer ventrudo, hoy enjuto,
es que uso

La faja de Justo

Justo Juan

Carmen, 10.-Madrid

Para comer bien

y con la seguridad de un servi-
cio esmerado, lo hace usted en

CASA SUSJE

RELADORES, 24

Jerez en Madrid

ZENITH



PARAGUAS

Bolsillos y Sombrillas

Compre sus articulos en esta casa

VALERO

39, CARRETAS, 39

BASTONES





Palacio Real

Vinos finos de mesa **INFANTA**

De sus Viñedos y Bodegas en Chinchón
Vinos de Rioja Gómez Cruzado
Coñac y Ponche Caballero

Barcelona, 12.--MADRID.--Teléf. 15.621

Alhajas de ocasión

Relojes de oro de ley desde 40 pesetas

Perla, Carretas. 4

Platería, relojes económicos desde 7 pesetas,
bisutería, objetos para regalos

Perla, Conde de Romanones, 1, duplicado
MADRID

EL REY DE LA ELEGANCIA en la Sastrería de Moda

CORTE ULTRAMODERNO

Se admite género para su confección

Concepción Jerónima, 10

MADRID

Aparato para desinfección APOLO



Lo más práctico, lo más económico, lo más elegante

Pulveriza y lanza un chorro a ocho metros de altura

Desinfección de habitaciones, árboles y plantas

Patente 69516. - MADRID

TOMÁS LÓPEZ

DOCTOR MATA, 1

Nueva tarifa para los coches de Plaza

Franja color naranja

Primer límite - Por una carrera, de una a cuatro personas, a iguales horas del día que de la noche, 1,25.

Por una carrera, de una a cuatro personas, a la Plaza de Toros de Madrid, en días y horas de fiesta o corrida, 1,25.

Por una carrera, con una o cuatro personas, lo mismo de día que de noche, incluso a los cementerios de Nuestra Señora de la Almudena y civil del Este, siempre que se despidiera el coche dentro de este límite, 3.

Segundo límite - Por una carrera, con una o cuatro personas, a iguales horas del día o de la noche, 2,25.

Por una hora, con una o cuatro personas, lo mismo de día que de noche, incluso a los cementerios de Nuestra Señora de la Almudena y civil del Este, siempre que el coche se despidiera dentro de éste o del primer límite, 3.

Tercer límite - Por una carrera, de una a cuatro personas, a igual hora del día que de la noche, 3.

Por una hora, con una o cuatro personas, lo mismo de día que de noche, incluso a los cementerios de Nuestra Señora de la Almudena y civil del Este, siempre que el coche se despidiera dentro del primero o segundo límite, 3.

Si se despidiera el coche dentro del tercer límite, la última hora se abonará completa a razón de 4 pesetas.

SERVICIOS ESPECIALES

Por una carrera, de una a cuatro personas, en las horas del día, a los cementerios de Nuestra Señora de la Almudena y civil del Este, 4 pesetas

Por una carrera a San Isidro del Campo durante la romería, una o cuatro personas, a cualquier hora del día o de la noche, 2,50 pesetas.

Por una carrera a la Pradera del Corregidor el Miércoles de Ceniza, por una o cuatro personas,, a cualquier hora del día o de la noche, 2,50.

50	Nilos, 0,30.-Cda. de Toros...	0,50
25	Plaza Mayor-Leganés...	0,50
26	Cibeles-P. de Toledo...	0,15
27	Pozas-Sol, 0,15.-Sol-Delicias...	0,15
28	Red de San Luis-Prosperidad...	0,20
29	Puente Vallecas-Antón Martín...	0,20
30	Hipódromo-Chamartín de la Rosa...	0,15
31	Sol-Diego de León (por S.)...	0,15
32	Santo Domingo-Estación Norte...	0,15
33	Santo Domingo-Pozas...	0,15
34	Plaza Mayor-Fuente del Ángel...	0,10
35	C. Caminos-Glorieta de Bilbao...	0,10
36	Cibeles-Fuente de la Princesa...	0,15
37	Cibeles-Goya (línea)...	0,15
38	Pozas-Plaza S. Cruz (p. V. R.)...	0,15
39	Prosperidad-P. A. Martínez...	0,15
40	S. E. Domingo-Pozas, 0,15.-Pozas-	0,15
41	E. Agric 5, 0,10 - E. Agric 4,	0,15
	Puerta de Hierro...	0,20
42	Cibeles-Hipódromo...	0,15
43	Cibeles-P. de la Cruz...	0,10
44	Cibeles-Plaza Manuel Becerra...	0,15
45	Prosperidad-Serrano...	0,10
46	Plaza Mayor-Fuente de la Princesa...	0,10
47	Plaza Mayor-Matadores...	0,10
48	Quevedo-Cibeles-P. de Atocha...	0,15
49	Glorieta Bilbao-Colón-Goya...	0,15
50	Glorieta Ruiz Jiménez-G. Gzde...	0,15

LÍNEAS DE TRANVIAS

1	Sol-Salamanca...	0,15
2	Sol-Arguñelles...	0,15
3	Salamanca-Sol, 0,15.-Sol-Qudo...	0,10
4	Sol-Ventías, 0,20.-Sol-Pardina...	0,15
	Servicio especial Plaza de To-	
	ros, Cda. de Nilos, 0,20; Toros	0,50
5	Sol-Pardinas...	0,15
6	Goya Sol, 0,15.-Sol-Arguñelles...	0,15
7	Sol-Hipódromo...	0,15
8	Bombilla-Sol, 0,30.-Sol-Hipm...	0,15
9	Sol-Bombilla, 0,30.-Sol-Norte...	0,20
10	Sol-Estación del Norte...	0,15
11	Arguñelles-Bilbao-Retiro...	0,15
12	Sol-Arguñelles (Rosales)...	0,15
13	A Martín-Sol, 0,10.-Sol-Qdo...	0,10
14	P. Vils.-Sol, 0,25.-Sol-Quevedo...	0,10
15	P. P. Vallecas-Sol, 0,25.-Sol-Cham-	0,10
	bert-Olavide...	0,10
16	Sol-P. de la Cruz...	0,10
17	C. Caminos-Sol, 0,10.-Sol-Pgs...	0,05
18	Obelisco-Sol, 0,10.-Sol-S. Fco...	0,10
19	C. Caminos-P. Alonso Martínez...	0,10
20	C. Caminos-Red de San Luis...	0,10
21	Sol-Pozas (por Leganitos)...	0,15
22	Pozas-Sol, 0,15.-Sol-Embajada...	0,15
23	Sol-Fuente de la Princesa...	0,10
24	P. Myr.-Crb. Bajo, 0,30.-C. Alto...	0,10
25	Sol-Especial P. de Toros. Cda. de	0,15



“Espectáculos de Madrid”

Es la única revista diaria en España en su clase. Sus extensísimas tiradas, que se distribuyen diariamente en hoteles, casinos, cafés, barberías, limpiabotas, etc., etc., hacen de ella

la mejor y más eficaz propaganda

Siendo nuestra mayor garantía, la vista del comercio, los

¡cinco años de publicación no interrumpida!

Por lo cuál este es

el anuncio más barato y mejor.

Encargue sus anuncios y reclamos a

“Espectáculos de Madrid”

2, CONDE DE ROMANONES, 2

REAPARICION dentro de breves días



en su quinta temporada taurina.

¡Ocho páginas!, ¡profusión de grabados!, ¡colaboración de prestigiosas firmas!, ¡información completa de Madrid y provincias!

Reapareceremos diciendo LA VERDAD EXACTA como en años anteriores.

Sus repartos se harán en los cafés y en la puerta de la Plaza de Toros de Madrid.

¡Completamente gratis!

Hacemos anuncios a precios fantásticos.

2, Conde de Romanones, 2

Tarifa para el servicio de Automóviles.

Al servicio público, clasificados por su categoría de fuerza y distinguidos por franjas en los colores naranja y verde.

FRANJA AZUL

Pescetas

Los 800 primeros metros.....	0,80
Por cada 200 metros más.....	0,25
Por cada hora que el coche esté parado, en fracciones de 0 25.....	3,00

FRANJA NARANJA

Los 800 primeros metros.....	0,60
Por cada 200 metros más.....	0,10 y 0,20
Por cada hora que el coche esté parado en fracciones de 0,10 o 0,20...	2,00 y 2,50

FRANJA VERDE

Los 800 primeros metros.....	0,40
Por cada 200 metros más.....	0,10 y 0,51
Por cada hora que el coche esté parado en fracciones de 0,10 y 0,15...	2,00

Tenencias de Alcaldía

Distritos: Buenavista, Olózaga, 1, Teléf. 52.411. Centro, Plaza Mayor, 3, Teléf. 10.060.—Congreso, Cervantes, 19, Teléf. 10.045.—Chamberí, Plaza de Chamberí, 7, Teléf. 30.064.—Hospicio, Libertad, 18, Teléf. 15.937.—Hospital, Cabeza, 9, Teléfono 10.032.—Inclusa, Juanelo, 20, Teléf. 10.027.—Latina, Carrera de San Francisco, 8-10, Teléf. 10.140. Palacio, Tutor, 27, Teléf. 30.264.—Universidad, Alberto Aguilera, 3, Teléf. 30.136.

Ministerios

Presidencia, Paseo de la Castellana, 3, Teléfono 30.165.—Estado, Plaza de la Provincia, 3, Teléfono 16.547.—Fomento, Paseo de Atocha, 1 y 3, Teléf. 10.062.—Gobernación, Puerta del Sol, 7 y Correo, 1, Teléf. 53.039.—Gracia y Justicia, San Bernardo, 47, Teléf. 14.883.—Guerra, Alcalá, 47; Prim, 10 y 12 y Barquillo 10, Teléf. 12.608.—Hacienda, Alcalá, 11 y Aduana, 10, Teléf. 11.397.—Instrucción Pública y Bellas Artes, Paseo de Atocha, 1 y 3, Teléf. 10.402.—Marina, Plaza de los Ministerios, 7 y Bailén, 5, Teléf. 13.296.—Trabajo, Comercio e Industria, Marqués de la Ensenada, 8, Teléfono, 32.256.



DROGUERIA Y PERFUMERIA
José Alarcón
ATOCHA, 88

Drogas para todas las industrias.
 Especialidad en esencias y colorantes
 para gaseosas y confitería.

No comprar sin consultar precios en esta Casa.

LA CORUÑA
MARTÍN NAVAZO

Vinos, restaurant, cervezas, licores de todas las
 marcas, mariscos del día, aperitivos y bocadillos
 La peña más clásica de Madrid.
4, ALCALA, 4

Luis Bahía
"La Cepilla"
 VINOS FINOS DE MESA
 DEGUSTACION
3, Pelleros, 3

LUIS FEIJCO



Casa Adoración

ULTIMAS NOVEDADES DE PARIS **Sombreros**
 para **señora**
 y **niñas.**
4, CALLE DEL PRADO, 4
 TELEFONO 14 226

Algunos museos que merecen visitarse

- Arqueológico Nacional*, Serrano, 13: De diez a cuatro diario; festivos, de diez a una.
- Armería Real*: De diez a una, diario, una peseta; jueves, gratis, de dos a tres.
- Arte Moderno*, Paseo de Recoletos, 20: De ocho a una, diario, una peseta; jueves y domingos, gratis.
- Artillería*, Méndez Núñez: De ocho y media a doce y media, diario, 0,25 pesetas; martes y sábados, gratis.
- Caballerizas Reales*, Bailén, 8: De dos a cinco, diario, una a seis personas dos pesetas; lunes, gratis.
- Museo Romántico*, San Mateo, 13: De once a cuatro, entrada gratis.
- Nacional de Ciencias Naturales*, Castellana (Hipódromo): De nueve a doce, diario, y de nueve a doce y media, festivos.
- Nacional del Prado*, Paseo del Prado, 9: De diez a cuatro, diario, y de diez o dos, festivos; Domingos y jueves gratis,
- Naval*, P. Ministerios 7: De diez a una, diario.

TARIFA DE CORREOS.—Correspondencia ordinaria.

PUNTO DE DESTINO	CARTAS		Tarjetas postales		Sobres monederos y objetos asegurados		Derecho de certificado			
	Tipo de peso	Gr.	Sen-cillas	Cts.	Tipo de peso	Gr.	Franc-queo	Cts.	Cual-quier peso	Cts.
Interior de las poblaciones.....	30	16	15	15	20	20	15	30	30	30
Península, Islas Baleares, Canarias, posesiones españolas del Norte de África y Andorra....	25	25	15	15	25	25	25	30	30	30
Portugal, Gibraltar, Filipinas y América.....	25	25	15	15						
Fernando Poó, Annobon, Coris y demás posesiones del Golfo de Guinea.....	20	30	15	15	20	20	30	30	30	30
Oficinas españolas en Marruecos y Tangeri.....	30	20(4)	15	15	30	30	20	30	30	30
Todos los demás países.....	20	40	25	25						40

(a) Los primeros 20 gramos son 40 céntimos, y cada 20 gramos que exceda de los 20 primeros, 20 céntimos. — (b) Por excepción es de 5 céntimos solamente el importe del certificado para los impresos que contienen libros, sin que haya derecho a indemnización en caso de extravío.

Carteleras de Cines y Deportes

GINEMATOGRAFOS

Real Cinema (Plaza Isabel II). Todos los días gran programa tarde y noche, Domingos y días festivos por secciones.

Príncipe Alfonso (Génova).—Tarde y noche colosal programa. Domingos y festivos por secciones.

Monumental Cinema (Plaza de Antón Martín).—Cinco y media y diez noche, gran programa, Domingos y festivos por secciones.

Cinema del Callao (Plaza del Callao).—Todos los días, tarde y noche, grandes programas de películas, Domingos y festivos por secciones.

Sage (Palacio de la Música, Avenida Pí y Margall).—A las seis y a las diez, grandes programas de películas. Sábados conciertos, Domingos y días festivos por secciones.

Cine de San Miguel (Plaza de San Miguel).—A las cuatro y media y nueve y media, colosales películas. Domingos secciones.

Cine Ideal.—A las cinco y media y a las diez, grandioso programa de películas, Domingos y días festivos por secciones.

Cinema Bilbao (Fuencarral, 122).—Tarde y noche, secciones de cinematógrafo. Domingos por secciones.

Cinema Goya (Calle Goya).—A las seis y a las diez, gran programa de cinematógrafo, Festivos por secciones.

Cine Argüelles (Calle del Marqués de Urquijo).—Tarde y noche grandes secciones.

Royalty (Calle Génova).—Selecto programa de cinematógrafo.

Cine Madrid (Calle Tetuán) Tarde y noche gran programa de películas. Domingos y días festivos por secciones.

Cinema España (Paseo de San Vicente).—A las cuatro y media y nueve y media, grandes programas de películas. Domingos por secciones.

FOLT-BALL

Stadium Metropolitano (Avenida Reina Victoria).—Domingos y días festivos grandes partidos.

Sociedad Gimnástica Española (Diego de León y Torrijos).—Domingos y días festivos grandes partidos.

Campo de Deportes del Real Madrid (Carretera de Chamartín, núm. 11).—Domingos y días festivos grandes partidos.

¡¡Camisas, Corbatas!!

Imposible mejorar nuestro surtido y precios.

EL FÉNIX

Mayor. 37.—MADRID

La Regional

Vinos finos de mesa. -:- Servicio a domicilio.

Acreditado vermouth A. D. A.

y blanco LA PALMA (Huelva).

1, los Madrazo, 1.

Teléfono 86-63 M.

DENTADURAS Y ALHAJAS

Aunque estén rotas compro

Felipe, III, núm. 1, Joyería

(Entre Plaza y calle Mayor)

“Casa Luis”

Vinos - Cervezas - Licores

Antiguo dependiente de «La Coruña»

El sitio más delicioso de Madrid

Aperitivos, Refrescos. Vinos y Licores de las más acreditadas marcas.

18. Los Madrazo, 18

¡¡Gran liquidación!!

Trajes a medida, negros, azules y fantasia

¡¡A 40 pesetas!!

“La Argentina”, Toledo, 69

(Plaza de San Millán)

COLOMBO Bar

Cruz, 23 ?....

Camisería y corbatería

LA NOVEDAD

Siempre tengo las últimas novedades a precios económicos.

San Bernardo, 42

RELOJERÍA

DE

MANUEL ALVAREZ

Compra y venta de relojes de todas clases, antiguos y modernos.

6, CALLE DEL PRADO, 6.—Teléfono 14.226

Casa Cano

ATOCHA, NÚM. 2.—MADRID

Almacenes de Tejidos en General



Primera Casa en Velos y Mantillas

LA CATEDRAL
DE LAS COLCHAS

Mantas, Mantelerías y Géneros blancos

EL ENCANTO DEL HOGAR



"Dandy"

A. E. G.

GARANTIZA
BRILLO ESPEJO



Pida usted demostraciones gratuitas al

Teléfono 16.202

"Vampiro"

A. E. G.

LIMPIA TODO SIN TRABAJO ALGUNO

A. E. G.-Conde de Peñalver, núm. 7



MATERIAL

para T. S. H.

Telefunken. -- Berlín.

Aparatos de lámparas, de galena, auriculares,
cascos, altavoces, lámparas.

Detalles de todas clases facilita el Representante exclusivo para España y Portugal

A. E. G.-Ibérica de Electricidad, S. A.

Madrid, Paseo de Recoletos, 17

y sus oficinas en Barcelona, Bilbao, Gijón,
Sevilla, Valencia, Granada y Zaragoza.

