

Quinto año de publicación no interrumpida.

# ESPECTÁCULOS DE MADRID

REVISTA DIARIA  
Y  
GUIA DE LA CAPITAL

CRÓNICAS = NOVELAS = PASATIEMPOS =  
TEATROS = TOROS = CINES = VARIETES Y SPORT

*— Se reparte gratis —*



— DIRECCIÓN —

CONDE DE ROMANONES, 2 — ESQ. A CONCEPCIÓN JERÓNIMA



## Unión Musical Española

Carrera de San Jerónimo, 30 (edificio propiedad) y Preciados, 5.

Autopianos, Pianos, Armoniums, Instrumentos accesorios, Rollos Diana.  
Música Española y Extranjera. AUTOPIANOS DE ALQUILER.

*Casa la más surtida y más barata de España.*

Quinta edición de la publicación de la Odeon

# Odeon



Perez Durán

## Máquinas y Discos

PLAZOS Y CONTADO

EL MEJOR Y MÁS ARTÍSTICO REPERTORIO

AGENCIA EN MADRID:

**PRECIADOS, 1 Y PELIGROS, 14 Y 16**

# ESPECTÁCULOS DE MADRID

REVISTA DIARIA  
DE INFORMACIÓN Y PROPAGANDA

FUNDADA EL 21 DE NOVIEMBRE DE 1922



### Distribución de nuestras tiradas

Todos los días, de doce y media a dos en los Casinos de Madrid, Bellas Artes, Gran Peña; en los Hoteles Palace, Ritz, París, Inglés, Reina Victoria y Regina.—De cuatro a cinco de la tarde, en los siguientes Cafés y de esta forma: *Martes, Jueves y Sábados*, Cafés Oriental, Levante, Puerto Rico, Universal, Colonial y Madrid; *Miércoles, Viernes y Domingos*, Cafés Foranos, Lion d'Or, Maison Dorée, Café-Bar La Montaña, Savoia y Norte.

Diariamente se reparte también en los Bares Villa-Rosa, Plaza Santa Ana, 17, «Madrid-Sevilla» y en Echegaray, 21.—Lo que avisamos a los señores anunciantes para que lo comprueben.

Para toda clase de anuncios y propagandas diríjense a la Dirección

**2, Conde de Romanones, 2**

(Esquina a Concepción Jerónima)

### Tarifa general de la Compañía del Metropolitano Alfonso XIII

	Sol Ventas, 0,10	Sol Valdecas, 0,15	Sol-Norte, 0,15
Quenda	20	20	20
S. Bernardo	20	20	20
Morlanda	20	20	20
St Domingo	20	20	20
Isabel II	20	20	20
Sevilla	20	20	20
Banco	25	25	25
Retiro	25	25	25
P. Vergara	25	25	25
Goya	25	25	25
M. Becerra	30	30	30
M. Ventas	30	30	30
P. Valdecas	30	30	30
Pacifico	30	30	30
M. Pelaez	30	30	30
Atocha	30	30	30
A. Martín	30	30	30
Progreso	30	30	30
P. del Sol	30	30	30
Gran Vía	30	30	30
Tribunal	30	30	30
Bilbao	30	30	30
Chamberí	30	30	30
Iglesia	30	30	30
Ríos Rosas	30	30	30
C. Caminos	30	30	30
G. Caminos	30	30	30
Ríos Rosas	30	30	30
Iglesia	30	30	30
Chamberí	30	30	30
Tribunal	30	30	30
Gran Vía	30	30	30
P. del Sol	30	30	30
Progreso	30	30	30
A. Martín	30	30	30
Atocha	30	30	30
M. Pelaez	30	30	30
Pacifico	30	30	30
P. Valdecas	30	30	30
M. Becerra	30	30	30
Ventas	30	30	30
Goya	30	30	30
Retiro	30	30	30
Banco España	30	30	30
Sevilla	30	30	30
Isabel II	30	30	30
Santo Domingo	30	30	30
Novicelido	30	30	30
San Bernardo	30	30	30
Quevedo	30	30	30

### ALBERTO

Pulseras de pedida, especialidad



Ultimas creaciones

7, Carretas, 7

**Felix Poca**  
FABRICA DE BRONCES ARTISTICOS  
LAMPARAS CAMAS  
MUEBLES Y HERRAJES

DESPACHO CENTRAL: NICOLAS M<sup>o</sup> RIVERO 375  
FABRICA: Paseo de las Acacias, 2 dupe<sup>o</sup>  
Teléfono 5407 M<sup>o</sup>  
MADRID

SOMBRERERIA MODERNA

Ultimos modelos de sombreros de FIELTRO  
PRECIOS DE FABRICA

Leganitos 2

# Horario de trenes

## SALIDA DE MADRID

### Compañía del Norte

Expreso Hendaya (v. Avila).....	21,30 y	22
Idem Galicia (v. Avila).....		18,50
Surexpreso Francia (v. Avila).....		21
Rápido Asturias Santander.....		8,45
Idem Francia (vía Segovia).....		9,45
Correo Santander (v. Segovia).....		17,25
Idem Asturias (vía Avila).....		18
Idem Galicia (vía Avila).....		19,45
Idem Hendaya (vía Avila).....		22,30
Mixto Francia-Bilbao (v. Avila).....	6,40	
Idem Galicia (vía Segovia).....		10,20
Mensajerías Segovia-Escorial.....		20
Ligeros Segovia.....	7,30 y	18,45
Idem Avila.....	9,12 y	16
Idem Escorial-Cercedilla.....		14,10
Tranvía Pozuelo.....	8,02 y	16,35
Idem Escorial.....		19,15
Idem íd. (domingos).....		9,56

### Madrid-Zaragoza-Allcante

Rápido Barcelona.....		9,30
Id. Alicante-Valencia-Cartagena.....		9,30
Idem Andalucía.....		9,50
Expreso Barcelona y Zaragoza.....		19,45
Idem Andalucía.....		22,40
Idem Algeciras.....		18,50
Idem Toledo.....		9,15
Id. Badajoz, alterno (l., m. y v).....		8,40
Correo Barcelona y Zaragoza.....		21,10
Idem Zaragoza.....		18,30
Idem Andalucía.....		22
Idem Badajoz.....		19
Idem expreso Alicante.....		20,35
Idem ídem Valencia.....		21,35
Idem ídem Cartagena.....		23
Idem Cuenca.....		18,30
Idem Toledo.....		18
Omnibus Guadalajara.....	10, 16,30 y	20
Idem Barcelona.....		7,10
Idem Sigüenza.....		13,20
Idem Aranjuez.....		13
Idem Toledo.....	7,45 y	21,15
Idem Alcázar.....		17,15
Mixto Alicante-Valencia-Cartagena.....		10,20
Idem Andalucía y Cuenca.....		7
Idem Aranjuez y Cuenca.....		19,30
Idem Badajoz y Toledo.....		12
Idem Toledo.....		17
Tranvía Getafe.....	6,20, 9 y	14,15

### Madrid-Cáceres-Portugal

Expreso Cáceres-Valencia Alcántara.....		21,05
Correo Cáceres-Valencia Alcántara.....		18,40
Mixto Cáceres-Valencia Alcántara.....		8,35
Idem Griñón.....		14 y 20

### Otras Compañías

Correo Colmenar Oreja-Anguix.....		19
Mixto Colmenar de Oreja.....		8
Idem Almorox.....		11,40
Idem Colmenar Viejo.....		9,32



# Casa MERP

PAPELERIA

Arreglo de todas las marcas de stylográficas, estuches de dibujo

Echegaray, 7

Teléfono 15.929

## Gran mantequería

# "LOS ALPES"

Las más próxima a la Puerta del Sol  
Quesos, mantecas, conservas, vinos y licores  
de las mejores marcas

4, Carmen, 4

# PAVON CAFE BAR

El mejor café.  
Servicio esmerado.  
Precios corrientes.

# A. Rodrigo



SASTRE DE MODA

CASA ESPECIAL EN TRAJES DE ETIQUETA

Mayor, núm. 44. = Madrid.

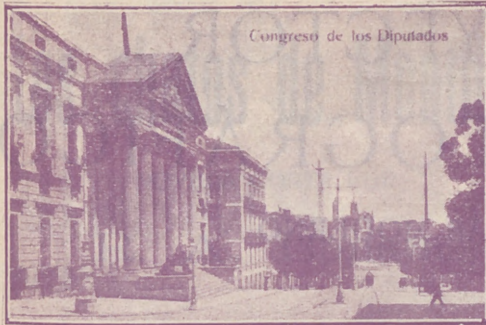

Congreso de los Diputados

## FÁBRICA Y ALMACÉN

de pianos, órganos y armoniums

**Ricardo Rodríguez**

VENTAS AL CONTADO Y A PLAZOS

Despacho: Ventura de la Vega, 3

Talleres: Pizarro 19 (Palacio de Cheste)

Teléfono 12.344

## Gran taller mecánico

Proveedor de las mejores entidades y Ministerios  
TRABAJOS FINISIMOS EN METALES

El mejor taller mecánico de Madrid

NO ENCARGUE SUS TRABAJOS SIN ANTES PEDIR

PRECIOS EN ESTA CASA.

TOMAS LÓPEZ

Doctor Mata, núm. 1.-MADRID.

## Fotografía Laurgraff

Montera, 42, planta baja.

Sucursal en Preciados, 16, planta baja.

Magníficas postales desde tres ptas., kilométricos, pasaportes y carnets entregados en el acto.

SE HACEN AMPLIACIONES



Plaza de Toros

# Horario de trenes

## LLEGADA A MADRID

### Compañía del Norte

Expresos Francia-Bilbao (Avila).....	7 y	9,15
Idem Galicia (vía Avila).....		10,05
Surexpreso Francia (v. Avila).....		10,40
Rápido Francia (v. Segovia).....		21,40
Id. Santander-Asturias (v. Avila).....		22,20
Correo Hendaya-Bilbao (v. Avila).....		6
Idem Galicia (v. Avila).....		7,45
Idem Santander-Portugal (vía Segovia)....		8,15
Idem Asturias (v. Avila).....		8,40
Mixto Galicia-Asturias (Segovia).....		14,20
Idem Francia-Bilbao (v. Avila).....		19,50
Mensajerías Segovia-Escorial.....		15,47
Ligeros Segovia.....	11,20 y	20,54
Idem Avila.....	11,42 y	20,25
Tranvías Pozuelo.....		18,47
Idem Escorial y Cercedilla.....	9 y	18,05
Idem Cercedilla d mingos.....		20,05

### Madrid-Zaragoza-Alicante

Rápido Barcelona.....		22,45
Id. Alicante-Valencia-Cartagena.....		22
Idem Andalucía.....		20,30
Expreso Barcelona-Zaragoza.....		9,35
Idem Andalucía.....		8,50
Idem Algeciras.....		10,15
Idem Toledo.....		20,10
Id. Badajoz, alterno (m. j. y s.).....		21,20
Correo Barcelona-Zaragoza.....		8,35
Idem Zaragoza.....		11,35
Idem Andalucía.....		7
Idem Cuenca.....		11
Idem Badajoz.....		9,25
Idem expreso Alicante.....		7,30
Idem ídem Cartagena.....		8
Idem ídem Valencia.....		8,35
Idem ídem Toledo.....		10,30
Omnibus Guadalajara.....	8,20, 17,40 y	21,10
Idem Barcelona.....		20
Idem Sigüenza.....		14,50
Idem Toledo.....	14,35 y	22,15
Idem Aranjuez.....		15,35
Mixto Alicante-Valencia-Cartagena.....		18
Idem Andalucía y Cuenca.....		21,40
Idem Alcázar.....		11,40
Idem Badajoz y Toledo.....		17,25
Idem Toledo.....		14,35
Idem Aranjuez.....		9,45
Tranvía Getafe.....	7,45, 18,15 y	19,10

### Madrid-Cáceres-Portugal

Expreso Cáceres-Valencia Alcántara.....		8,25
Correo Cáceres-Valencia Alcántara.....		10,24
Mixto Cáceres-Valencia Alcántara.....		19,48
Idem Griñón.....		6,58

### Otras Compañías

Correo Anguix Colmenar Oreja.....		9,38
Mixto Colmenar de Oreja.....		20,35
Idem Almorox.....		20
Idem Colmenar Viejo.....		10,01



# PROYECTOR CINEMATOGRAFICO

EL MÁS MODERNO

## MODELO 1927

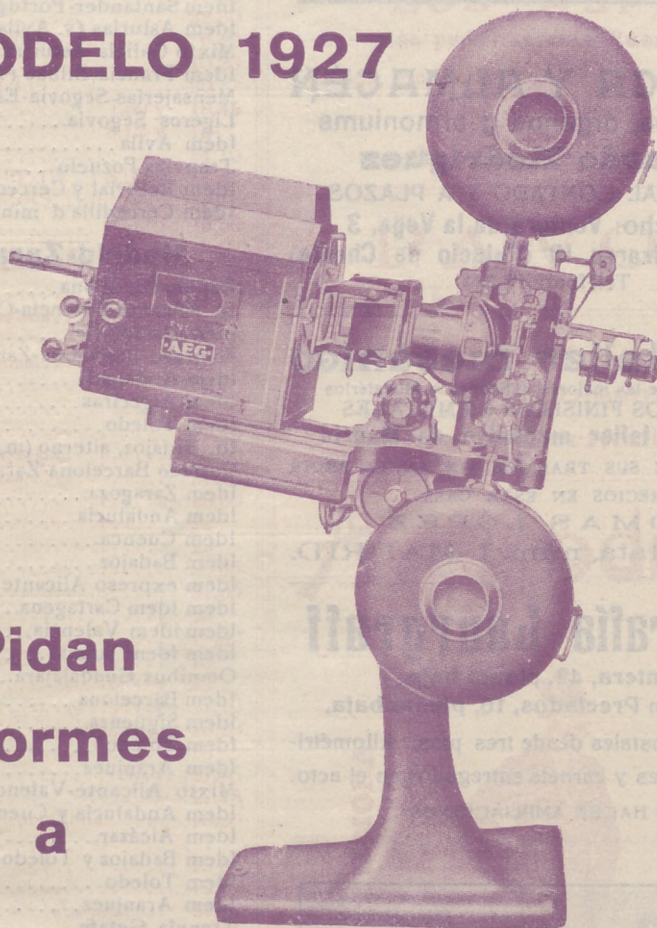

**Pidan  
informes  
a**

## A. E. G.==IBÉRICA DE ELECTRICIDAD

PASEO DE RECOLETOS, 17

y en sucursales de Barcelona, Bilbao, Gijón,  
Granada, Sevilla, Valencia y Zaragoza.

7

# Los chatos de Montilla

NOVELA CORTA POR

## R. A. Bonant

(Continuación)

podía sacar vino de Montilla. Bueno, Noé no precisó esto del Montilla, pero lo del vino en general, sí.

En la tertulia del café, la noche de Luis Arenales fué el tema obligado de toda la tarde. Aquellos condenados huéspedes se habían propuesto, por lo visto, que todo Madrid se enterase, y si no se morían aquella misma noche, antes de cuarenta y ocho horas seguramente que lo conseguirían, a juzgar por la prisa que se daban en propalarlo.

Que si Luis había bebido, que si Luis llegó a su casa de madrugada, que si era un conquistador, que si las autoridades iban a tomar cartas en el asunto...

Las bromas se prolongaron durante largo rato; aunque, a decir verdad, no llegaron a molestar a Arenales. ¡Eran buenos muchachos, en medio de todo!

La tragedia surgió más tarde, cuando Luis, siguiendo su costumbre de todos los días, se presentó en casa de su novia, una encantadora rubita que tenía todas las bellas cualidades, incluso la de no saber tocar el piano, y por la cual Arenales estaba verdaderamente chiflado.

—¡Ah! ¡Don Luis!— dijo la criada, revelando cierta extrañeza.

—Mujer, ¿de qué te asombras, si me ves todas las tardes?

(Continuará)

PAPELERIA  
DE  
MODA



El mayor surtido en plumas estilográficas  
y lapiceros automáticos.  
Casa especializada en artículos para regalo  
VIUDA DE M. DE NAVARRO  
Pecelados, 5 :: MADRID :: Tel. 10.197

### ¡¡Un moment!!

Tome las señas de esta  
Casa, compre en ella una  
vez, y será la Papelería  
donde se surta siempre.

¡¡No lo olvide!!

Palacio de la estilográfica  
5, PEECIADOS, 5  
MADRID



## GRAN RESTAURANT

Calle de Tetuán, 15  
Teléfono 15.614.—Madrid

Dirigido por su propietario

DON VICENTE TORMO

A 20 metros de la Puerta del Sol.—Especialidad  
en Paellas Valencianas y Arroz abunda.—Cubier-  
tos a 4 y 5 pesetas y servicio a la carta.

## Clemente y García

CAMISERIA Y ROPA BLANCA

Equipos, canastillas, Batas, blusas.

Especialidad en ropas para niños

34, MAYOR, 34

## VILLA-ROSA

RESTAURANT

El mejor y más típico en su género y el preferido por la buena sociedad.

SERVICIO PERMANENTE.—PLATO DEL DIA  
SERVICIO A LA CARTA

Visite usted VILLA-ROSA

Plaza del Principe Alfonso, 17.—Tel.º 12.270



### REINA VICTORIA

Carrera de San Jeronimo  
Compañía Díaz-Artigas

A las seis y cuarto y diez y cuarto

### Jueta compra un hijo

¡Gran éxito!

Triunfo incomparable de PEPITA DIAZ y SANTIAGO ARTIGAS

### JAI-ALAI

Calle de Alfonso XI

A las cuatro

Primero, a pala, Badiola y Ochoa contra Zubeldia y Narru I. Segundo, a pala, Gallarta II y Ermua contra Izaguirre y Pérez.

No falte hoy a Jai Alai.

### NOVEDADES

A las seis

### La rubia del Far-West.

A las siete y cuarto

### Las musas latinas

A las diez y cuarto

### La rubia del Far-West

A las once y tres cuartos

### El príncipe Sin Par

### ZARZUELA

Opera

A las cinco

### Tristan e Iseo

### TEATRO APOLO

A las seis y media

### El huésped del Sevillano

A las diez y media

### El huésped del Sevillano

### TEATRO DEL CENTRO

Compañía MANUEL PARIS

A las diez y cuarto

### El veneno del tango

ESTRENO

### TEATRO MARTÍN

Compañía de zarzuela

A las seis

### La perfecta casada Las mujeres de Lacuesta

A las diez y cuarto

### La Perfecta casada El espejo de las doncellas

### TEATRO DE LA LATINA

Compañía MARIA PALOU

A las seis y cuarto

### Rosa de Madrid

A las diez y media

### Divino Tesoro

"LA EXPOSICION" de muebles nuevos

# M. Maldonado

Variedad y economía.—Fabricación propia.

Leganitos, 4, toda la casa.—Teléfono 15294



## EL CAUDILLO DE LA TRADICION

Gustavo A.

Esos son los espíritus de los valientes que te protegen, sucumbieron al golpe que te protege, que tu p...  
Dobla en tierra la rodilla, que tu p...  
tumba para guiarnos, a través de la...  
sombras de los valientes, al silbo en...  
condidos entre las hierbas altas y silbo...  
mortales, única reliquia del arca de Noé...

Pulo se arrodilla, y del tintero se...  
llama roja, que lanzándose al viento...  
ción al ocaso.

El cuervo sigue a la llama y el príncipe...  
De repente aquella se detiene sobre...  
cuya falda duerme el viento de la noche...  
de los árboles.

El pájaro de caza blanca blanca...  
aires sobre las ruinas de la Pagoda, l...







**DE LAS MANOS ROJAS**

DICION INDIA

o A. Becquer

(Continuación)

de los valientes que en defensa del genio  
on al golpe de las hachas de Cutac.  
la, que tu padre va a dejar el seno de la  
través de la noche, del pantano y de las  
al sitio en que cubiertos de musgo y es-  
altas silenciosas hallaremos los restos  
ara de Vichenú.

XXIII  
tosos sepulcro del bosque se levanta una  
e al viento comienza a caminar con direc-

ma y el príncipe al cuervo.  
detiene sobre la cumbre de la colina, en  
o de la noche suspirando entre las hojas

anca y el vuelo, y cerniéndose en los  
a Daga, llama con una voz al caudillo;

(Continuará.)



**Chocolates-Cafés**  
MARCA *La Madrileña*  
PLAZA DEL PROGRESO-13-MADRID  
PRUEBELOS Y NO TOMARÁ OTROS

Cafés tostados desde 8 pesetas kilo

Telefono 12.219

**FONTALBA**

Compañía Margarita Xirgu

A las seis y diez y media

**La mariposa que voló sobre el mar**

**TEATRO COMICO**

Compañía Prado-Chicoté

A las seis y media

**Charleston**

A las diez y media

**El hombre que tojó lo enreda**

**TEATRO ALKAZAR**

A las seis

**Los nnevos señores**

A las diez y media

**Los nuevos señores**

**PAVON**

A las seis y a las diez

Grandioso programa de formidable películas.

Precios popularísimos.

**Linoleun baratisimo**

Acuchillado y brillo a los pisos, presupuestos gratis. Me encargo de limpieza general de Oficinas, Bancos, Teatros, etc.

**Huertas, 15, Bisuteria**  
TELÉFONO 15-15 M.

**TEATRO ESLAVA**

Pasadizo de San Ginés  
Compañía MELIA-CBBRIAN

A las seis y cuarto

**Lacoma es un punto**

A las diez y media.

**Dollars**

¡Gran éxito!

**INFANTA ISABEL**

Calle de Barquillo  
Compañía de comedias

A las seis y media

**¡Me cachis... Qué guapo soy!**

A las diez y media

**¡Me cachis... Qué guapo soy!**

**CIRCO PRICE**

Plaza del Rey  
Directores: Rexach y Perezoff

A las seis y diez y cuarto

El mejor y más extraordinario programa que se ha visto en Madrid.

Éxito extraordinario de la pantomima eucestre de gran fastuosidad, «Las mil y una noches», presentada por el caballista Truzzi.

**CAFE DE MADRID.-9, Alcalá, 9**

Todos los días, de tres de la tarde a la madrugada, GRANDES CONCIERTOS de música clásica y moderna por el

**TRIO HISPANIA**

Violín, Srta. Petra Cruz Luceño.-Violonchelo, Srta. Andrea Varlet.—Piano, Sr. Barrenechea.

Excelente servicio de restaurant. Café Moka selecto, 0,50 pesetas. Servicio por camareros.

28 BILLARES DE PRECISION

# Sección recreativa

## CUADRO MÁGICO

Moschopule, sabio matemático griego del siglo XIV, fué el primero que, por el estudio de las progresiones, formó estos cuadros llamados *mágicos* por sus singulares propiedades. Su disposición es la siguiente:

En cada cuadro parcial se escribe una cifra distinta, de manera que sumadas todas las de una fila, sea en sentido horizontal o vertical, den 65. En el próximo número presentaremos una demostración práctica para satisfacer a los aficionados que no hayan logrado hacerla aún.



1.º y 3.º

## Soluciones del número anterior:

### A LA CADENA ENIGMÁTICA:

- RATA
- ATAR
- TARA
- ARAVACA
- ALAS
- CALA
- ASADURA
- USOS
- ROCE
- ASESINO
- IMÁN
- NACE
- ONESIMO
- IRIS
- MISA
- OSAR

### A LAS CHARADAS: Indiana.



## PARA HOMBRES

Ayer ventrudo, hoy enjuto,  
es que uso

La faja de Justo

Justo Juan

Carmen, 10.-Madrid

Para comer bien  
y con la seguridad de un servicio esmerado, lo hace usted en

## CASA SUSJE

RELADORES, 24

Jerez en Madrid

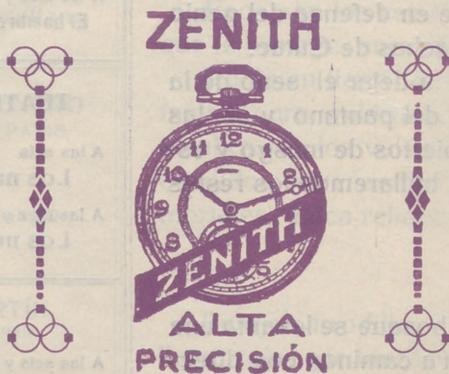

## ABANICOS

Bolsillos y Sombrillas

## VALERO

39, CARRETAS, 39

## BASTONES



## ALFONSO ALONSO EL AS DE LA SIDRA NALON

Fabada y pote asturiano  
TRES CRUCES, 1.  
MADRID



Palacio Real

Vinos finos de mesa  
INFANTA

De sus Viñedos y Bodegas en Chinchón  
Vinos de Rioja Gómez Cruzado  
Coñac y Ponche Caballero

Barcelona, 12.--MADRID.--Teléf. 15.621

LUIS FEIJCO



IRRECLUTASII  
Uniforme único  
COMPLETO, 195 PESETAS  
SASTRERIA DE MODA

CONCEPCION JERONIMA, NUM. 10  
MADRID



Ministerio de Fomento

Madrid.-Sus hoteles y sus precios.

NOMBRES	PRECIO EN EPOCA NORMAL						
	Pensión completa por día habitación.		Comidas.		Baño.	Servidumbre.	
	Min.	Max.	Desayuno	Almuerzo			Cena
Grand Hotel.....	20	32	2,50	7	8	2	16
Hotel Alfonso XIII.....	20	45	1,50	8	8	2	15
Hotel Americano.....	12,50	30	1,50	6	6	2	12,50
Hotel Central.....	10,50	15	1	5	5	2	10
Hotel Continental.....	10	15	1	6	6	2	10
Hotel Inglés, S. A.....	20	20	2	8	8	2	15
Hotel Oriente.....	12	25	1	6	6	2	10
Hotel Roma.....	25	32	2,50	8	8	1,50	15
Palace Hotel.....	42,50		2,50	10	10		20

San Sebastián.—Hotel de France en Suisse.  
Desde 15 pesetas. Todo confort. Guetaria. 7.  
Zaragoza.—Hotel Universo y Cuatro Naciones.

TRANVIAS

- 1 Nilos, 0,30.—Cda. de Toros... 0,50
- 2 Plaza Mayor-Leganes... 0,50
- 3 Cibeles-P. de Toledo... 0,15
- 4 Pozas-Sol, 0,15.—Sol-Delicias... 0,15
- 5 Red de San Luis-Prosperidad... 0,20
- 6 Puente Vallecas-Antón Martín... 0,20
- 7 Hipódromo-Chamartin de la Rosa... 0,15
- 8 Sol-Diego de León (por S.)... 0,15
- 9 Santo Domingo-Pozas... 0,15
- 10 Plaza Mayor Puerta del Angel... 0,10
- 11 C. Caminos-Glorieta de Bilbao... 0,10
- 12 Cibeles-Puente de la Princesa... 0,15
- 13 Cibeles-Goya (final)... 0,15
- 14 Pozas-Plaza S. Cruz (P. V. R.)... 0,15
- 15 Prosperidad-P. A. Martínez... 0,15
- 16 S. Domingo-Pozas, 0,15.—Pozas-E. Agric... 0,10 —E. Agric... 0,10
- 17 Puerta de Hierro... 0,20
- 18 Cibeles-Hipódromo... 0,20
- 19 Cibeles-P. de Toledo... 0,15
- 20 Cibeles-Plaza Manuel Becerra... 0,15
- 21 Prosperidad-Serrano... 0,10
- 22 Plaza Mayor-Fuenteclilla... 0,05
- 23 Plaza Mayor-Mataderos... 0,20
- 24 Quevedo-Cibeles-P. de Atocha... 0,15
- 25 Glorieta Bilbao-Colón-Goya... 0,15
- 26 Glorieta Ruiz Jiménez-G. A. Gzde... 0,15

LINEAS DE

- 1 Sol-Salamanca... 0,15
- 2 Sol-Arguelles... 0,15
- 3 Salamanca-Sol, 0,15.—Sol-Qudo... 0,10
- 4 Sol-Ventas, 0,20.—Sol-Pardina... 0,15
- 5 Servicio especial Plaza de Toros. Cda. de Nilos, 0,20; Toros, 0,30
- 6 Sol-Pardina... 0,15
- 7 Goya Sol, 0,15.—Sol-Arguelles... 0,15
- 8 Sol-Hipódromo... 0,15
- 9 Bombilla-Sol... 0,15
- 10 Sol-Bombilla, 0,30.—Sol-Hipmó... 0,20
- 11 Sol-Estacion del Norte... 0,20
- 12 Arguelles-Bilbao-Retiro... 0,15
- 13 Sol-Arguelles (Rosales)... 0,15
- 14 A Martín-Sol, 0,10.—Sol-Qudo... 0,10
- 15 P. Vils.-Sol, 0,25.—Sol-Quevedo... 0,10
- 16 P. Vallecas-Sol, 0,25.—Sol-Cham-berl-Olavide... 0,10
- 17 Sol-Pflico, 0,25.—Sol A. Martín... 0,10
- 18 C. Caminos-Sol, 0,10.—Sol-Pgs... 0,05
- 19 Obelisco-Sol, 0,10.—Sol-S. Fco... 0,10
- 20 C. Caminos P. Alonso Martínez... 0,10
- 21 C. Caminos Red de San Luis... 0,10
- 22 Sol-Pozas (por Leguaitos)... 0,15
- 23 Pozas Sol, 0,15.—Sol-Embajadas... 0,15
- 24 Sol-Fuenteclilla... 0,10
- 25 P. Myr.-Crb. Bajo, 0,30.—C. Alto, 0,10
- 26 Sol-Especial P. de Toros. Cda. de

# Casa Cano

ATOCHA, NÚM. 2.-MADRID

Almacenes de Tejidos en General



Primera Casa en Velos y Mantillas

## LA CATEDRAL

### DE LAS COLCHAS

Mantas, Mantelerías y Géneros blancos

## Ozonopino RUY-RAM

Con sus aparatos pulverizadores para purificar y perfumar la atmósfera.

Pidan informes al higienista inventor

**Carretas, 37, principal**

## AVISO

Para pintar las habitaciones con economía, use la pintura en polvo soluble en agua fría

## SIUL

**Atocha, 88.—Droguería**

### Alhajas de ocasión

Relojes de oro de ley desde 40 pesetas

**Perla, Carretas. 4**

Platería, relojes económicos desde 7 pesetas, bisutería, objetos para regalos

**Perla, Conde de Romanones, 1, duplicado MADRID**

## Los pollos bien

y personas que distinguen en el vestir, se visten con

## ZARDAIN

Sastre hoy de moda entre elegantes

Admite y tiene géneros

**Precios baratísimos comparados con la bondad de sus trabajos.**

**ORELLANA, 9 (junto a Argensola.)**

## Tarifa para el servicio de Automóviles.

Al servicio público, clasificados por su categoría de fuerza y distinguidos por franjas en los colores naranja y verde.

### FRANJA NARANJA

Pesetas.

Los 800 primeros metros..... 0,60  
 Por cada 200 metros más..... 0,10 y 0,20  
 Por cada hora que el coche esté parado en fracciones de 0,10 o 0,20... 2,00 y 2,50

### FRANJA VERDE

Los 800 primeros metros..... 0,40  
 Por cada 200 metros más..... 0,10 y 0,15  
 Por cada hora que el coche esté parado en fracciones de 0,10 y 0,15... 2,00

### TARIFA DE CORREOS.—Correspondencia ordinaria.

PUNTO DE DESTINO	CARTAS		Tegijas postales		Sobras monederos y objetos asegurados		Derecho de certificado	
	Tipo de peso	Francia	Sen-cillas	Tipo de peso	Francia	Cualquier peso	Cts	
Interior de las poblaciones.....	20	15	15	20	15	30	30	
Península, Islas Baleares, Canarias, posesiones españolas del Norte de Africa y Andorra.....	25	25	15	25	25	30 (h)	30	
Portugal, Gibraltar, Filipinas y América.....	25	25	15	25	25	30 (h)	30	
Fernando Poo, Annobon, Corico y demás posesiones del Golfo de Guinea.....	20	30	15	20	30	30	30	
Orcinas españolas en Marruecos y Tangor.....	30	20 <sup>(a)</sup>	15	30	20	30	30	
Todos los demás países.....	20	40	25	30	40	30	40	

(a) Los primeros 20 gramos son 40 céntimos, y cada 20 gramos que exceda de los 20 primeros, 20 céntimos. —(b) Por excepción es de 5 céntimos solamente el importe del certificado para los impresos que contienen libros, sin que haya derecho a indemnización en caso de extravío.

## MUSEOS

Arqueológico Nacional, Serrano, 13, de diez a cuatro diario y de diez a una festivo.—Arte Moderno, Paseo de Recoletos, 20, de ocho a una diario. Entrada 1,00 peseta, domingos y jueves, gratis.—Artillería, Méndez Núñez, de ocho y media a doce y media diario. Entrada 0,25 pesetas, martes y sábados, gratis.—Nacional de Ciencias Naturales, Castellana (Hipódromo), de nueve a doce diario y de nueve a doce y media festivos.—Naval, P. Ministerios, 7, de diez a una diario.

# Carteleras de Cines y Deportes

## CINEMATOGRAFOS

*Real Cinema* (Plaza Isabel II) y *Príncipe Alfonso* (Génova). — Todos los días gran programa tarde y noche, Domingos y días festivos por secciones.

*Cine del Callao* (Plaza del Callao), *Cine de San Miguel* (Plaza de San Miguel) y *Cinema España* (Paseo de San Vicente). — Todos los días, a las cuatro y media y nueve y media, grandes programas de películas, Domingos y días festivos por secciones.

*Cine Ideal*. — A las cinco y media y a las diez, grandioso programa de películas, Domingos y días festivos por secciones.

*Cinema Goya* (Calle Goya) y *Cinema Bilbao* (Fuenarral, 122). — Tarde y noche grandes programas, Domingos y días festivos por secciones.

*Royalty*. — Tarde y noche gran programa de cine, Domingos y días festivos por secciones.

*Cine Argüelles* (Calle del Marqués de Urquijo). — Tarde y noche grandes secciones.

*Sage* (Palacio de la Música, Avenida Pi y Margall). — A las seis y a las diez, grandes programas de películas. Sábados conciertos, Domingos y días festivos por secciones.

*Cine Madrid* (Calle Tetuán) y *Princesa*. — A las seis y a las diez, grandes programas de cine, Domingos y días festivos por secciones.

*Monumental Cinema* (Plaza de Antón Martín). — Todos los días a las cinco y media y a las diez noche, gran programa, Domingos y días festivos por secciones.

## FOLT-BALL

*Stadium Metropolitano* (Avenida Reina Victoria). — Domingos y días festivos grandes partidos.

*Sociedad Gimnástica Española* (Diego de León y Torrijos). — Domingos y días festivos grandes partidos.

*Campo de Deportes del Real Madrid* (Carretera de Chamartín, núm. 11). — Domingos y días festivos grandes partidos.

“EL CISNE”



NÚM. 44.708

## FÁBRICA DE IMPERMEABLES

Impermeables señora y caballero desde 40 pesetas.  
Idem trincheras, tres telas, 70 ptas. — Capitas para niños desde 7,50 ptas.

## FÉLIX RIESCO

Plaza del Progreso, 3, principal. — MADRID

Tip. LOS TEATROS, C.ª de San Francisco, 9. — MADRID

## ¡¡Camisas, Corbatas!!

Imposible mejorar nuestro surtido y precios.

## EL FÉNIX

Mayor. 37. — MADRID

## La Regional

Vinos finos de mesa. — Servicio a domicilio.

Acreditado vermouth A. D. A.  
y blanco LA PALMA (Huelva).

1, Los Madrazo, 1.

Teléfono 96-63 M.

## DENTADUKAS Y ALHAJAS

Aunque estén rotas compro

Felipe, III, núm. 1, Joyería

(Entre Plaza y calle Mayor)

## “Casa Luis”

Vinos - Cervezas - Licores  
Antiguo dependiente de «La Coruña»  
El sitio más delicioso de Madrid  
Aperitivos, Refrescos, Vinos y Licores de las más  
acreditadas marcas.

18, Los Madrazo, 18

## ¡¡Gran liquidación!!

Trajes a medida, negros, azules y fantasia

¡¡A 40 pesetas!!

“La Argentina”, Toledo, 69

(Plaza de San Millán)

## COLOMBO Bar

Cruz, 23

?.....

## LA CORUÑA

MARTÍN NAVAZO

Vinos, restaurant, cervezas, licores de todas las  
marcas, mariscos del día, aperitivos y bocadillos.

La peña más clásica de Madrid.

4, ALCALA, 4



PELETERIA

*de Moratilla*

TUENCORRAL 115. 1º METRO TRIBUNAL

ULTIMOS MODELOS

# EL ENCANTO DEL HOGAR



**"Vampiro"**

**A. E. G.**

LIMPIA TODO SIN TRABAJO ALGUNO

**"Dandy"**

**A. E. G.**

GARANTIZA  
BRILLO ESPEJO



Pida usted demostraciones gratuitas al

**Teléfono 16.202**

**A. E. G.-Conde de Peñalver, núm. 7**



**MATERIAL**

para T. S. H.

**Telefunken. -- Berlín.**

Aparatos de lámparas, de galena, auriculares,  
cascos, altavoces, lámparas.

Detalles de todas clases facilita el Representante exclusivo para España y Portugal

**A. E. G.-Ibérica de Electricidad, S. A.**

Madrid, Paseo de Recoletos, 17

y sus oficinas en Barcelona, Bilbao, Gijón,  
Sevilla, Valencia, Granada y Zaragoza.

