

Quinto año de publicacion no interrumpida.

ESPECTÁCULOS DE MADRID

REVISTA DIARIA
Y
GUIA DE LA CAPITAL

CRÓNICAS = NOVELAS = PASATIEMPOS =
TEATROS = TOROS = CINES = VARIETÉS Y SPORT

— Se reparte gratis —



·DIRECCIÓN·

CONDE DE ROMANONES, 2 — ESQ. A CONCEPCIÓN JERÓNIMA



Unión Musical Española

Carrera de San Jerónimo, 30 (edificio propiedad) y Preciados, 5.

Autopianos, Pianos, Armoniums, Instrumentos accesorios, Rollos Diana.
Música Española y Extranjera. AUTOPIANOS DE ALQUILER.

Casa la más surtida y más barata de España.

Odeon



Máquinas y Discos

PLAZOS Y CONTADO

EL MEJOR Y MÁS ARTÍSTICO REPERTORIO

AGENCIA EN MADRID:

PRECIADOS, 1 Y PELIGROS, 14 Y 16

ESPECTÁCULOS DE MADRID

REVISTA DIARIA

DE INFORMACIÓN Y PROPAGANDA

.. FUNDADA EL 21 DE NOVIEMBRE DE 1922 ..



Distribución de nuestras tiradas

Todos los días, de doce y media a dos en los Casinos de Madrid, Bellas Artes, Gran Peña; en los Hoteles Palace, Ritz, París, Inglés, Reina Victoria y Regina.—De cuatro a cinco de la tarde, en los siguientes Cafés y de esta forma: *Martes, Fieles y Sábados*, Cafés Oriental, Levante, Puerto Rico, Universal, Colonial y Madrid; *Miércoles, Viernes y Domingos*, Cafés Fornos, Lion d'Or, Maison Dorée, Café-Bar La Montaña, Savoia y Norte.

Diariamente se reparte también en los Bares Villa-Rosa, Plaza Santa Ana, 17, «Madrid-Sevilla» y en Echegaray, 21.—Lo que avisamos a los señores anunciantes para que lo comprueben.

Para toda clase de anuncios y propagandas diríjense a la Dirección

2, Conde de Romanones, 2

(Esquina a Concepción Jerónima)

Tarifa general de la Compañía del Metropolitano Alfonso XIII

	Sol-Ventas, 0,10	Sol Vallecas, 0,15	Sol-Norte, 0,15
C. Caminos	20	20	20
Ríos Rosas	20	20	20
Iglesia	20	20	20
Chamberí	20	20	20
Bilbao	20	20	20
Tribunal	20	20	20
Gran Vía	20	20	20
Sol	20	20	20
Progreso	20	20	20
Antón Martín	20	20	20
Atocha	20	20	20
M. Pelayo	20	20	20
Pacífico	20	20	20
p. Vallecas	20	20	20
Ventaf	20	20	20
M. Becerra	20	20	20
Goya	20	20	20
P. Vergara	20	20	20
Retiro	20	20	20
Banco España	20	20	20
Sevilla	20	20	20
Isabel II	20	20	20
Santo Domingo	20	20	20
Noviciado	20	20	20
San Bernardo	20	20	20
Quevedo	20	20	20
C. Caminos	20	20	20
Ríos Rosas	20	20	20
Iglesia	20	20	20
Chamberí	20	20	20
Bilbao	20	20	20
Tribunal	20	20	20
Gran Vía	20	20	20
Sol	20	20	20
Progreso	20	20	20
A. Martín	20	20	20
Atocha	20	20	20
M. Pelayo	20	20	20
Pacífico	20	20	20
P. Vallecas	20	20	20
Ventaf	20	20	20
M. Becerra	20	20	20
Goya	20	20	20
P. Vergara	20	20	20
Retiro	20	20	20
Banco España	20	20	20
Sevilla	20	20	20
Isabel II	20	20	20
Santo Domingo	20	20	20
Noviciado	20	20	20
San Bernardo	20	20	20
Quevedo	20	20	20

ALBERTO

Pulseras de pedida, especialidad



Ultimas creaciones

7, Carretas, 7

FABRICA DE BRONCES ARTISTICOS
LAMPARAS CAMAS
MUEBLES Y HERRAJES

Felix Doca

Pasajico: Paseo de las Accacias, 2, duplo MADRID
Teléfono 5407-M

DESPACHO CENTRAL: NICOLAS M^e RIVERO, 573

SOMBRERERIA

MODERNA

Ultimos modelos de sombreros de FIELTRO
PRECIOS DE FABRICA

Leganitos, 2

Horario de trenes

SALIDA DE MADRID

Compañía del Norte

Expreso Hendaya (v. Avila).....	21,30 y	22
Idem Galicia (v. Avila).....		18,50
Surexpreso Francia (v. Avila).....		21
Rápido Asturias Santander.....		8,45
Idem Francia (vía Segovia).....		9,45
Correo Santander (v. Segovia).....		17,25
Idem Asturias (vía Avila).....		18
Idem Galicia (vía Avila).....		19,45
Idem Hendaya (vía Avila).....		22,30
Mixto Francia-Bilbao (v. Avila).....		6,40
Idem Galicia (vía Segovia).....		10,20
Mensajerías Segovia-Escorial.....		20
Ligeros Segovia.....	7,30 y	18,45
Idem Avila.....	9,12 y	16
Idem Escorial-Cercedilla.....		14,10
Tranvía Pozuelo.....	8,02 y	16,35
Idem Escorial.....		19,15
Idem íd. (domingos).....		9,56

Madrid-Zaragoza-Alicante

Rápido Barcelona.....		9,30
Id. Alicante-Valencia-Cartagena.....		9,30
Idem Andalucía.....		9,50
Expreso Barcelona y Zaragoza.....		19,45
Idem Andalucía.....		22,40
Idem Algeciras.....		18,50
Idem Toledo.....		9,15
Id. Badajoz, alterno (l. m. y v).....		8,40
Correo Barcelona y Zaragoza.....		21,10
Idem Zaragoza.....		18,30
Idem Andalucía.....		22
Idem Badajoz.....		19
Idem expreso Alicante.....		20,35
Idem ídem Valencia.....		21,35
Idem ídem Cartagena.....		23
Idem Cuenca.....		18,30
Idem Toledo.....		18
Omnibus Guadalajara.....	10, 16,30 y	20
Idem Barcelona.....		7,10
Idem Sigüenza.....		13,20
Idem Aranjuez.....		13
Idem Toledo.....	7,45 y	21,15
Idem Alcázar.....		17,15
Mixto Alicante-Valencia-Cartagena.....		10,20
Idem Andalucía y Cuenca.....		7
Idem Aranjuez y Cuenca.....		19,30
Idem Badajoz y Toledo.....		12
Idem Toledo.....		17
Tranvía Getafe.....	6,20, 9 y	14,15

Madrid-Cáceres-Portugal

Expreso Cáceres-Valencia Alcántara.....		21,05
Correo Cáceres-Valencia Alcántara.....		18,40
Mixto Cáceres-Valencia Alcántara.....		8,35
Idem Griñón.....	14 y	20

Otras Compañías

Correo Colmenar Oreja-Anguix.....		19
Mixto Colmenar de Oreja.....		8
Idem Almorox.....		11,40
Idem Colmenar Viejo.....		9,32



Casa MERP

PAPELERIA

Arreglo de todas las marcas de stylográficas, estuches de dibujo

Echegaray, 7

Teléfono 15.929

Gran mantequería

"LOS ALPES"

Las más próxima a la Puerta del Sol
Quesos, mantecas, conservas, vinos y licores
de las mejores marcas

4, Carmen, 4

PAVON CAFE BAR

El mejor café.

Servicio esmerado.

Precios corrientes.

A. Rodrigo



SASTRE DE MODA

CASA ESPECIAL EN TRAJES DE ETIQUETA

Mayor, núm. 44. = Madrid.

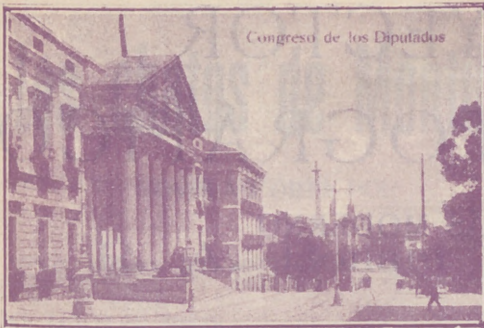

Congreso de los Diputados

FÁBRICA Y ALMACÉN

de pianos, órganos y armoniums

Ricardo Rodríguez

VENTAS AL CONTADO Y A PLAZOS

Despacho: Ventura de la Vega, 3

Talleres: Pizarro 19 (Palacio de Chesto)

Teléfono 12.544

Gran taller mecánico

Proveedor de las mejores entidades y Ministerios

TRABAJOS FINISIMOS EN METALES

El mejor taller mecánico de Madrid

NO ENCARGUE SUS TRABAJOS SIN ANTES PEDIR

PRECIOS EN ESTA CASA.

TOMAS LÓPEZ

Doctor Mata, núm. 1-MADRID.

Fotografía Laurgraff

Montera, 42, planta baja.

Sucursal en Preciados, 16, planta baja.

Magníficas postales desde tres ptas., kilométricos, pasaportes y carnets entregados en el acto.

SE HACEN AMPLIACIONES



Plaza de Toros

Horario de trenes

LLEGADA A MADRID

Compañía del Norte

Expresos Francia-Bilbao (Avila).....	7 y	9,15
Idem Galicia (vía Avila).....		10,05
Surexpreso Francia (v. Avila).....		10,40
Rápido Francia (v. Segovia).....		21,40
Id. Santander-Asturias (v. Avila).....		22,20
Correo Hendaya-Bilbao (v. Avila).....		6
Idem Galicia (v. Avila).....		7,45
Idem Santander-Portugal (vía Segovia)....		8,15
Idem Asturias (v. Avila).....		8,40
Mixto Galicia-Asturias (Segovia).....		14,20
Idem Francia-Bilbao (v. Avila).....		19,50
Mensajerías Segovia-Escorial.....		15,47
Ligeros Segovia.....	11,20 y	20,54
Idem Avila.....	11,42 y	20,25
Tranvías Pozuelo.....		18,47
Idem Escorial y Cercedilla.....	9 y	18,05
Idem Cercedilla d' mingos.....		20,05

Madrid-Zaragoza-Alicante

Rápido Barcelona.....		22 45
Id. Alicante-Valencia-Cartagena.....		22
Idem Andalucía.....		20,30
Expreso Barcelona-Zaragoza.....		9 35
Idem Andalucía.....		8,50
Idem Algeciras.....		10,15
Idem Toledo.....		20,10
Id. Badajoz, alterno (m. j, y s.).....		21,20
Correo Barcelona-Zaragoza.....		8 35
Idem Zaragoza.....		11 35
Idem Andalucía.....		7
Idem Cuenca.....		11
Idem Badajoz.....		9,25
Idem expreso Alicante.....		7 30
Idem ídem Cartagena.....		8
Idem ídem Valencia.....		8,35
Idem ídem Toledo.....		10,30
Omnibus Guadalajara.....	8 20, 17,40 y	21,10
Idem Barcelona.....		20
Idem Sigüenza.....		14,50
Idem Toledo.....	14 35 y	22 15
Idem Aranjuez.....		15,35
Mixto Alicante-Valencia-Cartagena.....		18
Idem Andalucía y Cuenca.....		21,40
Idem Alcázar.....		11,40
Idem Badajoz y Toledo.....		17,25
Idem Toledo.....		14 35
Idem Aranjuez.....		9,45
Tranvía Getafe.....	7,45, 13,15 y	19,10

Madrid-Cáceres-Portugal

Expreso Cáceres-Valencia Alcántara.....		8,25
Correo Cáceres-Valencia Alcántara.....		10,24
Mixto Cáceres-Valencia Alcántara.....		19,48
Idem Griñón.....		6,58

Otras Compañías

Correo Anguix-Colmenar Oreja.....		9,33
Mixto Colmenar de Oreja.....		20,35
Idem Almorox.....		20
Idem Colmenar Viejo.....		10,01



PROYECTOR CINEMATOGRAFICO

EL MÁS MODERNO

MODELO 1927

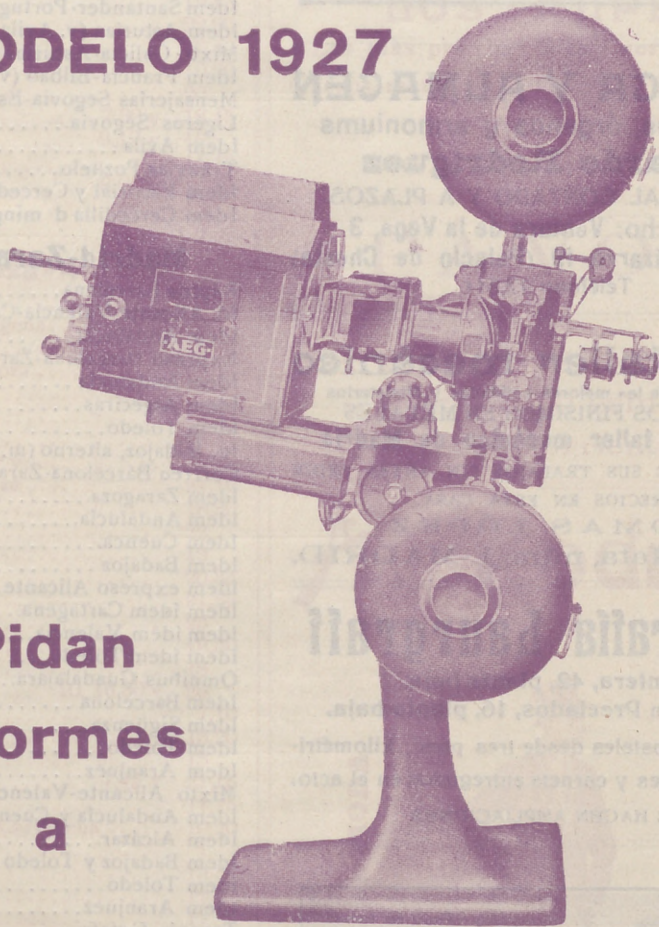

**Pidan
informes
a**

A. E. G.==IBÉRICA DE ELECTRICIDAD

PASEO DE RECOLETOS, 17

y en sucursales de Barcelona, Bilbao, Gijón,
Granada, Sevilla, Valencia y Zaragoza.

5

Los chatos de Montilla

NOVELA CORTA POR

R. A. Bonant

(Continuación)

—A mí la muchacha, que le acompañó hasta su cuarto.

Gutiérrez..., el sereno..., la criada... ¿Y pór qué no el Consejo de Estado en pleno, la Banda municipal y los trece mil y pico de espectadores que caben en la plaza de toros? Por lo visto, de su actuación durante la noche anterior, se había enterado todo bicho viviente, y hasta era posible que se hubiese telegrafiado a provincias y quizás al extranjero. ¿Si habría bebido él en medio de la Puerta del Sol?

—Señores, fué un amigo mío que quiso que le acompañase; pero no pasó nada. Un sencillo malestar en el estómago, que tengo ahora, y nada más.

—¿Nada más? ¿Y la bronca del teatro?

—¿Y lo de Maxim?

—¿Y la Delegación?

Vaya, querían embromarle, decididamente. Bronca, Maxim, Delegación... ¡Bah, eso a otro!...

Demasiado sabían los compañeros de Arenales que durante el conato de jerga corrido por éste no hubo nada de eso; pero querían tomarle el pelo, vengarse de su austeridad continua y agravar a sus propios ojos la falta cometida.

Arenales, verdaderamente, se hallaba confuso. Aquel empeño que puso Carra-

(Continuará)

PAPELERIA
DE
MODA



El mayor surtido en plumas estilográficas y lapiceros automáticos. Casa especializada en artículos para regalo. VIUDA DE M. DE NAVARRO. Preeiados, 5 :: MADRID :: Tel. 10.197

¡Un momento!

Tome las señas de esta Casa, compre en ella una vez, y será la Papelería donde se surta siempre.

¡No lo olvide!

Palacio de la estilográfica
5, Preeiados, 5
MADRID



GRAN RESTAURANT

Calle de Tetuán, 15
Teléfono 15.614.—Madrid

Dirigido por su propietario
DON VICENTE TORMO
A 20 metros de la Puerta del Sol.—Especialidad en Paellas Valencianas y Arroz abunda.—Cubiertos a 4 y 5 pesetas y servicio a la carta.

Clemente y García

CAMISERIA Y ROPA BLANCA

Equipos, canastillas, Batas, blusas.
Especialidad en ropas para niños

34, MAYOR, 34

VILLA-ROSA

RESTAURANT

El mejor y más típico en su género y el preferido por la buena sociedad.
SERVICIO PERMANENTE.—PLATO DEL DIA
SERVICIO A LA CARTA
Visite usted VILLA-ROSA
Plaza del Principe Alfonso, 17.—Tel.º 12.270



REINA VICTORIA

Carrera de San Jeronimo
Compañía Díaz-Artigas

A las seis y cuarto y diez y cuarto

Jueta compra un hijo

¡Gran éxito!

Triunfo incomparable de PEPITA DIAZ y SANTIAGO ARTIGAS

JAI-ALAI

Calle de Alfonso XI

A las cuatro

Dos monumentales partidos a pala y remonte por los afamados ases de la pelota.

No falte hoy a Jai-Alai.

FONTALBA

Compañía Margarita Xirgu

A las seis y diez y media

La mariposa que voló sobre el mar

¡Gran éxito!

ZARZUELA

Opera

A las cinco

La condenación de Fausto

TEATRO APOLO

A las cuatro y diez y media

El huésped del Sevillano

A las seis y media

La bejarana

FUENCARRAL

Compañía de zarzuela

A las cuatro y diez y media

La pastorela

A las seis y media

La sombra del Pilar

TEATRO MARTÍN

Compañía de zarzuela

A las cinco

Las mujeres de Lacuesta

A las seis y media y diez y cuarto

La Perfecta casada

El espejo de las doncellas

TEATRO DE LA LATINA

Compañía MARIA PALOU

A las cuatro

El chanchullo

A las seis y cuarto y diez y media

Rosa de Madrid

“LA EXPOSICION” de muebles nuevos

M. Maldonado

Variedad y economía.—Fabricación propia.

Leganitos, 4, toda la casa.—Teléfono 15294



TOME NOTA

Después de comer debe usted de tomar café en

LION D'OR

Café de la moda

Calle de Alcalá

MAISON DOREE

Colosal café

Calle de Alcalá

CERVEJERIA FIGARO

Elegante cervecería

Calle de Alcalá

SAVOIA

Suntuoso café

Calle de Alcalá

CAPE DEL NORTE

Superior café

Gran Vía

La Montaña

Estupendo café-bar

Puerta del Sol

En estos colosálisimos cafés, lo céntricos de Madrid, se reparte nuestra Revista

“Espectáculos de Madrid”



Para hoy 6 de
Febrero de 1927

1.318

INFORMACIONES DE INTERES

La cocina en casa.

Algunos platos exquisitos.

Escalopes de ternera.—Se cortan los escalopes en filetes largos y anchos y de bastante espesor.

Se untan de aceite, se salan y se ponen en brasa muy viva hasta que estén medio asados. Se apartan y se remojan en un batido de huevo, leche, pimienta y sal, enharinándolos después para remojarlos nuevamente en el batido y ponerlos inmediatamente en ralladura de miga de pan tierno, para terminar de asar los escalopes sobre fuego vivísimo.

Helado de vainilla.—Deslíanse ocho yemas de huevo en un cuartillo de leche; añádase media libra de azúcar y vainilla en bastante cantidad. Póngase al fuego sin dejar de menearlo hasta que se espese, teniendo cuidado de que no hierva.

Cuando la crema esté bien espesa se echa en una garrafa rodeada de hielo partido y sal gorda, dándole vueltas hasta que la crema se ponga completamente dura y helada.

Espárragos a la Pompadour.—Después de hervirlos en agua y sal se cortarán en sentido oblicuo y en trozos de un centímetro.

Luego se pondrán a secar en una servilleta calentada, para que no se enfríen durante la confección de la salsa, compuesta de manteca, yemas de huevo, una cucharada de vinagre, sal y pimienta, la cual se trabarà al baño de maría.

Sirvanse en una fuente bañados endicha salsa.



Chocolates-Cafés
MARCA *La Madrileña*
PLAZA DEL PROGRESO-13-MADRID
PRUEBELOS Y NO TOMARÁ OTROS

Cafés tostados desde 8 pesetas kilo.

Telefono 12.219

NOVEDADES

- A las cuatro
Las musas Latinas
El tirador de Palomas
- A las seis y media y diez y media
La rubia del Far-West
El Príncipe sin Par

TEATRO COMICO
Compañía Prado-Chicote

- A las cuatro
Charlestón
- A las seis y media y diez y media
El hombre que todo lo enreda

TEATRO ALKAZAR

- A las seis
Los nnevos señores
- A las diez
Compañía francesa
Jean le Mansfranc

PAVON

- A las cinco y media y nueve y media
Ultimas proyecciones de la gran cinta, **Sin familia.**
Precios popularísimos.

Linoleun baratisimo

Acuchillado y brillo a los pisos, presupuestos gratis. Me encargo de limpieza general de Oficinas, Bancos, Teatros, etc.
Huertas, 15, Bisuteria
TELEFONO 15-15 M.

TEATRO ESLAVA

- Pasadizo de San Ginés
Compañía MELIA-CEBRIAN
- A las cuatro
Funciones populares
Lacoma es un punto
BUTACAS, 2,50 PTAS

- A las seis y media y diez y media
Dollars
¡Gran éxito!

INFANTA ISABEL

- Calle de Barquillo
Compañía de comedias
- A las seis y media
¡Me cachis... Qué guapo soy!
- A las diez y media
¡Me cachis... Qué guapo soy!

CIRCO PRICE

- Plaza del Rey
Directores: Rexach y Perezoff
- A las seis y diez y cuarto
El mejor y más extraordinario programa que se ha visto en Madrid.
Éxito enorme de TRUZZI, el famoso caballista ruso, presentando nuevos números con sus caballos artistas, y de los recientes debuts.

CAFE DE MADRID.-9, Alcalá, 9

Todos los días, de tres de la tarde a la madrugada, GRANDES CONCIERTOS de música clásica y moderna por el

TRIO HISPANIA

Violín, Srta. Petra Cruz Luceño.-Violonchelo, Srta. Andrea Varlet.—Piano, Sr. Barrenechea.

Excelente servicio de restaurant. Café Moka selecto, 0,50 pesetas. Servicio por camareros.

28 BILLARES DE PRECISION

Sección recreativa

METAMORFOSIS

Buscar las siguientes palabras: pronombre de dos letras, otro pronombre de tres, padecimiento de otras tres, numeral de cuatro, y mes de cinco, y las diecisiete letras que resulten transformarlas en cuatro puntos.

MOSAICO

	A	A	A	
E	P	C	P	O
E	R	N	R	O
E	R	N	R	O
N	C	N		

Conservando la misma forma, combinar las letras de modo que horizontalmente se lean cinco palabras, es decir, una en cada renglón, y las mismas palabras en sentido vertical.

FRASE HECHA



Soluciones del número anterior

A LA PAJARERA:

VENCEJO
ALONDRA
GORRIÓN
ABUBILLA
MILLO
RU/SEÑOR
JILGUERO

AL CONCURSO DE VOCALES: Horihuela, Murciélago, Gaudencio, Eustasio, Eufrasio, Aurelio, Eufratio, Eulalio, Gauterio, Eurimaco, Eufrosina, Eudosia, Eulogia, Eufronia.

A LA TARJETA: Lo Cursi, Jacinto Benavente.



PARA HOMBRES

Ayer ventrudo, hoy enjuto,
es que uso

La faja de Justo

Justo Juan

Carmen, 10.-Madrid

Para comer bien

y con la seguridad de un servicio esmerado, lo hace usted en

CASA SUSJE

RELADORES, 24

Jerez en Madrid

ZENITH



ABANICOS

Bolsillos y Sombrillas

VALERO

39, CARRETAS, 39

BASTONES



ALFONSO ALONSO

EL AS DE LA SIDRA

NALON

Fabada y pote asturiano

TRES CRUCES, 1.

MADRID



Palacio Real

**Vinos finos de mesa
INFANTA**

De sus Viñedos y Bodegas en Chinchón
Vinos de Rioja Gómez Cruzado
Coñac y Ponche Caballero

Barcelona, 12.--MADRID.--Teléf. 15.621

LUIS FEIJOO



IREGLUTASII

Uniforme único
COMPLETO, 195 PESETAS
SASTRERIA DE MODA

CONCEPCION JERONIMA, NUM. 10
MADRID



Ministerio de Fomento

Madrid.-Sus hoteles y sus precios.

NOMBRES	PRECIO EN EPOCA NORMAL				Baño.	Servidumbre.
	Pensión completa por día habitación.		Comidas.			
	Min.	Max.	Desayuno	Almuerzo		
Grand Hotel.....	20	32	2,50	7	2	16
Hotel Alfonso XIII.....	20	45	1,50	8	2	15
Hotel Americano.....	12,50	30	1,50	6	2	12,50
Hotel Central.....	10,50	15	1	5	2	10
Hotel Continental.....	10	15	1	6	2	10
Hotel Inglés, S. A.....	20	20	2	8	2	15
Hotel Oriente.....	12	25	1	6	2	10
Hotel Roma.....	25	32	2,50	8	1,50	15
Palace Hotel.....	42,50		2,50	10		20

San Sebastián.—Hotel de France en Suisse. Desde 15 pesetas. Todo confort. Getaria, 7.
Zaragoza.—Hotel Universo y Cuatro Naciones.

LINEAS DE TRANVIAS

1 Sol-Salamanca.....	0,15
2 Sol-Arguelles.....	0,15
3 Salamanca-Sol 0,15.—Sol Oúdo.....	0,10
4 Sol-Veritas. 0,20 —Sol-Paradinas.....	0,15
Servicio especial Plaza de To-	
ros. Cda. de Nillos. 0,20; Toros.....	0,30
5 Sol-Paradinas.....	0,15
6 Goya Sol, 0,15.—Sol-Arguelles.....	0,15
7 Sol-Hipódromo.....	0,15
8 Bombilla-Sol, 0,30.—Sol-Hpmo.....	0,15
9 Sol-Estación del Norte.....	0,20
10 Sol-Arguelles (Rosales).....	0,15
11 Arguelles Bilbao-Retiro.....	0,15
12 Sol-Arguelles (Rosales).....	0,15
13 A Martín-Sol, 0,10.—Sol-Odo.....	0,10
14 P. Vils.—Sol, 0,25.—Sol-Quevedo.....	0,10
15 P. Vallecas-Sol, 0,25.—Sol-Cham-	
berí-Olavide.....	0,10
16 Sol-Pñico, 0,25.—Sol A. Martín.....	0,10
17 C Caminos-Sol, 0,10.—Sol Pgs.....	0,05
18 Obelisco-Sol, 0,10.—Sol-S. Fco.....	0,10
19 C Caminos P. Alonso Martínez.....	0,10
20 C Caminos Fed de San Luis.....	0,10
21 Sol-Fozas (por Leganitos).....	0,15
22 Sol-Fuenteclilla.....	0,15
23 Sol-Fuenteclilla.....	0,15
24 P. Myr.-Crb. Bajo, 0,30.—C. Alto.....	0,10
25 Sol-Especial P. de Toros. Cda. de	

Casa Cano

ATOCHA, NÚM. 2.-MADRID

Almacenes de Tejidos en General



Primera Casa en Velos y Mantillas

LA CATEDRAL
DE LAS COLCHAS

Mantas, Mantelerías y Géneros blancos

Ozonopino RUY-RAM

Con sus aparatos pulverizadores para purificar y perfumar la atmósfera.

Pidan informes al higienista inventor

Carretas, 37, principal

AVISO

Para pintar las habitaciones con economía, use la pintura en polvo soluble en agua fría

SIUL

Atocha, 88.—Droguería

Alhajas de ocasión

Relojes de oro de ley desde 40 pesetas

Perla, Carretas. 4

Platería, relojes económicos desde 7 pesetas, bisutería, objetos para regalos

Perla, Conde de Romanones, 1, duplicado MADRID

Los pollos bien

y personas que distinguen en el vestir, se visten con

ZARDAIN

Sastre hoy de moda entre elegantes

Admite y tiene géneros

Precios baratísimos comparados con la bondad de sus trabajos.

ORELLANA, 9 (junto a Argensola.)



Tarifa para el servicio de Automóviles.

Al servicio público, clasificados por su categoría de fuerza y distinguidos por franjas en los colores naranja y verde.

FRANJA NARANJA Pesetas.

Los 800 primeros metros.....	0,60
Por cada 200 metros más.....	0,10 y 0,20
Por cada hora que el coche esté parado en fracciones de 0,10 ó 0,20...	2,00 y 2,50

FRANJA VERDE

Los 800 primeros metros.....	0,40
Por cada 200 metros más.....	0,10 y 0,50
Por cada hora que el coche esté parado en fracciones de 0,10 y 0,15...	2,00

TARIFA DE CORREOS.—Correspondencia ordinaria.

PUNTO DE DESTINO	CARTAS		Tarjetas postales		Sobres manifiestos y objetos asegurados		Derecho de certificado	
	Tipo de peso	Francia	Sen-cillas	Tipo de peso	Francia	Cualquier peso	(h)	
	Grs.	Cts.	Cts.	Grs.	Cts.	Cts.	Cts.	
Interior de las poblaciones.....	20	15	15	20	15	30	30	
Península, Islas Baleares, Canarias, posesiones españolas del Norte de África y Andorra....	25	25	15	25	25	30	30	
Portugal, Gibraltar, Filipinas y América.....	25	25	15	25	25	30	30	
Fernando Poó, Annobon, Corisico y demás posesiones del Golfo de Guinea.....	20	30	15	20	20	30	30	
Oficinas españolas en Marruecos y Tángier.....	30	20(3)	15	30	20	30	30	
Todos los demás países.....	40	40	25	30	30	40	40	

(a) Los primeros 20 gramos son 40 céntimos, y cada 20 gramos que exceda de los 20 primeros, 20 céntimos.—(b) Por excepción es de 8 céntimos solamente el importe del certificado para los impresos que contienen libros, sin que haya derecho a indemnización en caso de extravío.

MUSEOS

Arqueológico Nacional, Serrano, 13, de diez a cuatro diario y de diez a una festivo.—Arte Moderno, Paseo de Recoletos, 20, de ocho a una diario. Entrada 1,00 peseta, domingos y jueves, gratis.—Artillería, Méndez Núñez, de ocho y media a doce y media diario. Entrada 0,25 pesetas, martes y sábados, gratis.—Nacional de Ciencias Naturales, Castellana (Hipódromo), de nueve a doce diario y de nueve a doce y media festivos.—Naval, P. Ministerios, 7, de diez a una diario.

Carteleras de Cines y Deportes

CINEMATOGRAFOS

Real Cinema (Plaza Isabel II) y *Príncipe Alfonso* (Génova). — Todos los días gran programa tarde y noche, Domingos y días festivos por secciones.

Cine del Callao (Plaza del Callao), *Cine de San Miguel* (Plaza de San Miguel) y *Cinema Española* (Paseo de San Vicente). — Todos los días, a las cuatro y media y nueve y media, grandes programas de películas, Domingos y días festivos por secciones.

Cine Ideal. — A las cinco y media y a las diez, grandioso programa de películas, Domingos y días festivos por secciones.

Cinema Goya (Calle Goya) y *Cinema Bilbao* (Fuencarral, 122). — Tarde y noche grandes programas, Domingos y días festivos por secciones.

Royalty — Tarde y noche gran programa de cine, Domingos y días festivos por secciones.

Cine Argüelles (Calle del Marqués de Urquijo). — Tarde y noche grandes secciones.

Sage (Palacio de la Música, Avenida Pí y Margall). — A las seis y a las diez, grandes programas de películas. Sábados conciertos, Domingos y días festivos por secciones.

Cine Madrid (Calle Tetuán) y *Princesa*. — A las seis y a las diez, grandes programas de cine, Domingos y días festivos por secciones.

Monumental Cinema (Plaza de Antón Martín). — Todos los días a las cinco y media y a las diez noche, gran programa, Domingos y días festivos por secciones.

FOLT-BALL

Stadium Metropolitano (Avenida Reina Victoria). — Domingos y días festivos grandes partidos.

Sociedad Gimnástica Española (Diego de León y Torrijos). — Domingos y días festivos grandes partidos.

Campo de Deportes del Real Madrid (Carretera de Chamartín, núm. 11). — Domingos y días festivos grandes partidos.

„EL CISNE”



Núm. 44.708

FÁBRICA DE IMPERMEABLES

Impermeables señora y caballero desde 40 pesetas.

Idem trincheras, tres telas, 70 ptas. — Capitas para niños desde 7,50 ptas.

FÉLIX RIESCO

Plaza del Progreso, 3, principal. — MADRID

Tip. LOS TEATROS, C.ª de San Francisco, 9. — MADRID

¡¡Camisas, Corbatas!!

Imposible mejorar nuestro surtido y precios.

EL FÉNIX

Mayor, 37. — MADRID

La Regional

Vinos finos de mesa. — Servicio a domicilio.

Acreditado vermouth A. D. A.

y blanco LA PALMA (Huelva).

1, Los Madrazo, 1.

Teléfono 86-63 M.

DENTADUKAS Y ALHAJAS

Aunque estén rotas compro

Felipe, III, núm. 1, Joyería

(Entre Plaza y calle Mayor)

“Casa Luis”

Vinos - Cervezas - Licores

Antiguo dependiente de «La Coruña»

El sitio más delicioso de Madrid

Aperitivos, Refrescos, Vinos y Licores de las más acreditadas marcas.

18, Los Madrazo, 18

¡¡Gran liquidación!!

Trajés a medida, negros, azules y fantasia

¡¡A 40 pesetas!!

“La Argentina”, Toledo, 69

(Plaza de San Millán)

COLOMBO Bar

Cruz, 23

?.....

LA CORUÑA

MARTÍN NAVAZO

Vinos, restaurant, cervezas, licores de todas las marcas, mariscos del día, aperitivos y bocadillos.

La peña más clásica de Madrid.

4, ALCALA, 4



PELETERIA
de Moratilla

TUENCERRAL 15. 1º METRO TRIBUNAL

ULTIMOS MODELOS

EL ENCANTO DEL HOGAR



"Vampiro"
A. E. G.
LIMPIA TODO SIN TRABAJO ALGUNO

"Dandy"

A. E. G.

GARANTIZA
BRILLO ESPEJO



Pida usted demostraciones gratuitas al

Teléfono 16.202

A. E. G.-Conde de Peñalver, núm. 7



MATERIAL

para T. S. H.

Telefunken. -- Berlín.

Aparatos de lámparas, de galena, auriculares,
cascos, altavoces, lámparas.

Detalles de todas clases facilita el Representante exclusivo para España y Portugal

A. E. G.-Ibérica de Electricidad, S. A.

Madrid, Paseo de Recoletos, 17

y sus oficinas en Barcelona, Bilbao, Gijón,
Sevilla, Valencia, Granada y Zaragoza.

