

Quinto año de publicación no interrumpida.

# ESPECTÁCULOS DE MADRID

REVISTA DIARIA  
Y  
GUIA DE LA CAPITAL

CRÓNICAS = NOVELAS = PASATIEMPOS =  
TEATROS = TOROS = CINES = VARIETÉS Y SPORT

— *Se reparte gratis* —



· · · DIRECCIÓN · · ·

CONDE DE ROMANONES, 2 — ESQ. A CONCEPCIÓN JERÓNIMA



## Unión Musical Española

Carrera de San Jerónimo, 30 (edificio propiedad) y Preciados, 5.

Autopianos, Planos, Armoniums, Instrumentos accesorios, Rollos Diana.  
Música Española y Extranjera. AUTOPIANOS DE ALQUILER.

*Casa la más surtida y más barata de España.*

Quinto año de publicación de la revista

# Odeon



Parce Durán

## Máquinas y Discos

PLAZOS Y CONTADO

EL MEJOR Y MÁS ARTÍSTICO REPERTORIO

AGENCIA EN MADRID:

**PRECIADOS, 1 Y PELIGROS, 14 Y 16**



# Horario de trenes

## SALIDA DE MADRID

### Compañía del Norte

Expreso Hendaya (v. Avila).....	21,30 y	22
Idem Galicia (v. Avila).....		18,50
Surexpreso Francia (v. Avila).....		21
Rápido Asturias Santander.....		8,45
Idem Francia (vía Segovia).....		9,45
Correo Santander (v. Segovia).....		17,25
Idem Asturias (vía Avila).....		18
Idem Galicia (vía Avila).....		19,45
Idem Hendaya (vía Avila).....		22,30
Mixto Francia-Bilbao (v. Avila).....	6,40	
Idem Galicia (vía Segovia).....		10,20
Mensajerías Segovia-Escorial.....		20
Ligeros Segovia.....	7,30 y	18,45
Idem Avila.....	9,12 y	16
Idem Escorial-Cercadilla.....		14,10
Tranvía Pozuelo.....	8,02 y	16,35
Idem Escorial.....		19,15
Idem íd. (domingos).....		9,56

### Madrid-Zaragoza-Allcante

Rápido Barcelona.....		9,30
Id. Alicante-Valencia-Cartagena.....		9,30
Idem Andalucía.....		9,50
Expreso Barcelona y Zaragoza.....		19,45
Idem Andalucía.....		22,40
Idem Algeciras.....		18,50
Idem Toledo.....		9,15
Id. Badajoz, alterno (l., m. y v).....		8,40
Correo Barcelona y Zaragoza.....		21,10
Idem Zaragoza.....		18,30
Idem Andalucía.....		22
Idem Badajoz.....		19
Idem expreso Alicante.....		20,35
Idem ídem Valencia.....		21,35
Idem ídem Cartagena.....		23
Idem Cuenca.....		18,30
Idem Toledo.....		18
Omnibus Guadalajara.....	10, 16,30 y	20
Idem Barcelona.....		7,10
Idem Sigüenza.....		13,20
Idem Aranjuez.....		13
Idem Toledo.....	7,45 y	21,15
Idem Alcázar.....		17,15
Mixto Alicante-Valencia-Cartagena.....		10,20
Idem Andalucía y Cuenca.....		7
Idem Aranjuez y Cuenca.....		19,30
Idem Badajoz y Toledo.....		12
Idem Toledo.....		17
Tranvía Getafe.....	6,20, 9 y	14,15

### Madrid-Cáceres-Portugal

Expreso Cáceres-Valencia Alcántara.....		21,05
Correo Cáceres-Valencia Alcántara.....		18,40
Mixto Cáceres-Valencia Alcántara.....		8,35
Idem Griñón.....		14 y 20

### Otras Compañías

Correo Colmenar Oreja-Anguix.....		19
Mixto Colmenar de Oreja.....		8
Idem Almorox.....		11,40
Idem Colmenar Viejo.....		9,32



# Casa MERP

PAPELERIA

Arreglo de todas las marcas de stylográficas, estuches de dibujo

Echegaray, 7

Teléfono 15.929

## Gran mantequería

# “LOS ALPES”

Las más próxima a la Puerta del Sol  
Quesos, mantecas, conservas, vinos y licores  
de las mejores marcas  
4, Carmen, 4

# PAVON CAFE BAR

El mejor café.  
Servicio esmerado.  
Precios corrientes.

# A. Rodrigo



SASTRE DE MODA

CASA ESPECIAL EN TRAJES DE ETIQUETA

Mayor, núm. 44. = Madrid.

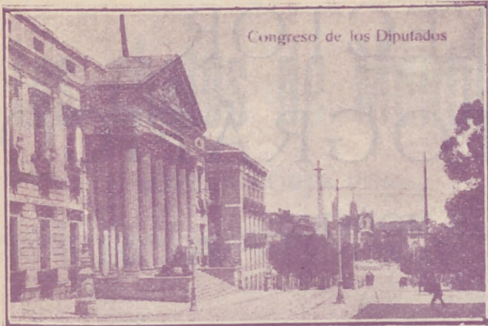

Congreso de los Diputados

## FÁBRICA Y ALMACÉN

de pianos, órganos y armoniums

**Ricardo Rodríguez**

VENTAS AL CONTADO Y A PLAZOS

Despacho: Ventura de la Vega, 3

Talleres: Pizarro 19 (Palacio de Chesto)

Teléfono 12.344

## Gran taller mecánico

Proveedor de las mejores entidades y Ministerios  
TRABAJOS FINISIMOS EN METALES

El mejor taller mecánico de Madrid

NO ENCARGUE SUS TRABAJOS SIN ANTES PEDIR

PRECIOS EN ESTA CASA.

**TOMAS LÓPEZ**

Doctor Mata, núm. 1.-MADRID.

## Fotografía Laurgraff

Montera, 42, planta baja.

Sucursal en Preciados, 16, planta baja.

Magníficas postales desde tres ptas., kilométricos, pasaportes y carnets entregados en el acto.

SE HACEN AMPLIACIONES



Plaza de Toros

# Horario de trenes

## LLEGADA A MADRID

### Compañía del Norte

Expresos Francia-Bilbao (Avila).....	7 y	9,15
Idem Galicia (vía Avila).....		10,05
Surexpreso Francia (v. Avila).....		10,40
Rápido Francia (v. Segovia).....		21,40
Id. Santander-Asturias (v. Avila).....		22,20
Correo Hendaya-Bilbao (v. Avila).....		6
Idem Galicia (v. Avila).....		7,45
Idem Santander-Portugal (vía Segovia)....		8,15
Idem Asturias (v. Avila).....		8,40
Mixto Galicia-Asturias (Segovia).....		14,20
Idem Francia-Bilbao (v. Avila).....		19,50
Mensajerías Segovia-Escorial.....		15,47
Ligeros Segovia.....	11,20 y	20,54
Idem Avila.....	11,42 y	20,25
Tranvías Pozuelo.....		18,47
Idem Escorial y Cercedilla.....	9 y	18,05
Idem Cercedilla d mingos.....		20,05

### Madrid-Zaragoza-Alicante

Rápido Barcelona.....		22,45
Id. Alicante-Valencia-Cartagena.....		22
Idem Andalucía.....		20,30
Expreso Barcelona-Zaragoza.....		9,35
Idem Andalucía.....		8,50
Idem Algeciras.....		10,15
Idem Toledo.....		20,10
Id. Badajoz, alterno (m. j. y s.).....		21,20
Correo Barcelona-Zaragoza.....		8,35
Idem Zaragoza.....		11,35
Idem Andalucía.....		7
Idem Cuenca.....		11
Idem Badajoz.....		9,25
Idem expreso Alicante.....		7,30
Idem idem Cartagena.....		8
Idem idem Valencia.....		8,35
Idem idem Toledo.....		10,30
Omnibus Guadalajara.....	8,20, 17,40 y	21,10
Idem Barcelona.....		20
Idem Sigüenza.....		14,50
Idem Toledo.....	14,35 y	22,15
Idem Aranjuez.....		15,35
Mixto Alicante-Valencia-Cartagena.....		18
Idem Andalucía y Cuenca.....		21,40
Idem Alcázar.....		11,40
Idem Badajoz y Toledo.....		17,25
Idem Toledo.....		14,35
Idem Aranjuez.....		9,45
Tranvía Getafe.....	7,45, 13,15 y	19,10

### Madrid-Cáceres-Portugal

Expreso Cáceres-Valencia Alcántara.....		8,25
Correo Cáceres-Valencia Alcántara.....		10,24
Mixto Cáceres-Valencia Alcántara.....		19,48
Idem Griñón.....		6,58

### Otras Compañías

Correo Anguix-Colmenar Oreja.....		9,33
Mixto Colmenar de Oreja.....		20,35
Idem Almorox.....		20
Idem Colmenar Viejo.....		10,01



# PROYECTOR CINEMATOGRAFICO

EL MÁS MODERNO

## MODELO 1927

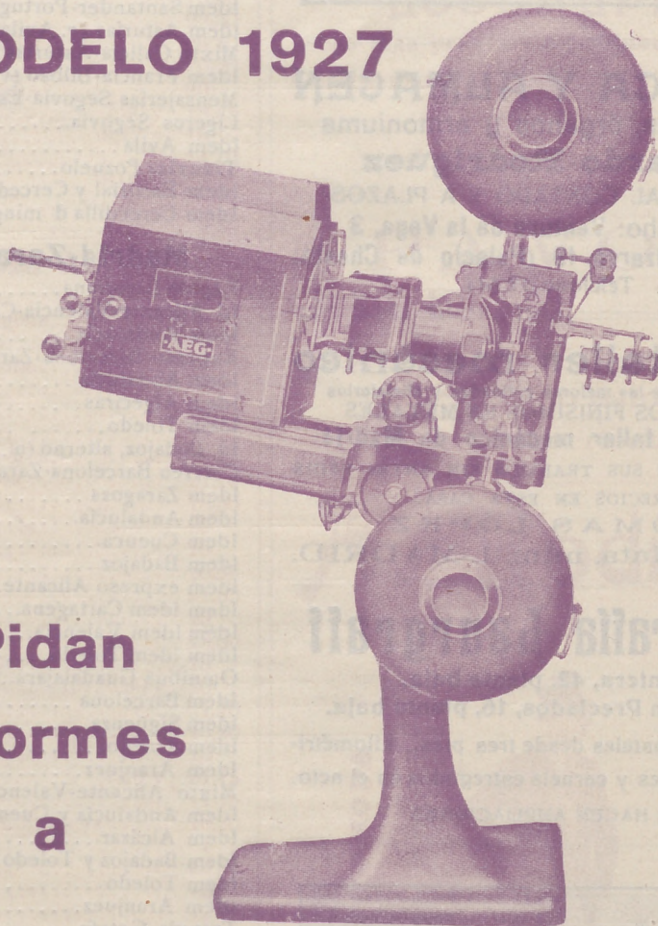

**Pidan  
informes  
a**

## A. E. G.==IBÉRICA DE ELECTRICIDAD

PASEO DE RECOLETOS, 17

y en sucursales de Barcelona, Bilbao, Gijón,  
Granada, Sevilla, Valencia y Zaragoza.

# Los chatos de Montilla

NOVELA CORTA POR

R. A. Bonant

Cuando Luis se despertó, ya bien entrada la mañana, le sabía la boca a pan.

—¿Habré dormido con una bizcochada en la boca o soñado que era panadero?—se dijo; pero pronto se dió la respuesta. Ni sueño, ni bizcochada. Era que aquella maldita juerga aburrida de la noche anterior traía sus naturales consecuencias.

Él, hombre metódico, cuidadoso y poco amigo de salir de su régimen, sabiamente estudiado y planeado, se había visto precisado pocas horas antes a ingerir percebes, quisquillas, jamón crudo, queso manchego y una enorme cantidad de chatos de Montilla. Indudablemente el sabor de su boca era una protesta de su estómago por aquella cantidad de porquerías con que le había obsequiado su propietario. ¿Y por qué ¡ciruelos! había tomado él todo aquello y sobre todo Montilla? ¡Ah, porque Luis Arenales, hombre equilibrado, sereno, juicioso y fiel cumplidor de sus deberes, habíase visto obligado la noche anterior a correrla, es decir, a dejarse llevar a eso que llaman correrla y que suele ser más aburrido que escuchar una discusión de presupuestos, cediendo a las instancias de su amigo Pepe Carratraque!

¿Era profesional de la juerga Carratraque? No; pero le había venido cierto pariente de Cádiz y él pensó: «¿De Cádiz? ¡Pues a éste le obsequio yo con

(Continuará)

PAPELERIA  
DE  
MODA



El mayor surtido en plumas estilográficas y lapiceros automáticos.  
Casa especializada en artículos para regalo  
VIUDA DE M. DE NAVARRO  
Preciados, 5 - MADRID - Tel. 10.197

¡Un momento!

Tome las señas de esta Casa, oompre en ella una vez, y será la Papelería donde se surta siempre.

¡No lo olvide!

Palacio de la estilografía

5, Preciados, 5

MADRID



## GRAN RESTAURANT

Calle de Tetuán, 15

Teléfono 15.614.—Madrid

Dirigido por su propietario

DON VICENTE TORMO

A 20 metros de la Puerta del Sol.—Especialidad en Paellas Valencianas y Arroz abanda.—Cubiertos a 4 y 5 pesetas y servicio a la carta.

## Clemente y García

CAMISERIA Y ROPA BLANCA

Equipos, canastillas, Batas, blusas.

Especialidad en ropas para niños

34, MAYOR, 34

## VILLA-ROSA

RESTAURANT

El mejor y más típico en su género y el preferido por la buena sociedad.

SERVICIO PERMANENTE.—PLATO DEL DIA  
SERVICIO A LA CARTA

Visíte usted VILLA-ROSA

Plaza del Principe Alfonso, 17.—Tel.º 12.270



**REINA VICTORIA**

Carrera de San Jeronimo  
Compañia Díaz-Artigas

A las diez y cuarto

**Ju.leta compra un hijo**

ESTRENO

**JAI-ALAI**

Calle de Alfonso XI

A las cuatro

Primero, a pala, Quintana I y Perez contra Badiola y Ermua. Segundo, a pala, Zubeldia y Ochoa contra Izaguirre y Amorobieta I.

No falte hoy a Jai-Alai.

**FONTALBA**

Compañia Margarita Xirgu

BUTACAS, 4 PTAS.

A las seis y diez y media

**La mariposa que voló sobre el mar**

¡Gran éxito!

**ZARZUELA**

Opera

A las cinco y media

**El barbero de Sevilla**

**COMEDIA**

A las diez y cuarto

**Los extremeños se tocan**

**FUENCARRAL**

Compañia de zarzuela

A las seis

**Don Quintín el amargao**

A las diez y media

**La pastorela**

**TEATRO MARTÍN**

Compañia de zarzuela

A las seis

**La Perfecta casada  
Las mujeres de Lacuesta**

A las diez y cuarto

**La Perfecta casada  
El espejo de las doncellas**

**TEATRO DE LA LATINA**

Compañia MARIA PALOU

A las seis y cuarto y diez y cuarto

**Rosa de Madrid**

“LA EXPOSICION” de muebles nuevos

**M. Maldonado**

Variedad y economía.—Fabricación propia.

Leganitos, 4, toda la casa.—Teléfono 15294



INFORMACIONES

**Consejos útiles para**

**Preceptos**

Las enfermedades más comunes este mes son: catarros pulmonares, lenturas gástricas, que a veces suelen dar un carácter maligno, irritaciones de los intestinos y cólicos, sin dejar de sentirse algunos dolores de costado erisipelas.

Las precauciones que se recomiendan en el mes anterior son también necesarias.

**Predicciones**

Del 1 al 18, este mes está bajo la influencia de ACUARIO, y del 19 al 28, la de PISCIS. El ACUARIO es también signo de espíritu superior, pero hacen los hombres movibles, caprichos, etc.

**Las personas**

- 1 Serán inclinadas a revuelta.
- 2 Amantes de lo uniforme.
- 3 Regaños domésticos.
- 4 Mudarán de sitio continuamente.
- 5 Se enriquecerán por un matrimonio.
- 6 Espíritu elevado; celebridad.
- 7 No quejarán más que la soledad.
- 8 Se reharán de un revés de fortuna.
- 9 Temperantes y sombríos.
- 10 Mal vecino. Pereza y caprichos.
- 11 Espíritu quisquilloso.
- 12 Peligro de pérdida de bienes.
- 13 Inercia en las pruebas de la vida.
- 14 Violencia de carácter.
- 15 Tendencia al suicidio.
- 16 Suerte en los trabajos agrícolas.
- 17 Amenazados de malas influencias.







**ATRO**

Para hoy 2 de  
Febrero de 1927

1.314

RMARES DE INTERES

pa el mes de Febrero

ptahigiénicos

arias en éste, en el que se acentúa la primavera y empiezan a notarse los cambios de temperatura propios de ella. Las personas que padecen de tos se librarán de éstos cuando puedan, y hallarán en el abrigo y en el uso de la leche (sobre todo la de burra, tomada caliente en la cama) los medios más oportunos para mejorar su estado.

onastrológicas

biantes, inestables. Los que nacen en este signo son a menudo causa de sus enojados por actos violentos o imprudentes como también por bruscos de resistencia. (Tocante a Piscis véase Marzo.)

adas en Febrero el

- 18 Espíritu gracioso, suerte en las armas.
- 19 Espíritu superior, fortuna y honor.
- 20 Probabilidades de ser felices en el hogar.
- 21 Inercia que ocasionará pérdidas de dinero.
- 22 Aptitudes administrativas, alta situación.
- 23 Buenas probabilidades de vida, buena suerte.
- 24 Espíritu ligero.
- 25 Especialmente desgraciados.
- 26 Rico matrimonio con persona extranjera.
- 27 Peligro en viajes por agua.
- 28 Amenazas de ruina.



**Chocolates-Cafés**  
MARCA *La Madrileña*  
PLAZA DEL PROGRESO-13-MADRID  
PRUEBELOS Y NO TOMARÁ OTROS

Cafés tostados desde 8 pesetas kilo.

Teléfono 12.219

**NOVEDADES**

- Mañana jueves debut
- A las seis  
Las musas Latinas
  - A las siete y cuarto  
El tirador de Palomas
  - A las diez y cuarto  
La rubia del Far-West
  - A las once y tres cuartos  
El Príncipe sin Par

**TEATRO COMICO**

Compañía Prado-Chicote

- A las seis y media  
**Charlestón**
- A las diez y media  
**El hombre que todo lo enreda**

**TEATRO ALKAZAR**

- A las seis  
**Los nnevos señores**
- A las diez y media  
**Los nuevos señores**

**PAVON**

- A las seis y a las diez  
Grandioso programa de formidable películas.  
Precios popularísimos.

**Linoleun baratisimo**

Acuchillado y brillo a los pisos, presupuestos gratis. Me encargo de limpieza general de Oficinas, Bancos, Teatros, etc.

**Huertas, 15, Bisutería**  
TELEFONO 15-13 M.

**TEATRO ESLAVA**

Pasadizo de San Ginés  
Compañía MELIA-CEBRIAN

Funciones populares  
BUTACAS, 2,50 PTAS

A las seis y cuarto  
**Lacoma es un punto**

Creación de PEPITA MELIA  
y Sr. CEBRIAN.

A las diez y media.  
no hay función

**INFANTA ISABEL**

Calle de Barquillo  
Compañía de comedias

A las seis y media  
**¡Me cachis... Qué guapo soy!**

A las diez y media  
**¡Me cachis... Qué guapo soy!**

**CIRCO PRICE**

Plaza del Rey  
Directores: Rexach y Perezoff

A las seis y diez y cuarto  
El mejor y más extraordinario programa que se ha visto en Madrid.  
Éxito enorme de TRUZZI, el famoso caballista ruso, presentando nuevos números con sus caballos artistas, y de los recientes debuts.

**CAFE DE MADRID.-9, Alcalá, 9**

Todos los días, de tres de la tarde a la madrugada, GRANDES CONCIERTOS de música clásica y moderna por el

**TRIO HISPANIA**

Violín, Srta. Petra Cruz Luceño.-Violonchelo, Srta. Andrea Varlet.-Piano, Sr. Barrenechea.

Excelente servicio de restaurant. Café Moka selecto, 0,50 pesetas. Servicio por camareros.

28 BILLARES DE PRECISION

**RO DE SEÑORA**



Camisones  
**Abad y C.ª**

TELÉF. 42-63 M.

PREMIOS

# Sección recreativa

## TARJETA LOGOGRIFICA

8526731 (nombre)	7828 (apellido)
4622621 (oficio)	
12345678 (población)	

### CUATRO ROMBOS

<p>1.º</p> <pre> A A . A A . . . A A . . . . A A . . . A A . A A                 </pre>	<p>2.º</p> <pre> A A . A A . . . A A . . . . A A . . . A A . A A                 </pre>
<p>3.º</p> <pre> A A . A A . . . A A . . . . A A . . . A A . A A                 </pre>	<p>4.º</p> <pre> A A . A A . A . A A . A . A A . A . A A . A A                 </pre>

Sustituídos los puntos por letras, léase horizontal y verticalmente:

En el rombo 1.º: vocal, altar, piedra, población de Andalucía, ídem de Aragón, mujer y preposición.

En el 2.º: preposición, verbo, provincia, mujer, provincia, mujer y vocal.

En el 3.º: vocal, apellido de poeta, obispo célebre, flor, adjetivo, mujer y vocal.

Y en el 4.º: preposición, altar, insecto, pueblo de Madrid, verbo, adverbio y vocal.

### ADIVINANZA POPULAR

Dos arquitas de cristal  
que abren y cierran sin rechinar.

### Soluciones del número anterior

#### AL JEROGLIFICO:

Cuanto más corren los años  
más los amigos se prueban,  
y amistades se renuevan  
a fuerza de desengaños.

#### A LA CHARADA: Fenómeno.

#### AL CANTAR EN FUGA DE VOCALES:

Yo no quiero ir a la fuente  
esperanzas a beber,  
porque me encienden el alma  
y no me apagan la sed.



### PARA HOMBRES

Ayer ventrudo, hoy enjuto,  
es que uso

La faja de Justo

Justo Juan

Carmen, 10.-Madrid

### Para comer bien

y con la seguridad de un servicio esmerado, lo hace usted en

### CASA SUSJE

RELATORES, 24

Jerez en Madrid

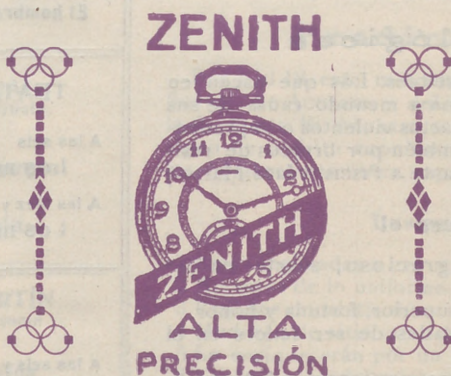

### ABANICOS

Bolsillos y Sombrillas

### VALERO

39, CARRETAS, 39

### BASTONES



ALFONSO ALONSO

### EL AS DE LA SIDRA

NALON

Fabada y pote asturiano

TRES CRUCES, 1.

MADRID



Palacio Real

Vinos finos de mesa  
INFANTA

De sus Viñedos y Bodegas en Chinchón  
Vinos de Rioja Gómez Cruzado  
Coñac y Ponche Caballero

Barcelona, 12.--MADRID.--Teléf. 15.621

LUIS FEIJOO



II RECLUTAS II

Uniforme único

COMPLETO, 195 PESETAS

SASTRERIA DE MODA

CONCEPCION JERONIMA, NUM. 10  
MADRID



Ministerio de Fomento

LINEAS DE

- 1 Sol-Salamanca. .... 0,15
- 2 Sol-Arguñelles. .... 0,15
- 3 Salamanca-Sol, 0,15.—Sol-Qüdo. 0,10
- 4 Sol-Ventias, 0,20.—Sol-Paradinas, 0,15
- Servicio especial Plaza de To-  
    ros. Cda. de Nillos, 0,20; Toros, 0,50
- 5 Sol-Paradinas. .... 0,15
- 6 Goya Sol, 0,15.—Sol-Arguñelles. .... 0,15
- 7 Sol-Hipódromo. .... 0,15
- 8 Bombilla-Sol, 0,30.—Sol-Hpno. .... 0,15
- 9 Sol-Bombilla, 0,30.—Sol-Norte. .... 0,20
- 10 Sol-Estación del Norte. .... 0,20
- 11 Arguñelles-Bilbao-Retiro. .... 0,15
- 12 Sol-Arguñelles (Rosales). .... 0,15
- 13 P. Vils.-Sol, 0,25.—Sol-Qüdo. .... 0,10
- 14 P. Vallecas-Sol, 0,25.—Sol-Cham-  
    berri-Olavide. .... 0,10
- 15 Sol-Püico, 0,25.—Sol A. Martín. .... 0,10
- 16 C. Caminos-Sol, 0,10.—Sol-Pgs. .... 0,05
- 17 Oñeliso-Sol, 0,10.—Sol-Fco. .... 0,10
- 18 C. Caminos P. Alonso Martínez. .... 0,10
- 19 C. Caminos Red de San Luis. .... 0,10
- 20 C. Caminos Red de Leganitos. .... 0,15
- 21 Sol-Pozas (por Leganitos). .... 0,15
- 22 Sol-Fuenteclilla. .... 0,10
- 23 Sol-Pozas, 0,15.—Sol-Embajads. .... 0,10
- 24 P. Myr.-Crb. Bajo, 0,30.—C. Alto. .... 0,10
- 25 Sol-Especial P. de Toros. Cda. de

TRANVIAS

- 25 Nillos, 0,30.—Cda. de Toros. .... 0,50
- 26 Plaza Mayor-Leganitos. .... 0,50
- 27 Cibeles, P. de Toledo. .... 0,15
- 28 Pozas-Sol, 0,15.—Sol-Delicias. .... 0,15
- 29 Red de San Luis-Prosperidad. .... 0,20
- 30 Puente Vallecas-Antón Martín. .... 0,20
- 31 Hipódromo-Chamartín de la Rosa. .... 0,15
- 32 Sol-Diego de León (por S.). .... 0,15
- 33 Santo Domingo-Estación Norte. .... 0,15
- 34 Santo Domingo-Pozas. .... 0,15
- 35 Plaza Mayor Puerta del Angel. .... 0,10
- 36 C. Caminos-Glorieta de Bilbao. .... 0,10
- 37 Cibeles-Puente de la Princesa. .... 0,15
- 38 Cibeles-Plaza S. Cruz (p. V. R.). .... 0,15
- 39 Prosperidad-P. A. Martínez. .... 0,15
- 40 S. Domingo-Pozas, 0,15.—Pozas-  
    E. Arg. .... 0,10
- 41 S. Domingo-Pozas, 0,15.—Agric.-  
    Puerto de Hierro. .... 0,20
- 42 Cibeles-Hipódromo. .... 0,15
- 43 Cibels-Pñas. 0,10.—Pñas.-Vias. 0,10
- 44 Cibels-Plaza Manuel Becerra. .... 0,15
- 45 Prosperidad-Serrano. .... 0,10
- 46 Plaza Mayor-Fuenteclilla. .... 0,05
- 47 Plaza Mayor-Mataderos. .... 0,20
- 48 Quevedo-Cibels-P. de Atocha. .... 0,15
- 49 Glorieta Bilbao-Colón-Goya. .... 0,15
- 50 Glorieta Ruiz Jiménez-G. Gzde. .... 0,15

Madrid.-Sus hoteles y sus precios.

PRECIO EN EPOCA NORMAL

NOMBRES	Pensión completa por día habitación.		Comidas.		Baño.	Servi- dum- bre.
	Min.	Máx.	Desayuno	Almuerzo		
					Cena	
Grand Hotel. ....	20	32	2,50	7	8	16
Hotel Alfonso XIII. ....	20	45	1,50	8	8	15
Hotel Americano. ....	12,50	30	1,50	6	2	12,50
Hotel Central. ....	10,50	15	1	5	2	10
Hotel Continental. ....	10	15	1	6	2	10
Hotel Inglés, S. A. ....	20	20	2	8	8	15
Hotel Oriente. ....	12	25	1	6	2	10
Hotel Roma. ....	25	32	2,50	8	8	15
Palace Hotel. ....	42,50	10	2,50	10	10	20

San Sebastián.—Hotel de France en Suisse.  
Desde 15 pesetas. Todo confort. Guetaria. 7.  
Zaragoza.—Hotel Universo y Cuatro Naciones.

# Casa Cano

ATOCHA, NÚM. 2.-MADRID

Almacenes de Tejidos en General



Primera Casa en Velos y Mantillas

LA CATEDRAL  
DE LAS COLCHAS

Mantas, Mantelerías y Géneros blancos

## Ozonopino RUY-RAM

Con sus aparatos pulverizadores para purificar y perfumar la atmósfera.

Pidan informes al higienista inventor

Carretas, 37, principal

## AVISO

Para pintar las habitaciones con economía, use la pintura en polvo soluble en agua fría

## SIUL

Atocha, 88.—Droguería

### Alhajas de ocasión

Relojes de oro de ley desde 40 pesetas

Perla, Carretas, 4

Platería, relojes económicos desde 7 pesetas, bisutería, objetos para regalos

Perla, Conde de Romanones, 1, duplicado  
MADRID

## Los pollos bien

y personas que distinguen en el vestir, se visten con



## ZARDAIN

Sastre hoy de moda entre elegantes

Admite y tiene géneros

Precios baratísimos comparados con la bondad de sus trabajos.

ORELLANA, 9 (junto a Argensola.)

## Tarifa para el servicio de Automóviles.

Al servicio público, clasificados por su categoría de fuerza y distinguidos por franjas en los colores naranja y verde.

### FRANJA NARANJA Pesetas.

Los 800 primeros metros..... 0,60  
Por cada 200 metros más..... 0,10 y 0,20  
Por cada hora que el coche esté parado en fracciones de 0,10 o 0,20..... 2,00 y 2,50

### FRANJA VERDE

Los 800 primeros metros..... 0,40  
Por cada 200 metros más..... 0,10 y 0,51  
Por cada hora que el coche esté parado en fracciones de 0,10 y 0,15..... 2,00

### TARIFA DE CORREOS.—Correspondencia ordinaria.

PUNTO DE DESTINO	CARTAS		Tarifas postales	Sobres manuscritos y objetos asegurados		Derecho de certificado
	Tipo de peso Grs.	Franqueo Cts.		Tipo de peso Grs.	Franqueo Cts.	
Interior de las poblaciones.....	20	15	15	20	15	Cualquier peso — Cts.
Península, Islas Baleares, Canarias, posesiones españolas del Norte de África y Andorra.....	25	25	15	25	25	30 (h) — Cts.
Portugal, Gibraltar, Filipinas y América.....	25	25	15	30	30	30 — Cts.
Fernando Poó, Annobon, Cortis y demás posesiones del Golfo de Guinea.....	20	30	15	30	30	30 — Cts.
Oficinas españolas en Marruecos y Tánger.....	30	20 <sup>(a)</sup>	15	30	20	30 — Cts.
Todos los demás países.....	20	40	25	40	40	40 — Cts.

(a) Los primeros 20 gramos son 40 céntimos, y cada 20 gramos que exceda de los 20 primeros, 20 céntimos. — (h) Por excepción es de 5 céntimos solamente el importe del certificado para los impresos que contengan fibras, sin que haya derecho a indemnización en caso de extravío.

## MUSEOS

Arqueológico Nacional, Serrano, 13, de diez a cuatro diario y de diez a una festivo.—Arte Moderno, Paseo de Recoletos, 20, de ocho a una diario. Entrada 1,00 peseta, domingos y jueves, gratis.—Artillería, Méndez Núñez, de ocho y media a doce y media diario. Entrada 0,25 pesetas, martes y sábados, gratis.—Nacional de Ciencias Naturales, Castellana (Hipódromo), de nueve a doce diario y de nueve a doce y media festivos.—Naval, P. Ministerios, 7, de diez a una diario.

# Carteleras de Cines y Deportes

## GINEMATOGRAFOS

*Real Cinema* (Plaza Isabel II) y *Príncipe Alfonso* (Génova).— Todos los días gran programa tarde y noche, Domingos y días festivos por secciones.

*Cine del Callao* (Plaza del Callao), *Cine de San Miguel* (Plaza de San Miguel) y *Cinema España* (Paseo de San Vicente).— Todos los días, a las cuatro y media y nueve y media, grandes programas de películas, Domingos y días festivos por secciones.

*Cine Ideal*.— A las cinco y media y a las diez, grandioso programa de películas, Domingos y días festivos por secciones.

*Cinema Goya* (Calle Goya) y *Cinema Bilbao* (Fuenarral, 122).— Tarde y noche grandes programas, Domingos y días festivos por secciones.

*Royalty*.— Tarde y noche gran programa de cine, Domingos y días festivos por secciones.

*Cine Argüelles* (Calle del Marqués de Urquijo).— Tarde y noche grandes secciones.

*Sage* (Palacio de la Música, Avenida Pí y Margall).— A las seis y a las diez, grandes programas de películas. Sábados conciertos, Domingos y días festivos por secciones.

*Cine Madrid* (Calle Tetuán) y *Princesa*.— A las seis y a las diez, grandes programas de cine, Domingos y días festivos por secciones.

*Monumental Cinema* (Plaza de Antón Martín).— Todos los días a las cinco y media y a las diez noche, gran programa, Domingos y días festivos por secciones.

## FOLT-BALL

*Stadium Metropolitano* (Avenida Reina Victoria).— Domingos y días festivos grandes partidos.

*Sociedad Gimnástica Española* (Diego de León y Torrijos).— Domingos y días festivos grandes partidos.

*Campo de Deportes del Real Madrid* (Carretera de Chamartín, núm. 11).— Domingos y días festivos grandes partidos.

„EL CISNE”



Núm. 44.708

## FÁBRICA DE IMPERMEABLES

Impermeables señora y caballero desde 40 pesetas.  
Idem trincheras, tres telas, 70 ptas.—Capitas para niños desde 7,50 ptas.

**FÉLIX RIESCO**

Plaza del Progreso, 3, principal.—MADRID

Tip. LOS TEATROS, C.ª de San Francisco, 9.—MADRID

## ¡¡Camisas, Corbatas!!

Imposible mejorar nuestro surtido y precios.

**EL FÉNIX**

Mayor. 37.—MADRID

## La Regional

Vinos finos de mesa. -:- Servicio a domicilio.

Acreditado vermouth A. D. A.

y blanco LA PALMA (Huelva).

1, Los Madrazo, 1.

Teléfono 86-68 M.

## DENTADUKAS Y ALHAJAS

Aunque estén rotas compro

Felipe, III, núm. 1, Joyería

(Entre Plaza y calle Mayor)

## “Casa Luis”

Vinos - Cervezas - Licores

Antiguo dependiente de «La Coruña»

El sitio más delicioso de Madrid

Aperitivos, Refrescos, Vinos y Licores de las más acreditadas marcas.

18, Los Madrazo, 18

## ¡¡Gran liquidación!!

Trajes a medida, negros, azules y fantasia

¡¡A 40 pesetas!!

“La Argentina”, Toledo, 69

(Plaza de San Millán)

## COLOMBO Bar

Cruz, 23

?.....

## LA CORUÑA

MARTÍN NAVAZO

Vinos, restaurant, cervezas, licores de todas las marcas, mariscos del día, aperitivos y bocadillos.

La peña más clásica de Madrid.

4, ALCALA, 4



PELETERIA

*A. Moratilla*

TUENCOBAL 15. 1º METRO TRIBUNAL

ULTIMOS MODELOS

# EL ENCANTO DEL HOGAR



**"Vampiro"**  
A. E. G.

LIMPIA TODO SIN TRABAJO ALGUNO

**"Dandy"**

A. E. G.

GARANTIZA  
BRILLO ESPEJO



Pida usted demostraciones gratuitas al

**Teléfono 16.202**

**A. E. G.-Conde de Peñalver, núm. 7**



**MATERIAL**

para T. S. H.

**Telefunken. -- Berlín.**

Aparatos de lámparas, de galena, auriculares,  
cascos, altavoces, lámparas.

Detalles de todas clases facilita el Representante exclusivo para España y Portugal

**A. E. G.-Ibérica de Electricidad, S. A.**

Madrid, Paseo de Recoletos, 17

y sus oficinas en Barcelona, Bilbao, Gijón,  
Sevilla, Valencia, Granada y Zaragoza.

