

Segundo año de publicación no interrumpida.

ESPECTÁCULO de MADRID

Teatros Toros Varietas Sports
Revista diaria

Edición: 30.000
Ejemplares
1.000 diarios

REPARTO DIARIO
GRATIS EN CASINOS
HOTELES Y CAFÉS

Oficinas provisionales
CONDE ROMANONES 2



Unión Musical Española

Autoplanos, Pianos,
Armoniums, Instrumentos
y accesorios.

Rollos Diana.—Música
Española y Extranjera.

AUTOPIANOS DE ALQUILER

Casa la más aurtida y más
barata de España

Carrera de San Jerónimo, 34
y Preciados, 5.

E. Loewe

La mejor
fábrica de
artículos
de piel y
de viaje.

7, Barquillo, 7





ESPECTACULOS DE MADRID

Esta REVISTA se distribuye completamente GRATIS, 1.000 EJEMPLARES DIARIAMENTE, a las horas del almuerzo, en los Casinos siguientes: Madrid, Bellas Artes, Gran Peña y Autores.—Hotels: Palace, Ritz, Paris, Inglés, Oriente, Reina Victoria y Regina y en los Cafés: Oriental, León d'Or, Colonial, Puerto Rico, Universal, Granja Henar, Levante, Fornos Palace, Norte y Madrid. Este reparto en cafés, que será después de la comida, se alternará durante el mes entre todos los de más importancia de Madrid, y de esta forma será leída por todo el público en general.

Para toda clase de anuncios y propaganda dirijanse a su oficina provisional, Conde de Romanones, 2,

Tarifa y combinación del Metropolitano de Madrid.

ESTACIONES	C. Ca- minos	Rios Rosas	Igles'a	Cham- berl	Bilbao	Tribu- nal	Gran Via	Sol	Pro- greso	Antón Martín	Altocha	M. Pe- layo	Pacifi- co	Pt. Va- lecas
C. Caminos...	0,15		0,15	0,15	0,15	0,15	0,15	0,15	0,20	0,25	0,30	0,35	0,35	0,55
Rios Rosas...	0,15	0,15	0,15	0,15	0,15	0,15	0,15	0,15	0,20	0,25	0,30	0,35	0,35	0,55
Iglesia...	0,15	0,15	0,15	0,15	0,15	0,15	0,15	0,15	0,20	0,25	0,30	0,35	0,35	0,55
Chamberl...	0,15	0,15	0,15	0,15	0,15	0,15	0,15	0,15	0,20	0,25	0,30	0,35	0,35	0,55
Bilbao...	0,15	0,15	0,15	0,15	0,15	0,15	0,15	0,15	0,20	0,25	0,30	0,35	0,35	0,55
Tribunal...	0,15	0,15	0,15	0,15	0,15	0,15	0,15	0,15	0,20	0,25	0,30	0,35	0,35	0,55
Gran Via...	0,15	0,15	0,15	0,15	0,15	0,15	0,15	0,15	0,20	0,25	0,30	0,35	0,35	0,55
Sol...	0,15	0,15	0,15	0,15	0,15	0,15	0,15	0,15	0,20	0,25	0,30	0,35	0,35	0,55
Progreso...	0,20	0,20	0,20	0,20	0,20	0,20	0,20	0,20	0,25	0,30	0,35	0,40	0,40	0,60
Antón Martín	0,25	0,25	0,25	0,25	0,25	0,25	0,25	0,25	0,30	0,35	0,40	0,45	0,45	0,65
Altocha...	0,30	0,30	0,30	0,30	0,30	0,30	0,30	0,30	0,35	0,40	0,45	0,50	0,50	0,70
M. Pelayo...	0,35	0,35	0,35	0,35	0,35	0,35	0,35	0,35	0,40	0,45	0,50	0,55	0,55	0,75
Pacífico...	0,35	0,35	0,35	0,35	0,35	0,35	0,35	0,35	0,40	0,45	0,50	0,55	0,55	0,75
Pte. Vallecas	0,35	0,35	0,35	0,35	0,35	0,35	0,35	0,35	0,40	0,45	0,50	0,55	0,55	0,75



EL RIO DE ORO

GRANDES ALMACENES DE TEJIDOS

Corredera Alta, 29 y Velarde, 1

(Próximo Metro Tribunal.)

Soy el rey de los edredones, colchas, mantas y juegos de cama. La casa que más barato vende entre las de su clase.—Gran surtido en alfombras y tapices.

29, Corredera Alta, 29

SALDOS :- Eutimio Prieto
(Antigua Casa Juana)

Artículos para sombreros.

Confecciones para señora.

PIELES :- CINTAS :- SEDAS :- LANAS

Sección económica de confecciones desde 5 pesetas.

Esparteros, 5 y 7.

Teléfono 236 M.

¡HOMBRES! Usad

Profiláctico infalible, cómodo y de fácil aplicación

IROL

Evita contagios secretos

TUBOS PARA CINCO APLICACIONES, 2,50 PTAS.

FARMACIAS Y DROGUERÍAS

Depositario: E. DURAN, S. en C.—Tetuán, 9 y 11

HORAS DE SALIDA DE TRENES

NORTE	Mixto.	Correo	Rápido.	Exprés.
DE MADRID A				
Santander.....	10.20	17.25	9	20.20
Hendaya.....	7	20.30	9 35	21.15
Galicia y Asturias..	10.20	17.10	16	>
Hendaya-París.....	7	22.30	9	22
Zamora.....	7	22.30	9	>
Bilbao.....	7	22.30	9	21.15
Segovia y Medina...	10.20	17.25	16.	>
M. Z. A.				
Barcelona.....	7.10	21.10	9.30	19.45
Alicante.....	10.20	20.35	9.30	>
Andalucía.....	7.20	21	10.	20.20
Toledo.....	12	19	>	8.5
Zaragoza.....	7.10	18.30	9.30	19.45
Extremadura.....	12	17	>	>
Valencia.....	10.20	21.35	>	>
Cartagena.....	10.20	22.35	>	>
Aranjuez y Cuenca.	7.20	17.30	>	>
	10	>	>	>
Guadalajara.....	16.30	>	>	>
	20	>	>	>
Sigüenza.....	15.20	>	>	>
M. C. y P.				
Valencia Alcántara..	8.5	20.35	>	>
Talavera y Naval moral.	8.5	18.46	>	>
Cáceres.....	8.5	>	>	>

HORAS DE LLEGADA A MADRID DE LOS PRINCIPALES TRENES

NORTE	Mixto.	Correo.	Rápido.	Exprés.
A MADRID DE				
Santander.....	>	8.40	>	9.35
Hendaya.....	19.47	6	21.10	7
Galicia y Asturias..	11.58	8 25	10.15	>
Irún.....	>	>	22.37	>
M. Z. A.				
Barcelona.....	20	8.35	22.45	9.35
Alicante.....	18	7.30	22	>
Andalucía.....	21	7.10	21.30	9
Toledo.....	14.35	9.20	>	19.50
Valencia.....	18	8.40	22	>
Extremadura.....	17.25	9.20	>	>
Cartagena.....	18	8	>	>
Zaragoza.....	20	11.35	22.45	9.35
Cuenca.....	9.50	>	>	>
	8.20	>	>	>
Guadalajara.....	17.40	>	>	>
	21.10	>	>	>
Sigüenza.....	14.50	>	>	>
M. C. y P.				
Valencia Alcántara..	>	>	>	7.25
Talavera y Naval moral.	>	9.14	>	>
Cáceres.....	19.35	>	>	>

Jaime Ruiz

ARENAL NUM. 22

TELÉFONO 688 M.

Bronces artísticos e industriales.

Instalaciones eléctricas. Especialidad en las de timbres para servicio de carteros.

Sucursal: **GOYA, NÚM. 4**

TELÉFONO 11-75 S.

TELEFONO 973

CAFE TOSTADO
MARCA

EL CAFETO

Fuencarral, 33
Pídase en Ultramarinos

HERNÁN CORTÉS 7-ALMACÉN

GANGA

Muebles de ocasión

Compra y venta de muebles y objetos de ocasión.

Pago más que nadie.

Pelayo, 5 y Costanilla Capuchinos, 3

Sastrería PELAYO



Trajes, gabanes.

Últimos modelos.

Corte americano.

61, Atocha, 61.

Ver para creer

si quiere usted ganar

DINERO

No venda

PAPELETAS DEL MONTE NI ALHAJAS

aunque estén empeñadas en casas de préstamos sin ver antes lo que paga el CENTRO DE COMPRA ESPOZ Y MINA, 3, entlo.—Teléfono 35-73 M.

Brillantes, perlas, compramos pagando todo su valor.

Tarifa y combinación de líneas de Autobuses de Madrid

LINEA A

Red de San Luis-Delicias.
Distintivo: BLANCO.

Red de San Luis-Cibeles o viceversa 0,10.— Red de San Luis-Atocha 0,20. Red de San Luis-Delicias 0,30 Cibeles-Atocha 0,15.— Cibeles-Delicias 0,20.—Atocha-Delicias 0,10.

LINEA B

Rosales-Guindalera.
Distintivo: AMARILLO CLARO.

Rosales-Colón 0,15.—Rosales-Goya 0,20.—Rosales-Serrano (final) 0,25.—Rosales-Guindalera 0,30.—Bilbao-Goya 0,10.—Bilbao-Guindalera 0,20.—Alonso Martínez-Guindalera 0,15.—Serrano (final)-Guindalera 0,10.

LINEA C

Cibeles-Rosales.
Distintivo: AZUL CLARO.

Cibeles-Sol 0,10. Cibeles-Consejos 0,20.—Cibeles-Plaza de España 0,25.—Cibeles-Rosales 0,30. Sol-Plaza de España 0,15. Sol-Rosales 0,20.—Plaza de España-Rosales 0,10.

LINEA D

Sevilla-Ventas.
Distintivo: AMARILLO FUERTE.

Sevilla-Cibeles 0,10.—Sevilla-Independencia 0,15.—Sevilla-Torrijos 0,20.—Sevilla-Ventas 0,25.—Cibeles-Torrijos 0,15.—Cibeles-Ventas 0,20.—Pardiñas-Ventas 0,15.—Torrijos-Ventas 0,10.

LINEA E I

Sol-Moncloa.
Distintivo: GRIS.

Sol-Santo Domingo 0,10. Sol-Plaza de España 0,15.—Sol-Pozas 0,20.—Santo Domingo-Pozas 0,15.

LINEA F

Sevilla-Guindalera.
Distintivo: MORADO.

Sevilla-Cibeles 0,10.—Sevilla-Goya (Serrano) 0,15.—Sevilla-Plaza de Salamanca 0,20.—Sevilla-Guindalera 0,25.—Cibeles-Príncipe de Vergara (Goya) 0,15.—Cibeles-Plaza de Salamanca 0,20.—Cibeles-Guindalera 0,20.—Príncipe de Vergara (Goya)-Guindalera 0,15.

LINEA G

Sol-Estación del Norte.
Distintivo: VERDE.

Sol-Plaza de Oriente 0,10.—Sol-Plaza de España 0,15.—Sol-Estación del Norte 0,20.—Plaza de Oriente-Estación del Norte 0,15.—Plaza de España-Estación del Norte 0,10.

LINEA H

Sol-Cuatro Caminos.
Distintivo: BERMELLÓN.

Sol-Santo Domingo 0,10. Sol-Quevedo 0,15.—Sol-Cuatro Caminos 0,25.—Santo Domingo-Cuatro Caminos 0,20. Noviciado-Cuatro Caminos 0,15.—Quevedo-Cuatro Caminos 0,10.

LINEA

Cibeles-Cuatro Vientos.

Cibeles-Sol o viceversa 0,10.—Cibeles-Plaza de Santa Cruz idem 0,15.—Cibeles-Puente de Segovia idem 0,20.—Cibeles-Puerta del Angel idem 0,30. Plaza de Santa Cruz-Puerta del Angel idem 0,20.—Puerta del Angel-Casa de Claro idem 0,25. Puerta del Angel-Campamento idem 0,40.—Casa de Claro-Campamento idem 0,20. Campamento-Cuatro Vientos idem 0,10.—Cibeles-Campamento idem 0,70.—Cibeles-Cuatro Vientos idem 0,80.

LINEA

Cibeles-Pozuelo.
Distintivo: BLANCO.

Cibeles-Puerta de Hierro 0,90.—Cibeles Camorra 1,10.—Cibeles-Aravaca 1,20.—Cibeles-Pozuelo (Estación) 1,30.—Cibeles-Pozuelo (pueblo) 1,50.—Puerta de Hierro-Camorra 0,30. Puerta de Hierro-Aravaca 0,40.—Puerta de Hierro-Pozuelo (Estación) 0,60.—Puerta de Hierro-Pozuelo (pueblo) 0,80.—Camorra-Aravaca 0,10.—Camorra-Pozuelo (Estación) 0,30.—Camorra-Pozuelo (Pueblo) 0,50.—Aravaca Pozuelo (Estación) 0,20.—Aravaca-Pozuelo (pueblo) 0,40.

¡Automovilistas!

POK PESETAS 185 instala o cambia el torna-voz por teléfono eléctrico para autos.

Premiado en la Exposición de Barcelona con Diploma de Honor.

Talleres Radio-Electro-mecánico: **NAVARRA, 12**

(Cuatro Caminos).

TELEFONO 706 J.

La Dalia.

56, Fuencarral, 56.

Casa recomendada por su gran surtido en verdaderos precios de fábrica en el

RAMO DE PELETERIA

56, Fuencarral, 56.

AUTOPIANO

Pianos automáticos de las afamadas marcas

“STERLING,” “DECKER,”

Ventas a plazos y al contado.

Gran repertorio de rollos.

DEPARTAMENTO DE MUSICA IMPRESA

Oliver.-Victoria, 4.

Casa Adoración

ULTIMAS NOVEDADES DE PARIS Sombreros

4, Calle del Prado, 4

Teléfono 45-95

para
señora
y niña.

RELOJERIA

DE

MANUEL ALVAREZ

Compra y venta de relojes de todas clases Antiguos y modernos

6, CALLE DEL PRADO, 6.—Teléfono 45-93 M.

LA OCASIÓN

TOLEDO, 55.—Teléfono 797 M.

50.000 ABRIGOS A PRECIOS INCREIBLES

Alhajas, Ropas, Pañuelos de Manila, Calzados e infinidad de objetos

GRAMOFONOS, DISCOS

Precios baratísimos.



Fábrica de plumas

PARA ADORNOS
AVESTRUZ, FANTASIA

Elvira Ortiz

(Sucesora de Luis Locatelli.)

Proveedora de SS. MM. los Reyes de España e Italia.

SE TIÑEN Y REFORMAN TODA CLASE DE PLUMAS
Calle del Carmen, 24, 1.º — MADRID

Tubería de Gres.

Teja curva y plana.
Ladrillos refractarios.

Procedentes de la cerámica "GUISASOLA"

Nicolás Hermosilla

Teléfono 18-46 S.

Almacenes: MORETO, 11 (detrás de los Jerónimos)

CATARINEU

JABON Y LEJIA

Aravaca. -:- Fuencarral.

Pídanse en todas partes.

58, Fuencarral, 58
MADRID

BAR CERVANTES CAFE

HUERTAS, 30 - Teléf. 749 M - LEON, 28
MADRID

Conciertos todas las noches por el QUINTETO
TARREGA de nueve y media a doce y media.
Servicio esmerado. -:- Mariscos del día.

Casa Jiménez

Objetos para regalos, autopianos
y rollos.

Gramófonos y discos.

Aparatos fotográficos, relojería,
joyería, mantillas y mantones
de Manila

PRECIADOS, 58 Y 60

DE

"ESPECTACULOS DE MADRID"

El hijo de Parsifal

POR

Fernando Luque

(Continuación.)

—Ya le han dicho a usted que no está y no han mentido.

—Ahí le ha dao, señora; que como estos andovales de las pantorrillas a la intemperie son tan sobrinos por parte de tía, yo me he querido percatar. Y ahora, pues me ausento.

—Espere usted, hombre, espere usted. Cierre usted la puerta y tome usted asiento. Puede usted aguardar aquí a Wilhelm. Ha ido al ensayo y no volverá hasta las siete y media.

Eran las tres.

Cayetano que al principio del párrafo había hecho el movimiento natural de sentarse, se quedó en cuclillas ante el sillón.

Federowna comprendió que acababa de abrirle algo de su pecho. Y se le encendieron algo los carrillos.

Se precipitó a corregir, sonriendo:

—Pero es que hoy (dirá usted que son tonterías de mujer joven) me da el corazón que no tarda en venir ni un cuarto de hora. Por eso le he rogado a usted que le espere. ¿No cree usted en las corazonadas?

Cayetano acabó de sentarse y repuso:

—Un rato largo.

—De todas maneras, por si acaso falla esta mía de ahora, voy a procurar curar-

(Continúa en la página 6.)

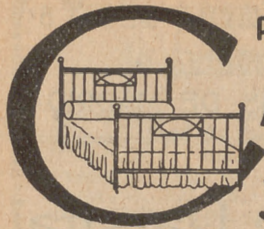

PARA ADQUIRIR LAS MEJORES
AMAS DORADAS
dirigirse a la FABRICA
34. CALLE DE LA CABEZA 34.



TEATRO ESLAVA
CATALINA BARCENA

A las seis y diez y media.
Una noche en Venecia.



ESPECTACULO

TEATRO DE PRICE
Catedral de las Variedades.
Director: M. SANCHEZ REXAH

A las seis y diez y media.
2 Grandes funciones de variedades, 2.
Hoy soberbios debuts.
El programa mejor y más economico.
PRECIOS POPULARES

TEATRO LARA
SIMO-RASO

A las seis.
Conferencia por Benavente.
A las diez y cuarto.
La mala ley

Gacetilla

El próximo jueves, a las... de
muerte del Dragón», de Pe...
cales del maestro Jacinto Gero.

TEATRO REY ALFONSO
Carmen Muñoz-Mariano Asquerino.

A las seis.
Pío Mussolini.
A las diez y media.
Un hombre encantador.

TEATRO DE NOVEDADES
Compañía ALCORIZA

A las seis.
El crimen de la ópera de París
A las diez y media.
El duque misterio.

Ha sido un grandioso... el
tres actos de Pedro Muñoz...
música de los maestros Ros...
de nieve».

TEATRO DE FUENCARRAL
Compañía RAMBAL

A las seis.
Los cuatro ginetes del Apocalipsis.
A las diez
Israel

GRAN CIRCO AMERICANO
Plaza del Carmen y calle de Tetuán.
A las seis y diez y cuarto
9 Grandes funciones, 2
Con la mejor compañía europea de
Circo ecuestre
Exito de DALVA
Silla de pista, 2 ptas. Grada nume-
rada 1 pta. general 0,80.

Con buen éxito se estr...
de los Sres. Gabaldón y G...
tador».

Todas las noches a las... y
de los Sres. Ramos Marti...
lanes».

Por las tardes hasta el...
de Stambul».

El jueves vermouth de... Lo

Kursal Cuatro Vientos.

Carretera de Carabanchel.

!!!FILATELISTAS!!!

Se vende una magnífica
colección de sellos.

VIUDA DE MARQUEZ
VALVERDE, 21.

Ladrillos refractarios.
Tubería de Grés.

Fábrica: Pacífico, 12

Teléfono 17-65 M.





Mazapan de Toledo

de Hijo de Francisco Martínez

Santo Tomé, 17.—TOLEDO

Depósito en Madrid: PLAZA DEL PROGRESO, 13

LA MADRILEÑA

Chocolates y Cafés

- Para hoy 11 de -
Diciembre de 1923

Núm
366

TEATRO APOLO

Compañía argentina Rivera de Rosas.

A las cinco y media.

Barranca abajo y Fiesta campera.

A las diez.

El tango en París.

Teatrales

EVA
a las de la tarde, estreno de «La vida es sueño» de Pedro Muñoz Seca, con notas musicales de Gerardo.

OSCO
estreno de la zarzuela en tres actos de Muñoz Seca y Pedro Pérez Fernández, con música de Rosalía Torroba, titulada «La mujer de los cerros».

REY DONSO
estreno de la comedia adaptada de Gerardo Roig, «Un hombre encantado».

ZARZUELA
a las diez y cuarto, el éxito clamoroso de nuestro Guerrero, «Los gavilanes».

la linda opereta «La rosa de los gavilanes».

TEATRO ESPAÑOL

RICARDO CALVO-MIGUEL MUÑOZ

A las seis.

La vida es sueño

A las diez y cuarto.

El gran Galeoto

TEATRO DE LA ZARZUELA

Compañía ZUFFOLI-PEÑA

A las seis

La rosa de Stambul.

A las diez y cuarto.

Los gavilanes

TEATRO INFANTA ISABEL

Compañía ARTURO SERRANO

A las seis

Currito el de las guifarras

A las diez y cuarto.

El filón

TEATRO CÓMICO

Compañía de zarzuela.

A las seis y diez y cuarto.

La mujer de nieve

TEATRO DEL CENTRO

ENRIQUE BORRAS

A las diez y media.

Antón Caballero.

TEATRO DE LA LATINA

Compañía PRADO-CHICOTE

A las seis.

Noche de ronda y ¡és mucho Madrid!

A las diez y cuarto.

**¿A qué teatro vamos?
o Comedias y comediantes**

FRONTON JAI-ALAI

(Calle de Alfonso XI detrás de Correos)

Proximamente inauguración
con grandiosos
partidos de pelota.

Mañana en NOVEDADES
estreno de

PATRIA NUEVA

Obra de gran actualidad.

No falte Vd. a verla.

LADOS
MERIAL
DE ESPAÑA

Exposición de Muebles nuevos.

M. Maldonado.

Variedad y economía

Leganitos, 4.—Teléf. 48-95.

propaganda Fundada el 21 de Noviembre de 1922.

me en salud, de su enojo, congraciándose con usted y conquistando su simpatía.

Federowna, ante el asombro un tanto chufión del «Canela», pasó a su alcoba y trajo una cajetilla de «Dimitris».

—Fumemos

A continuación oprimió un timbre Presentóse el muchachote cocido.

—Una botella de wisky. Volando.

—¿Una botella volando? ¡Señora, por Dios! Si hubiera usted dicho rodando o flotando... Bien se ve, bien, que está usted trastornada.

Y si no, fíjense ustedes en la visual con que asaeta al chulillo, luego de pedir el tremendo brebaje inglés, que sin duda le va servir de cómplice en sus torcidos propósitos.

Fíjense ustedes cómo se asoma a sus ojos y a las ventanas de su nariz, que abre el deseo, la hembra de la estepa, ardiente como estopa.

Y a todo esto ¿qué pasa en el interior espiritual de Cayetano?

Desnudemos la verdad.

A la tercera copa de wisky, Cayetano se ponía la gorra y la Bolovina se descubría la bata, dejando en anteproyecto una porción de suntuosidades

Entonces el «Canela», sin cohibirse, escupió sobre la cabeza de tigre de la alfombra y moduló este madrigal.

—Pa mí que a usted la ponen inyecciones de cocido.

Fué lo bastante.

La infamable Federowna se lanzó al cuello del Cayetano y le colocó aquello

—¡Te amo, si, te amo y ya no me separaré de tí en la vida!

El aludido trató de rechazar todo el somilillo que le atosigaba, diciendo:

—¡Hay maneras!

Pero no pudo. Aquella dama tan elegante era ya un gorila.

(Continuará.)

Fotografía Laurgraff

Montera, 42, planta baja
Sucursal en Preciados, 16,
planta baja.

Magníficas postales a precios increíbles,
kilométricos, pasaportes y carnets
muy rápido.

SE HACEN AMPLIACIONES



EL FENIX

Café torrefacto

De aroma concentrado.

Exportación a provincias.

Depósito: PLAZA DE HERRADORES, 4
Despacho regulador de azúcar. —:— Elaboración diaria.

EL FENIX

Fábrica y Almacén

de pianos, órganos y armoniums

Ricardo Rodríguez

VENTAS AL CONTADO Y A PLAZOS

Despacho: Ventura de la Vega, 3

Talleres: Pizarro, 19 (Palacio de Chesla)

Teléfono 25-84 M.

Compra y Venta de Alhajas y Ropas MANUEL VERGARA

Gran surtido en alhajas, relojes de pared y bolsillo, calzado, ropas y toda clase de objetos. —Pago todo su valor Alhajas, Papeletas del Monte, Pañuelos de Manila y toda clase de objetos.

Corredera Alta, 21, tienda.—Teléf 12-84 J.

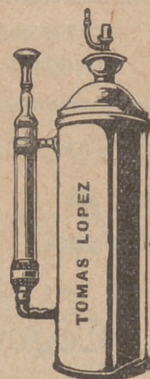

Aparato para desinfección APOLO

Lo más práctico, lo más económico, lo más elegante.

Pulveriza y lanza un chorro a ocho metros de altura.

Desinfección de habitaciones, árboles y plantas.

Patente 69316.—MADRID

TOMAS LÓPEZ

Doctor Mata, 1.

SUCESORES

DE

Viuda de R. Abati.

Modas. -:- Sombreros.

Especialidad en sombreros de luto.

CASA EN PARIS

Sección de peletería

7, Mariana Pineda, 7.—Teléf. 92 M.

Fábrica de artículos de piel CARRETAS, 19, primero.

Grandes surtidos en bolsillos de señora
y artículos para caballero.

SIEMPRE NOVEDADES

Especialidad en los encargos.

PRECIOS ECONOMICOS

VILLA-ROSA

RESTAURANT

El mejor y más típico en su género y el preferido por la buena sociedad.

SERVICIO PERMANENTE.—PLATO DEL DIA
SERVICIO A LA CARTA

Visite usted VILLA-ROSA

Plaza del Príncipe Alfonso, 17.—Tel.º 23-01 M.

BASTONES

Bolsillos y Sombrillas.

VALERO Y MILAN

Carretas, núm. 39

Fábrica: MAGDALENA, 7.

PARAGUAS

DROGUERIA Y PERFUMERIA

José Alarcón

ATOCHA, 88

Drogas para todas las industrias.

Especialidad en productos para la
crianza y conservación de vinos.

Servicio de Correos.

Central de Correos (Plaza de Castelar)

Estafetas urbanas.

Núm. 1 Jorge Juan, 20 y 22. — 2 General Zabala, 14 (Prosperidad). — 3 Santa Engracia, 155. — 4 Florida, 7. — 5 Carrera de San Francisco, 17. — 6 General Oráa, 8. — 7 Santa Isabel, (esquina a Drumen). — 8 Ronda Conde Duque, 11. — 9 Herminilla, 89. — 10 Fuencarral, 138. — 11 Paseo de Extremadura, 23. — 12 Carretas, 10. — 13 Lozano, 14 (Guindalera). — 14 Montalbán 1 (Central).

Servicio de Tranvías.

Sifios de recogida: Estación del Norte — Atocha (puerta y glorieta). — Plaza de Castelar. — Puerta del Sol (frente a Gobernación y esquina a Carretas). — Nicolás María Rivero (esquina a San Jerónimo). — Plaza de la Independencia. — Claudio Coello (esquina a Alcalá). — Red de San Luis. — Princesa (cruce con Marqués de Urquijo). — Plaza Mayor — Cuatro Caminos y Ventas del Espíritu Santo. Horas: de 8 a 12 y media mañana y de 3 a 8 y media tarde.

Estación del Norte.

Horas de recogida: De las 16 a las 21,30
Cartas.—Cinco minutos antes de la salida de los trenes.
Impresos.—Desde las 16 hasta las 18.
Certificados y Valores.—Correo de Galicia, hasta las 16,40.—Correo de Santander, 17. Correo de Asturias, 17,40. Expres de Irún, 21,00. Correo de Irún, 21,30.—Mixtos de Galicia, Asturias y Santander, 21,00
Horas de recogida de las cartas Galicia, a las 15,40 Asturias y Santander, 16,40. — Aragón y Cataluña, 17,05 = Tajo (Cáceres) y Extremadura, 17,35 — Alicante y Murcia, 17,35 — Valencia, 19,10. — Andalucía, 19,30. — Norte y Extranjero, 21,00.

Cartas certificadas — De 9 de la mañana a 12 de la noche. Para que salgan en los correos del día, precisa certificar dos horas antes de la salida de los trenes correos. En otro caso, utilícense las Estafetas de alcance de las estaciones del Norte y Mediodía. Para el extranjero de 9 a 5 y de 7 a 12 de la noche.

Valores declarados — De 10 de la mañana a las 17,30, a excepción de Galicia, Asturias y Santander, a las 15,00. Aragón y Cataluña, a las 16,30. — Andalucía y Norte, a las 18. — Caja de 11 a 17. — Domingos, de 11 a 15.

Impresos certificados. (Por la calle de Montalbán, en el Pasaje, a la izquierda). — Líneas de Galicia, Asturias, Santander, Segovia y Salamanca, de 10 a 15,50 — Líneas de Aragón, Extremadura, Tajo, Mediterráneo y Cuenca, de 10 14,50 a 15,50. — Líneas de Andalucía, Norte, Almorox y Colmenar, de 10 a 15,50. — Estas horas son para el público que imponga de 1 a 3 certificados. Siendo más de 3, precisa relación por duplicado y sólo de 10 a 15,00, para el extranjero de 9 a 12.

Lista de Correos.—De 9 mañana a 6 tarde.

Estación del Mediodía.

Horas de servicio: De las 16,30 a las 21,30
Cartas.—Hasta diez minutos antes de la salida de los trenes.

Periódicos e impresos.—Cuenca, hasta las 16,40.— Aragón, hasta las 17,30. — Demás líneas, hasta las 18.

Certificados y valores — Cuenca, hasta las 16,40. — Aragón (expres), 17,30 — Aragón (correo), 17,45 — Extremadura, 18,10. — Andalucía (expres), 19,30. Alicante y Cartagena, 19,45. — Andalucía (correo), 20,10. — Valencia (expres), 20,45.

¿Quieren Vds. ir bien calzados y por poco dinero?

Visite Vd. la ZAPATERIA DE GUTIERREZ

26, Corredera Baja, 26

y encontrará a precios baratísimos
lo que desea.

Tarifa de coches de plaza.

	Pesetas
Primer límite. —Por una carrera, con una o dos personas a iguales horas del día que de la noche.	1,25
Por cada persona más hasta cuatro.....	0,50
Por una hora, con una o dos personas, lo mismo de día que de noche, incluso a los Cementerios de Nuestra Señora de la Almudena y Civil del Este, siempre que se despida el coche dentro de este límite.....	5,00
Segundo límite. Por una carrera, con una o dos personas a iguales horas del día que de la noche.	2,25
Por cada persona más hasta cuatro.....	0,50
Por una hora, con una o dos personas, lo mismo de día que de noche.....	3,00
Tercer límite. —Por una carrera, con una o dos personas a iguales horas del día que de la noche.	3,00
Por cada persona más hasta cuatro.....	0,50
Por una hora, con una o dos personas, lo mismo de día que de noche, incluso a los Cementerios de Nuestra Señora de la Almudena y Civil del Este, siempre que el coche sea despedido dentro del primero o segundo límite.....	5,00
Si se despide el coche dentro del tercer límite, la última hora se abonará completa a razón de.....	4,00
En servicio por horas, por cada persona más hasta cuatro en los tres límites, abonarán.....	1,00
Servicios especiales. —Por una carrera, una o dos personas en las mismas horas del día a los Cementerios de Nuestra Señora de la Almudena y Civil del Este.....	4,00
Por una carrera a San Isidro del Campo, durante la romería, una o dos personas a cualquier hora del día o de la noche.....	2,50
Por una carrera a la Pradera del Corregidor el miércoles de Ceniza, por una o dos personas a cualquier hora del día o de la noche.....	2,50
Por una carrera a las Estaciones de los ferrocarriles de las Delicias, Navalcarnero, Arganda, Atocha y Norte; a la Plaza de Toros de Madrid y al Hipódromo en los días y horas de fiestas y a Parisiana, por una o dos personas, dentro del primer límite.....	2,00
Por cada asiento más.....	0,50
Por una carrera al primer vivero de la Villa y Campo del Recreo, por una o dos personas, lo mismo de día que de noche.....	2,50
Por una carrera a la Plaza de Toros de Tetuán o de Carabanchel en día de corrida, por una o dos personas.....	5,00
Por una carrera, una o dos personas a Chamartín, Carrera a Ciudad-Lineal, una o dos personas.....	5,00
Por cada asiento más hasta cuatro.....	6,00
Por horas, por una o dos personas siendo el mínimo tres horas.....	1,00
Por cada asiento más hasta cuatro.....	3,50
En el servicio por horas que termine en la Plaza de Toros, en los días y horas de corrida, se abonará por una o dos personas.....	1,00
	3,00

SALDOS DE LA REINA FELIX VAZQUEZ

Tejidos blancos y color, géneros de punto; confecciones de señoras y niños. Nuevos artículos todos los días

REINA, 21 (a espaldas del Hotel de Roma.)

Clemente y García

CAMISERIA Y ROPA BLANCA

Equipos, canastillas, Batas.

Especialidad en blusas.

34, Mayor, 34

Sucursal: Mayor, 79

Al Corsé de Oro

Alfonso Sánchez Codes

(Sobrino de Codes.)

60, FUENCARRAL, 60.--MADRID

(Frente a la calle de Colón.)

Últimas creaciones en corsés. Fajas modernas y sostenes.—Surtido inmenso en corsés para novia.—Fajas de goma, tricot y punto.

Prontitud y perfección en los encargos.

Casa Butragueño

SALVADOR SANCHEZ

Prado, 7.—Teléfono 50-08.

Instalaciones y reparaciones de luz, timbres y teléfonos.

MATERIAL ELECTRICO

¡Lo más grande!

*El Caos de las medias
en Magdalena, núm. 5*

Tiene hermosas medias de seda

DESDE 1,25 par en todos los colores.

Baules y Maletas

GRAN SURTIDO

Especialidad en composturas

HORTALEZA, 20 Y 22

Teatros de Madrid

Real, Plaza de Oriente, 5	Teléf. 12-07 M.
Español, Plaza Príncipe Alfonso	» 25 32 M.
Princesa, Calle de Tamayo, 4	» 32-36 M.
Comedia, Calle del Príncipe, 14	» 52-05 M.
Zarzuela, Calle de Jovellanos	» 47-57 M.
Apolo, Calle de Alcalá, 49	» 480 M.
Lara, Corredera de San Pablo, 15	» 17-01 M.
Eslava, Pasadizo de San Ginés	» 43 69 M.
Cómico, Calle de Mariana Pineda, 10	» 594 M.
Rey Alfonso, Calle Nicolás María Rivero, 5.	
Circo de Parish, Plaza del Rey, 8	
Romea, Calle de Carretas	» 40-22 M.
Cervantes, Corredera de San Pablo	» 23-07 M.
Centro, Calle de Atocha, 14	» 53-79 M.
Reina Victoria, Carrera de San Jerónimo	» 37-10 M.
Infanta Isabel, Calle del Barquillo	» 38-95 M.
Imperial, Concepción Jerónima	
Novedades, Calle de Toledo, 83	» 33-25 M.
Palacio de Hielo, Calle de Medinaceli	
A. B. I. Parísien (Barbieri), Calle de la Primavera	» 11-15 M.
Nuevo Frontón, Calle de la Aduana	
Frontón Moderno, Calle nueva de la Trinidad	» 38-99 M.
Circo Americano (antes Frontón Central), Calle de Tetuán	» 44-07 M.
Fuencarral, Calle de Fuencarral, 145	» 954 J.
Eldorado, Calle de Tetuán	» 45 69 M.

HOTELES MÁS RECOMENDABLES Y CÓMODOS DE MADRID

GUÍA

Americano, Puerta del Sol, 11 y 12.
 Colón, Carrera San Jerónimo, 45 y 47.
 Continental, Arenal, 24.
 Lisboa, Carrera San Jerónimo, 29.
 Málaga, Alcalá, 8.
 Oriente, Arenal, 4.
 Palace Hotel, Plaza de las Cortes.
 Ritz, Plaza de la Lealtad.
 Inglés, Echegaray, 10.
 París, Alcalá, 2.
 Regina, Alcalá, 19.
 Roma, Gran Vía, 9.
 España, Mayor, 12.
 Iberia, Arenal, 2.
 Pilar, Alcalá, 21.
 Términus, Carrera San Jerónimo, 16.
 Universo, Puerta del Sol, 14.
 Sud-Americano, Carrera San Jerónimo, 34.
 Reina Victoria, Plaza del Angel y Plaza del Príncipe Alfonso.

VELLUDAS

Contra pelo y vello, pedid en todas las farmacias, droguerías, perfumerías y centros, mi acreditado Extirpador, Doctor Berenguer. ¡Ojo con otras ofertas! Para siempre, 15 pesetas. Para prueba, 5 pesetas. Pérez-Martín. Durán-Casas. Farmacia Prieto, Fernando Santo, 5.- Madrid.

GRAN HOTEL SUD-AMERICANO RESTAURANT

34. Carrera de San Jerónimo, 34
 Teléfono 60-48 M.

Calefacción central y ascensor.
PENSION DESDE 12,50 PESETAS
 Especialidad en Paellas y Platos Valencianos.
 Agua corriente, caliente y fría en todas las habitaciones.

Pedid siempre

Agua oxigenada "FONSAN"

Agente general en España:

GENARO SANCHEZ

Jordán, núm. 9 — Teléfono 268 J.

Se compran botellas vacías.

CARBONES

Chinchilla, 4. Tel. 599 M Pontones, 9 Tel. 10-99 M.

AL POR MAYOR Y MENOR
 A DOMICILIO

Antracita. Saco de 40 kilos. 5 pesetas.
 Cok

Al por mayor, consultar precios.

Calefacciones por contrata.

HULLA DE VAPOR Y DE GAS

La Infantil Madrileña

GRAN FABRICA DE BALONES

Inmenso surtido de juguetes de todas clases.—Especialidad en balones de reglamento MARCA OVLAC

92, ATOCHA, 92



MARCA REGISTRADA



Núm. 44.708.

FABRICA DE IMPERMEABLES

Especialidad en gabardinas impermeabilizadas.

FÉLIX RIESCO

PLAZA DEL PROGRESO, 3, PRAL. — MADRID

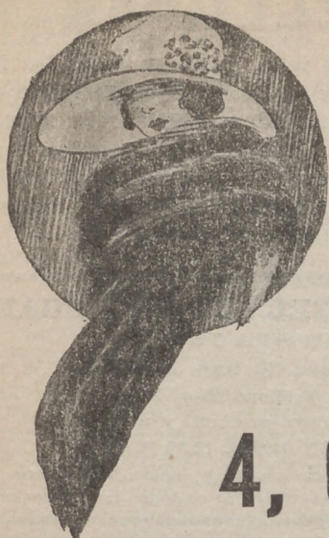

Gran Peletería Francesa

Vea Vd. los últimos y más elegantes modelos que expone en sus salones.

4, Carmen, 4.--MADRID

TELEFONO 33-93 M.

FABRICA DE PEINES

Adornos de cabeza y artículos de fantasía
Especialidad en peinas de concha
legítimas y restauración de las antiguas.
De venta en todos los buenos establecimientos.

MARCA REGISTRADA

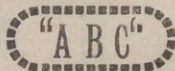

ONDULADOR «ONDINA»

ANTONIO BENITO

Florida, 16 y San Opropio, 9. -- MADRID



La Villa de París

67, ATOCHA, 67

Abrigos.

Vestidos.

Blusas.

Pieles.

Unica casa exclusivamente de confección.