NUEVA RIOJA

Precio 1'50 — Cpta. Regal. 1.0.—

Martes, 6 de Noviembre de 1962 — Año XXV.-Núm. 7.568 — Martínez-Zaporta, 9.-Apartado 28.-Logroño

Mantas para automóviles

Fundas tapizado de coches

Auto Baeza S.A.

Calvo Sotelo, 6

Teléfono 3082

Norteamérica insiste en la inspección de la retirada de bases rusas en Cuba

Atmósfera tranquila en Wáshington, en espera del resultado de las reuniones entre Castro y Mikoyan

Cuba admite que miembros de la Cruz Roja inspeccionen los barcos que vayan a la isla

WASHINGTON, 5.—La crisis cubana parece haberse suavizado desde ayer, domingo, hasta el extremo que el presidente Kennedy y destacados funcionarios del Gobierno pasaron el día con sus familias y, algunos de ellos, incluso asistieron a un partido de fútbol.

Sin embargo, no ha menguado la insistencia de la nación norteamericana en cuanto a alguna suerte de inspección internacional en la retirada de Cuba de las bases de proyectiles rusos y en cuanto a un sistema de control que asegure que ningún nuevo contingente de armas ofensivas llegó a poder del régimen castrista.

El presidente Kennedy se trasladó en helicóptero desde la Casa Blanca a su residencia de Middleburg (Virginia) para pasar el domingo en compañía de su esposa e hijos.

Al asistir a misa, el presidente norteamericano escuchó un sermón del Padre Fereira en el que se invitaba a los fieles a que orasen en los próximos días por que se llegue a una solución pacífica en la situación internacional.

La atmósfera que se respiró ayer, domingo, en Wáshington ofrecía un agudo contraste con la tensión creada dos semanas antes. Es posible que los funcionarios norteamericanos estén esperando los resultados de las conversaciones que se celebran en La Habana entre el primer vicepresidente de la Unión Soviética, Anastas Mikoyan, y el primer ministro cubano, Fidel Castro.

Ashken Lazarevna, la esposa de Mikoyan, falleció ayer en Moscú, lo cual no constituyó impedimento para que el dirigente soviético decidiera permanecer en La Habana para seguir adelante en sus conversaciones con Castro, cuyo objetivo parece ser el de "dar una solución a las diferencias existentes en cuanto a la inspección internacional de la retirada de los proyectiles rusos».

El Departamento de Estado dio a conocer fotografías aéreas en las que puede probarse que los soviéticos están desmontando sus bases en Cuba, conforme a lo ofrecido por Kruschev.

Aparentemente al menos, el problema parece reducirse a poner en claro a Fidel Castro que los Estados Unidos se consideran satisfechos con una inspección «in situ» para asegurarse de que las bases soviéticas han sido desmontadas y que las armas ofensivas regresan a la Unión Soviética.—Efe.

LA CRUZ ROJA, INSPECTOR DEL CARIBE

SEDE DE LAS NACIONES UNIDAS (Nueva York), 5. — La Cruz Roja Internacional ha acordado encargarse durante un mes de la inspección de los buques cuyo destino sea Cuba, una propuesta soviética aceptada de antemano por el Gobierno de Fidel Castro.

Cuando llegó a la ONU noticia de la decisión adoptada por la Cruz Roja Internacional en Ginebra, se celebraron nuevas conversaciones entre el secretario general, U Thant, y varios diplomáticos, entre los que figuraban representantes de Cuba y Rusia.—Efe.

CONTINUARA EL BLOQUEO

WASHINGTON, 5.—En fuentes gubernamentales se ha dicho que el presidente Kennedy cree necesario mantener una especie de bloqueo sobre Cuba con carácter indefinido, para evitar que en el futuro se sigan trasladando a la isla proyectiles soviéticos.—Efe.

PARA COMBATIR A LOS CHINOS

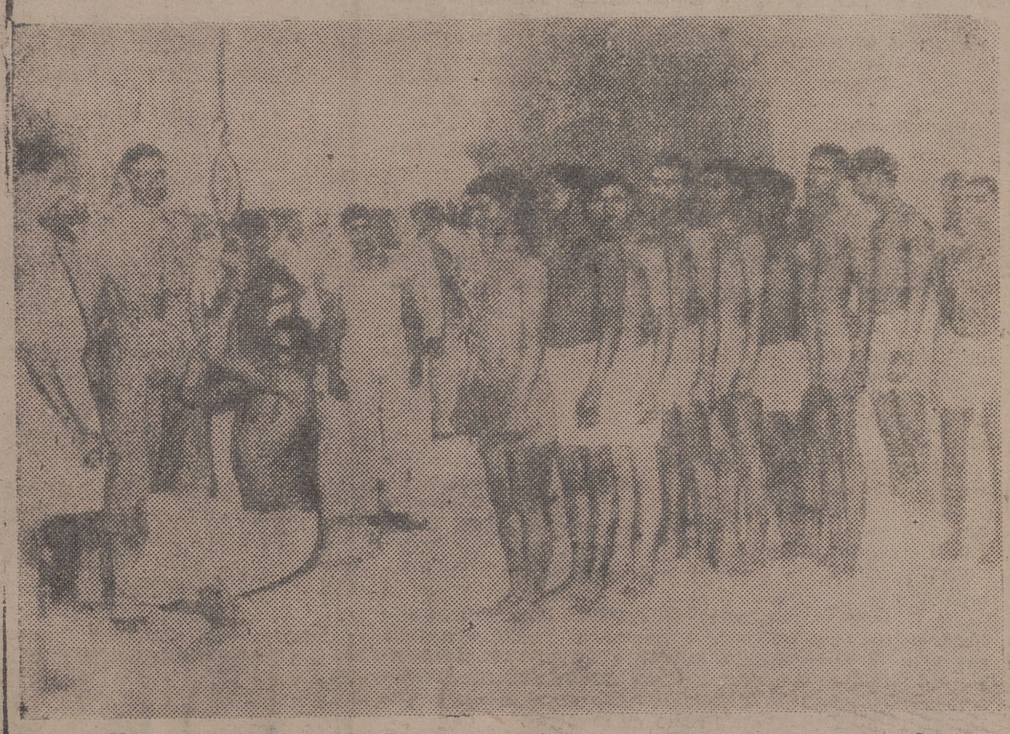

NUEVA DELHI. — Muchos indios se han presentado en las oficinas de reclutamiento de Nueva Delhi, para enrolarse en el ejército que combate en la región de Landakh. En la foto, un aspecto de un centro de reconocimiento médico, en el momento de tomar el peso de uno de los voluntarios. — (Foto "Europa Press").

Cataluña, otra vez al borde de la tragedia

Nuevas inundaciones en distintos puntos de la región

Destrucción de edificios y carreteras cortadas en Tarrasa y Sabadell

TARRASA, 4. — Después de una noche de lluvias y relámpagos, a las nueve de la mañana se desató un temporal sobre la ciudad y comarca, que duró hasta las doce de la mañana, con toda intensidad. Las rieras de Palay y Las Arenas volvieron a llenarse de agua, amenazando con causar parecidos desastres a los de las inundaciones sufridas en septiembre. La mayoría de los edificios de la Avenida del Caudillo vieron inundadas sus plantas bajas y sótanos, aunque, por fortuna, no se han registrado desgracias personales hasta el momento.

En Las Arenas, el agua se ha llevado los pilares centrales del puente del ferrocarril instalado en sustitución del que destrozaron las aguas en las pasadas riadas.

También han sufrido graves desperfectos varias casas de la castigada barriada, que empezaban a reconstruirse.

Las comunicaciones ferroviarias de Tarrasa con Barcelona

(Pasa a la última página)

BARCELONA. — De nuevo, en Tarrasa y Sabadell, se registraron fuertes inundaciones, que han causado la destrucción de numerosas casas. La estampa de la riada y el pánico han hecho de nuevo su aparición en la misma comarca devastada recientemente. En la foto podemos ver el aspecto que presenta el río Besós a su paso por San Adrián y Verneda. (Foto "Europa Press")

Solemne celebración en Roma del cuarto aniversario de la coronación de Juan XXIII

Ayer tuvo lugar la duodécima congregación general del Concilio

EL CARDENAL MICARA, GRAVEMENTE ENFERMO

CIUDAD DEL VATICANO, 5.—Su Santidad el Papa, Juan XXIII, ha celebrado ayer el cuarto aniversario de su coronación con una solemne ceremonia en la basílica de San Pedro, a la que asistieron 73 cardenales y todos los Padres conciliares que se encuentran en Roma asistiendo al Concilio Ecuménico Vaticano II.

En su discurso, el Pontífice se refirió al ejemplo que la figura de San Carlos Borromeo supone para todos y el aliento que proporciona, y dijo que es natural que la novedad de los tiempos y circunstancias sugieran formas y métodos diversos a fin de transmitir exteriormente la misma doctrina dotada de un nuevo ropaje; pero la sustancia viva es siempre la pureza de la verdad evangélica y apostólica, perfectamente conforme con la vitalidad siempre joven de la Iglesia, que sabe adaptarse a los tiempos y a las necesidades de las almas.

HOMENAJE DE MADRID A SU SANTIDAD EL PAPA

MADRID, 5.—El cuarto aniversario de la coronación de Su Santidad Juan XXIII ha sido celebrado el domingo.

Los actos comenzaron en la catedral con una misa que fue presidida por monseñor Antonio Riberi, nuncio de S. S., y el obispo auxiliar, doctor García Lahiguera.

Ante el altar ocuparon sitios destacados el presidente del Consejo del Reino y de las Cortes Españolas, don Esteban Bilbao, y D. José Castán Tobeñas, presidente del Tribunal Supremo y consejero del Reino.

Asistieron también los ministros de Justicia y del Aire, señores Iturmendi y Lacalle.

XII CONGREGACION GENERAL

CIUDAD DEL VATICANO, 5.—El Concilio Ecuménico ha reanudado esta mañana sus trabajos en la duodécima congregación general, después de los cuatro días de suspensión de sus labores, con motivo de las festividades de Todos los Santos, la conmemoración de los Fieles Difuntos y el aniversario de la coronación de Su Santidad Juan XXIII

En la sesión de hoy continuaron las discusiones sobre el segundo capítulo del esquema de Sagrada Liturgia.

GRAVEDAD DEL CARDENAL MICARA

CIUDAD DEL VATICANO, 5—La oficina de Prensa del Palacio Vaticano informó hoy que el vicario general pontificio para la diócesis de Roma, cardenal Micara, de 83 años, se encuentra gravemente enfermo.

EL OBISPO DE SANTANDER, DISTINGUIDO

CIUDAD EL VATICANO, 5. —El obispo de Santander, monseñor Beitia, ha sido designado por Su Santidad Juan XXIII como uno de los miembros del Tribunal Administrativo, previsto en el Reglamento del Concilio.

Hoy, elecciones parlamentarias y locales en los Estados Unidos

Cincuenta millones de norteamericanos acudirán a los comicios

WAHINGTON, 5.—La campaña electoral norteamericana de 1962, preparándose para los nuevos nombramientos de diputados, senadores y gobernadores estatales autónomos, ha terminado hoy con una advertencia del "alto mando" del partido republicano, en la oposición, dirigida a sus partidarios, afiliados o no, previniéndoles contra los posibles fraudes electorales en los escrutinios de mañana, fecha en que se celebrarán las votaciones parlamentarias y locales norteamericanas.

Mañana, unos cincuenta millones de adultos estadounidenses acudirán a los comicios para nombrar treinta y cinco gobernadores de otros tantos Estados americanos; treinta y nueve puestos en el Senado y la totalidad de la Cámara de Representantes, Congreso, o Cámara Baja del Parlamento de los Estados Unidos, que está compuesta por cuatrocientos treinta y cinco representantes o diputados; así también, los miembros del amplio cuerpo electoral norteamericano nombrarán a millares de funcionarios de la Administración Local, que en este país están sujetos al nombramiento por sufragio universal.

AVISO TELEFONICO

«Kennedy será asesinado... en Boston»

LYN (Massachussetts), 5. —Una llamada telefónica ha informado a la Policía de que el presidente Kennedy va a ser asesinado cuando llegue a Boston esta noche.

La Policía de Lynn informa que la llamada ha sido hecha, al parecer, por un hombre de edad.

El hombre dijo:

"Llamen a Boston y díganles que el presidente Kennedy va a ser asesinado cuando llegue allí esta noche".

La Policía de Lynn ha pasado aviso a la de Boston y los 1.000 hombres destinados a vigilar y guardar al presidente han sido prevenidos contra cualquier incidente.

El general Sallal, presidente del Yemen

He aquí al general Sallal, jefe de la revolución del Yemen, que se ha hecho cargo de las fuerzas armadas y nombrado presidente de la República del Yemen, según anuncia "Radio Yemen Libre".

(Foto "Torremocha")

No hay nadie digno del Premio Nóbel de la Paz 1962

La Comisión de la Asamblea noruega ha decidido dejarlo desierto

En la lista de candidatos figuraban en cabeza Kennedy y Kruschev

OSLO, 5.—La Comisión para el Premio Nóbel de la Asamblea noruega ha informado hoy a todo el mundo que, a su juicio, no existen actualmente personas u organizaciones que se hayan hecho acreedores al Premio Nóbel de la Paz 1962.

En lacónico comunicado, la Comisión decidió, por consiguiente, declarar desierto este año el premio y acumular al que se conceda, si procede, el año próximo su importe.

La decisión de la Comisión para el Nóbel de la Paz 1962 fue tomada en una reunión a puerta cerrada de la misma bajo la presidencia de Gunnar Jahn.

En el comunicado no se explican las razones del fallo, quinto después de la última guerra mundial en que la Comisión de la Asamblea noruega declara desierto el premio o lo reserva para el año venidero.

Se dice que el presidente norteamericano y el primer ministro ruso figuraban en cabeza de la lista de candidatos para la obtención del premio, que este año se elevaba a 257.218 coronas (algo más de tres millones de pesetas).—Efe.

EL SORTEO DE LA LOTERIA DE AYER

Premios mayores

28.210	Dos millones de pesetas
40.885	Un millón de pesetas
24.526	500.000 pesetas

SGCB2021

VENTANA A LA CALLE

Cada día se entera uno de alguna cosa rara y sorprendente.

Ahora resulta, por ejemplo, que el miedo engorda. Lo acaban de asegurar, muy formalmente, los sabios del Instituto Mental de Maryland. El miedo, nos dicen los científicos de referencia, está directamente relacionado con las hormonas, con el metabolismo y con todo eso. En fin; que pasando miedo se pone uno de rollizo y colorado, que da gusto verlo. Anda, para que se vayan enterando ustedes.

Esto, sin género alguno de duda, es un hallazgo sensacional.

Por de pronto, habrá que comenzar por declarar al Alfred Hitchcok ese, o como se diga, bienhechor de la Humanidad.

Nada nos sorprendería que, dentro de muy poco, las películas de "suspense" se vean por prescripción facultativa.

A usted —nos dirá el doctor— le hace falta una buena sobrealimentación. Necesita ganar unos cuantos kilos. Vaya a ver "El cadáver que andaba a la pata coja".

Y uno, en efecto, se marchará al supermercado de la alimentación, a adquirir su boleto para ver la aterradora película.

A su vez, las salas de proyección habrán de introducir las debidas modificaciones en sus sistemas publicitarios.

"Mañana —anunciarán—, suculento y nutritivo estreno: "El gangster teledirigido". No deje de verla. Superior a un bistec con patatas".

Se acabó, desde ahora, eso de afear su conducta a las madres que amenazan al rorro con llamar al "coco" si no se toma la papilla. Al revés, hombre. Lo que tiene que hacer mamá es apresurarse a llamar al "coco" con toda urgencia. Y si consigue que, con el "coco", vengan también el "hombre del saco" y Fidel Castro, puede incluso suprimir las papillas, sin que por ello el nene deje de ponérsele como un auténtico rollo de manteca.

Y, a nosotros, que nos hablen todos los días de Cuba, del conflicto chino-indio, de bombas atómicas de las gordas y de todo eso.

Lo que son las cosas. Hace pocos, muy pocos días, un doctor inglés recomendaba todo lo contrario. Decía que, en lugar de acongojar a la Humanidad con tantos anuncios de explosiones, de conflictos, de guerras, de cataclismos cósmicos, de campeonatos deportivos internacionales y demás calamidades al uso, lo que tenían que hacer los periódicos era publicar, tan sólo, secciones de humor, fotografías de Brigitte Bardot y recetas de cocina.

Se ve que el doctor ese está atrasadísimo. Cree vivir todavía en los apacibles tiempos en que, para engordar, hacía falta hincharse de filetes de lomo. Que consulte a los sabios del Instituto Mental de Maryland, que le está haciendo mucha falta.

Precisamente, si la Humanidad no está ya en los mismísimos huesos, ha de agradecerlo al científico y concienzudo proceso de engorde a que vienen sometiéndola los periódicos, que a diario se afanan en servirle raciones de miedo tan copiosas como variadas y apetitosas.

Lo raro es que, si lo que afirman los sabios de Maryland es cierto, no estemos ya todos como pavos.

A lo mejor es que, como a todo se acostumbra uno, ya no nos asustamos de nada.

O a lo peor es que, eso de que el miedo engorda, no pasa de ser una broma de los sabios de Maryland. Y, a estas alturas, después de haber nos hecho concebir tantas esperanzas, eso sí que resultaría tremendo.

Como para echarse uno a temblar de espanto.

* * *

HUCHA POPULAR

Nuevo caso atendido por la Hucha Popular:

Más "Pelargón". Otro bote para el bebé de turno. Importe, cuarenta (40) pts.

De aportaciones, hay que consignar:

Veinticinco (25) pesetas de "Un chupatintas de Banco, que quiere celebrar a su modo el día de San Carlos Borromeo". (La verdad es que, salvo estos cinco durillos, en nada más se ha dejado notar, que nosotros sepamos, la festividad del Santo Patrono de la Banca. No se oyó ni un mal cohete. Enhorabuena, ínclito "chupatintas").

Además, hemos recibido ciento quince (115) pesetas recaudadas en una de las simpáticas cenas de "Los niños de la farmacopea" y que, desglosadas "por partidas", se distribuyen así: de recaudación propiamente dicha, sesenta pesetas; una "multa", por hablar de asuntos profesionales, cinco pesetas; otra "sanción", ésta por falta de asistencia, veinticinco pesetas; y, en fin, otras veinticinco de uno de los "niños", que es ese que nos larga cinco duros cada vez que se encuentra con nosotros por ahí.

Y, por último, ingresan también cien (100) pesetas de "Una logroñesa residente en Nájera".

Agradecidísimos a los generosos donantes.

Con todo esto, el fondo general, cifrado el domingo en mil setecientas treinta y ocho (1.738) pesetas, pasa hoy a las mil novecientas treinta y ocho (1.938).

OPORTUNIDAD

CAMIONES NAZAR 5'50 Tm. PERKINS H. 83 H.P.
A matricular nombre comprador.
PRECIO INTERESANTE
Razón, teléfono 4538. De 9 a 1 y de 3 a 8.

Agente de ventas

NECESITA ALMACENISTA HIERROS DE BILBAO EN ESTA PROVINCIA.
Visitas: Gran Hotel, día 8, jueves, de 8 a 8 tarde.
SEÑOR ECHANIZ
C. N. S. Referencia núm. 4.838.

ESTUFAS
COCINAS
LAVADORAS
AGNI

Solicite su contrato de GAS BUTANO en
CARBER
Donde al efectuar sus compras obtendrá descuentos superiores a los establecidos en las usuales ventas de contado y plazos.
CALLE VILLAMEDIANA, 12. LOGROÑO. TF. 2609-418.

LA VIDA EN LA CIUDAD

REUNION EN EL GOBIERNO CIVIL

Para estudiar el problema del encauzamiento del Cidacos

Con el Excmo. señor gobernador civil, don Víctor Fragoso del Toro, se reunieron ayer los señores alcaldes y jefes de las Hermandades de Labradores de Arnedo, Herce y Santa Eulalia, asistiendo también el secretario general del Gobierno y el secretario de la Cámara Oficial Sindical Agraria.

Motivó la reunión el problema del encauzamiento del río Cidacos, y tras un amplio cambio de impresiones sobre el actual estado de los estudios realizados se acordó dirigir un escrito al Ilmo. señor director general de Obras Hidráulicas, con determinadas peticiones a este respecto.

La Tómbola se cierra

MINGO, DIA 11. ESTO LA TOMBOLA DE CARIDAD. SERA CLAUSURADA EL PROXIMO DOULTIMA SEMANA DES POCOS DIAS, LOS MEJORES PARA ADQUIRIR BOLETOS.
MAS Y MEJORES PREMIOS.

NOTAS Y AVISOS

LIBRAMIENTOS PUESTOS AL PAGO

En la Depositaría de Fondos Provinciales se hallan puestos al pago los siguientes libramientos:

Rosablanca, Agustín Montón, Alejandro Ceballos, Isidoro Ochoa, Encuadernación Revert, Comercial Norte, Electra Recajo, Garaje Central, Juan Ruiz, Garaje Gran Hotel, Epifanio Martínez, Imprenta Torroba, De Miguel Hermanos, Comercial Farmacéutica, Centro Farmacéutico Vizcaíno, Eduardo Barrasa, Teófilo Azofra, Cándido Eguizábal, El Soldado de Tudelilla, Juan Martínez, La Alemana, T. Sáenz, Antonio Azpurgua, Victorina Martínez, Jefatura P. de Sanidad, Román Vallejo, Agrícola Enológica, Ferretería Amelivia, Nueva Instaladora Eléctrica, Félix Martínez, Hijos de Pablo Martínez, Marco y Ramírez, Juan M. Martínez Francia, Valentín Ruiz, Carnicería Rituerto, Electricidad Dosas, Relojería Cadarso, Jalón Menfiri, Ferretería La Inglesa, Anguiano Hijos, Rafael Ojeda, Anastasio Arenzana, Fortunato Redón, Marrodán y Rezola, Berger, Droguería Muro, Jabón Valvanera, José María Millán, Manuel Fernández, E. López Romero, B. Luna, Dionisio Muniesa, Milagros Andollo, Vda. de Roque Medel, Productos Mendoza, Francisco Indave, Timoteo Sacristán, Imprenta Moderna, Mariano Martínez, Casa Elías, Muebles Pernas, Joyería Alvarez, Pablo Sáenz, Rafael Ojeda, Muebles Fernández, Elías Baños, Vda. de Juan de Dios Cambra, Martina del Rey, Victoriano Infante, J. García, Aurelio Iradier, María Concepción Marín, Pablo Fernández, Vicente Infante, presidente Junta Fomento, Automóviles Río Alhama, Victoriano Sáenz López, Maderas Asfe, Manuel Pascual Salcedo, Julio Medrano, Mariano Sáinz, Rvdo. Padre Casiano y Pablo Jiménez Santamaría.

DELEGACION DE HACIENDA

Clases Pasivas

Ordenes de pago de pensión, ordinarias o actualizadas, recibidas de la Dirección General de la Deuda y Clases Pasivas:

Luis Pereda Díaz-Aldagalár, retirados-cruces; Gabino Arana Pérez de Albéniz, jubilados; Esperanza Martínez Mendi, Montepío Civil, y Francisco Martínez Loza y Castelló y Lucía Ruiz Ortega, retirados.

Libramientos puestos al pago

En la Delegación de Hacienda se han señalados los expedidos a favor de Gregorio Aragón Blanco, habilitado del Cuerpo General de Policía, Hilario Ramos Usña, Juan José Pérez Santos, Manuel García Canal, Niceto Echeverría Aizpuru, Antonio Lacambra y Simeón Murga Sánchez.

LOCAL PROPIO

Instalación completa, muy céntrico, arriendo, con aportación personal. Dirigirse: Apartado de Correos número 80.

BLAZQUEZ

le ofrece pisos situados en la calle de Pérez Galdós, de 3 y 4 habitaciones. Construcción inmejorable. Entradas y mensualidades cómodas y pisos de entrega inmediata. Informes, de diez a una, en Calvo Sotelo, 16, y de cuatro a siete, en la Estación de Autobuses, primer piso.
Saranova, Construcciones

DISCO RADIO PRIETO

ESCOBAR
FABRICA

MIEL
Partida de 500 Kgs. excelente calidad, se vende.
Razón, Teléfono 2500 núm. 317

FABRICA DE MALETAS, RICARDO
Reparaciones, carteras, Cubetas fibra, Bolsos señora y cinturones caballero
GENERAL MOLA, 67. -:-: TELEFONO 2323

A Pamplona Domingo 11 de noviembre Partido Iruña-C. D. Logroñés
Salida, 10 mañana. Regreso, 8 de la noche.
PRECIO, 75 PESETAS
Socios C. D. Logroñés y "Radio Rioja", 10 % descuento
VIAJES CONDE (Agencia Viajes - T. 15 G. A.)
Miguel Villanueva, 6. Tel. 4570. LOGROÑO.

CARNE DE CEBON
PARA MATANZAS
A PRECIOS MUY ECONOMICOS
FILETES, A 56 PESETAS KILO, EN
Carnicería RITUERTO
Hnos. Moroy, 26, y Plaza de Abastos, bajo.

TELEVISORES IBERIA
CONTADO Y HASTA 24 MESES
Llame al teléfono 1280 y le visitaremos, discretamente, sin compromiso. Si lo prefiere, visítenos y desde mañana gozará de un televisor en las condiciones que precise.
FOTO - CINE - RADIO
Mola, 118.

DEPENDIENTE
DE 22 A 28 AÑOS, PRECISA PAÑERIAS ASENSIO
Escribir indicando experiencia y pretensiones al apartado Correos núm. 123. Logroño.
Garantizamos absoluta reserva y devolveremos correspondencia.
Oficina de Colocación. Referencia número 4.753

Convocatoria de los premios a la natalidad 1963

Podrán solicitarlos todos los matrimonios españoles

De acuerdo con lo dispuesto en el artículo quinto de la orden ministerial de 29 de octubre 1955, se procede a convocar el concurso para la concesión de los premios a la natalidad correspondientes al año 1963, que se otorgarán por el Ministerio de Trabajo, con arreglo a las siguientes bases:

Primera.—Los premios establecidos son:

a) Un primer premio nacional de 50.000 pesetas y un segundo premio nacional de pesetas 25.000 para los dos matrimonios españoles con mayor número de hijos en la fecha de la convocatoria del concurso.

b) Un primer premio nacional de 50.000 pesetas y un segundo premio nacional de 25.000 pesetas para los dos matrimonios españoles que tengan en la fecha de la convocatoria del concurso mayor número de hijos vivos, siempre que se dé la circunstancia de que hayan tenido un hijo a partir de la fecha de la convocatoria del concurso anterior que sobreviva en la del concurso para el que se solicite el premio.

c) Cincuenta primeros premios de 15.000 pesetas cada uno y cincuenta segundos premios de 5.000 pesetas cada uno, que se otorgarán un primero y un segundo en cada provincia, al matrimonio español con mayor número de hijos en la fecha de la convocatoria del concurso.

d) Cincuenta primeros premios de 15.000 pesetas cada uno y cincuenta segundos premios de 5.000 pesetas cada uno, que se otorgarán un primer premio y un segundo premio en cada provincia, al matrimonio español que tenga en la fecha de la convocatoria del concurso mayor número de hijos vivos, siempre que se dé la circunstancia de que hayan tenido un hijo a partir de la fecha de la convocatoria del concurso anterior que sobreviva en la del concurso para el que se solicite el premio.

Segunda. — Podrán solicitar estos premios todos los matrimonios españoles.

Tercera. — Las solicitudes se extenderán en el modelo al efecto confeccionado por el Servicio de Seguros Unificados, que se facilitará en las Delegaciones Provinciales del Instituto Nacional de Previsión y en sus agencias, y deberán ser firmadas por el padre o, en su defecto, por la madre.

Cuarta. — Las instancias se presentarán o remitirán a la Delegación Provincial o agencia del Instituto Nacional de Previsión a cuyo territorio corresponda el lugar de residencia habitual del solicitante, hasta el 10 de enero próximo, a las 13 horas.

La concesión de los premios se llevará a efecto por la Dirección General de Previsión, y su entrega a los adjudicatarios tendrá lugar el día 19 de marzo de 1963.

AGENDA DEL DIA

SANTORAL

SANTOS DE HOY.—Severo, ob. y mr.; Leonardo, anac.; Gugorio de Autín, ob.; Félix mr.; beato Pelagio, mge., y Santa Cristina de Stumbel, monja. 4 Cl. verde (V-D). Misa de la Dom. pasada sin Gl. ni Cr. Prf. común.

SANTOS DE MAÑANA. — Prodócimo, Ernesto, Herculano, Aquilas y Florente, obs.; Amaranto, Hierón y Nicandro, mrs., y la beata Lucía, vg. De Feria, 4 Cl. verde (V-D). Misa de la Dom. pasada sin Gl. ni Cr. Prf. común.

NATALICIOS

Un varón y una hembra fue el balance registrado en las inscripciones de nacimiento verificadas ayer en el Registro Civil. A los recién nacidos les fueron impuestos los nombres de María-Teresa, hija de don José María Sáenz de Jubera y de doña Aurora Martínez, y Emilio, hijo de don Avelino Rodríguez y de doña Carmen Pinillos, los dos matrimonios vecinos de nuestra capital, y para ambos, nuestra cordial enhorabuena.

MATRIMONIOS

Luis Sancho Cogollos con Purificación Martínez Manzanares, y Félix Medrano Hernández Con Delfina Olga de Marcos Bacalcoa.

SERVICIO FARMACEUTICO

Don Rafael Chavarría Madrazo-Escalera, General Franco, 76, y don Francisco García de Vinuesa, General Mola, 39.

CUPON PRO-CIEGOS del día de ayer
202

ESCOBAR
VENDE

MONTOYA
OTORRINOLARINGOLOGIA
Suspende su consulta hasta nuevo aviso.
C. S. P. núm. 325

AMILBURU
MEDICO - ODONTOLOGO
Duquesa de la Victoria, 44, 1.º izqda.
CONSULTA DE 10 A 2
(excepto jueves)
C. N. S. núm. 326

Gobierno Civil

LECHEROS SANCIONADOS

Por la Fiscalía Provincial de Tasas han sido sancionados los siguientes industriales lecheros:

Don Antolín García Lacalle, de Logroño, por venta de leche aguada.

Don Gregorio Fernández Sáenz, de Varea, por venta de leche aguada.

Lo que se hace público para general conocimiento.

Hace 25 años

VIERNES 5 Y SABADO 6 DE NOVIEMBRE DE 1937

EN ESPAÑA:

Los partes de operaciones daban cuenta de que en el frente de Aragón se habían registrado dos jornadas triunfales para las fuerzas nacionales. En el sector de Jaca, el enemigo fue duramente castigado, recogiéndose gran cantidad de armamento y municiones. Las fuerzas del Aire bombardearon con eficacia los objetivos militares de Barbastro y derribaron un caza enemigo.

—Entre las actividades de la Aviación se señalaba que durante el pasado mes de octubre fueron derribados veintiséis aviones rojos seguros y muchos probables.

—En toda la región asturiana continuaban encauzándose las actividades normales y la recogida de armas y municiones.

—De Bilbao daban cuenta de que la Delegación extraordinaria de Protección de Menores continuaba efectuando con creciente intensidad la repatriación de niños. De San Juan de Pie de Por llegaron 68 y de otras procedencias 54 más. Los niños fueron entregados a sus padres, que los recibieron con inmensa alegría.

Hace 50 años

En el Teatro Bretón, la compañía Rodrigo puso en escena, por la tarde, «Gente menuda», y por la noche, «Soldaditos de plomo», que fueron muy aplaudidas.

—Se inauguró el servicio de automóviles de viajeros y de correo a Torrecilla y otros pueblos de la región.

—Fueron destinados los oficiales de Infantería don Ladislao Ayuso, al cuadro de eventualidades de Melilla; al Regimiento de Bailén de guarnición en Logroño, don Emilio Navas, y a la Caja de Recluta de Logroño, don Victorio Meiro.

—En el Frontón Beti Jai jugaron un partido de pelota a remonte Errasti e Irigoyen contra Larraz y Arrieta, ganando la primera pareja por 45 tantos a 50. Después jugaron Bojas y Rana, de Murillo, contra Lechuga (menor) y Campos, ganando éstos por un tanto a 40.

—Las temperaturas del día en Logroño fueron las siguientes: Máxima al sol, 26'1 grados; a la sombra, 20'2, y mínima, 9'2 grados.

LAMPARAS
ESCOBAR
JUAN LOBO, 3

LA VIDA EN LA CIUDAD

HORIZONTES JUVENILES

(Logroño y sus centros de estudio

VI

Nuestra ciudad puede contar pronto con un Conservatorio de Música

Ahora funciona una Academia subvencionada por la Diputación Provincial

- Doscientos alumnos: más mujeres que hombres.
- En Logroño existe gran afición musical.
- Pero pocas actividades musicales

Quizás sea Logroño la única capital del norte español que no cuenta con Conservatorio de Música. Pero nos han asegurado que está a punto de conseguirse. En vías de envío está la solicitud de convertir en Conservatorio lo que hoy es Academia Provincial de Música. Una Academia espléndente omo ninguna, tanto por su organización como por lo numeroso del alumnado.

INEDITA PARA MUCHOS

Desde el año 1954 funciona en la planta baja —ala derecha— del edificio de la Diputación Provincial una Academia de Música, para muchísimos logroñeses totalmente inédita. Fue creada por don Agapito del Valle, entonces presidente de la Diputación, y está completamente subvencionada por dicho organismo provincial.

Cuenta con suficientes aulas para la enseñanza de las distintas especialidades musicales, a cuyo frente están cinco profesores y tres profesoras. La Academia está regida por un Patronato, constituido por el presidente de la Diputación, el diputado visitador del Hogar Provincial, el diputado de Cultura, el presidente del Instituto de Estudios Riojanos, el cronista oficial de la provincia y el secretario del Patronato.

DE SIETE A CINCUENTA AÑOS

Son, aproximadamente, unos doscientos alumnos los que asisten a las clases de la Academia, que tienen lugar desde las 12'45 a las 14'15 de la mañana, y de 6'30 a 9 de la noche. En muy poco supera el número de chicas al de chicos, encontrándose alumnos de siete años —que es el mínimo de admisión— y también de cincuenta (caso excepcional); predomina, desde luego, la juventud.

Hecha la inscripción, que supone nada más que 95 pesetas anuales, el alumno comienza las clases de solfeo, que duran cuatro cursos; las de armonía duran otros tantos, y las de composición, cinco cursos.

La carrera de piano es de ocho años, igual que la de los instrumentos de cuerda. La de los instrumentos de madera, según sea el instrumento elegido, es de 5, 6 y 7 años, igual que la de los de metal.

Parece que una mayoría se inclina por aquellos instrumentos que luego les han de permitir una mejor colocación en las bandas «orquestinas». Sin embargo, en concreto, el instrumento musical que cuenta con mayor número de alumnos es el piano.

Actualmente, la Academia tiene una buena serie de instrumentos a disposición del alumnado; pero hay empeño en abastecer mejor de ellos al centro, sobre todo pensando en que quizás muy pronto pueda ser convertido en Conservatorio.

EN BUSCA DEL TITULO

Como es natural, de momento la Academia no da ningún título, sino que los alumnos que quieran conseguirlo habrán de desplazarse a ciudades que cuenten con Conservatorio. Esto es, precisamente, lo que se quiere conseguir. Don Eliseo Pinedo, director de la Academia, nos asegura que serían más de 800 alumnos los que vendrían a este centro si sus títulos tuvieran validez oficial. Son muchos los colegios en la capital y en la provincia donde se realizan los estudios de música, pero que han de marchar fuera para titularse.

HORIZONTES: MUCHOS EN TEORIA

Los horizontes que se abren a un titulado en las distintas modalidades musicales son muchos teóricamente, porque ilimitado es el campo del arte musical. Depende, en gran parte, de la categoría personal del artista. En la provincia, por ahora, son escasos los puestos de colocación; señalemos las direcciones de las bandas civiles y... paremos de contar. Pero aumentaría grandemente el número de posibilidades si aumentaran las actividades musicales de la provincia, actividades que por ahora son pocas, quizás por el escaso apoyo que se les ha prestado. Puede ser que el hecho de existir un Conservatorio elevara este nivel de actividades musicales.

En teoría, no obstante, cabe decir que un titulado en Conservatorio de Música tiene acceso, mediante oposición, a todos aquellos terrenos presididos por un pentagrama musical.

Concretamente en Logroño, muchos de los alumnos de la Academia ingresan o hacen sus prácticas en la banda de la misma Academia, cuyos magníficos conciertos escuchan con frecuencia los logroñeses en el auditorio del Espolón. Esta banda está constituida por dicho porcentaje de alumnos, por los profesores de la Academia y también por los profesores de la Academia —podríamos llamarla aneja— que funciona en el Hogar Provincial, con un número de 25 a 30 alumnos, de exclusiva utilidad para los internados en esta obra benéfica.

Es opinión del maestro Pinedo que en Logroño hay un núcleo muy numeroso de aficionados a todo aquello que esté tinto en la música; la Academia contribuye en todo lo posible a que dicha afición tenga un lugar de desarrollo de sus vocaciones musicales en todas las clases económicas. El mínimo importe de la matrícula lo muestra claramente.

U. LUMBRERAS PINO

SUCESOS LOCALES

Herido por atropello en Recajo

En la noche del pasado domingo hubo de ser asistido en el Hospital Provincial Francisco Munárriz Zapater, de 58 años, al que se le apreciaron heridas contusas en la región superciliar derecha, cara y región nasal, con fuerte contusión en omoplato izquierdo, de pronóstico reservado, lesiones que le fueron causadas por atropello en la estación de la Campsa en Recajo.

Riña en la vía pública

Por un agente de la Guardia Nocturna Municipal fueron presentados en la Comisaría General de Policía Filemón Martínez Serrano, de 21 años, y Elías Díez Sesma, de 34, en unión de un parte facultativo en el cual se acreditaba haber sido asistido este último de contusión y erosiones en la cara, de pronóstico leve, salvo complicación, como consecuencia de la riña sostenida entre los presentados en la calle de Sagasta, esquina a la de Ruavieja.

Se insolenta con un sereno

Por insolentarse con un sereno fue presentado en la Comisaría de Policía Alejandro Ramírez Gómez, de 21 años, quien además de promover un fuerte escándalo se lió a dar puntapiés a los indicadores que hay frente al Banco Santander.

Vida religiosa

PARROQUIA DE NUESTRA SEÑORA DEL CARMEN

Mañana, miércoles, tendrán las Mujeres de A. C. el retiro a las cinco de la tarde, como comienzo de curso.

Señora... Señorita

PELETERIA RIC. IND. BER.

LE OFRECE UN EXTENSO SURTIDO EN ABRIGOS Y CHAQUETONES DE PIEL, ASI COMO EN PIELES SUELTAS PARA ADORNOS, EN LOS COLORES DE ULTIMA NOVEDAD.

RECUERDE: PARA ARREGLOS Y TRANSFORMACION DE PRENDAS DE PIEL

PELETERIA RIC. IND. BER.

GENERAL FRANCO, 18.

Instalador electricista

BIEN IMPUESTO, SE PRECISA

Informes: Oficina de Colocación Referencia núm. 4.786

TV ANGLO

mejor que la realidad

PARA PUBLICO EXIGENTE

Casa ERVITI

GENERAL MOLA, 14

EL TIEMPO AYER

Del pasado domingo: Máxima, 14'5, a las 14'45; mínima, 9'6, a las 8 de la mañana, y media, 12. Agua recogida, 1'3 litros por metro cuadrado. Presión atmosférica, 717. Humedad relativa: Máxima, 97 %, a las 8, y mínima, 70 %, a las 14'45.

De ayer, lunes: Máxima, 13, a las 13'30; mínima, 6, a las 7 de la mañana, y media, 9'5. Presión atmosférica, 712. Humedad relativa: Máxima, 88 %, a las 8, y mínima, 50 %, a las 15'30.

La XX Exposición Nacional de Arte para productores

Se celebrará en Sevilla del 15 al 29 de diciembre

La Jefatura Nacional de la Obra Sindical «Educación y Descanso» ha hecho pública la convocatoria de su Exposición Nacional de Arte, que se celebrará en Sevilla del 15 al 29 del próximo diciembre.

De esta manera, la Organización Sindical ofrece a los trabajadores aficionados a la pintura la gozosa ocasión de ver difundida su labor y juzgada por la crítica nacional, dando paso a los nuevos valores que en el camino del arte destacan en el mundo del trabajo.

Se han establecido diversos premios por un valor superior a las 20.000 pesetas.

Las obras estarán ejecutadas exclusivamente al óleo y cada productor podrá presentar, como máximo, cinco obras; el autor no tendrá que sufragar gasto alguno para su envío a la exposición.

Los que se hallen interesados en la citada exposición podrán obtener toda clase de información en las oficinas de Educación y Descanso, Casa Sindical, Milicias, 1, tercero.

AUXILIAR ADMINISTRATIVO

DE 21 a 25 AÑOS, CON SERVICIO MILITAR CUMPLIDO, se necesita en ELECTRICIDAD GUERRA

Oficina de Colocación. Referencia número 4.758

GAS BUTANO

Si desea adquirir ESTUFA, COCINA o CALENTADOR

solicite su contrato en

Electricidad GUERRA «Comercial Jalón»

DUQ. DE LA VICTORIA, 26, y BRETON HERREROS, 10.

FINCAS BLAZQUEZ

LE OFRECE LA SOLUCION DE SU VIVIENDA

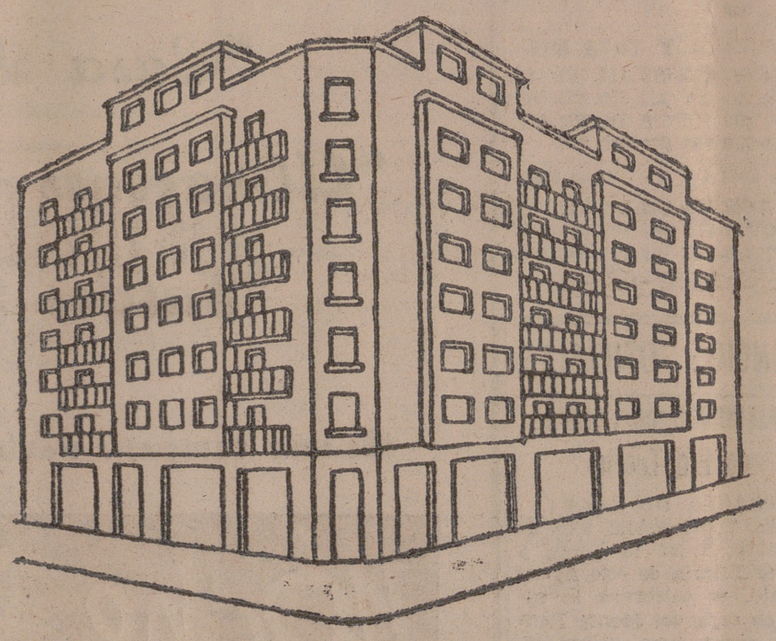

PISOS DE SOLIDA CONSTRUCCION. ENTREGAS INICIALES DE FACIL ALCANCE Y MENSUALIDADES DESDE 700 PESETAS. SITUACION INMEJORABLE. PISOS DE ENTREGA INMEDIATA

Informes: Calvo Sotelo, 16, y Saranova Construcciones, edificio Estación de Autobuses, entresuelo.

Si hay otros tractores más baratos,

¿POR QUE MASSEY-FERGUSON es el tractor de MAS VENTA en el mundo?

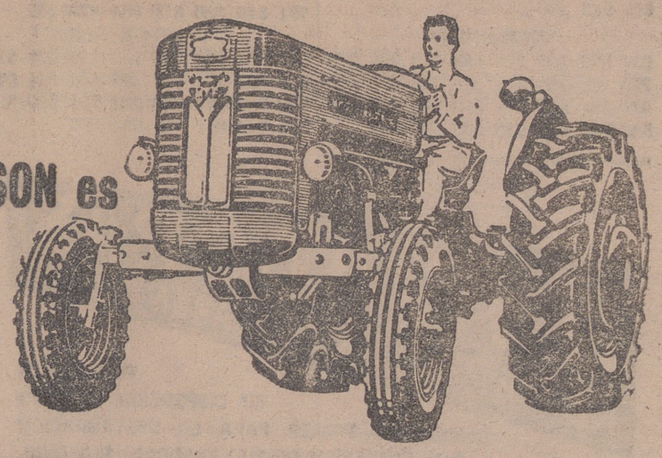

MASSEY-FERGUSON

1.- MAS POTENCIA con poco peso muerto y menor apisonamiento de la tierra.
2.- El sistema HIDRAULICO CUADRIMATICO FERGUSON, único en el mundo, con tercer punto de doble efecto, actuando por compresión y por tensión.
3.- Mínimo consumo de combustible, al evitar el arrastre de peso inútil.
4.- Adherencia proporcionada automáticamente por el hidráulico, según el trabajo a realizar.
5.- Motor Diesel Perkins, último modelo, de calidad indiscutible. Sus CV de fuerza son reales, según comprobación del "National Institute of Agricultural Engineering" de Inglaterra.
6.- Con aperos adecuados ¡hace maravillas!
7.- Extensa gama de velocidades, con una "extra lenta" para labores especiales.
8.- Eje de toma de fuerza de mando variable; normal o en relación al avance del tractor: ¡Exclusivo del MASSEY-FERGUSON!
9.- Menos averías que un tractor corriente.

...y sobre todo porque MASSEY-FERGUSON es el tractor de máxima calidad, que cuenta con un sistema único, muy imitado pero nunca igualado, lo que significa un auténtico valor "EXTRA" que el agricultor recibe.

Modelos: 50.5 HP normal - 39 HP normal y viñero - 25 HP normal, estrecho y viñero.

Facilidades de pago

Garteiz Hnos. y Cía.

CASA CENTRAL: Diputación, 4. — BILBAO.
SUCURSALES:
Avda. del General Franco, 8-9. — VALLADOLID.
San Juan de Dios número 3. — PALENCIA.
Plaza de Portugal números 32-34. — BADAJOZ.

AGENTE:
EN LOGROÑO:
M. MARTINEZ
Siervas de Jesús, 1.
EN HARO:
Castillo y Orbañanos, S. L.
General Mola, 97.

Sorteo de la Lotería. - Lista completa

PREMIOS MAYORES

MADRID, 5.—Números y poblaciones a los que han correspondido los premios mayores del sorteo celebrado hoy en Madrid:

Premiado con 2.000.000 de pesetas

28.210.—Gizo de Limia, Valencia, Vélez Málaga y Madrid.

Premiado con 1.000.000 de pesetas

10.885.—Málaga.

Premiado con 500.000 pesetas

24.526.—La Coruña, Córdoba, Bilbao y Madrid.

Premiados con 30.000 pesetas

5.309 — 13.644 — 14.645
17.040 — 17.180 — 19.243
24.338 — 35.238 — 45.462
52.045 — 52.921 — 53.999

Premiados con 40.000 pesetas

Cada uno de los números anterior y posterior del premio primero.

Premiados con 20.000 pesetas

Cada uno de los números anterior y posterior del premio segundo.

Premiados con 12.625 pesetas

Cada uno de los números anterior y posterior del premio tercero.

Premiados con 5.000 pesetas

Los números cuyas dos últimas cifras coincidan con las del premio primero, y los números correspondientes a las centenas de los premios primero, segundo y tercero.

Premiados con 500 pesetas

Los números terminados en CERO.

Premiados con 5.000 pesetas

DECENA

057 061 066 068

CENTENA

207 217 218 260 371 520 525 656 719 735 737 828 837 846 867 896 928 954 980

MIL

042 069 077 132 164 246 354 370 414 419 574 584 602 623 668 678 682 759 800 805 814 926 960 965

DOS MIL

019 020 044 121 130 132 133 150 182 190 198 224 226 349 358 359 424 438 502 504 531 535 559 569 608 626 668 743 755 761 775 823 850 880 884 955 964 968

TRES MIL

041 072 094 111 141 155 193 282 311 323 328 358 376 377 380 396 415 450 457 485 498 504 572 627 751 781 787 833 865 971 987 998

CUATRO MIL

094 134 152 229 265 279 284 325 348 352 406 483 616 682 689 733 816 822 854 869 872 889

CINCO MIL

014 016 072 082 114 119 301 318 415 438 470 506 541 553 593 611 714 736 744 753 805 840 853 859 907 912 930

SEIS MIL

034 093 101 151 153 179 202 270 273 275 306 314 368 394 416 505 527 554 566 579 610 740 762 814 832 835 871 913 954 966 969

SIETE MIL

029 033 065 133 154 212 225 306 411 442 459 489 525 557 558 627 645 655 670 730 736 746 840 880 894 902 951

OCHO MIL

065 070 088 092 106 178 220 258 259 292 329 353 379 383 413 539 540 563 587 599 620 638 697 882 891 906 945

NUEVE MIL

008 066 094 114 122 139 331 334 414 417 440 504 512 542 620 665 666 773 833 849 897 903 915 941 998

DIEZ MIL

086 087 107 213 249 286 295 297 323 394 440 477 480 490 649 710 786 799 845 902 912 959 995

ONCE MIL

038 041 047 173 207 222 264 301 363 405 410 441 458 487 518 519 549 744 762 802 849 960 963 966

DOCE MIL

024 028 220 225 276 287 311 337 419 469 526 542 572 587 607 620 667 764 786 805 816 835 938 990

TRECE MIL

000 147 161 222 339 352 431 480 494 499 501 527 601 645 731 744 791 846 850 851 864 876 952

CATORCE MIL

042 067 082 098 141 150 320 374 420 423 474 477 593 604 644 674 700 763 777 780 789 791 810 824 835 844 875 901 931 978

QUINCE MIL

032 034 117 154 229 241 280 281 393 406 492 501 516 583 635 636 694 766 835 840 857 861 897 921 938 941 996

DIECISEIS MIL

027 036 171 174 232 233 250 291 345 401 461 479 486 504 525 527 570 675 723 736 738 756 786 797 808 821 848 854 859 864 876 916 986

DIECISIETE MIL

016 025 082 114 116 147 167 320 321 349 357 384 392 412 416 427 461 463 530 589 619 623 676 740 843 890 899 927 965 986

DIECIOCHO MIL

013 027 071 130 136 153 187 209 232 233 325 443 460 461 465 476 482 490 501 520 526 546 675 692 728 793 797 843 863 894 964 967 991 998

DIECINUEVE MIL

018 055 080 119 122 138 151 246 253 298 346 364 396 410 478 488 498 501 520 529 563 607 628 658 662 663 674 725 732 746 784 861 886 966

VEINTE MIL

084 097 100 105 109 114 205 216 227 244 250 286 340 350 351 390 403 420 454 460 498 551 571 575 589 607 655 663 687 724 799 860 874

VEINTIUN MIL

034 046 081 120 142 213 220 242 252 261 270 284 291 303 357 387 390 394 468 531 532 572 686 692 696 730 769 780 802 805 822 823 870 996

VEINTIDOS MIL

000 009 030 056 134 297 311 328 365 388 511 522 537 549 567 579 661 665 683 707 734 802 807 810 885 899 919 933 971

VEINTITRES MIL

089 151 196 203 229 243 251 350 383 467 528 572 573 611 684 726 739 769 806 836 848 864 878 890 917 986

VEINTICUATRO MIL

036 054 063 091 094 113 119 125 128 244 249 252 308 310 440 460 545 547 556 573 583 584 594 646 648 680 720 721 756 774 818 829 884 891 908 930 962 963 980 993

VEINTICINCO MIL

070 123 155 178 207 233 294 360 362 368 464 471 550 602 625 632 651 652 681 700 719 774 791 832 862 927

VEINTISEIS MIL

011 031 096 134 173 180 223 248 265 268 360 370 429 438 444 536 537 550 561 564 569 586 699 649 693 776 779 810 814 860 919 939 946

VEINTISIETE MIL

006 016 048 060 061 073 118 140 151 160 181 260 461 479 503 551 579 600 616 649 663 711 714 719 750 810 835 939 979 992

VEINTIOCHO MIL

067 084 104 116 135 150 188 199 331 345 366 369 398 465 472 505 552 590 626 636 641 660 704 764 824 828 832 838 841 962 973 984

VEINTINUEVE MIL

050 088 099 155 195 242 262 301 318 355 398 456 505 548 610 631 653 664 673 679 690 738 779 792 932 997 999

TREINTA MIL

037 050 067 080 173 203 233 245 288 309 312 350 396 566 693 702 727 730 778 783 813 837 959

TREINTA Y UN MIL

036 037 042 117 157 225 230 275 306 347 398 507 590 592 629 648 705 715 725 852 905 939

TREINTA Y DOS MIL

036 070 080 102 140 166 187 236 245 247 261 304 311 348 365 389 419 509 557 586 597 738 787 822 843 869 944 960 964 984 996

TREINTA Y TRES MIL

042 053 061 078 080 125 159 233 250 264 266 319 360 371 378 399 425 455 487 499 503 617 702 707 791 801 841 847 872 881 890 965

TREINTA Y CUATRO MIL

013 030 046 048 049 120 131 206 243 256 355 376 379 432 449 470 569 577 598 621 625 642 663 683 691 746 750 751 804 865 884 896 897 925 931 947 984

TREINTA Y CINCO MIL

032 057 063 064 111 200 362 397 451 517 588 616 725 730 759 762 844 870 878 903 918 926 952 999

TREINTA Y SEIS MIL

069 109 128 194 219 288 297 350 388 406 501 509 525 528 564 571 582 617 626 639 665 709 712 725 788 790 802 827 832 944

TREINTA Y SIETE MIL

070 092 201 256 274 293 328 378 419 466 498 538 565 587 784 787 806 880 912 925 939 959 980 982

TREINTA Y OCHO MIL

000 028 041 055 058 099 104 117 124 149 156 190 214 241 268 321 345 370 378 381 450 465 473 483 493 554 634 638 642 658 684 686 722 774 778 792 804 811 857 869 905 932 966 995 998

TREINTA Y NUEVE MIL

000 030 042 056 096 117 177 184 224 238 245 306 358 382 383 506 517 534 548 619 632 633 644 664 677 691 697 705 830 834 867 933 969

CUARENTA MIL

023 025 050 055 062 095 102 119 128 129 151 175 184 248 250 342 343 350 412 432 450 492 524 587 594 610 612 627 672 673 683 699 802 809 836 895

CUARENTA Y UN MIL

007 013 054 075 078 082 104 139 146 164 168 243 278 350 370 378 428 484 536 538 545 599 608 621 663 674 691 714 745 757 759 762 774 788 838 878 886 887 913 942 955

CUARENTA Y DOS MIL

060 107 120 199 208 228 329 359 363 388 395 426 499 682 725 783 860 872 928 959 982

CUARENTA Y TRES MIL

021 103 116 140 258 308 461 470 485 534 557 602 614 621 626 632 683 691 703 779 903 921 947 954 962

CUARENTA Y CUATRO MIL

025 178 180 217 266 274 323 403 450 469 564 654 696 771 840 899 908 915 918 968 985

CUARENTA Y CINCO MIL

044 070 142 149 157 162 171 306 389 448 464 490 512 542 552 607 656 680 718 730 783 834 870 874 891 910 911 923 932 963 984 993 995

CUARENTA Y SEIS MIL

026 030 031 039 077 093 113 147 178 211 269 294 332 383 387 458 485 495 515 520 616 619 681 692 775 780 852 877 901 933 968 996

CUARENTA Y SIETE MIL

053 062 092 145 156 183 191 234 270 291 315 359 362 414 471 491 575 595 600 677 688 689 720 832 834 855 858

CUARENTA Y OCHO MIL

019 079 098 115 176 216 217 229 267 350 389 395 422 440 447 449 507 524 531 575 592 625 675 680 742 759 760 796 804 845 890 911 929 947 980

CUARENTA Y NUEVE MIL

096 105 126 163 180 189 233 398 543 550 589 601 635 673 677 693 697 742 966

CINCUENTA MIL

042 047 088 155 187 227 255 275 284 294 317 360 378 464 477 502 509 624 684 724 846 857 961 968 979

CINCUENTA Y UN MIL

040 078 090 133 154 180 217 259 316 406 431 436 514 526 609 658 694 701 715 733 743 810 823 828 858 944 975

CINCUENTA Y DOS MIL

022 077 112 124 165 173 219 251 267 296 320 335 343 347 376 412 445 474 484 501 503 542 562 664 714 756 772 833 873 898 947 956 960 984 998

CINCUENTA Y TRES MIL

003 014 032 063 078 112 161 184 216 254 291 301 323 339 354 388 446 492 493 518 528 532 562 571 596 661 770 793 878 930 966

CINCUENTA Y CUATRO MIL

026 077 079 150 189 267 312 332 357 360 381 412 482 483 588 635 652 697 728 765 785 793 895 940 978

PONEMOS A SU DISPOSICION NUESTRO MODERNO TALLER PARA LA RESTAURACION O MODIFICACION DE SU LAVADORA, SEA CUAL SEA LA MARCA Y SISTEMA.

➡ Servicio RAPIDO...
➡ Garantía TECNICA...
➡ Servicio ECONOMICO...
➡ Su lavadora quedará NUEVA

INDUSTRIAS ELECTRICAS
-SAENZ-
(INGENIERO)
VARA DE REY, 17 LOGROÑO - TELÉF. 2738

AVISOS AL TEL. 49-44

SOLICITE NUESTRO SERVICIO DE "REVISION" PERIODICA DE SU MAQUINA DE LAVAR Y SE EVITARA MUCHAS AVERIAS.

COMERCIAL CANTABRICA DE HIERROS Y ACEROS, S. L.

Hierros - Aceros - Tubos

Perfiles especiales para carrocerías

General Franco, 76 LOGROÑO Teléfono 3995

ANUNCIOS OFICIALES

Ayuntamiento de Canillas de Río Tuerto

SUBASTA DE CAZA

El día 7 del actual mes de noviembre, a las 13 horas, y en la Secretaría de este Ayuntamiento, se celebrará la subasta de caza del Monte Rad-Yedro, capaz para veinte escopetas, bajo el tipo de tasación de 2.000 pesetas.

Canillas, 3 Novbre. de 1962.
El Alcalde,
Andrés Torrecilla

NOS QUEDAMOS CON LAS MANOS VACÍAS.....

PARA REGALAR JUGUETES A MANOS LLENAS

"Casa La Roja"
"Almacenes San Bernabé"
"Saldos La Roja"

Es una campaña navideña de Arrieta Hnos.

Noche de Reyes

CRONICAS DEL EXTRANJERO

Hungría no olvida su revolución traicionada

La socialización no ha borrado el recuerdo de aquel gesto heroico

Se han recrudecido las persecuciones religiosas y políticas

VIENA.—(Crónica del corresponsal de "Europa Press", en exclusiva para NUEVA RIOJA.

Han pasado seis años. Exactamente 2.190 días desde aquellas fechas de la revolución húngara de octubre de 1956. El mundo ha vuelto a sus quehaceres, a sus pequeñas guerras y ha olvidado el eco de los gritos de socorro que la emisora húngara emitió desde el Parlamento de Budapest en aquellos angustiosos días de octubre.

¿Qué ha pasado desde entonces en Hungría? Me he tomado el tiempo necesario para rebuscar en el archivo y refrescar la memoria. Me refiero a las consecuencias materiales. Pero las obras de reconstrucción, especialmente en la capital, se llevaron a cabo con gran rapidez. Era preciso abrir un resquicio de la puerta para enseñar a los turistas ávidos de impresiones que en Budapest, aparte de unas luchas callejeras, no había sucedido nada. Efectivamente, hoy día la capital húngara muestra al forastero una cara apacible: las tiendas están

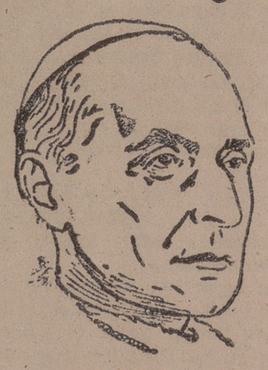

EL CARDENAL MINDSZENTY

abiertas, las calles limpias y se ven pocos soldados.

SOCIALIZACION

Pero la realidad es muy distinta. La socialización del país ha sido uno de los principales objetivos del Gobierno de Kadar; a fines de mayo de 1959, el Consejo de la Presidencia húngaro —órgano que ejerce las funciones de un presidente de República— promulgó un decreto encaminado a proseguir la colectivización del suelo de Hungría. Kadar prometió no recurrir al régimen de fuerza, pero los «métodos persuasivos» empleados constituyen una burla de los derechos humanos más elementales. En muchas ocasiones se requisaron terrenos, en otras se embargaron las propiedades particulares de aquellos campesinos que no habían terminado de pagar la maquinaria agrícola que había pasado a su poder en octubre de 1956. Hoy día, la mayor parte del terreno de cultivo en Hungría ha sido colectivizado.

Con los escritores y periodistas, Kadar ha creído oportuno seguir otro sistema. Para dar al mundo libre una falsa impresión de lo que sucede más allá de las alambradas, puso en libertad a varios escritores que habían sido condenados por sus actividades subversivas. Al poco tiempo —con ocasión de la reunión de abril de 1961 del Consejo ejecutivo del PEN-CLUB en Londres— se comprobó que tal amnistía era una maniobra táctica del partido comunista húngaro destinada a mantener el puesto y la influencia de la delegación de Hungría en esta asociación.

NUMEROSAS FUGAS

Desde la terminación de la revolución de octubre hasta el momento actual hemos sido testigos de numerosas fugas, algunas de ellas en condiciones dramáticas. Además de ello se ha observado que los servicios secretos húngaros han utilizado el telón de acero para introducir agentes de espionaje en Austria: el caso del teniente de la AVO fallecido en la cárcel de Viena puso al descubierto gran parte de la labor de estos agentes.

La lucha a exterminio contra la Iglesia católica ha continuado sin interrupción. El 20 de junio del año pasado un tribunal popular de Budapest condenó a doce personas acusadas de «conspirar contra la seguridad de la República Popular». La mayor pena recayó sobre el sacerdote Istavan Tabody, quien —acusado del delito de alta traición— fue procesado aparte; la pena impuesta fue de doce años de cárcel. El monje cistercense Barlay fue condenado a ocho años de prisión, y el Padre Odón Lenard, escolapio, a siete años. En verano del año pasado se calculaba que desde noviembre de 1960 habían sido detenidos en Hungría muchos católicos activos —la mayoría de ellos sacerdotes— y llevados a la cárcel. La acusación más extendida es haber enseñado catecismo. Según rumores no confirmados, fue detenido —o por lo menos confinado— el obispo de Szekesfehervar, Lajos Shovoy, bajo la acusación de haber efectuado ordenaciones en secreto. Esta noticia no ha sido confirmada ni desmentida. Desde luego, el obispo Shovoy no ha podido asistir a Roma al II Concilio Vaticano.

LUCHA CONTRA LA IGLESIA

El Gobierno ha intentado obligar a todo el clero del país a que se integre en la organización de los «sacerdotes patrióticos». Sin embargo, los resultados de esta campaña han sido nulos, puesto que la mayor parte de los sacerdotes católicos se niegan a prestar el juramento de fidelidad que se les pide. Radio Vaticano comentó en cierta ocasión la situación de estos sacerdotes en Hungría con las siguientes palabras: "La oficina del Estado para cuestiones de cultos está obsesionada por imponer los «sacerdotes de la paz» a los católicos húngaros. Estos sacerdotes, que están completamente sometidos al régimen, son rechazados por los fieles. Se reprime una conspiración inexistente para agravar la persecución e introducir en el seno de la comunidad católica la división y la desorientación. La acción en curso desde hace tiempo se ha acelerado últimamente. El drama de hoy forma parte de un plan más vasto».

Estas cuatro pinceladas quizás no basten para describir la situación real, pero por lo menos darán una idea de lo que hay que entender bajo las palabras «coexistencia» y «desestalinización» al otro lado del telón de acero.

RICARDO ESTARRIOL

PARIS

Minou Drouet, la ex niña prodigio, tiene novio

Es poeta como ella y escriben juntos

PARIS. —(Crónica especial para NUEVA RIOJA, por J. G.)— Minou Drouet ya no busca marido. Y no lo busca sencillamente porque lo ha encontrado: se trata de un dramaturgo-compositor-cancionista de 18 años llamado Alain Dubois. Quieren casarse, pero más tarde. Minou —también poetisa, escritora y diseñadora— sólo tiene 16 años y le falta el Bachillerato. Madame Drouet ha dicho que tienen que esperar. Y por una vez, Minou ha obedecido.

SU ULTIMA OBRA: «EL TWIST LIGERO»

Alain y la ex-niña prodigio trabaron amistad por correspondencia, como dos viudos o dos solitarios. Alain, que admira de siempre a Minou, le envió un poema. Minou se lo agradeció con otro. Así, de carta en carta, de soneto en balada, Alain fue invitado a comer un domingo.

Cuando dejó a la «genial adolescente», Alain estaba seguro de que Minou sería exclusivamente para él, por los siglos de los siglos, la musa, la amiga, la mujer con quien sueña. En cuanto a Minou, ese joven cortés, serio y tan bien dotado como ella, le agradaba muchísimo.

Desde entonces se ven diariamente. Juntos componen y Minou tiene el propósito de cantar personalmente la última de sus obras: «El twist ligero». A continuación lanzarán un ballet.

UNA SOMBRA EN EL HORIZONTE: EL BACHILLERATO

Naturalmente, Minou será la intérprete principal, pues la danza acrobática, tras algunos cursos, ya no tiene secretos para ella.

Por último, montarán una comedia vodevilesca, siendo su autora Minou Drouet. Junto a ello, Minou sigue diseñando la futura colección de un nuevo modisto, Claude Bloch, siempre que no le reste inspiración para el resto de sus ocupaciones.

¿El Bachillerato? De vez en cuando piensa en él, pero la idea no le seduce. Si madame Drouet la encierra en su habitación para resolver el misterio de los triángulos semejantes, Minou escribe a Papá Noel para que en su próxima visita le deje un «manual de la perfecta coqueta».

LONDRES

El Gobierno inglés recobra prestigio y confianza ante la nación

Hechos que justifican este cambio de actitud

LONDRES (De nuestro corresponsal, José Luis F. del Campo).

La reapertura de las sesiones parlamentarias ha movilizado los resortes de los "polls" nacionales para extender sobre el tapete de la política el grado de popularidad del señor Mac Millan y de su equipo. Parece ser que el Gobierno ha logrado colocarse los "estabilizadores" de resultas de un sondeo realizado a lo largo y ancho del país. El Gabinete conservador ha ganado unos puntos en lo que va de ayer a hoy.

EL GOBIERNO GANA PRESTIGIO

La conducta observada por el Gobierno en la crisis del Caribe y el incondicional apoyo al presidente Kennedy han apalancado la moral del Gobierno a la vez que se han ganado unos grados en la curva del prestigio. También cuenta, por supuesto, la actitud mostrada por Mac Millan ante la informal guerra entre chinos e hindúes. No han existido titubeos en orden a prestar ayuda armada a Nehru, el cual es desde ahora también ministro de Defensa, toda vez que el señor Menon ha sido transferido —por el descontento producido en el Gobierno— al Ministerio de Producción.

POLITICA DE VIVIENDA

En los "affairs" internos de Inglaterra hemos de considerar la conducta gubernamental en uno de los aspectos ligados directamente a los intereses ciudadanos. El ministro de la Vivienda ha puesto en marcha un plan con carácter urgente para demoler los "slums" y levantar nuevas casas protegidas.

La reina Isabel presidió la solemne apertura del Parlamento y pronunció el discurso de la Corona. El público aclamó a la soberana en el trayecto Buckingam Palace-Westmister.

EL DILEMA DE MISTER FERRANTI

Como parte de la siembra para lograr una buena cosecha, quiero apuntar el gesto personal del ministro (en la categoría de "secretario parlamentario") de Aviación, Mr. De Ferranti, que aceptó el cargo durante la reforma del Gabinete el pasado mes de julio. El señor Basil de Ferranti es millonario y tiene ante sí el "apaleante dilema" de su posición como ministro (con un sueldo anual de 600.000 pesetas), y como principal accionista (400 millones de pesetas) de la Ferranti and Co.

El puente que inmediatamente se establece entre su puesto gubernamental y su colosal interés en la compañía es de peligrosa estabilidad. La Ferranti es una firma suministradora de equipos electrónicos para aviación, y el Gobierno tiene firmados contratos que ninguna otra factoría podría aceptar por el grado de calidad y cantidad solicitado en los pedidos. La posición del señor De Ferranti ha llegado a ser delicada a este respecto.

CAPITALIZADORA CLAVIJO, S. A.

BARCELONA: Fernando, 34

Inspector para LOGROÑO:

Don Francisco Posdas Arbeo

Resultados del primer sorteo del presente mes de la Lotería Nacional

Primer premio n.º 28.210

Símbolo para el cobro anticipado en efectivo del capital nominal (Series 10/15/. 15/20.20/20): 4 últimas cifras del 1.er premio 8.210

Símbolo para el cobro en efectivo de capitales adicionales (Series 10/20 y 15/25): 3 últimas cifras del 1.er premio 210

Máquina de escribir modelo de oficina. Se puede suministrar en tres modelos: normal, con selector de columnas y con tabulador decimal.

Lexicon 80

hispano olivetti

DE MIGUEL, HNOS. - Calvo Sotelo, 9 - Teléfono 1767

BUTANO

¡NO HAY PREFERENCIAS!

RIGUROSO TURNO PETICION

Tramitamos GRATUITAMENTE ALTAS, aunque no efectúe compra alguna

RADIO MORENO-Vara de Rey, 7

MARTINI

Para un momento de felicidad, un Martini

Para un paladar refinado, un Martini

Para un brindis, un Martini

No pida un vermouth Pida un Martini

DEPOSITO: Calle Duquesa de la Victoria, 15. - Teléfono 2117

Deportes

Jornada de triunfos caseros en la División de Honor

Ni el Madrid ni el Barcelona lograron puntuar en sus salidas

Resultados y clasificaciones

PRIMERA DIVISION

Elche-Coruña	3—0
Valladolid-Málaga	2—0
Oviedo-Barcelona	3—1
Valencia-R. Madrid	2—1
Sevilla-Betis	2—0
At. Madrid-At. Bilbao	2—0
Zaragoza-Mallorca	6—1
Córdoba-Osasuna	3—0
Chantrea-Real Unión	1—0
Tolosa-Vitoria	3—1
Mirandés-Vergara	3—3
Alfaro-Eibar	2—1
Villafranca-Azkoyen	2—0

	J.	G.	E.	P.	F.	C.	P.
Madrid	8	6	0	2	24	11	12
At. Madrid	8	5	2	1	18	10	12
Barcelona	8	5	1	2	17	11	11
Valladolid	8	5	2	1	13	9	10
Oviedo	8	5	0	3	16	16	10
Valencia	8	5	0	3	13	11	10
Córdoba	8	4	1	3	10	9	9
Sevilla	8	4	1	3	13	11	9
Zaragoza	8	4	0	4	20	13	8
Mallorca	8	2	2	4	13	14	6
At. Bilbao	8	3	0	5	10	13	6
Elche	8	2	2	4	14	21	6
Málaga	8	3	0	5	8	21	6
Coruña	8	2	1	5	6	13	5
Betis	8	2	1	5	12	15	5
Osasuna	8	1	1	6	6	17	3

CON HOJAS Palmera
Ras, ras, ¡y ya está!

SEGUNDA DIVISION

Grupo Norte

Constancia-Langreo	0—0
A. Baleares-Pontevedra	0—2
Indauchu-Salamanca	6—4
Basconia-Orense	2—1
Alavés-R. Sociedad	1—4
Sabadell—Gijón (suspendido).	
Español-Burgos (jugado ayer).	2—0
Celta-Santander	1—3

	J.	G.	E.	P.	F.	C.	P.
Pontevedra	8	6	1	1	12	6	13
R. Sociedad	8	5	2	1	26	13	12
Español	8	5	2	1	11	5	12
Santander	8	3	5	0	12	8	11
Gijón	7	5	0	2	13	3	10
Burgos	8	4	1	3	17	11	9
Orense	8	4	1	3	10	11	9
Celta	8	3	2	3	12	11	8
Sabadell	7	2	2	3	14	15	6
Constancia	8	2	2	4	11	12	6
Indauchu	8	1	4	3	7	11	6
Alavés	8	2	2	4	10	16	6
Salamanca	8	1	3	4	10	15	5
Basconia	8	2	1	5	7	20	5
At. Baleares	8	1	2	5	10	15	4
Langreo	8	1	2	5	3	10	4

Grupo Sur

Mestalla-Las Palmas	1—1
Tenerife-Hércules	3—0
Sevilla At.-Jaén	1—1
Granada-Cádiz	0—0
San Fernándo-Levante	2—1
Melilla-Huelva	0—0
Plus Ultra-Eldense	4—1
Murcia-Cartagena	2—0

	J.	G.	E.	P.	F.	C.	P.
Cádiz	8	6	1	1	13	7	13
Murcia	8	6	1	1	11	3	13
Huelva	8	4	4	0	17	3	12
Hércules	8	4	2	2	16	13	10
Granada	8	4	2	2	8	3	10
Levante	8	4	2	2	10	6	10
L. Palmas	8	4	1	3	8	10	9
Tenerife	8	3	2	3	11	9	8
Eldense	8	3	1	4	16	16	7
Jaén	8	2	3	3	9	6	7
P. Ultra	8	3	1	4	9	7	7
Cartagena	8	1	3	4	6	12	5
Melilla	8	1	3	4	5	11	5
S. Fernando	8	2	1	5	8	23	5
Mestalla	8	0	4	4	8	18	4
Sevilla At.	8	1	1	6	10	18	3

TERCERA DIVISION

Grupo IV

Logroñés-Beasain	3—1
«Sanse»-Mondragón	1—1
Touring-Euskalduna	1—2

	J.	G.	E.	P.	F.	C.	P.
Mondragón	8	4	4	0	23	10	12
Logroñés	8	5	1	2	18	11	11
Eibar	8	5	1	2	18	9	11
Chantrea	8	4	3	1	12	9	11
Euskalduna	8	5	0	3	15	13	10
Real Unión	8	4	1	3	12	5	9
Alfaro	7	3	2	2	10	5	8
«Sanse»	7	3	2	2	10	8	8
Mirandés	7	3	2	2	11	12	8
Iruña	7	2	3	2	11	12	7
Beasain	7	3	1	3	9	12	7
Villafranca	7	2	2	3	7	10	6
Touring	7	2	2	3	11	12	6
Vergara	8	2	1	5	13	16	5
Azkoyen	8	1	2	5	10	20	4
Tolosa	7	1	2	4	6	19	4
Vitoria	8	0	1	7	4	21	1

Positivos: Mondragón y Euskalduna, 4; Logroñés, Eibar y Real Unión, 3; Chantrea, Iruña y Beasain, 1.

Negativos: Villafranca, 2; Vergara, 3; Azkoyen y Tolosa, 4, y Vitoria, 7.

PARTIDOS PARA EL PROXIMO DOMINGO

Iruña - Logroñés, Beasain - Mondragón, Euskalduna - San Sebastián, Real Unión-Touring, Tolosa - Chantrea, Vitoria - Mirandés, Vergara - Alfaro y Eibar - Villafranca.

Descansa el Azkoyen.

PRIMERA REGIONAL

P. Sport-La Calzada	7—0
Haro-River Ebro	9—2
Vianés-Berceo	2—0
Alesves-Recreación	1—7
Calahorra-Oberena	0—0

JUVENILES

Balsamaiso-Yagüe	5—0
Ballesteros-At. Riojano	0—6
Tardío-Mirandés	0—7
Palacio-Berceo	1—2
Haro-Loyola	2—2

ELCHE, 3
CORUÑA, 0

Buena actuación del colegiado señor Caballero.

A los ocho minutos, Romero bota un córner y Lezcano, de cabeza, bate a Betancort, estableciendo el 1 a 0 en el marcador. A los 24 minutos, en avance de Coruña, Sornichero tira fuerte, se le escapa el balón a Pazos y, al parecer, un delantero coruñés, cuando lo había cogido otra vez, se lo arrebata de las manos y marca, siendo anulado por el árbitro. A los 30 minutos, centra Romero y Campos, anticipándose a la defensa, de fuerte tiro marca el segundo gol local, con que se llega al descanso.

En la segunda parte, el Elche retrasa sus líneas y el Coruña domina. A los 27, en plena reacción local, avanza Pahuet, centra, recoge Costa, avanza con el balón y de fuerte disparo marca el tercero.

ATLCO. DE MADRID, 2
ATLCO. DE BILBAO, 0

Lleno en el Metropolitano.

El tesón y el entusiasmo, así como el juego duro y algo sucio de los vascos, evitó que hasta el minuto 33 no se moviera el marcador en jugada iniciada por Adelardo, con pase a Mendonza, que sirvió adelantado a Collar, para que el extremo, de un disparo con efecto, llevara el balón a la meta de Carmelo, que en jugadas anteriores se había lucido en varias paradas de categoría.

En el primer cuarto de hora del segundo tiempo, el Atlético madrileño realizó mejor juego que en la primera parte, pero una vez más se puso de manifiesto la escasa profundidad del ataque bilbaíno.

A los 24 minutos, en un córner sacado por Collar, Mendonza, de excelente remate de cabeza, lleva el balón al fondo de las mallas de Carmelo. A los 41 minutos, otro violento disparo de Mendonza lesiona a Carmelo en un mano y tiene que ser atendido. Se recupera y sigue en su puesto.

VALENCIA, 3
MADRID, 1

Comienza el partido y a los seis minutos, al sacarse una falta contra el Madrid, Chicao, de tiro desde fuera del área, consigue el primer tanto. Animado el Valencia por este gol, intensifica su dominio. A los 16 minutos consigue el Madrid el empate; en un ataque de los blancos, Puskas lanza un tiro desde fuera del área, rechaza un defensa y Gento, de tacón, lleva el balón a las mallas. El partido es interesante y juega ahora mejor el Madrid. Con empate a uno termina la primera parte.

En la continuación, salvo los primeros minutos de juego nivelado, es el Valencia el que domina. Los madrileños sólo realizan algunos contraataques. A los 19 minutos, Guillot es derribado por Zoco en el área y el árbitro decreta penalty, que los visitantes protestan airadamente. Lo lanza Ribelles y obtiene el gol de la victoria. A los 30, en un choque con Pachín, queda lesionado Verdú.

VALLADOLID, 2
MALAGA, 0

Arbitró el señor Martín Alvarez, acertado.

En el primer tiempo presionaron más los locales, que llevaron varias veces el peligro ante la puerta contraria, desbordando continuamente a la defensa malagueña, muy floja toda la tarde.

A los 15 minutos, Pinto sacó una falta y el balón se estrella en el larguero; Morollón, muy oportuno, remata a las mallas, consiguiendo el primer tanto de los locales. Sin más variaciones se llega al descanso.

En la continuación, a los 38, Molina, a pase de Rodilla, obtiene el segundo y último gol del Valladolid.

SEVILLA, 2
BETIS, 0

A los 29 minutos, Diéguez avanza desde el centro del campo, salva la entrada a la defensa e, incluso, al portero y consigue el primer gol sevillista. Sigue después una fuerte reacción bética. En los últimos 10 minutos, el juego se endurece algo, por lo que son más continuadas las faltas. En la segunda mitad, a los seis minutos, marca el Sevilla su segundo tanto, por mediación de Oliveros. La presión sevillista es ahora más acentuada y Ríos y Martínez tienen que intervenir para salvar a su marco. El partido entra después en una fase de aburrimiento y carestía de interés. Termina con estas característica la contienda.

OVIEDO, 3
BARCELONA, 1

Arbitró el señor Zariquiegui, sin complicaciones.

Van transcurridos 15 minutos cuando Sánchez-Lage pasa a José María y éste, tras un fallo de Foncho, marca el primer tanto ovetense.

A los 25 minutos, un tiro de Parés se convierte en el segundo tanto local.

Reanudado el encuentro, a los 20 minutos hay un avance catalán. No se entiende la defensa local con el portero y Vicente fusila el único tanto barcelonés.

A los 30 minutos, Sánchez-Lage pasa a Girón y éste, sobre la marcha, empalma un tiro que sería el tercer tanto local y último del encuentro.

CORDOBA, 3
OSASUNA, 0

Arbitró Plaza, imparcial.

Buen tiempo y bastante público en los graderíos.

A los cuatro minutos subió al marcador el primer tanto cordobés. El árbitro señala una falta sobre la portería del Osasuna, que, tirada por Homar, remató Juanín a las mallas. A los once minutos se produce el segundo tanto. Juanín también fue su autor. Buena jugada de Vázquez por el ala derecha, que finaliza lanzándose a la cabeza de Miralles. Este envía a los pies de Juanín y el esférico pasa por debajo de los pies del guardameta Justo.

En el segundo tiempo, a los 41 minutos, llega el tercer tanto del Córdoba. En una jugada de barullo, hay un centro de Juanín, que remata Miralles de cabeza al fondo de la red.

ZARAGOZA, 6
MALLORCA, 1

A los diez minutos avanza el Zaragoza, escapa Seminario, cae al suelo al entrarle un defensa y, desde dicha posición, remata a la red el primer tanto. A los 13 minutos, Miguel tira una falta y Marcelino, muy oportuno, marca el segundo.

Continúan los avances de uno y otro equipo, aunque más bien con dominio del Zaragoza. No obstante, en uno de los avances mallorquines escapa Doro, centra y Sampedro recoge muy bien, para marcar el único tanto del Mallorca.

A los 30 minutos, Seminario aprovecha un fallo de Cobo para marcar el tercero. Un córner sacado a los 40 minutos por el Zaragoza, a cargo de Miguel, provoca un penalty en el área visitante. La falta la lanza Seminario y la convierte en el cuarto gol local. Finalizando ya la primera parte, centra Miguel y Seminario remata el quinto.

En la segunda parte, a los cinco minutos, Murillo, de cabeza, en posición muy difícil, marca el sexto.

PELOTA

VOLVIO A PERDER BARBERITO

RESULTADOS DE EIBAR

Atano X - Arriarán II, 22; Barberito I-Azcárate, 8.

Barberito III-Ituarte, 22; Ezcurra-Leyaristi, 21.

Urien-Múgica, 22; Chiquito de Bernedo-Sorazu, 13.

El primer partido tuvo una duración de 47 minutos y la derrota de Barberito-Azcárate pudo ser mayor, pero estando 19-4 hizo Atano falta de saque. Jugaron magníficamente los vencedores. Y muy mal los derrotados. Barberito ha suspendido su actuación del jueves en homenaje a Bolinaga. Jugarán el estelar los hermanos Arriarán contra Atano X-Soroa.

Hubo más competencia en el segundo partido del «Astelena». Barberito III e Ituarte estuvieron ganando 19-12 a Ezcurra y Leyaristi. Pero los rezagados se fueron de 12 a 20... para quedarse en 21. Las jugadas más brillantes corrieron a cargo de Barberito III, siendo Leyaristi el hombre más regular.

EN MUNGUIA

Garitaonaindia-Tapia I, 22; Chicuri-García Ariño II, 18.

Mendieta-Irureta, 11; Lejarazu-Del Val, 22.

FOLLEDO

VENCIO A VANNUCCI POR K. O.

PARIS, 5.—Luis Folledo, de Madrid, ha derribado por fuera de combate en el sexto asalto a su contrincante, Armand Vannucci, de Córcega, en el Palacio de los Deportes de París. El combate estaba concertado a diez asaltos.

Folledo, campeón español de los medios, ha producido una excelente impresión. Esta victoria significa la número 46 de 50 combates, de los que solamente ha perdido dos y ha hecho dos combates nulos.

En cuanto a Vannucci, és- 21 combates.—Alfil.

La quiniela ganadora

Elche-Coruña	3
Valladolid-Málaga	1
Oviedo-Barcelona	1
Sevilla-Betis	1
At. Madrid-At. Bilbao	1
Zaragoza-Mallorca	1
Córdoba-Osasuna	1
At. Baleares-Pontevedra	2
Basconia-Orense	1
Alavés-Real Sociedad	2
Celta-Santander	2
San Fernando-Levante	1
Melilla-Huelva	X
Murcia-Cartagena	1

OPTICA - RELOJERIA
ORTIZ-OLAVE
Frente al Ayuntamiento

Español, 2; Burgos, 0

BARCELONA, 5. — Por dos goles a cero ha vencido el Español al Burgos en encuentro de Segunda División, suspendido ayer, domingo, a causa del mal estado del terreno por la lluvia, partido que se ha jugado esta noche en Sarriá, con el terreno embarrado y con regular entrada. Marcaron Domínguez, de penalty, y Paredes.

EL SABADELL-GIJON SE JUGARA HOY

BARCELONA, 5.—El partido Sabadell-Gijón se juega mañana por la tarde.

ZENITH
Marca registrada

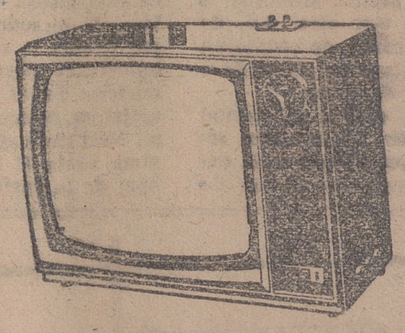

Por su prestigio, calidad, elegancia y rendimiento, el TELEVISOR ZENITH se distingue de cualquier otro. Vd. se sentirá orgulloso de poser un ZENITH!
DISTRIBUIDOR:
Audivox Radio Televisión
DRES. CASTROVIEJO, 44. TELF. 3947.

Con la garantía de TURMIX S. A. Küsnacht Zürich (Suiza)
TURMIX SU PRESTIGIO OBLIGA A LA CALIDAD
DISTRIBUIDOR:
BARCELO SUMINISTROS ELECTRICOS
PIO XII, 1 (FRENTE A LA ESTACION AUTOBUSES).
VENTAS CONTADO Y PLAZOS.

El Fantasma — Por Lee Falk y Sy Barry (57)

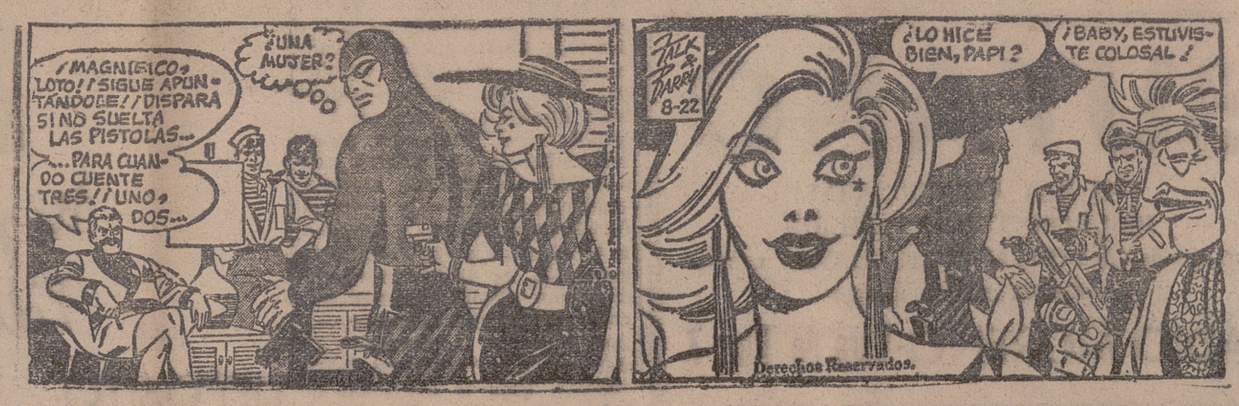

El LOGROÑES venció al BEASAIN, pero sigue sin convencer

No aparecen la conjunción de líneas ni el acierto rematador

Estamos como estábamos. El equipo blanquirrojo sigue dando sensación de más potencia y mejor técnica que los adversarios que van desfilando por Las Gaunas, pero rara vez aparece esa conjunción de líneas que es indispensable para desarticular cualquier sistema defensivo que pueda plantearsele sobre el terreno. Es cierto que el pasado domingo vimos algunos avances bien iniciados atrás, perfectamente organizados en el centro y hasta bien lanzados a la línea de ataque, pero aquí se frustraba todo por lo de siempre: o por exceso de lentitud para el disparo, que ante conjuntos rápidos es ayudar al despeje, o por esa malísima puntería de que vienen dando evidentes pruebas nuestros delanteros.

No puede dudarse de que el conjunto local dominó casi todo el tiempo del encuetro y, sin embargo, fueron los jóvenes beasanidarras los que inauguraron el mercador, en una de esas jugadas en las que se produce un fallo de zaga, una indecisión del portero y la buena espera del adversario para rematar con brío. A punto estuvieron de lograr un segundo tanto en la ejecución de una falta con desvío de cabeza y devolución del larguero. ¿Qué hubiera pasado entonces? Nadie lo sabe, pero no se le hubieran puesto muy bien las cosas al Logroñés, al que sigue recibiéndosele con pitas —todos sabemos que merecidas por sus actuaciones pasadas—, pero que, a nuestro juicio, debieran luego cambiarse por voces de aliento, ya que es la manera de infundir moral cuando más se necesita, es decir, cuando no les salen bien las cosas.

Y la verdad es que al Logroñés no le están saliendo ni medio bien, sea por lo que fuere. No se le ha visto seriamente comprometido en Las Gaunas, en lo que al resultado final se refiere, en ninguno de los partidos que vamos presenciando, pero tampoco se da la sensación clara que cabía suponer al considerar la diferencia de potencialidad entre el equipo local y los que van desfilando como adversarios. ¿Qué les falta? Mordiente y, sobre todo, decisión en el tiro a puerta, procurando afinar la puntería, pues los porteros también juegan, y algunos, como el del Beasain, Andrés, francamente bien, por lo que para batirlos, hace falta bombardeo constante y habilidad.

Tenían los logroñesistas en frente el pasado domingo a once muchachos jóvenes, entusiastas, que iban al balon sin esperar siquiera a que llegara a sus posiciones, pero nada más, y los blanquirrojos, a pesar de que Aitor y Zabala mandaban bastante en el centro del terreno, poco práctico lograban al no acertar a romper la defensiva que, con elasticidad de movimientos, les ofrecían los chicos que prepara Arguiñano. No se entendieron plenamente los cuatro de la zaga; no enlazaron bien los volantes con los interiores, pues el domingo no estuvo Mayoral a la altura de lo acostumbrado, y los otros cuatro delanteros, entre los que Pirulo dio unas de cal y otras de arena, actuaron sin compenetración, aunque en algunos momentois parecía que todo iba a cambiar de tónica, puesto que ponían genio. Lo que no tiene explicación es que Aguirre en dos ocasiones y Pirulo en una, solos frente al portero, malograran otras tantas oportunidades, que solamente con un poco de serenidad hubieran subido al marcador.

En suma, que el Logroñés venció al Beasain por tres-uno, pero que sigue sin convencernos de que va a cuajar en el conjunto que todos esperamos. Y a esta situación hay que procurar ponerle rápido remedio, puesto que en la lucha por los primeros puestos están en liza con el Logroñés, el Eibar, que ayer fue batido por nuestros paisanos de Alfaro; el Mondragón, actual líder, que se presenta fuerte, y el Chantrea, seguidos muy de cerca por el Euskalduna y el Real Unión de Irún.

La actuación arbitral del señor Castillejos hemos de calificarla de acertarda, pues si bien el castigo del penalty que Zabala convirtió en el gol del empate, quizá fuera excesivo, luego no se "enteró" de otro bastante claro en que incurrió la zaga beasaindarra. Los goles de Hidalgo y de Aguirre fueron de los que ponen de manifiesto cómo se debe disparar para marcar con seguridad.

EACUESTA

El Alfaro derrotó al "gallito" Eibar en La Florida

Partido de gran emoción y coraje. También hubo sus brusquedades, que no cortó con energía al señor Martínez Zugasti. El Eibar es un equipo muy potente. Es lo mejor que ha pasado por «La Florida», aunque sus componentes actúan con violencia cuando el marcador les es adverso.

Los primeros minutos son de iniciativa alfareña, pero poco a poco el Eibar, con su línea media, se va haciendo con los resortes del partido. A los diez minutos lanza el primer córner el equipo forastero, sin consecuencias. La pareja de volantes del Alfaro empuja cada vez con más fuerza. Y así, a los veinte minutos, Rafa lanza un chupinazo y un defensa contrario, al intentar despejarlo, lo introduce en las mallas. Es el primer gol de la tarde.

El dominio del Eibar se intensifica y atacan sin cesar. Se lanzan tres córners consecutivos, sin lograr nada positivo. A los 35 minutos, en un ataque de la delantera visitante, se produce un barullo ante la puerta del Alfaro y Urdampilleta consigue el gol del empate. Tres minutos más tarde vuelve a sacar otro córner el Eibar, sin resultado positivo. Y con dominio alterno finaliza la primera parte.

Tras el descanso, los equipos se emplean a fondo. Se originan ciertas brusquedades del equipo contrario al verse desbordado por el coraje y entusiasmo de los jugadores riojanos. A los diez minutos, Rafa recoge el balón y desde fuera del área lanza un disparo fortísimo que se cuela como una exhalación por el ángulo izquierdo, a pesar del desesperado esfuerzo del meta eibarrés.

El juego se endurece, tomando caracteres violentos. El Alfaro no se amilana, contraatacando constantemente y jugándole de «tú a tú» al gallito del grupo. En esta segunda parte se sacan tres córners por cada bando, aunque no se altera el marcador, que señala un 2-1 definitivo, con el triunfo justo del conjunto riojano.

Destacados: por el Alfaro respondieron todos sus jugadores, sobresaliendo Rafa, Revilla, Elso y Emirizaldu. Por el Eibar, su ala izquierda y Ansola.

El colegiado Martínez Zugasti, bien, aunque falto de autoridad.

Alineaciones:

Alfaro.—Zandio; Revilla, Goñi, Belzunce; Esparza, Emirizaldu; Rafa, Varea, Moriones, Elso y Aznar.

Eibar.—Félix; Lozano, Ansola, José Luis; Aranegui, Gil; Urdampilleta, Basáras, Lanzoain, Sarasqueta y Sanz.

EL CORRESPONSAL

POBLET - BOVER,

vencedores absolutos de los III Seis Días de Madrid

LOS CLASIFICADOS CUBRIERON 14.955 VUELTAS, CON UN RECORRIDO DE 2.981 KILOMETROS

MADRID (madrugada), 5.—Los III "Seis Días Ciclistas de Madrid" acaban de terminar con el triunfo de la pareja formada por los españoles Poblet y Bover, que ha logrado un total de 159 puntos.

Los siguientes clasificados han sido:

2.—Terruzzi-Faggin, 148 puntos.

A una vuelta:

3.—Tressider-Simpson, 224.

A tres vueltas:

4.—Van Geneugden-Arenhoust, 45.

A cuatro vueltas:

5.—Sivilotti-Tortella, 127.

6.—Talamillo-San Emeterio, 196.

7.—Hortelano-Peñalver, 120.

8.—Nijdam-Janssen, 11.

A cinco vueltas:

9.—Ferrer-Suñé, 155.

A seis vueltas:

10.—Doña-Sant, 67 puntos.

NOTAS CURIOSAS

Entre corredores y espectadores en el restaurante puesto a tal efecto en la "Pelousse" han sido comidos 2.500 pollos y se han descorchado 3.342 botellas de champán.

—Por diferentes madrinas y artistas y señoritas agraciadas se han dado 7.222 ósculos a los diclistas.

—Quinientos veintidós mil trescientos setenta y cinco espectadoores habrán desfilado por el Palacio de Deportes cuando terminen los III "Seis Días", que ha agotado sus localidades para la última sesión.

—¿Dinero? Los organizadores no lo anuncian, pero el aficionado curioso puede echar cuentas.

Esquema del partido de Las Gaunas

Pocos goles para tanta presión

—Entrada aceptable. La tarde a punto de reventar en agua. El terreno algo resbaladizo.

—El señor Castillejos alinea así a los equipos:

—BEASAIN (camiseta blanquiazul).—Andrés; Ayerbe, Aldareguia Iraola; Herrera, Barandiarán; Cacho, Artola, Irizar, Garmendia e Iturrioz. Garmendia e Iturrioz. LOGROÑES. — Emilio; Paulino, Arandia, Huertas; Aitor, Zabala; Cabezón, Mayoral, Aguirre, Pirulo e Hidalgo.

—Puesto el balón en juego, el Beasain arranca con ímpetu hasta el área local; Irizar dispara con poca potencia.

—En jugada de contraataque, un disparo alto de Aguirre.

—Pronto empieza a presionar el equipo rojiblanco, organizando bien los avances desde la línea media.

—Minuto ocho: primer córner del Logroñés, seguido poco después de otro. Nadie sabe rematar.

—Minuto 14: falta cercana al área del Logroñés; Barandiarán estrella el balón contra el larguero.

—Se mantiene la presión de la delantera logroñesa, con buenos disparos a puerta, pero sin demasiada puntería. Muchas veces falló la suerte.

—Los medios logroñeses siguen dominando en el centro del terreno. Los blanquiazules realizan esporádicos escapes hasta el área rojiblanca, topando siempre con la defensa, normalmente muy adelantada en el terreno.

—Como los «vagoneros» disparan en cuanto tienen el balón en la bota, no era de extrañar el gol; así, en el minuto 22, Irizar lo consigue al aprovechar un despeje corto de Emilio.

—Machaca, ahora, el Logroñés con mayor ímpetu y peligrosidad. Pero... sin goles.

—Minuto 30: llega el empate. Cabezón es zancadilleado en el área del Beasain. Castillejos señala penalty, que es convertido en el tanto del empate por Zabala.

—SEGUNDO TIEMPO: Varios fallos seguidos de la defensa local a una presión de salida de los forasteros Enseguida vuelve a mandar el Logroñés.

—El público silba varias veces la actuación, lenta y fría, del delantero Aguirre.

—El Logroñés ha cambiado su delantera: Hidalgo, Mayoral, Aguirre, Cabezón y Pirulo.

—Minutos de juego en el centro del terreno, sin verse posibilidades de desempate.

—El Beasain ha retrasado todas sus líneas, formando una defensiva compacta, con un portero magníficamente valiente y seguro en todas sus salidas.

—Ahora el árbitro corta mucho el juego, que vuelve a crecer en velocidad y energía.

—El público anima a los blanquirrojos, que vuelven a presionar con mucho peligro.

—Así llega el minuto 18, el del desempate: marca Hidalgo en potente disparo de vuelta.

—El conjunto guipuzcoano está completamente asfixiado por la presión local.

—Pero los delanteros logroñeses siguen desperdiciando oportunidades de aumentar el marcador considerablemente. Disparan a puerta, pero con escasa puntería.

—Ya en el minuto 42, en jugada iniciada por Hidalgo, Aguirre dispara en solitario, rechazando el portero; vuelve a tirar Aguirre, clavando el tercer tanto logroñés.

—Y termina el encuentro tras un nuevo fallo de Pirulo en posición excepcional para disparar a gol.

—Los blanquiazules, orgullosos de la resistencia prestada a la continua presión logroñesa; los blanquirrojos, saltando al segundo puesto de la clasificación; el señor Castillejos, aplaudido por muchos, y la afición, ¡cualquiera sabe...!

LUMBRERAS

EL PARTIDO VISTO DESDE EL FOSO

BESCOS: «Aguirre sale a jugar todos los días»

ARGUIÑANO: «El penalty fue un poco excesivo»

BESCOS

Tranquilidad y rapidez. Los rojiblancos, mientras cambian su vestimenta, comentan en voz baja y amistosamente las incidencias del encuentro. Bescós charla con varios directivos. Hace un alto y al grano:

—¿Por qué no salió Ocio?

—Simplemente le di un descanso. Al mismo tiempo era una oportunidad para Pirulo, impaciente por salir.

—¿Le correspondió el muchacho?

—Luchó mucho y puso voluntad en todas las jugadas.

—¿A qué se debió la permuta de puestos en la segunda parte?

—No obedeció a ninguna táctica premeditada. Pirulo juega también de extremo y me interesaba verlo en distinto sitio.

—¿Intranquilo en algún momento?

—En absoluto. No lo estuve en ningún momento. El dominio territorial y técnico ha correspondido al Logroñés. Si no se registraron más goles... cuestión de mala suerte. Ocasiones hubo muchas.

—El público le grita constantemente a Aguirre...

—Francamente, creo que no tiene razón. Aguirre es un muchacho que sale a jugar, pero unos días le salen bien las cosas y otros no.

Que juegue, que juegue...

ARGUIÑANO

Apenas termino con Bescós, me dirijo a Arguiñano, que está saludando a unos viejos amigos. Espero un poco.

—¿Justo el resultado?

—Si se tienen en cuenta los goles que ha marcado cada equipo, sí, desde luego.

—¿Opinión del contrario?

—Es un conjunto potente, con hombres experimentados y que rendirán mucho más.

—¿El Beasain?

—El Beasain es un cuadro de juventud y cuando sale algún muchacho con clase se lo llevan.

(Foto Aranda)

—¿El penalty?

—Me pareció excesivo, aunque nunca critico las decisiones arbitrales.

Le estrechamos la mano. Adiós...

PACO MARTIN LOSA

ABRIGOS
ABRIGOS
ABRIGOS
ABRIGOS
ABRIGOS
ABRIGOS
ABRIGOS
ABRIGOS
ABRIGOS
ABRIGOS
ABRIGOS
ABRIGOS
ABRIGOS
ABRIGOS

La Ydeal

Señora

En las más bellas versiones de la moda.

Con moderna línea.
Realización perfecta
Máxima calidad

Caballero

Corte y confección impecables.
Tejidos selectos.
Colores y dibujos actuales.
Perfectos, prácticos, económicos

CALIDAD por CALIDAD

nuestros PRECIOS son MAS BAJOS

La Ydeal

piensos

concentrados
complementarios
completos y
especiales

Biona

Fabricados bajo control y garantía de Bioter por

Biona

PRODUCTOS VELCIA, S. A. · San Sebastián
INDUSTRIA COLABORADORA DEL MINISTERIO DE AGRICULTURA
Delegación para Rioja: Vara de Rey, 17 Teléf 2633 Logroño

Alfaro

El M. I. Ayuntamiento de nuestra ciudad continúa con gran entusiasmo su propósito de mejora en la pavimentación de nuestras calles. A las muchas que ya gozan de este beneficio hemos de añadir la de López de Haro, cuyas obras están a punto de terminarse. A ésta seguirán otras hasta conseguir la total urbanización de las principales calles de nuestra ciudad.

Asimismo, hemos de consignar la puesta en marcha del grupo escolar de Alfaro, en el que desde hace unos días funcionan las clases de niños y niñas con toda normalidad y con la plena satisfacción de la ciudad entera, que ve así lograda una de sus principales aspiraciones: la de poseer un grupo escolar orgullo de la ciudad y de nuestra querida provincia. Aunque la inauguración oficial no se ha realizado todavía, esperamos que este magno acontecimiento se llevará a efecto dentro de este mes de noviembre.

El Corresponsal

Arnedillo

FIESTAS

Se celebraron con un tiempo espléndido las fiestas patronales de San Servando y Germán, con grandes actos religiosos y profanos.

VENDIMIA

Se ha dado por terminada la recolección de la uva, habiendo sido escasa.

OBRAS

Gracias a nuestro querido párroco hemos visto construido un puente sobre el río Cidacos para hacernos menos pesado el camino para subir al monumento del Sagrado Corazón de Jesús.

Nuestra más grata felicitación por las obras realizadas.

También, por fin, han dado comienzo las obras para la traída de aguas, siendo unánime por ello la alegría del pueblo.

El Corresponsal

Nájera

MATRIMONIOS

Luis Luciorraga Lacruz con María del Carmen Ortiz Fernández; José García Montesino con María Angeles Alonso Villar; José Nieto Garrochena con Laurentina Alonso Ruiz, y Pablo Tuesta Castrillo con Inés Pérez Quintanilla.

DEL TIEMPO Y DEL CAMPO

Aunque los últimos días se habían iniciado con nieblas de bastante intensidad, éstas se levantaban en las primeras horas de la mañana, y el resto del día venía permitiendo a los agricultores una plena dedicación a sus faenas, disfrutándose de buena temperatura.

Desde el viernes, en cambio, se ha notado empeoramiento del tiempo, con disminución de temperatura y tiempo lluvioso, y, aunque no sean de gran importancia las lluvias caídas estos dos días, se han producido a diversas horas, con el consiguiente trastorno para los ya casi inexistentes labradores que todavía no han finalizado la vendimia.

El mercado semanal correspondiente al último jueves, salvo una ligeramente inferior afluencia de personal registrada con respecto a la semana anterior, se desarrolló con análogas características al anteriormente celebrado.

L. ROYO

Pedroso

NOMBRAMIENTO

Ha tomado posesión la maestra de la escuela de niños señorita Elvira Urizarna. Que Dios le dé muchos éxitos en su nuevo cargo.

El Corresponsal

Albelda

DEL CAMPO

La cosecha del tomate ya está en su terminación, pues este año, como ha llovido poco, no ha aparecido la enfermedad.

Las alubias están un poco retrasadas debido al tiempo. Este año hay poca cosecha, pues muchas fincas no se han sembrado por falta de que algunos aparceros dejaron las tierras y los dueños no pudieron sembrar. Se ve que no quiere nadie trabajar en el campo mientras haya donde colocarse. Así pasa en Albelda: el personal no se va del pueblo, pero trabaja en las fábricas y en las obras, y lo demás se ve algo abandonado.

BODA

El sábado día 3 contrajeron matrimonial enlace los jóvenes Isidro Díez Barrio con la señorita Victoria García Ruiz. Hubo muchos invitados. El banquete y baile se celebró en el salón de Elitas. Una vez que terminó, los novios marcharon de luna de miel por varias provincias. Enhorabuena.

DIA DEL PAPA

El domingo se celebró en esta Parroquia el Día del Papa, y por la tarde, después de la Novena de las Animas, con un lleno completo de la iglesia, se cantó un Tedéum para pedir al Señor por la salud del Papa.

VERANEANTES

Todavía quedan, debido al buen tiempo. Nunca se han visto tantos como este año, y algunos, en las casas nuevas que se construyen, han comprado pisos y así seguirán viniendo.

I. Gómez

IMAGINATE UN CONDUCTOR CIEGO: Tú eres culpable de su ceguera, de su muerte, de las que cause a otros y aun a ti mismo, cuando lo deslumbras.

Tricio

ENLACES

Se celebró el matrimonio de la señorita María Pilar Fernández con don Antonio Pérez. Bendijo la unión don Armando Benito y apadrinaron a los contrayentes doña Mercedes de Fernández, tía de la novia, y don Antonio Pérez, padre del novio. El banquete nupcial fue servido espléndidamente por la casa y café de don Moisés Anguiano. Los novios salieron en viaje por varias capitales.

* * *

También se celebró la boda de la señorita María Pilar Fernández con don Eloy Fontecha. Fueron padrinos la señorita Isidra Fernández, hermana de la novia y don Rodrigo Fontecha, hermano del novio. Bendijo la unión el párroco de Cárdenas, primo del contrayente. Por el reciente luto del novio, la boda se celebró en la mayor intimidad. Los novios salieron de luna de miel.

BAUTIZO

Ha tenido lugar el de una hija de don José Angel Alegría y doña Matilde Fernández. A la nueva cristiana se puso el nombre de María Sara. Felicitamos a los venturosos padres.

VIAJEROS

Regresaron de su viaje de novios don Alfredo Hernández y su bella esposa, doña Mari Salinas. Salieron para Logroño, terminado su veraneo, las señoritas de Encio y Sáenz de Santa María, y doña Sara Fernández; para Tirgo, doña Amelia Fernández, y para Granada, don Eduardo Asensio.

María Contreras

INFORMACION REGIONAL

Ha empezado a funcionar el nuevo grupo escolar de Alfaro

Construcción de un puente sobre el río Cidacos en Arnedillo

SI SUS OJOS NECESITAN AYUDA

El Optico se la proporcionará.

El está en condiciones de ofrecérsela.

La Escuela Nacional de Optica exige del Optico una alta preparación científica que él pone a su disposición.
Los ojos son piezas muy delicadas. Los estudios, experiencia y capacidad profesional del Optico son la mejor garantía de sus ojos.

Confíe en el Optico...
AMIGO DE SUS OJOS

«El español del año 1962»

Original concurso del diario madrileño «Pueblo»

MADRID, 3.—El diario "Pueblo" publica hoy la convocatoria para el premio "El español del año 1962", cuyo ganador debe reunir ejemplares características en cuanto a valor humano, espíritu de sacrificio, abnegación, laboriosidad, altruismo, generosidad y otras de similar valor. Tales virtudes han de estar proyectadas preferentemente hacia sus semejantes.

Cualquier ciudadano español podrá proponer al candidato que considere idóneo, que habrá de ser también español, en quien concurran las características señaladas, para lo cual bastará que envíe su propuesta al periódico o emisora de la provincia que colaboren en la elección en donde resida el candidato, acompañada de biografía o "curriculum vitae", lo más amplio posible, así como la relación de cuantos hechos o acciones por aquél realizadas puedan ilustrar al Jurado. El plazo de admisión de propuestas terminará a las 24 horas del día 15 de noviembre actual.

NUEVA RIOJA
SE VENDE EN
VITORIA:
Plaza España, 5.
BILBAO:
Alameda Urquijo, 24.
BURGOS:
Plaza Santo Domingo.

✝

EL SEÑOR

Don Bonifacio Sáenz Rubio

Empleado municipal jubilado

Falleció en el día de ayer, a los 67 años de edad, habiendo recibido los S. S.

R. I. P.

Su resignada esposa, doña Eduvigis Llona; hijos, Esther, María del Rosario, Bonifacio, Angel y Luis; hijos políticos, Serafín Munilla y José María Ruiz-Olalde; hermana, doña Rosario; nietos, hermanos políticos, sobrinos y demás familia, participan a sus amistades tan sensible pérdida y les ruegan una oración por el alma del finado.

Logroño, 6 Novbre. 1962.

Iglesia Parroquial: Santa María de Palacio.

Funeral y Misa de Réquiem: MAÑANA, MIERCOLES, a las 8'45.

Domicilio: Mayor, 118.

✝

EL SEÑOR

Don César Serrano Uberuaga

FALLECIO EN NAJERA EL 4 DE NOVIEMBRE DE 1962, A LOS 63 AÑOS DE EDAD

habiendo recibido los Santos Sacramentos

R. I. P.

Su resignada esposa, doña Mercedes Clot Martínez; hijos, don Fernando y doña Elvira; hija política, doña Natividad Mínguez; hermano, don Pedro; hermanos políticos, don Luis Miró y doña Leonor Sanz, nietos, sobrinos y demás familia, participan a sus amistades tan sensible pérdida y les ruegan una oración por el eterno descanso de su alma, por cuyo piadoso favor les quedarán muy agradecidos.

Nájera, 6 de noviembre de 1962.

Iglesia Parroquial. — Santa Cruz.

Los Funerales y Conducción del cadáver se efectuaron en el día de ayer.

MUY IMPORTANTE

Compañía de Seguros, trabajando todos los ramos, estudiaría ofertas de representante delegado para esa provincia y de inspector regional. Reserva absoluta para profesionales. Escribir al número 3.125 de Alas. Alcalá, 32. MADRID

SGCB2021

El Cine-Club Universitario presentó el sábado «Salón México», de Emilio Fernández

«Salón México» confirma las observaciones hechas estos días pasados acerca de las películas de Emilio Fernández que está presentando el Cine-Club Universitario de nuestra ciudad.

El título corresponde a un famoso cabaret, entre cuyos personajes se desarrolla la cinta. La protagonista es una cabaretera, y su partenaire uno de los clientes más asiduos de la sala. Interviene también como figura destacada el guardia urbano que vigilaba aquellos alrededores. Como protagonistas secundarios aparecen una directora de internado, su hijo y una de las alumnas (la hermana de la protagonista).

Emilio Fernández (guionista y director) ha conseguido una de las más típicas muestras de folletín que hayan llevado nunca a la pantalla. Es el folletín sentimentaloide de los años veinte, con trasnochados conceptos de la caridad, del honor, de la vida social, de la manifestación religiosa pública (en este caso en el mundo del hampa), etc., etc.

En España, el ambiente de cabaret que el «Indio» nos presenta dejó de existir hace bastante tiempo. Es muy posible que en Méjico se conserve todavía; pero el argumento, las motivaciones ideológicas, la concepción de muchísimas escenas y los gestos de los personajes, incluso, son de «mera codorniz». Por fielmente que siga una película las costumbres y paisajes de un país, nunca puede olvidarse que el cine es un arte universal y que sus soluciones también lo son.

De este juicio peyorativo sólo puede salvarse la fotografía, que sigue siendo magnífica. La música también juega un papel importante y está bien manejada en «Salón México».

La circunstancia de que Emilio Fernández sea guionista y director nos da oportunidad de comprobar una vez más la elementalidad de sus ideas sociales y lo desfasadas que están sus películas respecto a problemas de verdadera actualidad. Una prueba más de su fracaso es «El rostro impenetrable», film realizado por Marlon Brando como protagonista y director. No cabe la menor duda de que tiene cierta influencia de Fernández; pero se le imita sólo en las cosas buenas. Marlon Brando, a pesar de su bisoñez e indecisiones, logró una película técnicamente aceptable y de público. Es posible que citar el «Viva Zapata», de Kazan, sea ensañarse demasiado con el Indio»; pero resulta muy instructivo.

La charla de esta sesión (quinta) estuvo a cargo de don Manuel de las Rivas, que habló acerca de «Lo social en el Indio».

J. V. I.

El último pase del interesante ciclo está anunciado para el sábado día 10, a las siete y media de la tarde, en la sala de Educación y Descanso. Probablemente, la charla correrá a cargo de don Marcelo Arroita Jáuregui, crítico cinematográfico, gran conocedor de la obra del «Indio».

CRUCIGRAMA

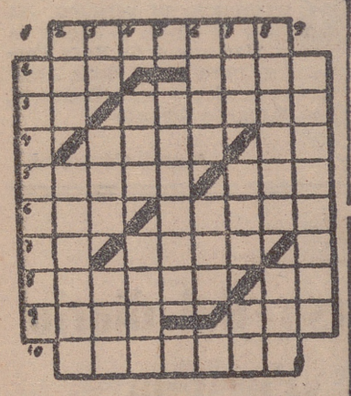

HORIZONTALES. — 1: Comida que se asienta en el estómago. — 2: Todavía. Teatro madrileño. — 3: Camina. Gastarán. — 4: Licor. Forma del prenombre. — 5: Gusto. Hijo de Noé. — 6: Flanco. Al revés, célebre fabulista. — 7: Símbolo del bario. Dícese de algunas frutas muy gustosas. — 8. Príncipe troyano, hijo de Antenor. Símbolo del cobalto. — 9: Apunte. Signo. — 10: Erotarán.

VERTICALES. — 1: Advertían. — 2: Diente de la carda. Villa de Zaragoza. — 3: Preposición. Manto que llevan los beduinos. Letra griega. — 4: número. Al revés, figurado: anciano antiguo. — 5: Viento del Sudeste. — 6: Extremidades de cierto animal. Dos. — 7: Monarca. Cuerpo celeste. Símbolo del masurio. — 8: Dementes. Perro. — 9: Limosnero para las ánimas.

SOLUCION AL ANTERIOR

HORIZONTALES. — 1: Mortero. — 2: Sil. Sopa. — 3: IL. Anotar. — 4: Alas. CI. — 5: Cepas. soD. — 6: érO. Ucase. — 7: rI. Ocal. — 8: Agitan. Me. — 9: Sisa. Dos. — 10: Rapaces.

VERTICALES. — 1: Sinceras. — 2: Mil. Erigir. — 3: eL. Apo. Isa. — 4: Ala. otaP. — 5: nasucA. — 6: Esos. Can. — 7: Rot. Sal. De. — 8: Opacos. Mas. — 9: Aridecas.

AGENCIA DE VIAJES

Grupo A., ampliando sus negocios, desea establecer delegación en esta plaza. Es preciso disponer de local y pequeño capital. Interesaríamos en todo el negocio de nuestra Sociedad a persona solvente. Escribir AYC Apdo. 1220. BARCELONA.

CALIFICACION MORAL DE ESPECTACULOS

CINE

Los cañones de Navarone	3
Maracaibo	3-R
No me digas adiós	3-R
Escala en Hawai	3-R
Una rubia para un gangster	3
Tú y yo somos tres	3-R
Maxime	3-R
Escrito sobre el viento	3-R
Los héroes también lloran	3-R

Los números que figuran a continuación de cada título expresan a la calificación moral dada por la Oficina Calificadora de Espectáculos: 1.-Todos, incluso niño. 1.-R. Infantil, con reparos. 2.-Jóvenes. 3-Mayores. 3-R. Mayores, con reparos. 4.-Gravemente peligrosa.

Diana De 4'30 a 12'30 (A. mayores)
Pases: 4'40-6'40-8'40 y 10'40
¡¡ULTIMOS DIAS!!
¡¡EXITO ARROLLADOR!! Los tres mejores artistas del momento, en su más colosal interpretación, reunidos en
"NO ME DIGAS ADIOS"
Ingrid Bergman, Anthony Perkins e Yves Montand
Por su larga duración, se recomienda puntualidad.
No se proyectará en ningún otro local de Logroño

Olympia De 4'30 a 12'30 (A. mayores)
Grandioso programa doble
¡¡ULTIMOS DIAS!!
Un delicioso film que reúne ACCION, EXOTISMO y AVENTURAS
"MARACAIBO"
(Pases aprox.: 4'30-7'45 y 11)
VistaVisión - TechniColor
Cornell Wilde, Abbe Lane
Y el colosal REESTRENO
"UNA RUBIA PARA UN GANGSTER"
(Pases aprox.: 6'15 y 9'30)
Yull Brynner--Mitzi Gaynor

ALHAMBRA De 4'30 a 12'30 A. mayores
1. — CLAMOROSO EXITO del film que le mantendrá en vilo de principio a fin
¿PENA DE MUERTE?
Con Mirelle Darc, María del Sol Arce y Jacques Dumesnil
2.—El sensacional film
ESCRITO SOBRE EL VIENTO
EN TECHNICOLOR
Con Rock Hudson, Lauren Bacall y Dorothy Malone
Pases aprox. estreno: 4'45-7'45 y 10'55, y del reestreno, a las 6'15 y 9'15

FRONTON De 4'30 a 12'30 A. mayores
1.—GRANDIOSO EXITO. Un reparto sin precedentes para el film más divertido del año
ESCALA EN HAWAY
Technicolor - Cinemascope
Con Henry Fonda, James Cagney, William Powell, Jack Lemon y Betsy Palmer
2.—El sensacional reestreno
MISION EN MARRUECOS
Lex Barker y Juli Reding
Pases aprox. del estreno, a las 4'35-7'35 y 10'50, y del reestreno, a las 6'10 y 9'10

AVENIDA De 4'30 a 1. T. MENORES
DOS ULTIMOS DIAS del máximo acontecimiento cinematográfico de todos los tiempos
LOS CANONES DE NAVARONE
Technicolo. - Cinemascope
Con Gregory Peck, David Niven, Anthony Quinn, Irene Papas y Gia Scala
Pases aprox. del ESTRENO: a las 4'50-7'50 y 10'40
No se proyectará en ningún otro salón de Logroño ni su provincia en la actual temporada
ANULADOS LOS PASES DE FAVOR

Rialto De 4'30 a 12'30 A. mayores.
1.—EXITO INMENSO Una Esther Williams como hacía tiempo que no veía, en la película más deliciosa que Vd. ha visto
LA FUENTE MAGICA
Technicolor - Cinemascope
Con Esther Williams y Fernando Lamas
2.—El apasionante reestreno
LOS HEROES TAMBIEN LLORAN
Con William Holden y Deborah Kérr
Pases aprox. del estreno, a las 4'45-7'45 y 10'55, y del reestreno, a las 6'15 y 9'15

¡LA PELICULA QUE NINGUNA MUJER OLVIDARA Y QUE VERA MAS DE UNA VEZ!

Susan Slade
TROY DONAHUE · CONNIE STEVENS
EN TECHNICOLOR
Bajo la apariencia frívola y desenfadada latía una inmensa ternura y toda la poesía y humanidad que un corazón puede albergar
PRONTO Estreno cumbre AVENIDA

MUEBLES ANTA
PORTALES, 46. TELEFONO 1875.
COMEDORES -- DORMITORIOS -- SALAS DE ESTAR

Avicultura-Ganadería
Fábrica vitaminas, correctores piensos, precisa AGENTES VENTAS. Solicitudes con referencias al apartado Correos 3051. MADRID

¡Hoy! MODERNO
Continua de 4'30 a 12'30
Programa doble. A. mayores
Pases aprox. del estreno: 4'30-8 y 11.
1.—FORMIDABLE EXITO COMICO. EL ENREDO MATRIMONIAL MAS REGOCIJANTE
Usted reirá como nunca con esta original y divertidísima película.
"ESTOS SON MI MARIDO", ¡Y ERAN SU MARIDO!
¡Graciosa! ¡Humor! ¡Risas!
En el film más divertido del año
«TU Y YO SOMOS TRES»
(TECHNICOLOR)
Con Analía Gadé, Alberto de Mendoza Ismael Merlo, José Isbert, Angel de Andrés, Gómez Bur y Katia Loritz
2.—El reestreno excepcional
«MAXIME»
Con Michele Morgan y Charles Boyer

¡HOY! BRETON
Continua de 4'30 a 12'30
Programa doble. A. mayores
Pases aprox. estreno: A las 4'30-7'45 y 10'45
1.—¡Exito rotundo del estreno! En un film impresionante y profundamente humano.
¡Emocionante! ¡Grandiosa! ¡Espectacular!
«LA ESCLAVA DE ROMA»
Cinemascope - Technicolor
Con Rossana Podestá
Guy Madison
2.—Un film de belleza incomparable!
LA GRAN LLANURA
TECHNICOLOR
Lua Manda-Germano Longo
(Un programa verdaderamente excepcional)

PROXIMAMENTE: ¡SENSACIONAL ESTRENO "METRO GOLDWYN MAYER"!
La más encarnizada rebelión de los indios "comanches" conocida en la Historia, filmada con toda crudeza y realismo

Para deleite de todos, llegan, también, las «tardes del...
JUEVES, TARDE, A LAS 7
«LLUVIA de GLOBOS»
REX
Portadores de numerosísimos regalos
ANIMADA POR EL CONJUNTO ORQUESTAL
«MELODY»
Y, además, unos PRECIOS INCREIBLES
SEÑORITAS: CINCO PESETAS
CABALLEROS: DIEZ PESETAS
DESDE EL DIA 8, TODOS LOS JUEVES
¡EXTRAORDINARIAS SORPRESAS!

¡EN LOS FRENOS ESTA SU VIDA!
Ate
CARLEN
LIQUIDO PARA FRENOS
ORIGINAL AZUL
FABRICADO CON LICENCIA DE Ate
ALFRED TEVES KG. DE FRANKFURT MAIN (ALEMANIA)
le importe el precio

CARLEN
GARANTIZA MARCAS DE CALIDAD Y PRESTIGIO MUNDIAL
Editado por el departamento publicitario CARLEN Reg. 383

Vd. compra en un "jeep"
3 vehículos
1) Automóvil de 9 plazas
2) Tractor Agrícola
3) Camión tractor, hasta 5 toneladas
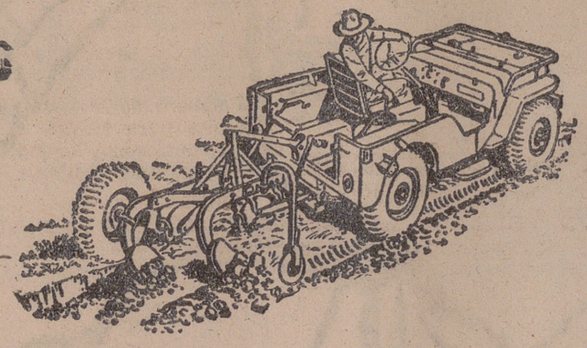
"Jeep"
WILLYS-VIASA
¿Sabe Vd las aplicaciones agrícolas que tiene?
Donde nadie llega... llega el Jeep VIASA
CONCESIONARIO PARA LOGROÑO Y SU PROVINCIA Reco S.A.
AVENIDA PORTUGAL, 29
TELEFONO 4059
LOGROÑO

5°. GRAN PREMIO SOBERANO

Orden de entrada correspondiente al viernes 2 de noviembre de 1962

S - 3
O - 7
B - 2
E - 5
R - 4
A - 6
N - 1
O - 8

GANADOR DE UN SEAT 600
Doña María Dolores Abril
San Vicente, 5
ALICANTE

GANADOR DE UN TELEVISOR MARCONI
Bar «Olimpia»
Alfonso el Sabio, 8
ALICANTE

Para el próximo viernes entran en juego
¡UN SEAT 600 Y UN TELEVISOR MARCONI!

Lea usted NUEVA RIOJA

SEGUROS

Importante compañía operando en todos los ramos, otorgaría Agencia General para la provincia.
Muy buenas condiciones.
Escribir con amplia información al núm. 1.903 de PUBLICIDAD GABERNET Pelayo, 62, BARCELONA-1

Baúles y Maletas
BIENVENIDO. - C. Sotelo, 22.

PLAZOS Y CONTADO

Relojes Suizos garantizados. Marcas seleccionadas. Artículos de joyería. Afeitadoras eléctricas. Industrial SUIZA. Apartado 85. ZAMORA
Necesitamos vendedores

APARATOS ELECTRODOMESTICOS

COCINAS — LAVADORAS — FRIGORIFICOS
ESTUFAS — PLANCHAS — CAFETERAS
CACEROLAS A PRESION, ETC.
PLAZOS: SIN RECARGO
CONTADO: GRANDES DESCUENTOS
RADIO MORENO. - Vara de Rey, 7

MUEBLES Dulce Logroño y Miranda de Ebro

RADIO y T.V.E.

RADIO RIOJA E. A. J. 18

PROGRAMA PARA HOY

A las 9'30: Sintonía y programas. 9'35: El día de hoy. "Recortes de Prensa. Avance informativo de NUEVA RIOJA". 9'45: Paleta multicolor. 11'20: Trabaje con música. 11'55: Emisión del adherido. 12'00: Ave María y Angelus. 12'02: Cartelera y pérdidas. 12'04: El tiempo. 12'05: Al pie de la cuna. 12'15: Buzón de ofertas. 12'30: Mosaico femenino. 12'45: "El día de la sangre", de Mallorquí, capítulo doce. 1'20: Flash del día. 1'20: La música que gusta. 1'45: Microdeportes. 2'00: Para ellas. 2'05: Feliz sobremesa. 2'25: Intermedio musical. 2'30: Radio Nacional de España. 2'45: Cartelera de espectáculos. 2'50: Melodías de películas. 2'55: El día de hoy. 3'05: El criminal nunca gana. 3'30: Voces conocidas. 3'50: San Remo y sus éxitos. 4'00: Hoy y ayer de la música. 4'15: Los cuatro de Barcelona. 4'30: "La soltera millonaria", de Losada, capítulo segundo. 5'05: Emisión del adherido. 5'10: "La promesa", de Becker, capítulo séptimo. 5'30: Buenas tardes, mujer. 6'05: "Al otro lado del odio", de Guerra, capítulo diecisiete. 6'30: Discomanía. 7'05: Santo Rosario 7'30: "El último amanecer", de Navarro y Vidal, capítulo doce. 7'55: Emisión del adherido y pérdidas. 8'05: Usted programa. 8'30: Olimpiada. 8'45: Selección de "Molinos de viento", de Pablo Luna. 9'15: Conexión con la S. E. R. 9'30: Una bengala en la noche. 9'50: Noticiario local. 9'55: Pincelada lírica. 10'00: Radio Nacional de España. 10'15: Nota oficial. 10'30: Risito para tres. 10'45: "El Zorro". 11'30: Invitación al descanso. 12'00: Un poema en la noche, de Pedro de Miranda. 12'05: Cierre estación.

TELEVISION

PROGRAMA PARA HOY

Sobremesa.—A las 2'00: Carta de ajuste. 2'15: Presentación. 2'17: Mundo insólito. 2'30: Panorama. 2'45: Plaza de España. 3'00: Telediario. 3'25: Cotizaciones de Bolsa. 3'30: Estudio fotográfico. 3'45: Concierto para el hogar. 4'00: Final del programa de sobremesa.

Noche.—A las 6'15: Carta de ajuste. 6'30: Escuela TVE. 6'45: Academia TVE. 7'30: Universidad TVE. 8'00: Presentación. 8'02: Don Quijote de la Mancha. 8'30: Los cinco últimos minutos. 9'25: El tiempo. 9'30: Telediario. 9'45: Foro TV. 10'10: Siglo XX. 10'40: El cine en casa. 11'35: Telediario. 11'45: Versos a medianoche. Momento musical. Recuerda... y Cierra

MAQUINAS DE PUNTO
Rematadoras, desvanadoras. Contado. Plazos. Precios fábrica. Necesitamos representantes. Mayor, 32. — MADRID.

PISO 3.° DERECHA
en la casa del Banco Hispano Americano, y solares en la carretera de Zaragoza, esquina a la calle Perón, se venden. Razón, teléfono 2133.

FINCAS Y TRASPASOS

SECCION DESTINADA PARA ANUNCIOS DE LOS AGENTES COLEGIADOS DE LA PROPIEDAD INMOBILIARIA

BLAZQUEZ. Antes de hacer sus compras o ventas consulte con esta Agencia. Calvo Sotelo, 16.

MARTINEZ vende pisos señoriales con las plantas bajas en Avenida de la Vía.

SOLARES para grandes y pequeñas industrias y para edificar desde 5 a 80 pesetas pie.

GRAN LOCAL con negocio en marcha, con o sin existencias, de 150 m.2, a cien metros Espolón, propio para restaurante, cafetería, etc. Facilidades de pago.

HUERTA cercada, etc., puertas de hierro, más unos 3.000 m.2 para edificar, en carretera Villamediana. Buen precio.

SOLAR de 3.300 m.2 en carretera Zaragoza, propio para hacer viviendas y huerta, con unos 39 m. frente carretera.

DINERO. Facilito cualquier cantidad para casas importantes en construcción, al 4'5 %.

DINERO. Facilito y admito ofertas al 8 % libre de todo gasto. Operaciones rápidas.

UNICA agencia para todos los préstamos hipotecarios generales. Martínez. Bretón, 14. Teléfono 1184.

POZA vende planta baja muy capaz, con sótano y patio, situada en Avenida del 12 Ligero; entrada puerta grande. Daré llave. Precio interesante Llaves, Poza.

ATENCION, propietarios: Compraría planta baja libre, bien ventilada, alrededores Plaza de Abastos. Venta rápida. Poza Mola, 33, 1.º.

OPORTUNIDAD: Vendo monísima planta baja, situada en 11 de Junio a San Agustín, indicadísima comercio, recadero, transportista o mil asuntos más. Precio interesante. Fácil poder hacer dos tiendas. Llaves, Poza.

OCASION: Vendo planta baja unos 95 m.2, puerta grande de entrada. Situación, República Argentina, frente Parque; y otra, de igual capacidad, a la entrada de esta calle. Situación de gran porvenir. Indicadísima para mil asuntos. Daré llaves. Vea a Poza. A. colegiado. Mola, 33, 1.º.

OCASION: En Beatos Mena y Navarrete, vendo piso monísimo, un 1.º, sin gastos. Mucho sol. Bonificable. Precio contado, 91.300 pesetas. Llave en 15 días. Llaves, Poza. Mola, 33, 1.º

Buzones patentados Saher

PARA CORRESPONDENCIA

Declarados obligatorios por decreto de 18 de enero de 1962.
— PRECIOS, DESDE 110 PESETAS
— AJUSTADOS A LAS DISPOSICIONES VIGENTES
— DIVERSOS MODELOS Y COLORES
ANDRES ROMEO. Santos Ascarza, 4, 3.º.

ANUNCIOS CLASIFICADOS

ALQUILERES

DESEO en alquiler piso lo más céntrico posible, de seis habitaciones, más servicios. Pagaría de mil a mil trescientas pesetas mensuales. Llamar al 1430 de Logroño.

LOCAL amplio, espléndidas luces, y otro menor, próximos a V. Rey, cedo. Huesca, 13, 4.º iz.

LOCAL nuevo para bar y despacho de vino en buen sitio y gran radio de acción, se cede. Razón, Huesca, 13, 4.º izqda.

LOCALES, se ceden en esquina A. Ballén, 8. Especial para bar. Teléfono 3100-149.

PISO 2 ó 3 habitaciones, renta módica, se desea. Teléfono 3553.

TIENDAS ya instaladas sin abonar traspaso, se alquilan con vivienda o solas en Vara de Rey, 50. Razón, portería.

PISO amueblado, céntrico, se cede temporada. Telf. 1389.

COLOCACIONES

OFICIALES torneros y ajustadores, se necesitan en Talleres FESO. Prado Viejo, 9. Oficina de Colocación. Ref. 4.307.

CHICO de 15 a 16 años para carpintería, se necesita. Oficina de Colocación. Referencia 4.388.

AJUSTADORES y aprendices, se necesitan en Maquinaria Olecia. Pérez Galdós, J. U. Oficina de Colocación. Referencia número 4.481.

GRAN HOTEL, necesita camareras. Excelente remuneración. Oficina de Colocación. Referencia número 4.622

CHICAS de 14 a 24 años, se necesitan para fábrica. Referencia 2.893. Oficina Colocación.

APRENDIZ, se precisa para ultramarinos Vda. de Arróniz. C. Sotelo, 10. Oficina de Colocación. Referencia núm. 4.673.

CHICOS y chicas de 14 a 18 años para Fábrica de Dulces Viuda de Arróniz. Calvo Sotelo, 10. Oficina de Colocación. Referencia núm. 4.674.

CONFITERO-pastelero, oficial y ayudante, se precisan. Vda. de Arróniz. C. Sotelo, 10. Oficina de Colocación. Referencia número 4.682.

AJUSTADORES y limadores, se necesitan en "Belt" S. A. Trinidad, 13. Oficina de Colocación. Referencia número 4.088.

AUXILIAR administrativo de 21 a 25 años, con servicio militar cumplido, se necesita en Electricidad Guerra. Oficina de Colocación. Referencia 4.758.

MECANICOS cepillador y mandrinador, se necesitan. Carretera Burgos, km. 3. Jesús Sáiz. Oficina de Colocación. Referencia número 4.778.

MAQUINISTAS y oficiales; ayudantes y aprendices de ebanistería, se necesitan, bien retribuidos. Razón, Oficina de Colocación. Ref. núm. 4.771.

OBRERO, se precisa, preferible familiarizado con el vidrio. Oficina de Colocación. Referencia número 4.795.

CHICA para Cafetería Bahía. Oficina de Colocación. Referencia número 4.729.

PEON para carro, se necesita. Oficina de Colocación. Referencia núm. 4.718.

APRENDIZ para Casa Tena, se necesita. Oficina de Colocación. Referencia núm. 4.783.

APRENDIZ o aprendiza, se necesita. Sastrería Buzarra. Muro del Carmen, 3.

APRENDICES, se necesitan en Industrias Eléctricas Sáenz. Of. de Colocación. Ref. núm. 4.776.

CHICAS: Edad máxima, 25 años, para fábrica de embutidos, trabajos fáciles, principalmente etiquetado. Productos Mendoza. Gral. Primo de Rivera, 14. Oficina de Colocación. Referencia número 4.773.

CHICO de 17 a 19 años para fábrica de embutidos. Productos Mendoza. Gral P. de Rivera, 14. Oficina de Colocación. Referencia núm. 4.772.

TRABAJO a domicilio, para hacer redes metálicas para botellas. Abonamos a 140 pesetas las grandes, 130 pesetas las medianas y 120 pesetas las pequeñas. Informes, Muro del Carmen, 9, estanco. Oficina de Colocación. Referencia núm. 4.784.

OFICIAL y aprendiz mecánico, se necesitan. Razón, Lanz Ibérica, S. A. Calvo Sotelo, 29. Oficina de Colocación. Referencia número 4.785.

APRENDICES de 14 a 18 años, precisa Muebles Vitórica. República Argentina, 38. Referencia núm. 4.788. Of. Colocación.

PEON para fábrica, se necesita. Oficina de Colocación. Referencia 4.719.

BARMAN y aprendiz, se necesitan en el Café Continental. Mata, 11. Oficina de Colocación. Referencia núm. 4.792.

MOZO libre del servicio militar, se necesita para Coloniales Marco y Ramírez. Oficina de Colocación. Ref. núm. 4.794.

APRENDICES, se necesitan. Oficina de Colocación. Referencia número 4.797.

CHOFER carnet de primera, se necesita. Razón, Transportes Lacalle. Santa Isabel, 3, 1.º d.

PEONES fijos, 2, para fábrica. Buena remuneración. Oeste, 27. Of. de Colocación. Rf. 4.070.

APRENDIZ, se necesita en Ferretería La Universal. Oficina de Colocación. Ref. núm. 4.789.

PEON para taller mecánico, se necesita en Pérez, Repuestos y Talleres, S. A. Murrieta, 58. Oficina de Colocación. Referencia número 4.790.

APRENDIZ de 14 años que sepa andar en bicicleta, se necesita. Será bien retribuido. Referencia C. F. V. y Oficina de Colocación núm. 4.795.

FREGADORA, necesita Cafetería San Remo. Oficina de Colocación. Referencia 4.121.

APRENDICES y medio oficiales electricistas, se necesitan en Electricidad Yoldi. Gral. Franco, 36. Of. Colocación. Ref. 4.774.

COCINERA, se precisa en Cafetería Trébol. Informes, Oficina de Colocación. Referencia número 4.799.

APRENDIZ, bien retribuido, se necesita en Casa Plazuelo. Gallarza, 16. Oficina de Colocación. Referencia núm. 4.518.

APRENDIZ, se necesita en Farmacia Orive. Vara de Rey número 9. Oficina de Colocación. Referencia número 4.782

PELUQUERAS: Se necesita ayudanta. Referencia número 4.770. Oficina de Colocación.

OFICIAL mosaísta, preciso con urgencia. Razón, Gral. Franco, 90-92 (obra). Oficina de Colocación número 4.800.

APRENDIZA de 14 años para género de punto, se necesita. Somosierra, 40, bajo. Oficina de Colocación. Ref. núm. 4.787.

SERVICIO DOMESTICO

Sirvienta o asistenta, edad media, hasta las 6 ó 7 tarde, buen sueldo. Murrieta, 1.

Sirvienta y mujer para cuidar niños, se necesitan. Av. Navarra, 18, 2.º d. Por las tardes.

Chica de servicio, se necesita. Murrieta, 9, 5.º dcha.

Muchacha, se necesita. Calvo Sotelo, 27, 4.º izqda.

Chica mayor, se necesita. Vara de Rey, 20, 2.º.

Ama para niños, interna, buenos informes, buen sueldo, se necesita. C. Sotelo, 1, 2.º d.

Señora para cuidar niña, se necesita. M. Mata, 4, 4.º.

Sirvienta, se necesita en Calzados Calles. Hnos. Moroy, 1.

Cocinera de 35 a 45 años, se necesita para Madrid en casa de dos personas y servicio. Buen sueldo. Razón, Gallarza, 4, 2.º.

Muchacha con informes, necesita señorita sola, en Marqués de Vallejo, 3, 2.º.

Señora, se necesita para señor solo. Duquesa de la Victoria, 38, 1.º izqda.

Asistenta joven, se necesita en Hnos. Moroy, 18, 1.º.

Sirvienta que sepa cocina, necesita matrimonio solo. Salidas a coser y buen sueldo. Razón, M. Villanueva, 9, 4.º izq.

Asistenta con informes, se precisa. Calle Oviedo, 4, 3.º izq.

Sirvienta, se necesita. Murrieta, 9, 4.º izqda.

Sirvienta, se necesita. Huesca, 5, 5.º dcha. Informarán de 3 a 7.

COMPRAS

JOYAS, oro, plata, platino y monedas antiguas, compro. Joyería Vda. de Jausi. Mola, 112.

ALMENDRA y miel, se compran grandes y pequeñas partidas. Ofertas con muestra, Fábrica Vda. de Arróniz. Calvo Sotelo, 10.

FINCAS

PISO, vendo, llaves en mano, en G. Franco, 4 hab., despensa y baño. Murrieta, 6, 3.º dcha.

PISOS exentos, 5 hab., baño, cocina, despensa, w. c. de servicio, ascensor de subida y bajada, orientación mediodía, en Avenida de la Vía, se venden. Informes, Herrerías, 17, 1.º.

LOCALES, viviendas y solares en que estaba instalada "Galletas "Marbú", se venden. Superficie total, 2.100 metros cuadrados, aproximadamente, a tres calles. Arturo San Juan de Maeztu, Carretera del Cristo, 1L teléfono 3189.

PISOS con calefacción central, en lo más céntrico de Logroño, con orientación mediodía, seis hermosas habitaciones, armarios empotrados y servicios. Ascensor de subida y bajada. Para habitar en el mes de noviembre. Exentos. Se venden con facilidades de pago. Quedan muy pocos. Razón, en la misma obra, mañana y tarde. General Franco, 4, 2.º izqda.

PISO, se vende libre. Razón, Queipo de Llano, 45, 1.º derecha, de 3 a 6.

PISO, compro, 1.º o 2.º, de 4 ó 5 habitaciones, sin ascensor. Razón, República Argentina, número 18, portería.

SE VENDEN 12 fanegas de viña y 6 de tierra blanca, casa y bodega, en el Municipio de Ribafrecha. Facilidades de pago a convenir. Razón, Logroño, Avenida de Colón, 20, 2.º.

PISOS en casa de nueva construcción, se venden, exentos, de 5 y 6 habitaciones, con calefacción central, ascensor subida-bajada, para ocupar en el acto, en calle Villamediana, casi esquina Vara de Rey. Razón, Farmacia Orive.

ATICOS con calefacción central, se venden dos, con ascensor subida-bajada, en calle Villamediana, casi esquina Vara de Rey. Razón, Farmacia Orive.

LOCAL, llaves en mano, grande, a dos calles, se vende en Avenida de Viana, 12. Razón, en el 10, 1.º.

PLANTA BAJA de 168 m.2, se vende libre. También, junto o separado, 4 pisos grandes, ocupados, en la misma casa, buena calle. Precio interesante. Razón Nueva Rioja.

PISOS vivir día, quedan dos. Entrada mínima, cómoda amortización, en lo mejor de Logroño, trato directo. Razón, San Antón, 4, portería.

PISO espacioso, calefacción, propio negocio, vendo o cambio por pequeño. Murrieta, 3, 1.º

GANADOS

TERNEROS de leche y comedores y vacas lecheras, se venden Ctra. del Cristo, 19. Samalar. Tfno. 3098. «Villa Almira». Valentín Pérez Revuelta.

TERNEROS de recría, vende Angel Ortiz. Cra. de Burgos. Cno. Carretil. Teléfono 2831.

TERNEROS de recría y vacas lecheras, vende Laureano Revuelta. Cabo Noval. Carretera de Laguardia. Tfno 1690.

PORCILIT, pienso para el destete precoz de lechones. Venta: Avda. de Navarra, 14. Santiago Zulueta.

OVEJAS, vende 100, juntas o por partidas, 70 paridas y 30 en días de parir, José Mazo, en El Villar de Arnedo.

OVEJAS, 90 y 20 borras, vende Angel Ruiz, en Lagunilla.

CABRAS, 20 en plena producción, vende José Esquilador, en Navalsaz.

MACHO de siete años, a toda prueba, vende Vda. de don Jesús Merino, en Ausejo.

MACHO de 8 años, vende toda prueba Vda. de Pradas, en Fuenmayor.

TERNEROS de leche y comedores. Cayetano Lacalle. Cabo Noval, 3.

CERDO York, propio semental, vende Eusebio Cámara, en Albelda de Iregua.

REBAÑO de 112 ovejas con 36 corderos; las demás para parir, vende Eugenio Ibáñez, en Torrecilla sobre Alesanco.

DOS TERNEROS para recría, se venden. Hospital Viejo, 14, 1.º

MACHO de 1'60 alzada, cinco años, vende Teodosio Hernando, en Alesanco.

MULA de 4 años, a toda prueba, vende por haber comprado tractor, Juan José Lacalle, en Treviana.

MACHO, mula y yegua a toda prueba; 3 vacas de leche, 4 novillos cebados, 4 comedores y todos los enseres de labranza, vende Ramiro Cantabrana, en Treviana.

OVEJAS, 40, empezando a parir, vende Alejandro Solar, en Cenicero.

HUESPEDES

SE DESEAN a pensión. San Antón, 4, 1.º B.

HABITACION, cedo a señorita estudiante. Razón, Nueva Rioja.

PENSION, desea señora como en familia. Escribir a Nueva Rioja número 15.

TRASPASOS

SERRERIA en marcha, se vende en Murcia. Antonio Martínez.

BAR. Inmejorables condiciones y emplazamiento. Gran porvenir, se traspasa. Informes, Talleres Reg. Siervas de Jesús, 10, Vitoria.

DOS LOCALES acondicionados para bar o carnicería u otras industrias, con motor trifásico. Razón, Celedonio García. Paseo del Generalísimo núm. 26, Calahorra.

LOCAL muy bien instalado y situado. Precio moderado. Caballería, 3, 3.º izqda.

PELUQUERIA de señoras, bien situada, se traspasa, con o sin existencias. Razón, Nueva Rioja

TALLER mecánico, se traspasa maquinaria y herramienta. Murrieta, 64.

PANADERIA con vivienda, se traspasa, elaborando 6 sacos diarios. Razón, Nueva Rioja.

PERDIDAS

Velo redondo, niña, negro, lunares blancos, extraviado el domingo en la iglesia de Santiago. Se gratificará su entrega en Mayor, 6, 4.º dcha.

Reloj de señora marca "Radiant", extraviado ayer, lunes. Se gratificará su entrega llamando Tf. 5283. Félix Somovilla.

VEHICULOS

OPORTUNIDAD: Camiones "Nazar", 5'5 Tn., Perkins H. 83 HP., a matricular nombre comprador. Precio interesante. Razón, Tf. 4538, de 9 a 1 y 3 a 7.

CAMIONES Csepel seis toneladas. Commer cien caballos, motor Perkins, a estrenar. Pegasos, Commer, Perkins, usados. Facilidades 36 meses, mínimas entradas. Bravo Murillo. 308 (Metro Tetuán) Madrid

CAMBIARIA tractores nuevos por usados. Razón, Montaña. Conde Superunda, 16.

CABINAS tractores Pajares. Teléfono 531. Calahorra.

DKW Combi-I, compra o cambia por 11 Ligero, Félix Roldán, en San Adrián (Navarra).

CABINAS para toda clase de tractores. Benigno Sáinz de Azuelo, calle Villamediana, 17.

CAMIONETA "Sava", se vende o cambia por Seat 600. Teléfono 11, en Allo (Navarra).

MOTO MV, buen estado y precio, vendo. Manero, Doctores Castroviejo, 26.

TRANSPORTISTAS: Dispongo de carga para traer de cercanías de Tudela y Zaragoza a Logroño. Santiago Zulueta. Av. de Navarra, 14.

CABINA Eskoda y cama, todo seminuevo, vende barato Carrocerías Marrodán, en Lodosa (Navarra).

VENTAS

ATENCION: Hoisos viaje y compra. Muchos modelos y baratos. El Almacén. Sagasta, 14.

MOTORES eléctricos Geal. M. Hornillos. Pío XII, 3. Tf. 4642.

SIERRAS de 0'90 y 0'70, seminuevas, y carro nuevo sin estrenar, se venden. S. Ascarza, 44. Teléfono 1691.

PUERTAS cocheras varias medidas, fuertes y económicas, se venden. Baños, 1.

BASURA de oveja, 150 cargas, vende Miguel Ruiz, en Oyón (Alava).

REMOLQUES, sembradoras frontales abonadoras y aperos para caballerías y tractor. Benigno Sáinz de Azuelo, Villamediana, 17.

SEMBRADORA seminueva rejas, vende Santiago Aragón, en Canillas.

MAQUINA Singer de aparar cortes de zapatero, se vende. Mayor, 74, bajo.

TUPI de carpintería, vende Lázaro Ramírez, en San Adrián (Navarra).

ABRIGOS, chaquetones, vestidos señora y niña, en muy buen uso, se venden. Avenida de España, 1, 1.º. Teléfono 4321.

CREMALLERAS de Areitio S. A., Vitoria. Tengo 1.400 su costo en fábrica, 16.400 pts. vendo en 10.000 pts. contado. Tf. 5308 (Bar Tahití), de 1 a 4.

CHOPOS, de 60 a 70, vende Antonio Pascual, en Agoncillo.

VARIOS

Colon 3 3.º dcha. Tfno. 2517.

BOBINADOS de motores transformadores, reparaciones eléctricas en general. Miguel Hornillos M. Murrieta. Tfno. 1[illegible]

TUBOS en armaduras para mesas, sillas, taburetes estanterías y muebles metálicos, con embellecedores y terminales goma, plástico, comprenlos en Tuberías Rufhor. Libertad, 14. Vitoria, teléfonos 1627 y 1266. Representante en Logroño, don José Raña Gil, Barriocepo, 19 1.º Teléfono 2096.

TRANSISTORES, aparatos de radio, material eléctrico, planchas, hornillos, aspiradores, aparatos para alumbrado, etc. etc. Fortunato Redón, Gallarza número 14.

SASTRE: Se dan vuelta abrigos, gabardinas y trajes. Héroes Alcázar, 15, 2.º.

SASTRE. Vuelve gabanes, gabardinas, trincheras. Plaza de los Héroes, 14, 3.º (Portallinos)

MAQUINAS tejer punto Juca manuales y eléctricas, enseñanza gratuita. Fabricación propia Casa Esteban. Gral. Franco, 59 Zaragoza.

AZULEJOS blancos 20 x 20 y 15 x 15 en color, puertas y ventanas. A. Arenzana. 11 de Junio, 15. Teléfono 1913.

SE DAN CLASES cultura general y bachiller elemental en casa o a domicilio. Telf. 4135.

ALFOMBRAS de nudos, se arreglan todas clases, a domicilio, por persona especializada; dejándolas como nuevas. Razón, dolas como nuevas. Razón, tienda de Santiveri o Tf. 2717.

AVISO

Los anuncios para estas secciones solamente se admiten en la Administración de este Periódico.

SGCB2021

Grandes Talleres Lizarraga Logroño
TAPICERIAS
TELAS FINAS
MUEBLES
Y
DECORACION

NUEVA RIOJA

Motor Diesel para Seat 1.400 a 4.000 r. p. m
Perkins Hispania
NICOLAS GONZALEZ

Adenauer salva a su Gobierno de la caída del Poder

La crisis fué provocada por un artículo de la revista "Der Spiegel"

BONN, 5.--El canciller federal, Konrad Adenauer, ha salvado a su Gobierno de la caída del Poder al llegar a un acuerdo con los demócratas libres, que amenazaban retirar su apoyo por la forma en que el Gobierno ha manejado el asunto provocado por la revista "Der Spiegel".

Bajo presión de un ultimátum de la minoría de la coalición, el canciller ha acordado destituir al secretario de Estado en el Ministerio de Justicia, Walter Strauss, y conceder licencia indefinida a Volkmar Hopf, secretario de Estado en el Ministerio de Defensa.

Ambos han sido acusados de ocultar al ministro de Justicia, Wolfgang Stambeger, demócrata libre, los planes que tenía la oficina del fiscal federal para entrar en la Redacción de la revista "Der Spiegel" y detener a sus principales redactores.

Stammbeger, que dimitió la semana pasada, ha accedido esta noche a continuar en el Gobierno.

Un comunicado publicado después de que hubieran conferenciado los dirigentes de los dos partidos durante cuatro horas, dice que han acordado continuar la coalición "particularmente debido a la presente situación política".

ULBRICHT, DE VUELTA

BERLIN, 5.—El dirigente comunista oriental Ulbricht ha regresado a Berlín después de su visita a Moscú.

Informes diplomáticos de la capital soviética dicen que Kruschev puede hacer un nuevo movimiento en torno a posibles negociaciones sobre Berlín Occidental después de conocerse los resultados de las elecciones de mañana en Estados Unidos.

Ulbricht ha conferenciado con Kruschev y aunque los detalles de la conversación no han sido revelados, se considera casi seguro que el problema Berlín figuró como cuestión destacada.—Efe.

Cataluña, otra vez al borde...

(Viene de primera página)

están cortadas, tanto por las líneas de la Renfe como por las de los ferrocarriles catalanes, al invadir las aguas de la riera de Palau la vía férrea, a un kilómetro de la ciudad.

Según datos facilitados por el Ayuntamiento, durante el día de ayer cayeron en Tarrasa 135'5 litros de agua por metro cuadrado, lo que provocó la gran crecida del río Ripoll.

Se calcula que unos 23 casas quedaron destruidas, y otras 30 afectadas parcialmente.

Casi todas las comunicaciones por ferrocarril y carretera están cortadas. Los trenes de la Renfe sólo circulan hasta Olesa.

Al haber quedado cortada la carretera Tarrasa-Sabadell, y la de Las Fonts, para enlazar con Barcelona debe darse un largo rodeo por Martorell. La de Tarrasa a Olesa, la de Montserrat por Viladecabalis, y la de Tarrasa por Matadepera, también están cortadas. La de Gracia a Manresa está cortada por Rubí, y la de San Sadurní de Noya a Entmenat está cortada por Castellar del Vallés.

CORRIMIENTO DE TIERRAS EN VALVIDRIERA

BARCELONA, 5. — Continúa el régimen de lluvias sobre Barcelona, que se ha mantenido toda la noche y con particular intensidad en algunos momentos de la madrugada.

Siguen provocándose inundaciones en distintos puntos de la ciudad, tales como La Verneda, calles de Pedro V y zonas limítrofes, que obligan a continuas salidas del Cuerpo de Bomberos.

Un importante equipo de dicho Cuerpo se encuentra en estos momentos en la zona del Campo de la Bota, amenazada por las aguas del mar, desalojando viviendas y destruyendo otras, tratando de desviar el curso de las aguas y detener su avance.

Otro servicio prestado por los bomberos en las primeras horas de la mañana ha sido acudir a Valvidriera, donde en la zona del pie del funicular y a consecuencia de un corrimiento de tierras producido por la lluvia, ha quedado colgada en el aire una de las casas edificadas en dicho punto. Se ha procedido a desalojar sus habitaciones y se trabaja activamente tratando de apuntalar el edificio. Afortunadamente, tampoco se han registrado daños personales.

Dos equipos del Cuerpo de Bomberos se encuentran en Ripollés y Tarrasa, el primer punto donde la población ha quedado sin luz y sin agua.

CESAN LAS LLUVIAS

BARCELONA, 5.—El régimen de lluvias ha cesado esta tarde. El Servicio Meteorológico reitera la importancia de las precipitaciones del domingo, que fueron del orden de 180 litros en la cordillera prelitoral de Gerona y de Barcelona, y de 88 a 133 litros en las comarcas del Pirineo oriental.

NIEVE Y CERO GRADOS DE TEMPERATURA EN AVILA

BARCO DE AVILA, 5.—Ha nevado en las cumbres de las sierras que circundan la comarca barquena. También se cubrieron de blanco las cimas de la Cuesta de las Viñas. La temperatura llegó a los cero grados. A las nueve de la noche cae en esta población una precipitación de agua-nieve.

CINCUENTA Y CINCO PESQUEROS ATRACADOS EN TENERIFE POR CAUSA DEL TEMPORAL

ARRECIFE DE LANZAROTE, 5.—Cincuenta y cinco pesqueros de las flotas andaluza, alicantina y vasca están atracados en los muelles, donde se han sitiado hasta de cinco en fondo, para resguardarse del temporal.

Vienen tripulados por unos 1.500 hombres. A última hora se anuncia que ocho motopesqueros peninsulares navegan rumbo a Arrecife.

Lea usted
NUEVA RIOJA

Se mantendrá el precio de la gasolina

Pero se mejorará su octanaje y calidad

MADRID, 5.—Se mantendrá el precio de la gasolina y se mejorará el octanaje y la calidad.

El precio de la gasolina en España fue aumentado hace tres años en razón a la diferencia de cambio experimentada por el dólar, que pasó de 38 a 60. El precio que tiene en España la gasolina es un precio internacional y en cambio el gasoil es más barato que en algunos países europeos, por ejemplo en Francia.

La baja que por algunos se ha insinuado tendría que ser de una peseta en litro, lo que supondría unos 1.200 millones de pesetas al año, ingresos que el Ministerio de Hacienda no está dispuesto a consentir que deje de percibir el Tesoro, pues estima más prudente desgravar otros artículos de primera necesidad que la gasolina y las disposiciones legales con estas desgravaciones se harán públicas próximamente. La mejora del octanaje y de la calidad de la gasolina las percibirán los usuarios a partir de fin de año.

Estos son los puntos más salientes de la conferencia de Prensa celebrada en la casa sede del monopolio y a la que han concurrido el delegado del Gobierno en "Campsa", don Pedro Iradier; el director general, señor Rodríguez Miranda, y el vicepresidente, don Víctor Urrutia, así como el subdirector general de Prensa, señor Molina Plata.

EL TIEMPO

Temporal de lluvias

En el transcurso del día de ayer continuó el régimen de chubascos, alternando con claros y vientos del Noroeste, fríos en casi toda la Península. El frente de lluvia ha originado en la mitad Sur precipitaciones del orden de tres a siete litros por metro cuadrado. En la zona de Cataluña han vuelto a recogerse precipitaciones del orden de 41 litros en Prat, ocho en Barcelona, capital, y de 12 a 14 en numerosos puntos de Cataluña. El temporal de lluvias afectó a Galicia, Vascongadas y puntos de Castilla la Vieja. Son de destacar los 28 litros recogidos en Santiago y 20 en Peinador (Vigo).

PREDICCION PARA HOY

Continuará el régimen de chubascos, acompañados temporalmente de vientos racheados en toda la Península. Las precipitaciones serán de nieve en los sistemas montañosos por encima de los 1.500 metros. Descenso general de la temperatura.

TEMPERATURAS EXTREMAS

Las de España han correspondido a Málaga, con 23 grados, y a Teruel, con dos grados bajo cero.

Las de Madrid han sido, de 5'5 grados, a las 11 horas, y de seis, a las 5'30.

SUCESOS

Bandoleros colombianos asaltan un autobús, matando 26 personas

Mueren 24 pasajeros, al descarrilar un tren en una ciudad yugoslava

BOGOTA, 5.—Veintiséis muertos, siete heridos y diez supervivientes fue el trágico balance de un ataque perpetrado por unos bandoleros uniformados contra un autobús en las inmediaciones de la ciudad de Neiva, capital del departamento de Huila, al Suroeste de Bogotá.

Enrique Martínez Orozco, secretario del Gobierno de Huila, informó ayer que un grupo de quince a veinte forajidos interceptó el vehículo que había salido de Neiva repleto de pasajeros, en su mayoría humildes campesinos. Los bandoleros, después de asesinar al chófer, acribillaron a tiros y decapitaron a dieciséis hombres, ocho mujeres y dos niños. Entre los heridos se encuentra un niño de tres meses de edad.

Una fuerza combinada del Ejército y la Policía persigue a los bandoleros.

24 MUERTOS AL DESCARRILAR UN TREN

KUMANOVO (Yugoslavia), 5.—24 personas han resultado muertas y 18 heridas al descarrilar un tren de pasajeros en Tabanofel, cerca de la ciudad de Kumanovo.

Equipos de salvamento mandados con toda urgencia al lugar del siniestro buscan entre los restos de los coches a posibles supervivientes de la catástrofe.

No se conoce aún la causa del accidente.

ZANJADO UN ROBO DE ALHAJAS

MADRID, 5. — En relación con el supuesto robo de alhajas valoradas en un millón de pesetas, denunciado por Winifed Reunells, dicho señor ha enviado al jefe de la Brigada de Investigación Criminal, desde París, un telegrama que dice:

"Joyas recuperadas en París. Nuestras sinceras excusas causa molestias innecesarias y nuestras gracias a usted y a sus hombres".

TROZOS DE MUNDO

ACUERDO ESPERANZADOR EN LA ONU

La Comisión Política de la Asamblea General de las Naciones Unidas ha aprobado una resolución por la que se pide la terminación de las pruebas de armas nucleares a partir del 1.º de enero próximo.

VICTORIAS HINDUES

Informes de Prensa indios procedentes de Tezpur, en Assam, dicen que fuerzas hindúes han recapturado tres aldeas a los chinos cerca de Tawang, en la frontera Noreste.

Añaden los informes que no se conocen con exactitud los efectivos chinos en la zona de las referidas aldeas, y que éstos han "cometido numerosas atrocidades y causado incontables perjuicios a la población local".

POBLACION SOVIETICA: 221.500.000 HABITANTES

Según datos estadísticos, la Unión Soviética cuenta hoy con una población de 221.500.000 habitantes, informa desde la capital soviética el periódico "Izvestia".

ARGELIA YA TIENE TRES BARCOS

Los tres primeros barcos de la Marina argelina, regalo de la República Arabe Unida, han atracado en Argel. Se trata de tres unidades ligeras, dos de las cuales son corbetas.

EL JEFE DEL GOBIERNO BULGARO, EXPULSADO DEL P. C.

El jefe del Gobierno comunista búlgaro, Anton Yugov, ha sido expulsado del Comité central del partido comunista de esta República popular.

Nota del Instituto Español de Emigración

MADRID, 5.—A tenor de lo dispuesto y de acuerdo con las atribuciones que se le confieren al Instituto Español de Emigración en los artículos dos y dieciséis del texto articulado de la Ley de Bases de Ordenación de la Emigración, se hace preciso recordar a los organismos oficiales, empresas y particulares no nacionales que deseen contratar personal español para trabajar en el extranjero, bien sea profesional titulado, técnico o manual, la obligación ineludible que tienen de dirigirse a este Instituto en demanda del mismo.

Igualmente, la inserción de anuncios o avisos en la Prensa solicitando cualquier clase del personal citado en el párrafo anterior, habrá de ser autorizado expresamente por este Instituto.

El ministro de Educación Nacional inaugura en Cádiz el nuevo edificio de la Escuela de Peritos Industriales

Toma de posesión del nuevo director del Instituto de Estudios Políticos

CADIZ, 5. — El ministro de Educación Nacional, señor Lora Tamayo, ha inaugurado el nuevo edificio de la Escuela Técnica de Peritos Industriales y Navales.

OTRAS VISITAS DEL MINISTRO

El señor Lora Tamayo continuó luego su visita a la nueva Escuela de Enseñanza Media masculina «Columela», que ya está en funciones, aunque falta por concluir su última fase. El número de alumnos matriculados asciende a 673, pero tiene capacidad para un millar de estudiantes.

A continuación, el señor Lora Tamayo visitó la Institución «Generalísimo Franco», propiedad de la Diputación Provincial.

REGRESO A MADRID

El ministro de Educación Nacional, señor Lora Tamayo, emprendió viaje de regreso a Madrid, esta tarde, acompañado de su esposa.

EN LA SECRETARIA GENERAL DEL MOVIMIENTO

MADRID, 5.—El ministro secretario general del Movimiento, don José Solís, ha dado posesión esta tarde, a las seis, en su despacho oficial, a don Jesús Fueyo Alvarez, director del Instituto de Estudios Políticos, y a don José María Mendoza Guinea, jefe nacional de Asociaciones de Enseñanza Primaria.

Asistieron al acto los ministros de Información y Turismo, señor Fraga Iribarne, y de Trabajo, señor Romeo Gorría; el vicesecretario general del Movimiento, señor Herrero Tejedor; el subsecretario de Comercio, señor Villar Palasí, y otras personalidades.

LOS NUEVOS CARGOS DE LA ORGANIZACION SINDICAL

MADRID, 5.—El ministro secretario general del Movimiento ha dado posesión de sus cargos esta tarde, a las siete, en su despacho de la Casa Sindical, a los nuevos cargos de la Organización: inspector asesor general de la Organización Sindical, don Gonzalo Marcos Chacón; vicesecretario general de Ordenación Social, don Nicolás de las Peñas y de la Peña; vicesecretario general de Obras Sindicales, don Antonio Chozas Bermudea; jefe de los Servicios Jurídicos, José Poveda Murcia; jefe nacional de la Obra Sindical de Cooperación, don Isaías Monforte; presidente del Sindicato de la Marina Mercante, don José Luis de Azcárraga; jefe de Relaciones Exteriores, don Clemente Cerdá; presidente del Sindicato de la Piel, don Román Hernández, y los agregados laborales en Roma y Berna, señores Aniceto Galán y Valle Pando.

ENTREGA DE TROFEOS TAURINOS POR EL MINISTRO DE INFORMACION

MADRID, 5.—El ministro de Información y Turismo, señor Fraga Iribarne, y el director general de Prensa, señor Jiménez Quílez, presidieron la entrega de trofeos al crítico taurino don José M. del Rey Caballero "Selipe", al rejoneador don Alvaro Domecq Romero y al Club Taurino de Alcorcón galardonados por el Club Taurino "Nicanor Villalta", por sus actuaciones respectivas en la temporada que acaba de terminar.

EL MINISTRO DE OBRAS PUBLICAS, EN GIJON

LEON, 5. — El ministro de Obras Públicas, señor Vigón, ha inaugurado el nuevo colegio para huérfanos de ferroviarios, construido por la asociación de este nombre. Tiene una capacidad para 550 alumnos; en él se dan enseñanzas de grado elemental, Bachillerato general, Formación Profesional e Industrial.

Se descubre en Pamplona una organización clandestina de emigración

Pasaba a Francia labradores portugueses

PAMPLONA, 5.—Una vasta organización clandestina de emigración ha sido descubierta en esta ciudad. Se dedicaba a pasar a Francia a labradores portugueses.

Tales actividades ilícitas comenzaron hacia finales del año 1947.

Algunas detenciones han puesto en claro la existencia de la organización. Una o varias redes protegían este éxodo de obreros portugueses desde su patria hasta la frontera franco-española.

El delegado provincial del Instituto Español de Emigración, señor Sánchez de León, ha declarado que durante mucho tiempo se creyó que la cabeza de la organización radicaba en Valladolid, Salamanca y Galicia. Luego ha quedado claro que los hilos se manejaban desde Pamplona y que existía más de una red, todas perfectamente reguladas y organizadas. Se utilizaba para el paso clandestino de la frontera la experiencia de los contrabandistas de los Pirineos navarros, perfectos conocedores de la geografía, diestros y decididos. Los mentores de la organización enlazaban hasta Cáceres y Salamanca, y ellos mismos esperaban a los emigrantes con camiones que los traían hasta Pamplona. Ha habido casos de emplear camiones de doble fondo, cargados de leña o de sacos al exterior. Generalmente se les transportaba al barrio de San Juan. En este barrio han sido sorprendidas varias redadas. Otras veces la captura se ha realizado en las carreteras que conducen a la frontera.

El precio que cobraban los reclutadores de esta emigración furtiva era de seis mil escudos por cada hombre pasado.

Aviso a los navegantes

Prohibida la pesca a las embarcaciones extranjeras a menos de seis millas de nuestras costas

Los barcos que sean sorprendidos serán detenidos e incautado el pescado

MADRID, 5.—Para su aprobación por las Cortes ha sido presentado un proyecto de ley en cuya parte dispositiva se dice:

Queda prohibida la pesca a las embarcaciones extranjeras en una zona del mar litoral nacional cuya anchura se fija en seis millas, medidas a partir de la línea de bajamar a lo largo de la costa, tal como aparece en las cartas a gran escala reconocidas por el Estado.

Las embarcaciones extranjeras que sean sorprendidas ejerciendo la pesca en la zona del mar litoral serán detenidas con todos sus pertrechos, aparejos, redes y demás accesorios, así como las embarcaciones auxiliares de la misma, entendiéndose por tales las llamadas "remolcadas" y "acostadas".

Igualmente se retendrá el pescado que se encuentre a bordo de dichas embarcaciones.

La Rioja en el B. O. del Estado

VACANTES EN LA JEFATURA DE SANIDAD

La Jefatura Provincial de Sanidad convoca concurso-oposición para la provisión en propiedad de una plaza de oficial administrativo y otra de auxiliar administrativo, vacantes en el Instituto Provincial de Sanidad de nuestra capital.

CADUCIDAD DE CONCESIONES MINERAS

Ha sido caducada la concesión «Santa Bárbara», de tigrito 225. Villarroya, Quel, Grávalos y Autol.

CONCURSO PARA LA PROVISION DE VACANTE

En la escala general administrativa del Ministerio de la Vivienda se anuncian para cubrir por funcionarios 406 vacantes, de ellas 202 en Madrid. En las Delegaciones Provinciales figuran: Logroño, 3; Alava, 3; Burgos, 4; Navarra, 4, y Soria, 2.

SGCB2021