

CORREO DE MALLORCA

DIARIO CATÓLICO

REDACCION Y ADMINISTRACION
CALLE DE LA LONJETA, 11

AÑO XIX
NUMERO 5871

PALMA DE MALLORCA
MARTES 7 DE AGOSTO DE 1928

FRANQUEO
CONCERTADO

HORAS DE DESPACHO de 10 a 1 y de 5 a 7
TELEFONO NUMERO 200

Los pueblos de Mallorca

V

Bañalbufar.—Noticias breves

(Conclusión)

El número de habitantes sólo era de 86 durante el siglo XVI y hasta el siglo XVIII no se desarrolló su población, pues en 1750 tenía ya 401 habitantes; en 1896, 647; y en 1926, 866.

La extensión de su término es de 1779 Ha. 76 áreas y 51 cantáreas. Su suelo es tan fértil, como no escarpado; la laboriosidad y asiduo cuidado de sus habitantes lo ha convertido en espléndida gradería formada por numerosos bancales sostenidos por bien trabajadas paredes, todo regado por numerosas fuentes, unas setenta, cuyas aguas retenidas en numerosos estanques y conducidas por canales están distribuidas perfectamente, de tal modo que no queda un palmo de tierra sin riego ni cultivo, pues allí se ha aprovechado el terreno hasta la más mínima porción. Estos bancales estaban desde remoto tiempo poblados de vides cuyo zumo producía aquella renombrada Albalafior o malvasía, así como vino moscatel, blanco, de tres clases, y el llamado *pampol rodad*.

En la antigüedad eran ya renombrados aquellos vinos, pues Plinio el Joven habló de los vinos de esta comarca y Binimelis nos dice que los reyes de Aragón se proveían de ellos en la casa llamada la *Morera*. El vino blanco superior era el que se empleaba en todas las iglesias de Mallorca para celebrar la Misa.

Hace medio siglo, que aun todo el terreno estaba dedicado al cultivo de la vid, se producían, por término medio, 550.000 litros anuales; hoy solamente se producen unos 12.000, pues los habitantes de Bañalbufar han ido perdiendo la afición al cultivo de la viña para dedicarse a otro más lucrativo, que es el del tomate, que es el principal elemento de riqueza de aquel pueblo. El promedio anual de producción de esta hortaliza es de 800.000 Kg. cuyo fruto se conserva al natural, engarzado en ristras, que penden en los porches de cada casa, los que son enseñados al viajero con verdadera fruición.

El pueblo que nos ocupa está a más de cien metros sobre el nivel del mar, el terrado de la Baronía tiene 112'41 m. de altitud, sus casas forman pocas calles, la mayor parte aisladas y rodeadas de huerto, se puede decir que todo forma un

huerto inmenso pues las distintas parcelas de terreno no están separadas ni por setos, ni barreras ni alambres, todo se comunica y puede cruzarse en todas direcciones, allí parece que la tierra es de todos y los frutos... del los siembra y paga el arrendamiento del terreno.

Desde el *Coll de la Bastida*, en la carretera de Esporlas a este pueblo, se pueden contemplar una bella vista de conjunto del pueblo y sus alrededores y contemplando desde el mar, a la distancia que pasan los buques, entonces sí, que resulta bello el panorama pudiendo contemplar aquel pueblo en medio de aquella pequeña *couca* exuberante de verdor. No hay ningún pueblo de Mallorca que en toda su totalidad se pueda ver desde el mar; nos parece raro que siendo esta población antigua no siguiera el ejemplo de las otras de Mallorca que se situaron en lugar escondido de la costa para no ser objeto de las piraterías, durante la Edad Media; y parte de la moderna y es de notar que muchas poblaciones apesar de estar escondidas, asimismo sufrieron las depredaciones de los corsarios berberiscos y demás piratas que infectaban el Mediterráneo.

Desde el punto opuesto al *Coll de la Bastida*, que es lo que llaman *La torreta* también se columbra otro bello panorama, y de este punto pueden contemplarse puestas de sol admirables.

Además de los hijos ilustres de este pueblo que hemos citado hay otro no menos esclarecido, el Venerable Fr. Pedro Borguny, que murió martirizado por los moros y de cuyo martirio hay una pintura que se conserva en la Casa Consistorial de Palma. Bover, al hablar de este venerable siervo de Dios, dice que nació en Palma, pero parece resultar que nació en Bañalbufar en donde aún se ve la casa de los Borgunys.

El rey D. Sancho I de Mallorca, en 19 de Enero de 1312, concedió un escudo a aquel pueblo; ostenta las barras de Aragón sobre campo azul y rodeado por siete estrellas de oro. La fecha de esta concesión patentiza la antigüedad de aquel municipio que hasta fines del siglo XV tuvo por sufragáneo a Esporlas.

J. LLADÓ FERRAGUT

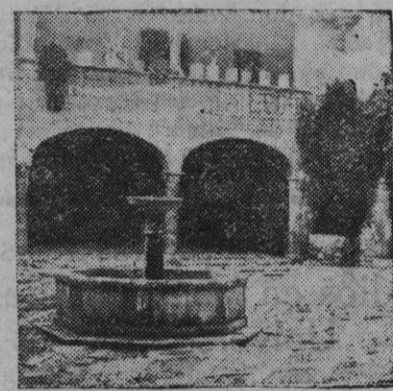
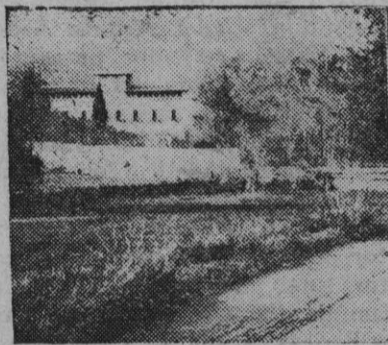

Casa y patio del predio «Son Torrella» (Santa María del Camí).

En el Ayuntamiento

REUNION DE LA PERMANENTE

Ayer por la mañana, a las doce, se reunió en el Consistorio la Comisión Municipal Permanente, presidida por el Alcalde, señor Aguiló y Valentí, y con asistencia de los tenientes de Alcalde señores Oleza, Llompart, Oliver y Frontera, Alcover Gacias, Valenzuela y Barón de Pinopar.

Se aprobaron el acta de la sesión anterior y las cuentas que figuraban en el orden del día.

Se aprobó un extracto de los acuerdos tomados en la sesión anterior para su publicación en el Boletín Oficial de la provincia.

Se acordó dar de alta en el padrón de vecinos a don Antonio Ferrer Villalonga y esposa.

Visto el informe favorable del Ingeniero Industrial, señor Nouvilas, se acor-

ció conceder varios permisos para la instalación de motores.

De la Comisión de Fomento se aprobó el pago de los alquileres de los edificios para escuelas, con referencia al mes anterior.

Se concedieron varios permisos para obras particulares.

Se acordó pasar al organismo judicial del Consistorio, para que procediese con firme haya lugar, una denuncia sobre instalación, sin permiso, de un motor y caldera en la fábrica de los señores Medina Hermanos.

Se dió lectura a una instancia de varios vecinos de la calle del Marqués de la Fuensanta, interesando se obligue a cerrar varios solares sin edificar situados en dicha calle, a fin de urbanizar las aceras.

Se acordó enagajar a don Juan Bauzá, por la cantidad de 1.719'60 pesetas, una parcela de terreno propiedad del Consistorio, situada en el baluarte de Santa Margarita.

Se acordó la adquisición de un ejemplar de la obra «Ediciones Regionales».

Se leyó una instancia de la Asociación Provincial de Ganaderos, solicitando sean rebajados los arbitrios sobre la venta de carnes, acordándose pasara a estudio de la Comisión de Hacienda.

A la misma Comisión pasó otra instancia sobre concesión de un donativo a las Obras Misionales Pontificias.

También se acordó pasara a informe de la Comisión respectiva una solicitud del personal administrativo de la Escuela de Comercio, de esta ciudad, suplicando que el Ayuntamiento gestione del Estado pasen estos empleados, para el total del percibo de sus haberes, a depender del Tesoro en lugar de, como ahora, mitad del Estado y mitad del Consistorio, con lo cual al ser retirados no se les acredita sueldo alguno para el percibo de sus derechos pasivos.

A propuesta del Alcalde, señor Aguiló y Valentí, y por unanimidad, se acordó contribuir con cinco mil pesetas al homenaje nacional al Marqués de Estella.

Se acordó, también, a propuesta del Alcalde, imprimir los sermones pronunciados en la fiesta del Beato Ramón Llull y Beata Catalina Thomás, pronun-

ciados, respectivamente, por el Rdo. P. Fray Jaime Rosselló, T. O. R., y Rdo. Padre Gaspar Munar, SS. CC.

Y se levantó la sesión.

En honor de la Beata Catalina

EN EL CONVENTO DE SANTA MAGDALENA

Ayer por la noche, a las ocho y media, se celebró en el Convento de Santa María Magdalena de Palma la tan tradicional ceremonia de la entrega de varas al «clavari» y «sobrepósitos» que han de encargarse durante este próximo año de la organización de la fiesta de la «Beateta».

Este año es el «clavari» la noble y distinguida señora doña Margarita Fortuny, quien delegó en los actos de ayer a su nieto el distinguido joven don Fernando de España y Morell, hijo de los Vizcondes de Couserans.

Fueron nombrados «sobrepósitos» el Director de la casa provincial de Misericordia don Mateo Tous, el Jefe del Ceremonial de la Diputación don Juan Bauzá, el maestro aparejador del Convento de Santa Magdalena don Pedro Pascual, y el sacristán del mismo don Nicolás Parpal.

Después de la ceremonia, que tuvo lugar solemnemente ante el sepulcro de la Beata, se sirvió en el locutorio, un típico refresco a los nuevos mantenedores de la fiesta y a las distinguidas familias que asistieron al acto.

Finalmente, formando la pintoresca comitiva con las «xeremies» y las simbólicas cañas, figurando una monumental del «clavari» primorosamente adornada por las Religiosas de Santa Magdalena, se dirigió al domicilio de los Vizcondes de Couserans, dándose por terminado el acto, que revistió este año especial esplendor.

Casa de la Villa

El solar de la Gran Vía Borne-Cort

El sábado último a las nueve de la noche, en el despacho de la Alcaldía tuvo lugar el acto de otorgamiento de la escritura de compraventa del solar lindante con la gran vía Cort Borne, adjudicado a la Compañía Telefónica Nacional de España en el concurso celebrado recientemente.

Firmó la escritura en representación del Municipio el Alcalde señor Aguiló y Valentí y por la Compañía adquirente su apoderado y representante en esta ciudad don Antonio Caubet Pons.

El notario autorizante fué don Francisco de P. Massaret.

Estuvieron presentes en el citado acto el Arquitecto Municipal don Gaspar Bennazar y el oficial del negociado de reforma interior don Gabriel Horrach.

Concejal jurado

Durante la presente semana estará encargado del despacho de los asuntos del Organismo de Jurados el concejal don Benigno Palos.

Multas

En virtud de denuncia formulada por el veterinario señor Carbonell han sido multados por el Organismo del Jurado con 75 pesetas tres expendedores de leche por despacharla aguada.

VIDA DE JESUCRISTO.—P. AVANCINI.—(Meditaciones para todos los días del año).—Un tomo de más de 500 páginas en tela negra.—Ptas. 3'00.

De venta: Imprenta «LA ESPERANZA»



—Llévas ya veinte años a nuestro servicio y ha llegado la hora de que te consideremos como de la familia: desde el mes que viene no te daremos sueldo.

XLIV aniversario de la Coronación Pontificia de Ntra. Sra. de Lluch

Según costumbre de cada año se conmemora solemnemente el 10 del actual mes de agosto el Aniversario de la Coronación Pontificia de la bendita Imagen de Nuestra Señora de Lluch.

A ella asistirá la Comisión Capitular de la S. I. C. B., predicando el sermón el Rdo. P. Antonio Coll, C. R.

El día de la víspera se cantarán solemnes Completas, y el día de la fiesta se celebrará misa de Coñunión general.

A cuantos tuvieren intención de subir a tomar parte en estos actos, se les suplica lo hagan con el verdadero espíritu de devoción y piedad, y como quien viene a rendir pleito homenaje a la excelsa Reina coronada de nuestra Mallorca.

X.

El festival taurino de la «Asistencia Palmesana»

Hemos recibido la siguiente nota: «En ningún año como el presente, han demostrado los muchos socios con que cuenta la «Asistencia Palmesana», así como sus familias, mayor entusiasmo para presenciar el tradicional festival taurino a beneficio de los socios enfermos e inútiles de la misma, que la Junta de festejos les está organizando con gran actividad para el día 26 del mes en curso.

Se tiene en proyecto presentar en dicho festival, a otro futuro astro taurínico, mallorquín, que con seguridad al hacerse público su nombre, causará gran satisfacción entre la afición, pues, por bastantes, son ya conocidas las cualidades de verdadero torero que posee y hacen para el nuevo torero en puerta los mejores augurios.»

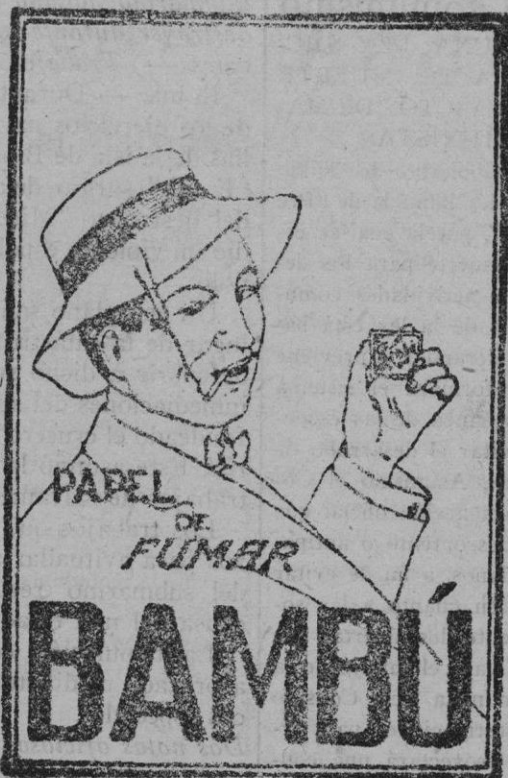

Avícola Perelló

Venta de huevos para incubar pollitos y aves de las razas siguientes:

Prat leonada	Campine	Plymoth barreada
Prat blanca	Wyandotte blanca	Rhoden Island Reds
Castellana negra	Wyandotte dorada	Brahma armiñada
Andaluza azul	Wyandotte plateada	Langshana negra
Leghorn blanca	Orpington blanca	Cochichina
Leghorn dorada	Orpington leonada	Suses roja
Le Fleche	Orpington negra	

Sala de incubación con máquinas «Hearson»

Venta, pedidos y detalles:

DROGUERIA BOSCANNA

PLAZA DE CORT

Portland Artificial "Landfort",
Grapier-Portland "Vallcarca",
de la Fábrica de Cementos Vallcarca

de
José Fradera
Rocalla

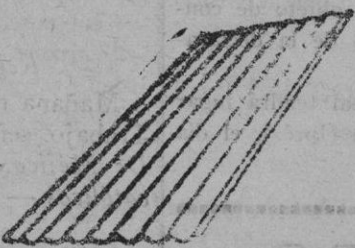

Bovedillas patentadas para la construcción de techos.
Canalones indestructibles que no oxidan ni alabeán, como los de zinc, plomo, etc.
Depósitos para agua. Depósitos para waters, muy económicos.
Tubos para conducción de aguas.
Todo fabricado por Rocalla a base de cemento y amianto.

Alfredo Llompert

Avenida Alejandro Rosselló, 14

Mariano Jaquotot

Palma de Mallorca
Materiales para la construcción

Fábrica de Mosaicos Hidráulicos en Santa María (Mallorca)
Venta de azulejos y demás materiales para la construcción.

Bovedillas de 40 y 50 cm. a 24 y 30 ptas. el cien
Perejil 11 y 13 Teléfono 367



PEDIRLO A GRANEL AL MENUDO

WHITT

Líquido insecticida. Resulta muy barato comprado a GRANEL. Mata al minuto Moscas, Mosquitos, Chinchas, etc. No mancha. Es inofensivo.
Tira el dinero no comprando a GRANEL. - PROBARLO. En DROGUERIAS, COLMADOS, FERRETERIAS, etc. Al Mayor "Comercial WHITT" - Gerona



COMPRAR AL DETALLE ES AHORRAR

Para pedidos: Luis Montagut, Estudio General, 16—Palma

Servicios de la Compañía Trasatlántica

Servicios directos

LINEA CANTABRICO A CUBA-MEXICO

El vapor Alfonso XIII saldrá de Bilbao y Santander el día 17 de julio de Gijón el 18 de Coruña, el 19 para Habana y Veracruz.

El vapor Cristóbal Colón saldrá de Bilbao y Santander el día 8 de agosto, de Gijón el 9 y de Coruña el 10 para Habana y Veracruz.
Próxima expedición: el día 30 de agosto.

LINEA DEL MEDITERRANEO A COSTAFIRME Y PACIFICO

El vapor León XIII saldrá de Barcelona el día 10 de julio, de Valencia el 11 de Málaga, el 13 de Cádiz, el 15 para Las Palmas, San Juan de Puerto Rico, La Guayara, Puerto Cabello, Curacao, Puerto Colombia Colón, Guayaquil, Callao, Mollenin, Arica, Inique, Autofagasta y Valparaíso.
Próxima expedición: El día 13 de agosto.

LINEA A FILIPINAS

El vapor Saldrá de Barcelona el día de para Port Said, Suez, Colombo, Singapore y Manila.

LINEA MEDITERRANEO A BRASIL-PLATA

El vapor Reina Victoria Eugenia saldrá de Barcelona el día 5 de agosto, de Almería y Málaga el 6 y de Cádiz el 8, para Santa Cruz de Tenerife, Río de Janeiro, Montevideo y Buenos Aires.

El vapor Infanta Isabel de Borbón saldrá de Barcelona el día 5 de septiembre, de Almería y Málaga el 6 y de Cádiz el 8 para Santa Cruz de Tenerife, Río de Janeiro, Montevideo y Buenos Aires.
Próxima expedición el día 5 de octubre.

LINEA DEL MEDITERRANEO A CUBA-MEXICO ESTADOS UNIDOS

El vapor Antonio López saldrá de Barcelona día 25 de julio, de Valencia el 26 de Málaga, el 29, de Cádiz el 31, para Las Palmas, Santa Cruz de Tenerife, Santa Cruz de La Palma, (facultativa), Santiago de Cuba (facultativa), Habana, Nueva York.

El vapor saldrá de Barcelona el día 16 de agosto, de Valencia el 17, de Málaga el 20 y de Cádiz el 22 para Las Palmas, Santa Cruz de Tenerife, Santa Cruz de La Palma (facultativa), Santiago de Cuba (facultativa) Habana y Nueva York.
Próxima expedición: El día 7 de septiembre.

LINEA A FERNANDO POO

El vapor Isla de Panay saldrá de Barcelona el día 15 de junio para Valencia, Alicauté y Cádiz, de donde saldrá el 20 para Santa Cruz de Tenerife, Porto Prais (Cabo Verde), demás escalas intermedias de Fernando Poo.
Próxima expedición: El día 15 de agosto.

LINEA RAPIDA DIRECTA ESPAÑA NEW-YORK

El vapor Manuel Arnús saldrá de Barcelona el 24 de agosto y de Cádiz el 28 de directamente para New-York.

AVISOS IMPORTANTES

Rebajas a familias y en pasajes de ida y vuelta.—Precios convencionales por camarotes especiales.—Los vapores tienen instalada Telegrafía sin hilos y aparatos para señales submarinas, estando dotados de los más modernos adelantos, tanto para la seguridad de los pasajeros como para su comfort y agrado.—Todos los vapores tienen médico y capellán.

Las comodidades y trato de que disfruta el pasaje de tercera se mantienen a la altura tradicional de la Compañía.

Rebajas en fletes de exportación.—La Compañía hace rebaja de 80 por 100 en los fletes de determinados artículos, de acuerdo con las vigentes disposiciones para el servicio de Comunicaciones Marítimas.

SERVICIOS COMBINADOS

Esta Compañía tiene establecida una red de servicios combinados para los principales puertos, servidos por líneas regulares que permiten admitir carga y pasajeros para

Liverpool y puertos del Mar Báltico y Mar del Norte—Zanzíbar, Mozambique y Capetown.—Puertos del Asia Menor, Golfo Pérsico, India, Sumatra, Java y Cochinchina—Australia y Nueva Zelanda—Ilo-Ilo, Cebú, Port Arthur y Wladivostok.—New Orleans, Savannah, Charleston, Georgetown, Baltimore, Filadelfia, Boston, Quebec y Montreal.—Puertos de América Central y Norte América en el Pacífico, de Panamá a San Francisco de California. Punta Arnau, Coronel y Valparaíso por el Estrecho de Magallanes.

SERVICIOS COMERCIALES

La Sección que para estos servicios tiene establecida la Compañía se encargará del transporte y exhibición en Ultramar de los Muestrarios que le serán entregados a dicho objeto y de la colocación de los artículos cuya venta como ensayo deseen hacer los exportadores.

Castellet Hotel Cala-Ratjada

Cambio de dirección—Regentado por su propio dueño.

Confort-moderno-Cocina de primer orden

Sobres comerciales

blancos y de color

EN TODAS CLASES Y TAMAÑOS

Imprenta LA ESPERANZA, Lonjeia, 11 y 13

CALLOS?

Ungüento Magico

Se extirpa totalmente en tres días «callos» y «durezas», «ojos de gallo» y «juanetes» el patentado

Ungüento Magico

En farmacias y droguerías 1'50 ptas. Por correo 2 ptas. Farmacia Puerto, P.ª S. Indefonso, 5, Madrid.

Niñera

Se desea de 14, 16 o 18 años con buenas referencias, será bien retribuida, calle Colón, 23-2.º

Vendo

Casa y corral calle de Sineu número 7, Pina. Razón: calle Teatro Balear, núm. 48, Palma.

Citroen, Renault, Mathis, Fiat

Acete para estos automóviles a 1'80 ptas. litro.

Acete Monopolio, a precio de tasa.

GARAGE GOMILA

Neumáticos, Baterías y accesorios para automóvil, a precios sin competencia.

Casa fundada en 1894

3.000 plazas en el Magisterio

Tramitación de documentación e informes sobre las mismas en

AGENCIA OLIVER

San Jaime 9 Telf.º 414.

Finca en Establiments

conocida por «Ca'n Pilota» casa habitación, con porción de tierra, tanto se vende, como alquila únicamente la casa.

Darán razón: Plaza Juanot Colom, 38, 3.º

Se desea alquilar

Casa en Son Rapiña, El Terreno, o cercanías de Palma, cerca de pinar muy ventilada y soleada, con algo de tierra o jardincito y con vista alegre y despejada. Ofertas a plaza Santa Eulalia, 10.

Báscula

Desearía una de 1.000 Kg. en buen estado.

Informes: Sacristía de S, Jaime, 3

Libros de ventas

MODELO OFICIAL

De 100 páginas con espacio para anotar 2.100 operaciones y un impresor para solicitar de Hacienda la legalización del libro

Impreso a varias tintas: 3'00 pesetas.
De venta: Imprenta «La Esperanza» Lonjeia, 11.

PELO-VELLO

Extirpación radical extra rápida sin reproducción del pelo. Conquistador, 7, de 12 a 1 y de 5 a 8 tarde.

Nota comercial

Mercado de Barcelona

Acites.—Aceite de oliva corriente bueno a 217'40 pesetas los 100 kilos.
Clase superior a 230'45.
Clase fina extra a 252'20.
Clase extra a 260'90,
Mercado firme.
Aceite de orujo:
Verde primera de 117'40 a 121'75 pesetas los 100 kilos.
Verde segunda 000.
Amarillo decolorado de 143'50 a 147'85.
Idem segunda de 126'70 a 130'05.
Fermentado de 56'65 a 100.
Sin envases.
Aceite de coco blanco a 152 pesetas los 100 kilos.
Cochín a 161 id. id.
Palma a 170 id. id.
Aceite de linaza crudo a 152 pesetas los 100 kilos (sin envases).
Cocido a 160 id. id.
Incoloro a 172 id. id.
Aceite de cacahuete comestible corriente a 00 id.
Refinado a 00 id.
Llegados por la estación del Murot:
La situación en nuestra plaza sigue igual.
Andaluz 3 vagones.
País 19 vagones.
Y por mar, aceite andaluz 159 bidones.
Cereales.—Cotizaciones oficiales:
Trigo.—Candeal Castilla a 00.
Mancha jupa a 00
Mancha candeal a 00.
Aragón nueva cosecha de 46'50 a 47.
Navarra de nueva cosecha de 47 a 47'50.
Urgel id. id. a 48'50.
Comarca id. id. a 09'50.
Extremadura blanquillos de nueva cosecha a 47'50.
Extremadura Drucher a 00.
Lérida nueva cosecha de 47'75 a 48.
Por pesetas los 100 kilos sobre vagón origen.
Alpiste de Sevilla clase corriente de 57 a 60.
Id. id. clase cribada de 57 a 60.
Por pesetas los 100 kilos.
Avena Extremadura de 38'50 a 39.
Avena Mancha a 38.
Avena Argentina disponible a 00.
Avena Aragón a 38'50.
Avena Aragón a 38'50.
Avena Estados Unidos blanca a 00.
Avena Estados Unidos negra a 00.
Todo por pesetas los 100 kilos.
Cebada.—Cebada Extremadura a 00.
Mancha a 00.
Urgel de 35 a 35'50.
Segarra de 35'50 a 36.
Aragón a 00.
Castilla clase corriente a 00.
Ladilla a 00.
Comarca nueva disponible de 34 a 35'50.
Id. Lérida nueva facturación julio-agosto de 34 a 35'50.
Por pesetas los 100 kilos.
Maíz.—Maíz disponible sobre carro de 42'50 a 43'50.
Plata nuevo de 41'50 a 42.
Mixed American a 40'50.
Sevilla de 45 a 46.
Por pesetas los 100 kilos.
Mijo extranjero, según clase de 45 a 46.
Mijo comarca de 49 a 50.
Por pesetas los 100 kilos.
Arroz Benloch cero de 53'50 a 55'50.
Id. id. florete de 75 50 a 59'50.
Id. id. selecto flor de 60'50 a 63'50.
Id. id. superior (Granza) de 65'50 a 67'50.
Id. id. matizado extra de 65'50 a 60'50.
Id. id. matizado selecto de 61'50 a 62'50.
Idem id. bomba corriente de 90 a 95.
Id. id. superior a 105.
Idem puro extra de 110 a 115.
Por pesetas los cien kilos.
Almendras.—Cáscara mollar a 160 pesetas los 100 kilos.
Cáscara fuerte a 00.

Grano Mallorca escogida a 485.
Idem propietario sin trozos a 00.
Id. Esperanza primera a 00.
Largueta a 500.
Higos de Fraga a 00 los diez kilos.
Extra a 00 id. id.
Negros a 00 id. id.
Burriana cajas de diez kilos a 00.
Albuñol en cajas a 00.
Mallorca B en cajas de diez kilos a 00.
Mallorca C en cajas de diez kilos a 00.
Harinas.—Extra blanca superior de 69 a 70.
Enteras a 00.
Extra blanca corriente a 68.
Panadera a 00.
Número 3 de 46 a 50.
Número 4 de 39 a 42.
Segundas de 36 a 37.
Terceras de 34 a 35.
Cuartas de 30 a 32.
Por pesetas los cien kilos.
Despojos:
Salvado a 4'40.
Salvadillo a 5.
Menudillo a 00.
Por pesetas los 100 litros.
Legumbres.—Cotizaciones oficiales:
Arbejones franceses de 48 a 48'50.
Id. Rumanía de 39 a 43.
Id. Navarra de 49 a 50.
Id. Calaff a 00.
Málaga redondo viejas de 49 a 50.
Id. nuevos de 42'50 a 43'50.
Arbejones Castilla a 50.
Id. Cantalludas a 45.
Por pesetas los 100 kilos.
Extremadura viejas cribadas a 50.
Habas Extremadura a 50.
Id. Italia corrientes a 45.
Id. Mallorca a 44.
Túnez a 45.
Orán a 45.
Habas valencianas nuevas de 48 a 48'50.
Habas Mahón para simiente de 70 a 75.
Id. Cerdeña a 00.
Por pesetas los 100 kilos.
Habones Jerez de 49 a 50.
Id. Sevilla de 48'50 a 49'50.
Id. Marruecos de 46 a 46'50.
Philippeville de 47 a 48.
Habones Safi viejos de 46'50 a 47.
Italia finos viejos a 46'50.
Habones chinos de 44 a 45.
Por pesetas los 100 kilos.
Yeros país de 46 a 46'50.
Por pesetas los 100 kilos.
Garbanzos Andalucía blancos de 65 a 67.
Id. medianos de 85 a 90.
Id. superiores de 110 a 115.
Id. id. pelones de 55 a 90.
Id. id. Argelia a 00.
Id. Castilla superiores de 135 a 170.
Id. id. medianos de 100 a 110.
Id. Castilla a 00.
Id. morunos n.º 30 a 00.
Por pesetas los 100 kilos.
Habichuelas Valencia Pinet de 78 a 80.
Id. Pinet Castellón a 77.
Id. Monquillina nuevas a 85.
Id. Tranquillón nuevas a 85.
Id. Castilla corriente de 95 a 100.
Id. superiores de 105 a 110.
Id. Plats Italia de 70 a 72.
Id. Plats Francia a 00.
Id. cocorosas Castilla nuevas de 89 a 90.
Id. Mallorca nuevas de 75 a 80.
Comarca nuevas a 90.
Id. Checoslovaquia a 85.
Id. Hungría de 89 a 90.
Perlas a 00.
Lingote Rumanía nuevas de 75 a 76.
Lingote francés superior de 90 a 95.
Coco blanco Dox de 76 a 78.
Perlas Galicia a 00.
Medianas de 68 a 70.
Braila viejas de 38 a 40.
Por pesetas los 100 kilos.
Barcelona, 5 de agosto de 1928.

LA VIDA DE JESUS

EN POSTALES

Bellas colecciones de una veintena de postales editadas por los Padres Carmelitas de Milán.
1'25 pesetas colección
De venta: Imprenta «La Esperanza», Lonjeta, 11.

Correo de Mallorca

Diario católico ilustrado

(Fundado en 1910)

Sale al mediodía.—Extensa información de Baleares, Península y Extranjero.—Selecta y nutrida colaboración.

Precio de suscripción: dos pesetas al mes.

Extranjero, diez pesetas trimestre.

Para publicidad: Centro de Anuncios, P. de Santa Eulalia, 10.

Se admiten esquelas mortuorias hasta las once de la mañana.

Compañía de los Ferrocarriles de Mallorca

SERVICIO DE MOVIMIENTO

(Desde 1.º Abril a 30 Septiembre)

DE PALMA A ARTA

Salidas de Palma: A las 8 (1), 14'35 (4) 18'50 (5).
Llegadas a Artá: A las 10'28 17'5 y 22'40.

DE ARTA A PALMA

Salidas de Artá: A las 6'50, (2) 11'45 (6) 14'20 (7) y 16'35 (3).
Llegadas a Palma: A las 9'25 15'44, 18'10 y 19'45.

DE PALMA A MANACOR

Salidas de Palma: A las 8 (1), 14'35 (4), y 18'50 (5).
Llegadas a Manacor: A las 9'38, 16'15 y 21'11.

DE MANACOR A PALMA

Salidas de Manacor: A las 7'42 (2), 13'2 (6), 15'46 (7) y 17'48 (3).
Llegadas a Palma: A las 9'25, 15'44, 18'10 y 19'45.

DE PALMA A INCA

Salidas de Palma: A las 7'5, 8, (1), 8'25 (8), 13'45, 14'35 (4), 14'45 (9), 18'50 (5).
Llegadas a Inca: A las 8'21, 8'43, 9'38, 15, 15'15, 15'50, 20'5.

DE INCA A PALMA

Salidas de Inca: A las 5'5, 7'48, 8'43 (2), 11'30, (3) 12'49, 14'22, 17 y 18'54 (1).
Llegadas a Palma: A las 7, 8'58, 9'25, 12'30, 14'3, 15'44, 18'10 y 19'45.

DE PALMA A FELANITX

Salidas de Palma: A las 8'25 (8), 14'15 (10), 18'50 (5).
Llegadas a Felanitx: A las 10'31, 16'18, 20'55.

DE FELANITX A PALMA

Salidas de Felanitx: A las 6'45, 11'50 (7), 13'20 (6) y 17'50 (3).
Llegadas a Palma: A las 8'58, 14'3 15'44 y 19'45.

DE PALMA A LA PUEBLA

Salidas de Palma: A las 8'25 (8) 14'45 (9) y 18'50 (5).
Llegadas a La Puebla: A las 10'18, 16'26 y 21'00.

DE LA PUEBLA A PALMA

Salidas de La Puebla: A las 7'00, 11'50 y 17'50 (3).
Llegadas a Palma: A las 8'58, 14'03 y 19'45.

DE PALMA A SANTANYI

Salidas de Palma: A las 7'55, 15'00 y 19'5 (11).
Llegadas a Santanyi: A las 10'00, 16'32 y 21'20.

DE SANTANYI A PALMA

Salida de Santanyi: A las 6'40, 12'10 y 18'00
Llegadas a Palma: A las 8'50, 14'25 y 19'53.

NOTAS

(1)—No tiene parada en Pont d'Inca, Marratxí, Consell, Lloseta ni Empalme.
(2)—No tiene parada en el Empalme, Lloseta, Consell, Marratxí ni Pont d'Inca.
(3)—No tiene parada en Marratxí ni Pont d'Inca.

Centro de Anuncios

M. Serra y Bennasar

Exclusiva para anuncios, reclamos, comunicados, esquelas mortuorias etc. etc. en los diarios

Correo de Mallorca

y La Última Hora
Despacho: P. Sta. Eulalia núm. 10

LA ESPERANZA

Imprenta-Papelería-Librería

Trabajos comerciales.—Obras, folletos, revistas.—Tricomías.—
— Cartas, sobres.—Trabajos económicos y de lujo —
Lonjeta, 11 y 13—PALMA—Teléfono, 200Tintas 4001
Pelikan

Frascos de un litro, 7'50 pesetas; de medio litro, 4'50; de un cuarto de litro, 2'75; de un octavo de litro 1'75.
Especial para estilográficas, en frascos de 80 cts. y 1'25 ptas.
Tampones Pelikan para sellos de goma, calidad inmejorable, 275.
De venta: Imprenta «La Esperanza», Lonjeta, 11 y 13.

UNA CAJA CON
CIEN CARTAS TELA
tamaño ministro
(22 ½ × 16 ½)
con membrete impreso
con tinta azul
TRES PESETAS TRES
De venta: Imprenta «LA ESPERANZA»

ELIXIR ESTOMACAL
SAIZ DE CARLOS

Tonifica, ayuda a las digestiones y abre el apetito, curando las molestias del
**ESTOMAGO E
INTESTINOS**

**DOLOR DE ESTÓMAGO,
DISPEPSIA, ACEDIAS Y
VÓMITOS, INAPETENCIA,
DIARREAS EN NIÑOS Y
ADULTOS, DILATACIÓN Y
ÚLCERA DEL ESTÓMAGO
DISENTERÍA, etc.**

Muy usado contra las diarreas de los niños incluso en la época del destete y dentición. Es inofensivo y de gusto agradable.
VENTA: Principales farmacias del mundo

