

EL AGUILA

GRANDES ALMACENES DE ROPAS CONFECCIONADAS PARA CABALLEROS Y NIÑOS
 Casa fundada en 1850 Denominación y marca registrada Colón, 39 Teléfono 148
 Sucursales: MADRID, BARCELONA, ALICANTE, BILBAO, CÁDIZ, GIJÓN, MÁLAGA, SANTANDER, CARTAGENA, SEVILLA, VALENCIA, VALLADOLID, ZARAGOZA

Sección de ropas para Caballeros

Americanas de alpaca negra y colores.	de 8 á 30 ptas.
Cazadoras y Guerreras para el campo.	3 1/2 á 12 >
Guarda-polvos para viaje.	8 á 40 >
Chalecos de piqué blanco y colores.	4 á 12 1/2 >
Pantalones de dril crudo y colores.	3 1/2 á 11 >
lana, tricot, paño y armoure novedad.	6 á 25 >
Togas de seda ó pañete con vueltas de terciopelo.	100 á 150 >
Frachs de paño y casimir negro.	30 á 75 >
Levitas cruzadas de paño y casimir negro.	50 á 65 >
Sacos y Sobretodos de entretiempo.	25 á 100 >
Americanas y Chaqués de lanilla, vicuña y tricot.	10 á 50 >
Trajes completos de dril crudo y colores.	8 á 32 >
de lanilla, vicuña y tricot.	15 á 80 >
de alpaca negra y colores.	25 á 60 >
Impermeables.	50 á 100 >
Mantas de viaje.	15 á 70 >

Sección de ropas para Niños y Varios

Trajes Americana lana, vicuña y jerga p.ª niños 10 á 16 años	de 14 á 40 ptas.
dril crudo y colores p.ª niños 10 á 16 id.	> 6 á 16 >
Marinera lana, jerga, vicuña y alpaca niños 4 á 10 id.	> 4 á 30 >
dril, piqué, y franela para niños 4 á 10 id.	> 4 á 20 >
Blusa y otros modelos lana, dril, alpaca niños 4 á 10 id.	> 4 á 26 >
Chalecos piqué para niños de 10 á 16 id.	> 4 á 6 >
Americanas de alpaca negra para niños de 10 á 16 id.	> 8 á 14 >
Gorras lanilla, dril y seda, forma Alfonsina caball' y niños	> 2 á 4 >
lana forma Japonesa para niños y forma Marinero.	> 2 á 3 >
Sombreros de dril blanco y de imitación Panamá.	> 2 á 3 >
de paja para niños.	> 2 á 7 1/2 >
de piqué blanco para niños, estilo casco Inglés	> 3 á 3 >
Perchas de níquel para trajes.	> 1 50 á 5 >
Tirantes para caballeros y niños.	> 1 á 3 >
Ligas para caballero, modelo exclusivo de la casa.	> 1 á 2 >
Sombreros de paja, especial para caballeros.	> 1 á 2 >

SELECTO SURTIDO DE NOVEDADES EN GÉNEROS NACIONALES Y EXTRANJEROS PARA LA MEDIDA

PRECIO FIJO VENTAS AL CONTADO

GRANDES TALLERES DE CONSTRUCCIONES MECÁNICAS

A. VAZQUEZ DEL SAR. -- ZURBANO 51. MADRID

Los más importantes de España dedicados á la construcción de máquinas perfeccionadas para la elaboración de gasosas, sidras, aguas minerales y vino Champagne. Aparatos de todos sistemas para cervecerías, cafés, establecimientos de bebidas y despachos de refrescos espumosos. Botellas, ácido carbónico, esencias y material completo para fabricantes de gasosas y cervezas. Pídanse catálogos.

LA ACTIVIDAD

SOCIEDAD ANÓNIMA DE SEGUROS
 DOMICILIADA EN PAMPLONA (NAVARRA)
 FUNDADA EN EL AÑO 1899

Autorizada por R. O. del Ministerio de Fomento, fecha 8 Julio de 1909

Seguros de vida; Mixtos, á plazo fijo, Rentas Vitalicias inmediatas,
 Dotales é Infantiles

EDIFICIOS PROPIEDAD: en Barcelona, Pamplona, Zaragoza y Alcañiz y solar para construcción en San Sebastian.

OFINAS GENERALES: en el edificio propiedad de la Sociedad en Pamplona; calle de José Afonso, núm. 4

Esta Sociedad tiene hecho el depósito previo que dispone la Ley

AUTORIZADO ESTE ANUNCIO POR LA COMISARIA GENERAL DE SEGUROS Representante en Mallorca: D. Juan Arnau, Plaza del Olivar, 6-1.º

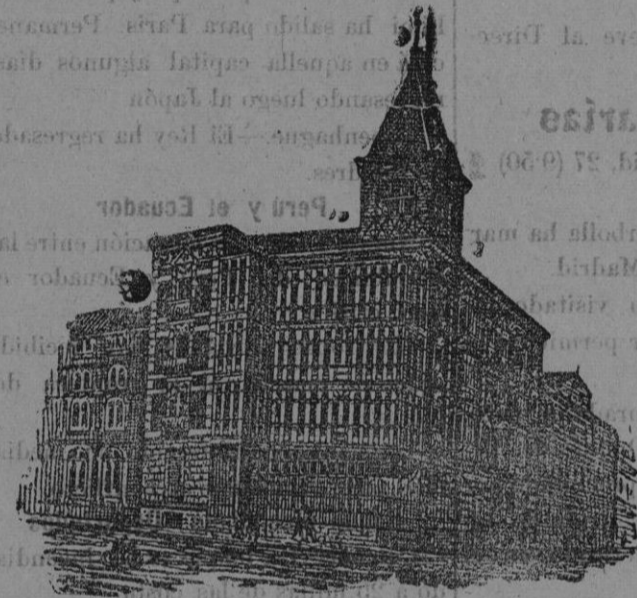

Edificio propio de la Sociedad en Pamplona.



LA MEJOR TINTURA PROGRESIVA

LA FLOR DE ORO

Usando esta privilegiada agua nunca tendréis canas ni seréis calvos
 El cabello abundante y hermoso es el mejor atractivo de la mujer



- La Flor de Oro es la mejor de todas las tinturas para el cabello y la barba; no mancha el cutis ni ensucia la ropa.
- La Flor de Oro Esta tintura no contiene nitrato de plata, y con su uso el cabello se conserva siempre fino, brillante y negro.
- La Flor de Oro Esta tintura se usa sin necesidad de preparación alguna, ni siquiera debe lavarse el cabello, ni antes ni después de la aplicación, aplicándose con un pequeño cepillo, como si fuese bandolina.
- La Flor de Oro Usando esta agua se cura la caspa, se evita la caída del cabello, se suaviza, se aumenta y se perfuma.
- La Flor de Oro es tónica, vigoriza las raíces del cabello y evita todas sus enfermedades. Por eso se usa también como higiénica.
- La Flor de Oro conserva el color primitivo del cabello, ya sea negro ó castaño; el color depende de más ó menos aplicaciones.
- La Flor de Oro Esta tintura deja el cabello tan hermoso, que no es posible distinguirlo del natural, si su aplicación se hace bien.
- La Flor de Oro La aplicación de esta tintura es tan fácil y cómoda, que uno solo se basta; por lo que, si se quiere, la persona más intima ignora el arteificio.
- La Flor de Oro Con el uso de esta agua se curan y evitan las placas, cosa la caída del cabello y excita su crecimiento, y como el cabello adquiere nuevo vigor, nunca seréis calvos.
- La Flor de Oro Esta agua deben usarla todas las personas que deseen conservar el cabello hermoso y la cabeza sana.
- La Flor de Oro Es la única tintura que á los cinco minutos de aplicada permite rizarse el cabello y no despende mal olor; debe usarse como si fuera bandolina.

Las personas de temperamento herpético deben precisamente usar esta agua, si no quieren perjudicar su salud, y lograrán tener la cabeza sana y limpia con sólo una aplicación cada ocho días; y si á la vez desean tñir el pelo, hágase lo que dice el prospecto que acompaña á la botella.
 De venta: principales perfumerías y droguerías de España y Portugal.

CHOCOLATE DE LA TRAPI
 FABRICADO POR Los Religiosos Cistercienses -- VULGO -- TRAPENSES
 DE SAN ISIDRO EN VENTA DE BAÑOS.

Paquet	Pastillas	Pesetas
1.ª marca: Chocolate de la Trapi	400 gramos.	14, 16 y 24 á 25, 1'50, 1'75 y 2'5
2.ª marca: Chocolate de Familia	400	14 y 16 á 1'50, 1'75, 2 y 2'50
3.ª marca: Chocolate económico	350	16 á 1 y 1'25

Elaborados según fórmula aprobada por los Laboratorios Químicos Municipales de Madrid, Pamplona y San Sebastian. -- Cajas de merienda, 3 pesetas, con 64 raciones. Descuentos desde 50 paquetes. Portes abonados, desde 100 paquetes, hasta la estación más próxima. Se fabrica con canela, sin ella y á la vainilla. No se carga nunca el embalaje. Se hacen tareas de encargo desde 50 paquetes al detall, principales Ultramarinos.

NAVIGAZIONE GENERALE ITALIANA
 Y LA VELOCE

Vapores directos y rápidos para Buenos Aires por los nuevos y veloces vapores.

Próximas salidas de Barcelona

REGINA ELENA, 13 Mayo	SAVOIA, 12 Junio
ARGENTINA, 15 Mayo	IRE VITTORIO, 17 Junio
BRASILE, 26 Mayo	ITALIA, 23 Junio
P. UMBERTO, 1.º Junio	REGINA ELENA, 1.º Junio

COCINA ESPAÑOLA

Estos vapores de reciente construcción reúnen todas las comodidades y reciente confort necesarios en todas sus clases, contando con camarotes de lujo, biblioteca, jardín de invierno, sala de música, salón para niños, peluquería, comedores, cuartos de baños, luz eléctrica, ascensor y telegrafo Marconi.

Los pasajeros de 3.ª clase van alojados en dormitorios ventilados é higiénicos, lavabos, comedores con mesa, etc.

Para carga y despacho de pasajes dirigirse á los señores SALOM Y RULLAN, Plaza de la Libertad, 3, (frente al Borne), Palma.

SERVICIOS DE LA COMP. TRASATLÁNTICA DE BARCELONA

Línea de New-York, Cuba y Méjico. -- El día 26 de Junio saldrá de Barcelona, el 28 de Málaga y el 30 de Cádiz, el vapor M. CALVO directamente para New-York, Habana, Veracruz y Puerto Méjico.

Se despachan billetes directamente para Santiago de Cuba con trasbordo en Habana en combinación con la Empresa del Ferrocarril de Habana á Santiago de Cuba.

Línea de Venezuela-Colombia. -- El día 10 de Junio saldrá de Barcelona, el 11 de Valencia, el 13 de Málaga y el 15 de Cádiz, el vapor MONSERRAT directamente para Las Palmas, Santa Cruz de Tenerife, Santa Cruz de la Palma, Puerto Rico, Habana, Puerto Limón y Colón, de donde salen los vapores el 12 de cada mes para Sabanailla, Caracaço, Puerto Cabello y La Guayra, etc. Se admite pasaje y carga para Veracruz y Tampico con trasbordo en Habana. Combina por el ferrocarril de Panamá con las compañías de navegación del Pacífico para cuyos puertos admite pasaje y carga con billetes y conocimientos directos. También carga para Maracaibo y Coro con trasbordo en Caracaço y para Cumaná, Caripano y Trinidad con trasbordo en Puerto Cabello.

Se despachan billetes directamente para Santiago de Cuba con trasbordo en Habana en combinación con la Empresa del Ferrocarril de Habana á Santiago de Cuba.

Línea de Filipinas. -- El día 25 de Junio saldrá de Barcelona, habiendo hecho las escalas intermedias, el vapor I. DE PANAY, directamente para Génova, Port-Said, Suez, Colombo, Singapur, Ilo-Ilo y Manila, sirviendo por trasbordo los puertos de la Costa oriental de Africa, de la India, Java, Sumatra, China, Japón y Australia.

Línea de Buenos Aires. -- El día 3 de Junio saldrá de Barcelona, el 5 de Málaga y el 7 de Cádiz, el vapor LEON XIII directamente para Santa Cruz de Tenerife, Montevideo y Buenos Aires.

Línea de Canarias. -- El día 17 de cada mes saldrá de Barcelona, el 18 de Valencia, y el 22 de Cádiz, el vapor CATALUNA directamente para Tánger, Casablanca, Mazagán, Las Palmas, Santa Cruz de Tenerife y Santa Cruz de la Palma, con retorno á Santa Cruz de Tenerife, para emprender el viaje de regreso haciendo las escalas de Las Palmas, Cádiz, Alicante, Valencia y Barcelona.

Línea de Fernando Póo. -- El día 25 de cada mes saldrá de Barcelona y el 30 de Cádiz, el vapor para Fernando Póo, con escala en Las Palmas y otros puertos de la Costa occidental de Africa y Golfo de Guinea.

Línea de Tánger. -- Salidas de Cádiz: Lunes, miércoles y viernes. Salidas de Tánger: Martes, jueves y sábado.

Estos vapores admiten carga en las condiciones más favorables, y pasajeros, á quienes la Compañía da alojamiento muy cómodo y trato esmerado, como ha acreditado en su dilatado servicio. Rebajas á familias. Precios convencionales por camarote de lujo. Rebajas por pasajes de ida y vuelta. También se admite carga y se expiden pasajes para todos los puertos del mundo, servidos por líneas regulares. La Empresa puede asegurar las mercancías que se embarquen en sus buques.

Avisos importantes: Rebajas en los fletes de exportación. -- La Compañía hace rebajas de 30 oyo en los fletes de determinados artículos, con arreglo á lo establecido en la R. O. del Ministerio de Agricultura, Industria y Comercio y Obras Públicas, de 14 abril 1904, publicada en la «Gaceta» de 22 del mismo mes.

Servicios Comerciales. -- La sección que de estos Servicios tiene establecida la Compañía, se encarga de trabajar en Ultramar los Muestrarios que le sean entregados y de la colocación de los artículos cuya venta, como ensayo, desean hacer los Exportadores.

Línea de Cuba y Méjico. -- El día 17 de Junio saldrá de Bilbao, el 20 de Santander y el 21 de Coruña el vapor ALFONSO XIII directamente para Habana Veracruz y Tampico. Admite pasaje y carga para Costafirme y Pacífico con trasbordo en Habana al vapor de la línea de Venezuela-Colombia.

Para este servicio rigen rebajas especiales en pasajes de ida y vuelta y también precios convencionales para camarotes de lujo.

Se despachan billetes directamente para Santiago de Cuba con trasbordo en Habana en combinación con la Empresa del Ferrocarril de Habana á Santiago de Cuba.

LLOYD ITALIANO
 COMPAÑIA DE VAPORES RAPIDOS Y DIRECTOS ENTRE BARCELONA Y BUENOS-AIRES

Especiales para pasajeros de 3.ª clase, con amplios dormitorios, grandes comedores con mesas, departamentos para señoras y niños, baños agua fresca, luz eléctrica y demás comodidades propias de estos modernos trasatlánticos.

Próximas salidas

P. MAFALDA	27 Mayo
VIRGINIA	10 Junio
CORDOVA	7 Marzo

COCINEROS ESPAÑOLES RECIENTEMENTE CONTRATADOS

Para pasaje y carga dirigirse á las oficinas de la Compañía, Jardín de la Reina, 17, (esquina Pelaires.)

SERVICIO DE LA COMPAÑIA TRASATLÁNTICA
 SALIDAS DE BARCELONA

El 3 de Junio, el vapor LEON XIII	para Montevideo y Buenos Aires.
El 10	MONSERRAT para Puerto Rico, Habana, Veracruz, Puerto Limón y Colón.
El 17 Mayo	CATALUNA para Tánger, Mazagán, Casablanca é Islas Canarias.
El 00	Fernando Póo y escalas.
El 26	M. CALVO para New York, Habana, Veracruz y Puerto Méjico.
El 25	ISLA DE PANAY para Génova, PortSaint, Suez, Colombo, Singapur, Ilo-Ilo y Manila.

Admitiendo carga y pasaje: Informarán los señores Miguel M. Granada y C.ª, Plaza A. Maura, núm. 4.

VAPORES DIRECTOS
 LINEA DE LAS ANTILLAS

Para Canarias, Puerto Rico, Mayagüez, Ponce, Habana, Santiago de Cuba, Guanacama y Manzanillo, saldrá de este puerto directamente el día 10 de Junio el magnífico vapor...

BRASILEÑO

Admite carga y pasajeros; debiendo declarar con anticipación los Sres. Cargadores á los Representantes de la Compañía la carga que tengan que embarcar para reservársela cabida necesaria.

Para más informes dirigirse á los señores MARTINEZ Y PLANAS, Representantes, San Juan, 20. -- Palma.

Imprenta de Felipe Guasp.

Casas de Recreo Se alquila

Hay dos para alquilar en Son Llull de la Vileta. Reunen todas las comodidades y una de ellas tiene mucha extensión de terreno.

Informarán en el predio Son Rosiñol ó en Palma Calle de la Cofradía núm. 4.