

Servicios de la Compañía Trasatlántica

Vapores que prestarán los servicios en el presente mes de Junio
Líneas de Cuba y Méjico

El vapor "Alfonso XII", capitán don Cristóbal Morales, saldrá de Santander el 29 y de Coruña el 31, para Habana y Veracruz.
El vapor "Buenos Aires", capitán don Juan Pérez Soria, saldrá de Santander el 29 y de Coruña el 30 para New-York, Habana, Veracruz y Puerto Méjico.

Línea de Venezuela-Colombia

El vapor "Antonio López", capitán don Miguel Antich, saldrá de Barcelona el 20 y de Cádiz el 23 para Las Palmas, Santa Cruz de Tenerife, Santa Cruz de la Palma, Puerto Rico, Habana, Puerto Lluís, Colón, Sabana, Caracas, Puerto Cabello y La Guayra. Se admite carga y pasaje con tránsito para Veracruz, Tampico, Puerto Barrios, Cartagena de Indias, Maracibo, Coro, Valencia, Caracas, Trinidad y Puertos del Pacífico.

Línea de Filipinas

El vapor "C. de Irujo", capitán don Fermín Luzarraga, saldrá de Barcelona para Port-Saïd, Suez, Colombo, Singapore, Ho Bio y Manila, sirviendo por tránsito los puertos de la Costa Oriental de África, de la India, Java, Sumatra, China, Japón y Australia.

Línea de Buenos Aires

El vapor "Infanta Isabel de Borbón", capitán don Manuel Deschamps, saldrá de Barcelona el 4 y de Cádiz el 9, para Santa Cruz de Tenerife, Montevideo y Buenos Aires.

Línea del Brasil-Plata

El vapor "P. de Saindegui", capitán don Enrique Aparicio, saldrá de Bilbao y Santander el 14, de Coruña el 16 y de Vigo el 17 para Rio Janeiro, Santos, Montevideo y Buenos Aires.

Línea de Canarias y Fernando Poo

El vapor "Cataluña", capitán don Arturo Muslera, saldrá de Cádiz el 14, para Tánger, Casablanca, Marraga, Las Palmas, San a Cruz de Tenerife, Santa Cruz de la Palma, demás puertos intermedios y Fernando Poo.

Estos vapores saldrán en las condiciones más favorables y pasajeros a quienes la Compañía da alojamiento en primer o segundo, como ha servido en sus dilatados servicios. Todos los vapores tienen Telegrafía sin Hilos. También se admiten cargas y se venden pases para todos los puertos del mundo, servidos por líneas propias.

Gran fundición de campanas y fábrica de relojes de Turín

HIJOS DE IGNACIO MURUA

Gran diploma de honor y medalla de oro en la Exposición Hispano-Francesa de Zaragoza en 1908

Calle de Francia y Portal de Urbina VITORIA (ALAVA)



Esta antigua y acreditada fábrica se halla dotada de maquinaria la más moderna que se conoce y de la mayor precisión, movida por motores eléctricos para la construcción de relojes públicos de todas clases.

CAMPANAS forma española y romana de las mejores formas que se conocen con la nota que es consueña, distinguéndose de las otras fábricas por su limpieza de fundición.

VUCOS DE HIERRO para volteo de las campanas, con privilegio de invención. Son las más sólidas, elegantes y prácticas que se conocen.

Pueden adaptarse a cualquier forma y peso de campana sin necesidad de bajarlas de la torre. Se garantizan por 20 años.

Cuando con tanta de tiempo en esta plaza

Tenemos el gusto de expresar a continuación algunas de las obras realizadas en estos últimos años en Burgos y su provincia, a fin de que los que los interesados conocen esta clase de trabajos, puedan ver palpablemente la superioridad de los productos de esta casa.

EN BURGO: Párrquia de San Esteban; residencias de los PP. Juanes de la Merced; PP. Carmelitas; MM. Carmelitas y MM. Salesas, parroquia de San Agustín.

EN LA PROVINCIA: Revillarriz, Los Anzines, Campaña, Sarracín, Castillo Solarza, Quintanapalla, General, Olimos, Villanueva Argano, Ibaña, Castillo de Merca, Pedrosa del Príncipe, Vadego, Villafraña, Villagutiérrez COA, Briviesca, Aguilar de Bureba, Los Berrios, Santa María de Rivasreddons, Euba, Pancorbo, Vallarta, Quintanilla San García, Aguar, Cándida y otras muchas que sería difícil enumerar en este lugar.

En la mayoría de los puntos citados vimos los relojes de hierro (madriles), que cada día tienen más aceptación.

Se aconseja en compras obras de esta fábrica sin antes consultar con esta casa.

EL CASTELLANO

DIARIO CATÓLICO

PRECIOS DE SUSCRIPCIÓN

En la capital: mes, UNA peseta. Fuera: trimestre, 4; semestre, 6 50 año, 12. Extranjero: año, 25 pesetas.

Número suelto, 5 céntimos; atrasados, 25.

El suscriptor que al terminar el plazo de su abono, no devuelva los números a esta Administración, se entiende que desea continuar suscrita.

PAGO ADELANTADO

PRECIOS DE INSERCIÓN

Anuncios: 1.ª plaza, 20 céntimos línea, 3.ª id., 15; 4.ª id., 10.

Comunicados, gacetas y sueltos de redacción, a precios convencionales.

Esqueletos fúnebres: precios según tamaño, conforme a la tarifa que puede verse en esta Administración. Noticias entre lutos desde 4 pts.

Todo anuncio, suelto ó gaceta satisfará 10 cts. de impuesto Timbre.

PAGO ADELANTADO

Dirección, Redacción y Administración, calle de Benito

Gutiérrez, núm. 1

Teléfono 125.—Burgos.

Diario de la tarde, con amplia información local, agrícola, del extranjero, Madrid, provincias y de ÚLTIMA HORA

NO SE DEVUELVEN LOS ORIGINALES AUN CUANDO NO SE PUBLIQUEN

Nota.—La correspondencia relativa á anuncios y suscripciones debe dirigirse al administrador

EL REUMATISMO, LA GOTA Y EL ARTRITISMO SON VENCIDOS TOMANDO LA VERDADERA PIPERAZINE MIDY. GRANULADA EFERVESCENTE. La única que disuelve el 92% del ácido URICO

GRAMÓFONOS Y DISCOS

Odeón

Discos grandes, doble cara, desde 5 pts. Máquinas parlantes. Preciosos modelos con y sin bocina, gran sonoridad, voz potente y clara.

Precios y catálogos ANGEL GARCÍA Espolón, 17, relojería

Los conjuntos de música, cantados por la genial artista Carmen Flores y las últimas creaciones de Raquel Miller, puede usted oírlos en discos dobles Odeón. Maruxa (golondrina y coto), El Príncipe bohemio, Las alegres chicas de Berlín.

Audición y venta :: ANGEL GARCÍA :: Relojería, Espolón — Burgos —

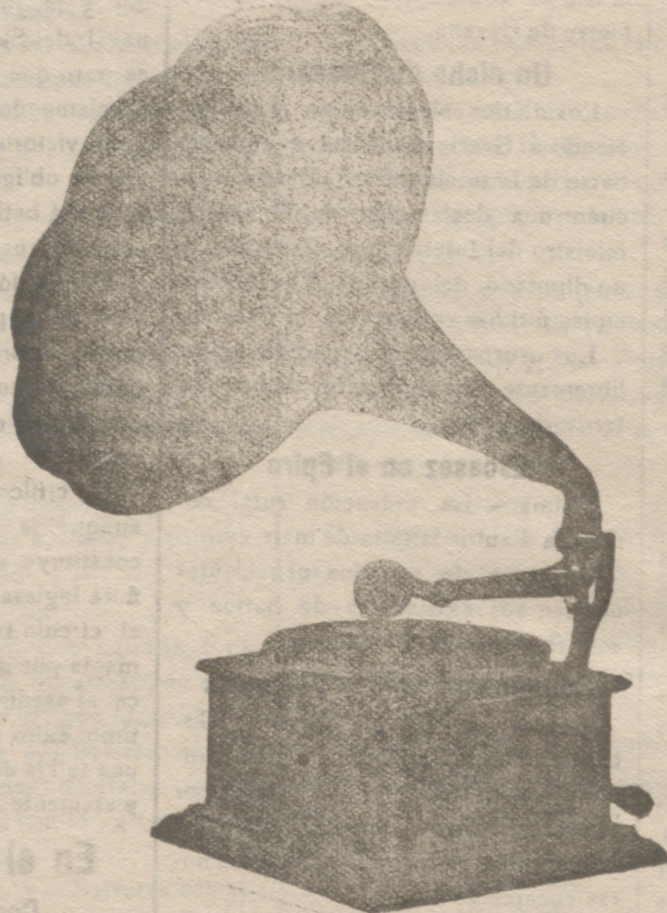

Nuevo servicio de trenes de la Compañía del Norte

De igual manera que en años anteriores, á partir del 15 del corriente la Compañía del Norte establecerá el servicio de verano, poniendo en circulación como en épocas normales casi todos los trenes rápidos y expresos, excepción hecha de los trenes sureños números 7 y 8.

Más como se introducen algunas variaciones en la marcha de los trenes, que efectuarán sus recorridos con alguna economía de tiempo, á continuación señalamos para conocimiento de nuestros lectores las que afectan á la línea de Madrid á Irún:

DESCENDENTES

Núm. 1 Expreso	Núm. 3 Expreso	Núm. 9 Rápido	Núm. 25 Correo	Núm. 31 Mixto	Núm. 89 MENSAJERIAS
Madrid... Salida 22	Parada 21	Parada 9	Parada 22'30	Parada 7	Parada
Llegada 5'47	5'17	4'15 43	4'04 5	22'10	
Burgos... Salida 5'55	5'21	4'15 47	4'04 5	22'30	20
San Sebastián... Llegada 11'31	10'33	20'21	19'20	8'53	47 Baños, Salida 16
Salida 11'47	10'58	20'28	19'35	9'40	
Irún... Llegada 12'15	11'22	20'49	20'06	10'21	Bur. Llg. 18'38
Salida 12'21	11'26	20'51	20'16	10'36	15 gos. Sal. 19 22
Hendaya... Llegada 12'35	11'30	20'55	20'20	10'42	Miranda. 22

ASCENDENTES

Núm. 2 Expreso	Núm. 4 Expreso	Núm. 10 Rápido	Núm. 26 Correo	Núm. 31 Mixto	Núm. 82 MENSAJERIAS
Irún... Salida 16	Parada 20'55	Parada 8'40	Parada 6'50	Parada 13'50	Parada 21'35
San Sebastián... Llegada 16'27	16'20	8'59	7'20	14'33	22'18
Salida 16'41	16'50	9'05	7'37	15'08	23 40
Burgos... Llegada 22'50	3'37	14'15	17'16	4'31	11'23 25
Salida 22'56	3'42	14'20	17'30	4'53	11'48
Madrid... Llegada 7	11	21'10	6	11'13	Madrid. 4 30

A los labradores en general

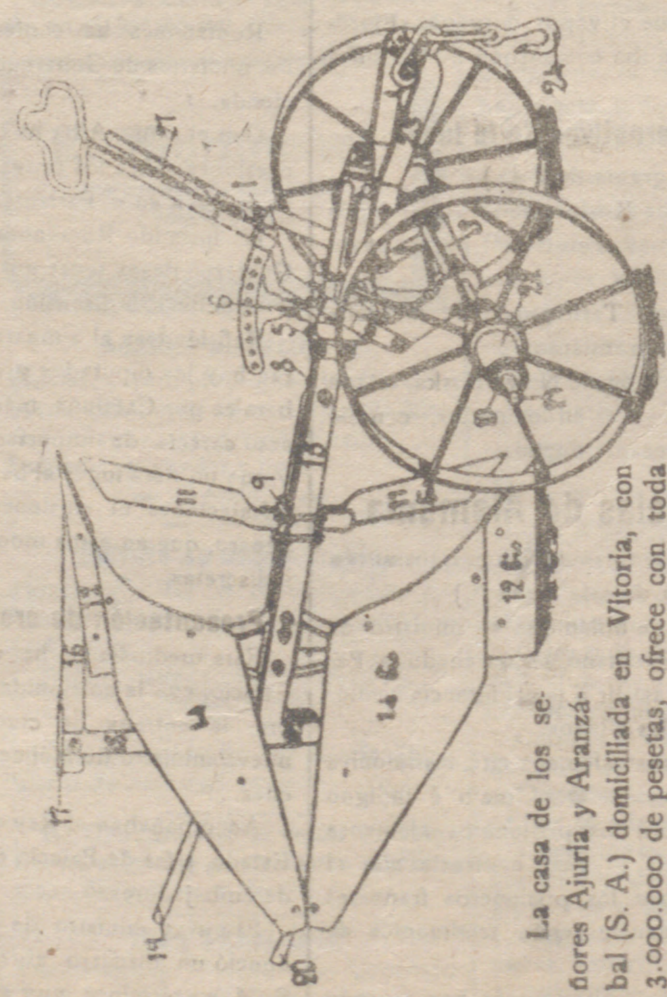

La casa de los señores Ajuria y Aranzabal (S. A.) domiciliada en Vitoria, con 3.000.000 de pesetas, ofrece con toda garantía los afamados arados Brabant, gradas, desterronadoras, sembradoras y demás artefactos de la agricultura moderna. Para precios y detalles, dirigirse á su representante general don J. Rufino Ortiz, Casa Blanca (junto al puente de Castilla).—Burgos.

CHOCOLATE DE LA TRAPA

FABRICADO POR Las Religiosas Carmelitas TRAPENSES

FAQUETES DE	FASTILLAS	CSERTAS
1.ª marca: Chocolate de la Trapa 400 gramos	14, 16 y 24	1'45 1'50 1'75 y 2'50
2.ª marca: Chocolate de familia 250	14 y 18	1'50 1'75 y 2'50
3.ª marca: Chocolate económico 150	16	1 y 1'25

Cajitas de merienda y pesetas, con 64 raciones. Descuentos desde 50 paquetes. Portes abonados, desde 100 paquetes, hasta la estación más próxima. Se fabrica con canela, sin ella y á la vainilla. No se carga nunca el embalaje. Se hacen tareas de encargo desde 50 paquetes. Al detall principales Ultramarinos.

VELAS DE CERA CHOCOLATES QUINTIN ROIZ DE GAONA VITORIA



Huchas à domicilio para el ahorro

Elegantes — Artísticas — Seguras
Indispensables en toda casa bien organizada. Introducen insensiblemente la virtud del ahorro en las familias. Son segura base de bienestar, felicidad y fortuna.
= Alquiler anual: 0'50 pesetas =
Condiciones y modo de funcionar: en la Oficina
CÍRCULO CATÓLICO DE OBREROS, CONCEPCION, 28.—BURGOS

En la imprenta de este periódico se vende papel para envolver

Mercado de cereales

VALLADOLID 12. Mercado de Canal.—La entrada ha sido nula.
Mercado del Arco.—No ha habido entradas.
Prinapal 12.—La entrada en este mercado fué de 300 fanegas á 64'50 reales usa.
Los demás granos se cotizan como sigue:
Centeno, á 48; cebada, á 32; yeros, á 45, y avena, á 24.
Tendencia sostenida.
Tiempo bueno.
Nava del Rey 12.—La entrada ha sido nula.
El trigo se paga á 63 reales fanega.
Tendencia floja. Tiempo bueno.
SEDANO 11.
La entrada ha sido de 189 fanegas Trigo mocho á 15'50 pesetas fanega. Idem alaga á 16'25 pesetas fanega. Centeno á 11'50 pesetas fanega. Cebada á 10 pesetas fanega. Avena á 10 pesetas fanega. Yeros á 13 pesetas fanega. Lentejas á 18 pesetas fanega. Titos á 18'50 pesetas fanega. Garbanzos á 40 pts. fanega. Alholbas á 12'50 pesetas fanega. Alberjas á 13 pesetas fanega. Patatas á 1'50 pesetas arroba.