

SERVICIOS DE LA COMPAÑIA TRASATLANTICA

LINEA DE FILIPINAS.—Trece viajes anuales, saliendo de Barcelona cada cuatro sábados, 6 sean: 4 Enero, 1.º Febrero, 1.º y 29 Marzo, 26 Abril, 24 Mayo, 21 Junio, 19 Julio, 16 Agosto, 13 Septiembre, 11 Octubre, 8 Noviembre y 6 Diciembre; directamente para Port-Saïd, Suez, Aden, Colombo, Singapure y Manila, sirviendo por trasbordo de los puertos la costa oriental de Africa, de la India, Java, Sumatra, China, Japón y Australia.

LINEA DE CUBA Y MÉJICO.—Servicio del Norte: Servicio mensual á Veracruz, saliendo de Bilbao el 16, de Santander el 19 y de Coruña el 20 de cada mes, directamente para Habana y Veracruz. Combinaciones para el litoral de Cuba, Isla de Santo Domingo, Centro América y Norte y Sur del Pacífico.

Servicio del Mediterráneo: Servicio mensual saliendo de Barcelona el 25, de Málaga el 27 y de Cádiz el 30 de cada mes directamente para New-York, Habana y Veracruz. Combinaciones para distintos puntos de los Estados Unidos y litorales de Cuba. También admite pasaje y carga para Puerto Plata con trasbordo en Habana.

LINEA DE VENEZUELA-COLOMBIA.—Servicio mensual, saliendo de Barcelona el 11, el 18 de Málaga y de Cádiz el 15 de cada mes, directamente para las Palmas, Santa Cruz de Tenerife, Santa Cruz de la Palma, Puerto Rico, Habana, Puerto Limón, Colón, Sabanailla, Puerto Cabello y la Guayra, admitiendo pasaje y carga para Veracruz con trasbordo en Habana. Combina por el ferrocarril de Panamá con las compañías de navegación del Pacífico, para cuyos puertos admite pasaje y carga con billetes y conocimientos directos. Combinación para el litoral de Cuba y Puerto Rico. Se admite pasaje y carga para Puerto Plata, con trasbordo en Puerto Rico y para Santo Domingo y San Pedro de Macoris, con trasbordo en Habana.

LINEA DE BUENOS AIRES.—Servicio mensual, saliendo de Barcelona el 2, de Valencia el 3, de Málaga el 5 y de Cádiz el 7 de cada mes, directamente para Santa Cruz de Tenerife, Montevideo y Buenos Aires.

LINEA DE CANARIAS.—Servicio mensual, saliendo de Barcelona el 17, el 18 de Valencia, el 19 de Alicante, y de Cádiz el 22 de cada mes, directamente para Casablanca, Mazagán, Las Palmas, Santa Cruz de Tenerife y Santa Cruz de la Palma, regresando á Barcelona por Santa Cruz de Tenerife, Cádiz, Málaga (facultativa), Alicante y Valencia.

Llegada á las Palmas de Gran Canaria, 26 de cada mes. Salida de ídem, 27 á las 10 h.

Llegada á Santa Cruz de Tenerife, 27 á las 15 h. Salida de ídem, 28 á las 18 h.

Llegada á Santa Cruz de la Palma, 29 á las 6 h. Salida de ídem, 29 á las 18 h.

Llegada á Santa Cruz de Tenerife, 30 á las 6 h. Salida de ídem, 1 á las 15 h.

Llegada á las Palmas de Gran Canaria, 1 á las 15 h. Salida de ídem, 1 á las 18 h.

LINEA DE FERNANDO POO.—Servicio bimensual, saliendo de Barcelona el 25 de Enero y de Cádiz el 30, y así sucesivamente cada dos meses para Fernando Poo, con escala en Casablanca, Mazagán y otros puertos de la costa occidental de Africa y Golfo de Guinea.

LINEA DE TÁNGER.—Salidas de Cádiz: Lunes, Miércoles y Viernes. Salidas de Tánger: Martes, Jueves y Sábados.

Estos vapores admiten carga con las condiciones más favorables, y pasajeros, á quienes la Compañía da alojamiento muy cómodo y trato muy esmerado, como ha acreditado en su dilatado servicio. Rebajas á familias. Precios convencionales por camarotes de lujo. Rebajas por pasajes de ida y vuelta. La empresa puede asegurar las mercancías en sus buques.

AVISO IMPORTANTE.—La Compañía previene á los señores comerciantes, agricultores é industriales, que recibirá y encaminará á los destinos que los mismos designen, las muestras y notas de precios que con este objeto se le entreguen. Esta Compañía admite carga y expide pasajes para todos los puertos del mundo, servidos por líneas regulares.

LA IMPERIAL
CENTRO INTERNACIONAL DE REPRESENTACIONES COMERCIALES
Fabrica de correa, fajas y aparatos ortopédicos
10, DESEGAÑO, 10.—MADRID.—1, VALVERDE, 1
Se solicitan muestrarios y catálogos de casas comerciales que deseen ser representadas en España y extranjero. Sólidas garantías.—25 años de existencia.

SOCIEDAD ANONIMA SANTA BARBARA
FABRICA DE PÓLVORAS
Y DE
PÓLVORAS SIN HUMO
Domicilio social: Uria, 40, OVIEDO
REPRESENTANTE GENERAL
JOAQUIN DE ARIZA
Encarnación, 14, MADRID

LAS BICICLETAS TRIUMPH SON LAS MEJORES ULTIMOS ADELANTOS



Motocicleta WERNER, vencedora en todas las carreras.
COMPLETO SURTIDO EN ACCESORIOS
Cámaras y bandas neumáticas, solo en primera calidad
Se remite el catálogo gratis
FRANCISCO LOZANO
14, PASEO DE RECOLETOS, 14
MADRID

IBARRA Y COMPAÑIA SEVILLA

LINEA REGULAR DE VAPORES entre Bilbao, Sevilla, Marsella y puertos Intermedios.
Dos salidas semanales de dos puertos comprendidos entre Bilbao y Marsella.
Servicio semanal entre Pasajes, Gijón y Sevilla.
Tres salidas semanales de todos los demás puertos hasta Sevilla.
Servicio quincenal con Bayona y Burdeos.
Se admite carga á flote corrido para Rotterdam y puertos del Norte de Francia.
Para más informes, oficinas de la Dirección y D. Joaquín Hoyos, consignatario.

JOYERIA Y PLATERIA DE JOSE GRANADOS
Carretas, 37, Madrid
* ULTIMAS NOVEDADES EN ALHAJAS PARA REGALO *
Fostereras de plata para uno y dos retratos
Se compra oro y alhajas por todo su valor
CARRETAS, 37, JOYERIA

COMPANIA MARITIMA RODAS BILBAO

Esta Compañía dispone de los siguientes buques:
El Salto... 4.000 toneladas de carga. | Ceres... 5.800 toneladas de carga.
Saltillo... 3.800 " " | Diana... 6.000 " " |
Minerva... 5.800 " " |
Compañía Marítima UNION
Armadora de los buques siguientes:
Neptuno... 5.900 toneladas de carga. | Hércules... 7.000 toneladas de carga.
Eolo... 6.000 " " | Apolo... 7.100 " " |
Marte... 6.200 " " | Júpiter... 8.000 " " |

Compañía de remolcadores bilbainos
Vapores remolcadores de doble máquina llamados Socorro... De ruedas, España... Doble hélice Sansón...
Auxiliar... Rodas...
El «Rodas» posee una bomba de salvamento con potencia para sciliar 800 toneladas por hora.
Para flotes y demás detalles de estas tres Compañías, dirigirse al
Excmo. Sr. D. Francisco Martínez Rodas.—BILBAO
El Sr. Martínez Rodas preside también la Sociedad Marítima Cantabria, que cuenta con los buques **CHIMBO, CHINDOR y CHIO** que hacen el tráfico entre Bilbao, Bayona y Asturias
Igualmente preside la Compañía Anónima Marítima **La Actividad**, armadora de los vapores siguientes Diligente... 2.500 toneladas. | Activo... 1.700 toneladas. | Rápido... 2.300 " | Veloz... 2.150 " |
los cuales sirven una línea regular entre Liverpool y costas de España, saliendo del puerto de Liverpool citado, semanalmente, para el Cantábrico, y quincenalmente, para el Mediterráneo.
Para toda clase de informes y detalles, dirigirse en Bilbao, á la Compañía Anónima Marítima **LA ACTIVIDAD**, y en Liverpool, á los Sres. **Jhon Glynn & Son**, 20, Water Street.

CATAFORESIS DEL ESTOMAGO

Es un hecho, ya universalmente reconocido por la ciencia, que la electricidad constituye el gran ítem del organismo en general, y muy especialmente de las funciones de nutrición. Entre éstas ocupan las digestivas el lugar primero. Las enfermedades del estómago reconocen por causa la atonía de este órgano. Da aquí que la tonicidad que le proporciona la energía eléctrica, consiga su curación. Partiendo de este hecho, sancionado por la experiencia, hace muchos años, que con éxito nunca dementido, venimos obteniendo la curación de estas enfermedades por medio de la electricidad. La *Cataforesis del estómago* realiza, pues, por las razones expuestas, la curación de las enfermedades de este órgano tan dolorosas y rebeldes á otros tratamientos, de un modo casi infalible. De sus beneficios no podían disfrutar los enfermos que residen lejos de los grandes centros de población. Y el problema queda resuelto con nuestra **FAJA EPIGÁSTRICA**, aparato del que tenemos patente de invención. Colocada la faja desarrolla una suave corriente eléctrica, á la que son insensibles los nervios periféricos, por lo que no ocasiona la menor molestia; pero que penetra en el organismo y actúa sobre el estómago, corrigiendo su atonía y realizando la curación de las dispepsias ácidas, flatulentas ó nerviosas, gastralgias, gastritis, úlcera, dilataciones, atrofia de las glándulas pépticas; neurastenia gastro-intestinal, desórdenes gástricos, producidos por el histerismo, y catarrros gastro-intestinales, tan frecuentes en nuestro clima.
La *Cataforesis* es la acción mecánica de la electricidad. La corriente pone en movimiento todos los líquidos de los tejidos, con todas las sustancias que tengan en disolución. Esta acción se aprovecha de dos modos: como electrolisis medicamentosa, para introducir en el organismo los medicamentos, sin los inconvenientes de su administración por la boca, y en su efecto puramente mecánico, pues como dice Leduc.—Se puede sin ninguna substancia medicamentosa utilizar las acciones de la corriente en el interior del organismo, por la acción que ejerce sobre la capa celular y sobre la nutrición.
Nuestra **FAJA EPIGÁSTRICA** puede ser manejada por los mismos enfermos. La electricidad que desarrolla el aparato puede comprarse con un miliamperímetro ó un voltímetro. Informes y consultas en el

Consultorio Médico-Quirúrgico Internacional
ARENAL 1.—MADRID

CORSÉS REGULEZ
LOS DE MEJOR FORMA Y MAS BARATOS
Se hacen á la medida á precios convencionales
9, BORDADORES, 9
MADRID

PASTILLAS BONALD CLORO BORO-SÓDICAS CON COCAÍNA

Su eficacia está reconocida y comprobada por los señores médicos para combatir las enfermedades de la BOCA y de la GARGANTA.

Tos, ronquera, dolor, inflamaciones, plicor, aftas, anginas, ulceraciones, sequedad, granulaciones, afección producidas por causas perirritas, fetidez del aliento, placas mucosas, fenómenos bucales de la dentición, salivación hidrágica, efectos nocivos de la nicotina, catarrros laringofaríngeos, afección nerviosa del estómago, vómitos, etc., etc.

TENEMOS PREPARADAS
Pastillas Cloro-Boro-Sódicas.
Pastillas Cloro-Boro-Sódicas con mentol.
Pastillas Cloro-Boro-Sódicas con guayacina y mentol.
Pastillas Cloro-Boro-Sódicas con cocaína y mentol.
Pastillas Cloro-Boro-Sódicas con polsarpina.
Pastillas Cloro-Boro-Sódicas con guayacina, cocaína y mentol.
Pastillas de cocaína y mentol.
Pastillas de cocaína, codeína y mentol.
Pastillas de frutos pectorales con codeína, para los casos en que los señores médicos las consideren indicadas.
Las Pastillas **BONALD**, premiadas en varias Exposiciones científicas, tienen el privilegio de que sus fórmulas fueron las primeras que se conocieron de su clase en España y en el extranjero.
Se vende en todas las farmacias y en la del autor,
NUÑEZ DE ARCE, 17 (ANTES GORGUERA)
MADRID

Hasta las cinco de la tarde se reciben anuncios en la Administración de este periódico, para funerales y aniversarios.

ELECTR. CIUDAD, FONOGRAFOS Y ZONOFONOS

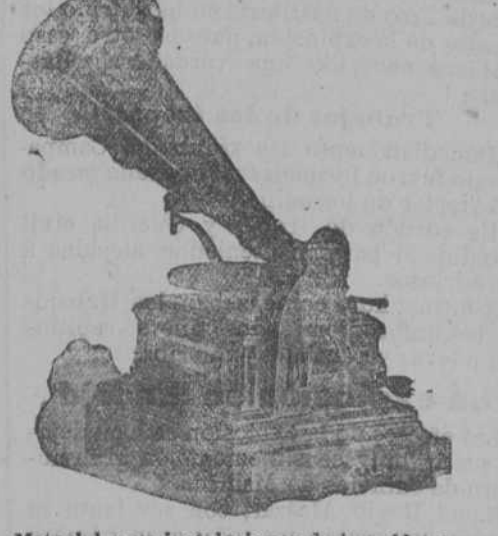

Materia para instalaciones de luz eléctrica y timbres.—Motores eléctricos y Ventiladores Edison.—Gran máquina de escribir la OLIVER escritura á la vista; Gran Premio en la Exposición Panamericana.—El *Cyclostyle* automático, imprenta portátil, muy útil á los regimientos para sus impresos y órdenes del Cuerno.—El *Electrotherm*, aparato eléctrico antirreumático.—Fonógrafos Edison y diafragmas Bettini.—Gramófonos y Zonófonos de todas clases.
No comprar sin pedir precios á
UREÑA
SE HACEN INSTALACIONES
Barquillo, 14, y Saucó, 1.—MADRID

EL ESCUDO DE BARCELONA

GRAN BAZAR DE ROPAS HECHAS
casa fundada en 1860.
Esta antigua casa comunica á su numerosa clientela y público en general, haber recibido completo y abundante surtido de ropas hechas de caballeros y niños para la próxima temporada de verano á precios baratísimos y fijos.
21 y 23, PRECIADOS, 21 y 23

LA CONSTRUCTORA NAVAL ESPAÑOLA COMPANIA ANONIMA

Capital: 10.000.000 de pesetas.
Domicilio social: Madrid, Zorrilla, 13, 1.º
Astillero y talleres en Cádiz
Construcción, carena y reparación de buques de todas clases para las Marinas de guerra y mercante. Talleres de fundición, maquinaria, forja y carpintería mecánica. Construcción de aparatos de gobierno y carbantes. Bombas y válvulas para servicios de achicador, inundación y contra incendios. Máquinas de ventilación y válvulas automáticas de todos tipos.
Servicio de remolcadores. Máquina para 100 toneladas.
Garantía técnica: Mrs. Vickers, Sons and Maxim Limited.
Construcciones navales realizadas por el astillero y talleres de Cádiz.

	Toneladas.
Buque de combate de 1.ª clase «Emperador Carlos V»	9.235
Ariso torpedero «Filipinas»	750
Seis cañoneros tipo «Almendares»	270
Vapor de pesca «León-Vigo»	80
Idem de pasaje «San Fernando»	100
Idem íd. «Cádiz»	100
Remolcador «Eulogia»	50
Crucero protegido (en construcción)	2.030
Vapor de pasaje «Sanlúcar»	140
Idem de carga «Udala»	4.650
Idem de pasaje «Emilia» (en construcción)	100
Cuatro vapores para pesca	240
Remolcador «Girald» (en construcción)	126
Idem para los arsenales (en construcción)	335
Vapor de carga núm. 23 (en construcción)	4.650
Idem íd. núm. 24 (idem)	4.650
TOTAL	27.486

Dirección postal: Apartado núm. 254, Madrid
Teléfono núm. 1.387.—Astillero-Cádiz.
Dirección telegráfica: Naval-Madrid. Naval-Cádiz
Esta casa puede facilitar anteproyectos y datos para toda clase de construcciones metálicas.

DIARIO DE LA MARINA

DIARIO DE LA TARDE

Oficinas: calle de la Reina, núm. 45, principal derecha.—Apartado núm. 25.—Madrid.

CONDICIONES DE SUSCRIPCION		ANUNCIOS	
Madrid, un mes.	1 pesetas.	Cuarta plana.	0,20 pesetas línea.
Provincias, trimestre.	5 "	Reclamos.	0,75 "
Países de la Unión Postal, un año.	60 "	Noticias.	1,25 "
Asia y América.	70 "		

NUMERO SUELTO: 5 CÉNTIMOS.—IDEM ATRASADO, 25 CENTIMOS