DIARIO DE LA MARINA

16 PAGINAS | EDICION DE LA MAÑANA | 5 CENTAVOS

ACOGIDO A LA FRANQUICIA POSTAL E INSCRIPTO COMO CORRESPONDENCIA DE SEGUNDA CLASE EN LA OFICINA DE CORREOS DE LA HABANA.

AÑO LXXXVIII — HABANA, LUNES, 16 DE FEBRERO DE 1920.—SAN ELIAS, PROFETA — NUMERO 47.

El sepelio de nuestro Compañero Teófilo Pérez

En la parte superior, la presidencia del duelo siguiendo la carroza fúnebre. En la inferior, momento de depositar el ataud en el panteón de los repórters

El cadáver del que en vida fué durante largos años nuestro querido compañero y amigo, Teófilo Pérez y Peláez, descansa desde ayer en el Cementerio de Colón.

A su sepelio, efectuado a las nueve de la mañana asistió, no obstante lo desapacible del tiempo, un nutrido acompañamiento, prueba inequívoca de las muchas simpatías que supo captarse por las excelentes cualidades que le adornaban.

Teófilo era un hombre bueno, lleno de nobleza y de vigor, un amigo leal y cariñoso, un esposo amantísimo, fiel cumplidor de sus deberes.

En esta casa del DIARIO, donde laboró por espacio de treinta y cinco años y en la que se le quería y respetaba, ha sido muy lamentada y ha producido honda amargura su irreparable pérdida.

Y lo mismo que entre nosotros, entre sus compañeros de profesión, los repórters, Teófilo gozaba de general estimación y de muy sinceros afectos. Se le distinguía por su bondad, por su caballerosidad y por su amor al trabajo.

¡Dios quiera que en el cielo haya merecido el premio a que aquí en la tierra se hizo acreedor!

A las nueve de la mañana fué sacado de la capilla de la Quinta de Salud "Covadonga" el féretro en hombros de los señores doctor José I. Rivero, Conde del Rivero, José e Ignacio García Rivero, Felipe Rivero y Alonso, Antonio Suárez Prim y Manuel Alonso.

Colocado en la magnífica carroza "Chicago" de la funeraria de Infanzón-Fernández, tirada por cinco parejas de caballos, se puso en marcha el cortejo. Seguía al coche fúnebre un carro con las siguientes coronas de flores naturales:

"A Teófilo", de su esposa Luciana R. de Pérez; "A mi querido padrino", Felipe; "A Teófilo", el DIARIO DE LA MARINA; "A Teófilo", Herminia Alonso viuda de Rivero; "A Teófilo", Silvia y Pepín; "A Teófilo", Estela y Nicolás; "A Teófilo", Chichí y Mariano; "A Teófilo", Celestino Rivero; "A Teófilo", Ignacio; "A Teófilo", su amigo del alma, Armada Teijeiro; "A Teófilo", Alvarez, Acevedo y Compañía. Un ramo de flores naturales, de "Víctor Manuel a su padrino", y otro ramo de "Tetí y René, a Teófilo"; "A Teófilo", de José Carballeira y María.

A continuación iba una larga hilera de carruajes y automóviles con los concurrentes al triste acto, entre los que figuraban los señores Sabas E. Alvaré, Presidente de la Empresa del DIARIO DE LA MARINA; Maximino Fernández Sanfeliz y José Inclán y Galán, Vicepresidentes; Jesús M. Bouza, Joaquín Pina, Secretario-Contador de esta Empresa; Lucio Solís, Subdirector del DIARIO; doctor Manuel Abril y Ochoa, Diego González, doctor Antonio J. de Arazoaz, Licenciado Ramón Fernández Llano, presidente del Centro Asturiano; Francisco Díaz Garaigorta, Juan G. Pumariega, doctor René Ferrán, Fernando Scull, Ramón Armada Sagrera, Luis Vidaña, secretario del Centro Castellano; Mariano Miguel, René, José y Ernesto Rencurrell, Juan Guerra, Luis Angulo y Nicolás Merino, en representación de la Beneficencia Castellana; Ricardo Moré, Narciso Camelo, representante a la Cámara; Maximino Corral, Rafael Zéndegui, José María Alvarez Acevedo, director de la revista "Asturias"; Bernardo Pardías, José Benítez y José A. Campany, director y administrador, respectivamente, de "Mercurio"; Evaristo Taboada, en representación de "La Discusión"; Fidel Aragón, por el "Diario Español"; Miguel de Marcos, por el "Heraldo de Cuba"; Antonio Suárez, Waldo Lamas y León Brunet, presidente y vocales de la Asociación de Repórters; Federico de Torres, por "El Triunfo"; Agustín Lazo y Guillermo Pérez, por "La Nación"; José Serrano, en representación de "El Día"; Leopoldo Romañach, José Estapé, Pepín Rodríguez, Aquilino Entralgo, José González, Francisco García Castro, administrador de "La Covadonga"; Cándido Díaz, director de "La Correspondencia", de Cienfuegos; Andrés Solano, Saturnino Escoto Carrión, director de "La Voz de la Razón"; Jesús Peón Bahamonde, José Notario, Juan Quinzo, Valeriano Fernández, Antonio Blanco, Rodrigo Santos, Urbano Rodríguez, José Aixalá padre e hijo; Aurelio Faiña, Ricardo Linares, Juan Pujol, Lequedo y Adrián Bustillo, Edmundo San Pedro, Manuel Alvarez, Luis R Cepeda, Manuel Fernández, Domingo Febles y González, Sixto Calvo, Francisco Balbín y el veterano empleado de los talleres de la imprenta Ramón Grau.

Además formaba parte del cortejo el personal en pleno de la Redacción y Administración de este periódico.

Después de cantarse un solemne responso en la Capilla Central del Cementerio, recibió el cadáver cristiana sepultura en el panteón de la Asociación de Repórters de la Habana. Antes de ser depositada en la bóveda la caja de metal que contenía el inanimado cuerpo de nuestro compañero, el padre Celestino Rivero elevó preces al Altísimo por su eterno descanso.

Despidieron el duelo nuestros director y administrador, el señor José García Rivero y demás familiares.

A la distinguida dama que fué virtuosísima compañera de don Teófilo Pérez, le reiteramos la más sincera expresión de nuestro dolor.

Las fiestas del carnaval

Proclamación de la Reina y sus Damas.—El paseo de ayer.—Concursos de automóviles y de carrozas. Field Day.

A las doce de la mañana de ayer se efectuó con gran solemnidad en el edificio que ocupa el "Heraldo de Cuba" la proclamación de la Reina del Carnaval y sus Damas de Honor, cuya elección tuvo lugar por iniciativa del expresado colega.

Asistieron al acto el Alcalde Municipal doctor Varona Suárez y el Presidente de la Comisión Nacional para el Fomento del Turismo, señor Carlos M. de la Cruz, quienes pronunciaron elocuentes discursos alusivos al acto.

También hizo uso de la palabra en nombre del "Heraldo de Cuba", nuestro estimado compañero el señor Miguel M. Marcos. Su discurso fué brillante.

La Reina y sus Damas fueron obsequiadas con un lunch y sendos ramos de flores.

Amenizó el acto la Banda Municipal.

La Reina del Carnaval, Aurorita Gómez, y sus Damas Asela Guerra, Consuelo del Real, Eduviges Subirana y Caridad Jiménez, asistieron por la tarde al paseo en elegante break, que atraía todas las miradas.

La Comisión Nacional para el Fomento del Turismo, que funciona con arreglo a la Ley de 8 de Agosto de 1919, mediante la cual fué creada, en cumplimiento de las funciones de su cargo anuncia la celebración de varios concursos para los presentes Carnavales.

Uno de dichos concursos será de automóviles adornados.

Otro de máscaras en automóvil.

Los premios consistirán en valiosos objetos artísticos.

El día de la celebración de esos dos concursos será el segundo Domingo de Carnaval o sea el 22 de febrero en curso.

Las condiciones o requisitos a que deberán ajustarse los concurrentes, se publicarán próximamente, dándose de antemano esta noticia para que tengan los aspirantes tiempo suficiente para reparar los adornos y los disfraces.

Se publicarán oportunamente los nombres de las personas que habrán de formar los Jurados encargados de discernir los premios.

También se proyecta para el tercero y último domingos de Carnaval un Concurso [illegible] anunciadores de productos manufacturados del país, con los correspondientes premios, conforme a las condiciones que también se darán a conocer con tiempo suficiente.

Para el día "24 de febrero", que es fiesta Nacional, se prepara un Field Day.

A todos estos festejos concurrirán la Reina y sus damas de honor y se ruega a todas las personas interesadas en el enaltecimiento de los mismos que presten su más decidido concurso para que todas las fiestas resulten con el mayor esplendor y brillantez.

La Comisión Nacional para el Fomento del Turismo ha entregado a la Comisión que entiende de la proclamación y festejos de la Reina del Carnaval y sus Damas de honor, la cantidad de un mil pesos moneda oficial, para que sean distribuidos entre las agraciadas.

Un embajador de la España que piensa

LINARES RIVAS

Debe llegar a la Habana, en la tarde de hoy, procedente del puerto de Cádiz, el señor don Manuel Linares Rivas, Senador del Reino, figura política prominente dentro del Partido Conservador de la Madre Patria, y una de las personalidades de más alto valer en el campo de las letras castellanas.

Hablaba ayer—desde estas propias columnas—el señor Ortega Munilla, corresponsal nuestro en Madrid, de la extraordinaria grandeza moral del señor Linares Rivas: millonario, con influencia decisiva en los negocios de Estado, es íntimo contertulio de los directores de la nación hispana, el insigne autor de "María Victoria" ha dedicado por entero su vida a defender—desde el periódico y desde la escena—las grandes causas de la patria española.

A veces, este generoso entusiasmo hizo ir su pluma demasiado lejos... Pero siempre le guió en sus andanzas un noble afán de justicia....

El señor don Augusto Lezama—que conocía bien todo esto y que ama a Cuba con filial cariño—nos ha permitido, al invitar al señor Linares Rivas—que es huésped de honor de los señores Lezama y Casas—poder testimoniarle a éste de cerca nuestra adhesión, nuestra simpatía y nuestro afecto profundo....

El famoso comediógrafo—autor de "Aire de Fuera", "Bodas de Plata", "La Cizaña", "La Estirpe de Júpiter", "La raza", "El Caballero Lobo", "El Abolengo", "La carra", "Flor de Pazos" y "Cobardías"—no viene a Cuba con un propósito de lucro: un puro sentimentalismo de arte le guía. En vez de perseguir como tantos otros, el vellocino de oro, se apercibe a poner en nuestras almas—con sus producciones admirables y tal vez con sus discursos—el oro de su talento, de su facundia y de su emotividad.

El DIARIO DE LA MARINA, que quizás se adelanta en el saludo a los otros colegas, porque es en nosotros muy explicable esta efusión—hace llegar al insigne creador de "Fantasmas" y de "La Casa de la Troya" el homenaje de estas líneas....

Linares Rivas—que estrenará en Cuba dos comedias inéditas "Frente a la vida" y "Almas Brujas"—arribará hoy a la Habana, como decíamos antes, en el vapor "Montevideo", en unión de la Compañía del Teatro Lara de Madrid.

Wilson notifica a los gobiernos aliados su oposición al plan propuesto para solucionar el problema del adriático

Los Estados Unidos no figurarán en la conferencia de la paz si no son consultados antes de resolver esta cuestión.

WILSON NO APRUEBA LA PROPUESTA SOLUCION DEL PROBLEMA DEL ADRIATICO

PARIS, Febrero 15.

Hugh C. Wallace, el embajador americano, según dice "Le Temps", entregó ayer al Ministerio de Estado un memorandum del Presidente Wilson en el cual dice que no puede dar su aprobación a la solución de la cuestión del Adriático propuesta por el Primer Ministro Lloyd George; solución que ha sido sometida a la consideración de los Yugo-Eslavos. Agrega el periódico que un memorandum idéntico fué entregado al Ministerio de Estado inglés en Londres.

"Le Temps" dice que el Presidente Wilson ha dado a entender que los Estados Unidos no podrán continuar en la Conferencia si los aliados solucionan el problema del Adriático sin consultar a la nación americana.

LA CONTESTACION DE LOS PRIMEROS MINISTROS A LA NOTA DE WILSON

PARIS, Febrero 15. (Por la Prensa Asociada).

Los Primeros Ministros han redactado una contestación a la nota del Presidente Wilson sobre la cuestión del Adriático, contestación que será transmitida por conducto de los embajadores americanos en Londres y París, según dice un alto empleado del despacho del Primer Ministro Millerand, que llegó a París esta noche.

Se observa la mayor discreción respecto al contenido de la contestación, la cual no se publicará sino hasta después de que sea recibida por el Presidente de los Estados Unidos.

En los círculos oficiales, sin embargo, se prevé otra demora en la solución de la cuestión del Adriático como consecuencia del incidente.

El Primer Ministro Millerand ha convocado a sus ministros para el martes a fin de que oigan una exposición de las negociaciones de Londres. También hará una declaración sobre la situación diplomática a la Comisión de Relaciones Exteriores del Senado.

LO QUE SE DICE EN WASHINGTON

WASHINGTON, Febrero 15.

Mientras los funcionarios de la Casa Blanca se negaban a decir nada sobre lo publicado por "Le Tepms" de París, que dice que el Presidente Wilson en un memorandum dirigido a los Ministros de Estado francés e inglés había desaprobado las últimas proposiciones para la solución de la enojosa cuestión del Adriático, no se dejaba de sentir cierto recelo en vista de que no se había confirmado ni desmentido que los Estados Unidos habían dado a conocer una vez a los gobiernos aliados su actitud en este asunto.

La desaprobación de la proposición más reciente, que fué presentada por el Primer Ministro Lloyd George, y que hacía de Fiume una ciudad libre bajo la Liga de las Naciones, adjudicando a Italia como recompensa una faja de terreno hacia el Sur desde Trieste, estaría enteramente conforme con la actitud asumida por el Presidente Wilson en París de que Fiume debe pasar a manos de los yugo-eslavos.

MAS SOBRE EL MEMORANDUM DE WILSON

PARIS, Febrero 15.

En su memorandum el Presidente Wilson critica el plan de Mr. Lloyd George, según fué presentado a los yugo-eslavos por el Consejo Supremo el día 10 de Enero. El Presidente ha estudiado el plan; pero declara que no puede aprobarlo oponiéndose especialmente a la idea de dar a los yugo-eslavos la opción entre este plan y la ejecución pura y simple del pacto de Londres.

Además, según "Le Temps", el Presidente [illegible] Lloyd George se separa demasiado del memorandum redactado en Londres en el mes de Diciembre pasado por los Primros sMinistros Lloyd George y Clemenceau con la colaboración del representante americano.

El memorandum fué examinado inmediatamente por los jefes de los gobiernos italianos.

PROPOSICION HUNGARA AL AUSTRIA

VIENA, febrero 15.

El Ministro Húngaro ha entregado al canciller Trenner una nota proponiendo un plebiscito en la Hungría occidental para determinar la disposición de ese territorio(que se ha asignado a Austria, pero que Hungría lo reclama por motivos históricos. Se propone que Hungría y Austria se comprometan a tomar en consideración una votación popular sobre esta cuestión como solución final de la misma.

EL ASUNTO LANSING-WILSON Y LA PRENSA FRANCESA

PARIS, febrero 15.

Aunque los periódicos de París han publicado en lugar prominente los despachos que anuncian la dimisión del Secretario Lansing y su corresponden cia con el Presidente Wilson muy pocos son los que han comentado el asunto editorialmente.

La noticia llegó demasiado tarde para los periódicos de la mañana de ayer, que se imprimieron una hora antes de la acostumbrada a causa de la ley sobre el ahorro de la luz del día.

Le Journal dice que es "un ejemplo notable de un régimen autocrático con fachada democrática".

"El Presidente Wilson, continúa el periódico, después de su misteriosa enfermedad, llega a la conclusión de que el Secretario Lansing durante su ausencia ha estado gobernando cuando deseaba gobernar Lansing y le ha impedido. La representación nacional y el sentimiento popular no son ni siquiera consultado para llegar a una decisión en la cual el mismo Luis XIV hubiera procedido con más formalidad.

En su editorial sobre el incidente La Libre Parole dice:

"El Presidente Wilson que ha gobernado a su país durante siete años, sin la menor consideración para la representación nacional que lanzó a América a la guerra después de haber sido electo a base de un programa de paz, acusa, después de una misteriosa enfermedad a su ministro de Estado de gobernar autocráticamente durante su ausencia. ¿No es esto risible? Mr. Wilson ha causado la impresión desde hace algunos días de que se está preparando para "cambiar de casaca". ¿No es esta degradación de Mr. Lansing el primer paso?"

RENUNCIA DEL GABINETE SERBIO

BELGRADO, febrero 15.

El gabinete presidido por el primer ministro Liouba Davidovitch, renunció hoy por haberse negado el príncipe Regente Alejandro a disolver la actual representación nacional provisional y a ordenar elecciones para una Asamblea Nacional Constituyente.

El Ministerio de Davidovitch se formó el día 16 de agosto pasado.

Una comunicación oficial relativa a la renuncia del gabinete dice:

"No habiéndose dignado el príncipe regente a aceptar la proposición del gobierno leal para disolver la Asam-

Continúa en la OCHO, columna 1a.

Cablegramas de España

El ministro de marina dice que tiene preparados los barcos para acudir a Barcelona si es necesario

EL MINISTRO DE MARINA ESTA PREPARADO

MADRID, Sábado(Febrero 14. (Por la Prensa Asociada).

El Ministro de Marina sostuvo una larga conversación con el Presidente del Consejo de Ministros esta tarde.

El Ministro de Marina informó al Jefe del Gobierno que estaba preparado, en caso de necesidad para dar las órdenes convenientes para el traslado de los principales barcos de guerra surtos hoy en Cádiz y Cartagena a Barcelona.

EL REINADO DE MOMO EN MADRID

MADRID, Febrero 14. (Por la Prensa Asociada).

El carnaval en Madrid, que empezó esta noche y continuará durante cuatro días promete ser más regocijado que los de los años anteriores, a pesar de la crisis política y del malestar industrial.

España posee dinero en abundancia y no sufrió verdaderas privaciones durante la guerra, por más que las incertidumbres de la situación internacional han contribuído en años recientes a perturbar su regocijo y sosiego.

Todos los teatros y bailes de disfraz estuvieron muy concurridos esta noche. Los varios grupos políticos se reunieron vestidos con vistosos trajes de disfraz en diferentes barrios de la ciudad, mientras la alegría popular iba en aumento a medida que transcurrían las horas.

En el paseo de La Castellana, se han construído glorietas para los espectadores del paseo final y entonces se adjudicarán premios ofrecidos por el Ayuntamiento y las varias sociedades y por los mejores trajes y las carrozas mejor engalanadas.

Se hicieron grandes preparativos para las fiestas habiendo llegado un tren cargado de flores a Madrid hoy.

Los bailes que empezaron esta noche continuarán casi sin interrupción hasta el miércoles.

CONSECUENCIAS DE UNA INTRIGA AMOROSA

SAN SEBASTIAN, Febrero 14. (Por la Prensa Asociada).

Un argentino de apellido Purtleman fué gravemente herido hoy por un vecino de San Sebastián muy conocido. Dícese que el suceso es resultado de un intriga amorosa.

OTRA HUELGA EN PERSPECTIVA

ZARAGOZA, Febrero 14. (Por la Prensa Asociada).

En una reunión de maquinitas de las líneas del ferrocarril del Norte celebrada esta noche se resolvió abandonar el trabajo el día primero de marzo si no se accede a las demandas de aumento de jornales y mejores condiciones para el trabajo.

HUELGA DE PANADEROS EN CADIZ

CADIZ, Febrero 14. (Por la Prensa Asociada).

Los panaderos de Cádiz se declararon en huelga hoy. Hasta ahora no se ha anunciado ningun incidente.

NEGOCIACIONES ENTRE PATRONOS Y OBREROS

GIJON, Febrero 14. (Por la Prensa Asociada).

Hoy se iniciaron las negociaciones entre los sindicatos de trabajadores y los patronos para solucionar las actuales dificultades.

PERTURBACIONES EN SEVILLA

MADRID, Sábado, Febrero 14. (Por la Prensa Asociada).

Noticias de Sevilla dicen que han estallado perturbaciones entre los trabajadores agrícolas.

SE VUELVE A ABRIR EL CENTRO OBRERO DE VALENCIA

VALENCIA, Febrero 14. (Por la Prensa Asociada).

Las autoridades permitieron hoy que se volviese a abrir el centro de trabajadores cerrado por la policía el miércoles pasado después del arresto de los Presidentes de todos los sindicatos obreros de Valencia.

EL TRIBUNAL SUPREMO Y LA TUTELA DEL INFANTE ALFONSO DE ORLEANS

MADRID, Febrero 14. (Por la Prensa Asociada).

El Tribunal Supremo empezó hoy a considerar la cuestión de si está o no facultado para decidir si el Infante Alfonso de Orleans y Borbon debe ser sometido a tutela, debido a sus hábitos de prodigalidad.

El infante renunció a sus títulos y a los privilegios anexos a él en el mes de noviembre pasado.

HUELGA EN LOS MATADEROS DE BADAJOZ

BADAJOZ, Febrero 14. (Por la Prensa Asociada).

Los empleados municipales que dirigen los trabajos en los mataderos se han unido a los veterinarios locales para declararse en huelga causando grandes perjuicios a los establecimientos de víveres finos que constituyen un ramo importante del comercio en esta ciudad.

REINA LA TRANQUILIDAD EN TODA ESPAÑA.—MILANS DEL BOSCH LLAMADO A MADRID

MADRID, Febrero 15. (Por la Prensa Asociada).

Noticias de toda España recibidas por el Ministro de la Gobernación hoy por la mañana indican que reina la tranquilidad en todas partes.

El ex-Capitán General de Cataluña, Milans del Bosch ha sido llamado a Madrid y puesto a disposición del Ministerio de la Guerra sin nombramiento definido.

REPENTINO CAMBIO DE LA TEMPERATURA EN MADRID

MADRID, Febrero 15. (Por la Prensa Asociada).

El cambio repentino de la temperatura, que ha bajado bastante, ha sido causa de gran descontento entre los alegres grupos carnavalescos.

El tiempo sigue siendo seco, sin embargo, y las calles presentaban alegre aspecto hoy, con la llegada de muchos forasteros de los distritos rurales.

DOS OPINIONES SOBRE LA CRISIS MINISTERIAL

MADRID, Febrero 15. (Por la Prensa Asociada).

Hay aquí dos opiniones acerca de la crisis ministerial

El periódico A B C, que refleja la opinión conservadora dice que todo se arreglará satisfactoriamente y que el gabinete continuará en el poder hasta la aprobación del presupuesto. El exPresidente del Consejo de Ministros señor Maura y sus partidarios apoyan al gabinete.

Por otra parte, los grupos liberales declaran que la situación sigue siendo seria y preveen críticos momentos que pueden presentar dificultades imposibles de solucionar, antes de que vuelva a reunirse las Cortes el martes.

PROTESTA DE LOS COMERCIANTES DE CAIBARIEN

Caibarén, Febrero 15.

DIARIO.—Habana.

Los comerciantes importadores de ésta reuniéronse ayer para protestar ante el Administrador de la Aduana de este puerto por el aumento de la tarifa de los almacenes afianzados y del maltrato que reciben las mercancías.

El Corresponsal.

UN RADIOGRAMA

(Vía Radio.)

S. S. "Montevideo"

CHAPARRA, febrero 15, a las 6 p. m.

DIARIO MARINA

Habana.

Afectuosos saludos llegamos martes, Andrés Mena, Oligario Nalda Esteban Betancourt A. Alvarez, Néstor de la Torre, Laureno Madina, Benito Robacoba, Monterrios Pbro., Vo nancio Ortiz.

El primer oficial de una goleta quería matar la tripulación

(Juzgado de Guardia)

En las primeras horas de la noche de ayer, fué conducido al Hospital de Emergencias, George Smith, tripulante de la goleta "J. R. Ralston", donde ostenta el cargo de primer oficial, para ser asistido de dos heridas graves en la cara y fenómenos de conmoción cerebral, siendo calificado su estado de gravedad.

Walter E. Wasons, capitán de la nave, refirió a la policía que Smith, que al parecer tiene perturbadas sus facultades mentales, quiso reñir ayer y matar a la tripulación, y que las lesiones que presenta se las produjo al caerse de la escalera que conduce al camarote, dándose un golpe contra una mesa.

Lesionada grave por un tranvía

La joven Ana Vinagre y Delgado, de 14 años de edad y vecina de la Ave

Continúa en la OCHO, columna 5a.

El banquete-homenaje a Osvaldo Valdés

Asistió el vice-presidente de la República

Ayer domingo tuvo efecto en la villa de Güines, el almuerzo homenaje al estimado compañero en la prensa, señor Osvaldo Valdés de la Paz, Director de "Diario Cubano".

Al acto asistieron más de cien comensales, entre ellos de esta capital el señor Vicepresidente de la República, general Emilio Núñez, el Representante José González, el doctor Emilio Núñez Portuondo, el coronel José D'Estrampes, la Redacción en pleno del colega y otras muchas significadas personas.

Concurrió también una nutrida representación de la prensa habanera.

Valdés de la Paz que ha escalado la Dirección del "Diario Cubano" por sus merecimientos, ha merecido este homenaje de sus compañeros y amigos, por el que le reiteramos nuestras felicitaciones y enhorabuena.

PAGINA MERCANTIL

SE ALQUILAN

Departamentos para Oficina

Aguiar 86, entre O'Reilly y Obispo.

Edificio: Banco de la Libertad

Teléfonos A-8940 y A-7400.

MENDOZA Y Co.

BANQUEROS

El hecho de ser esta la única casa Cubana con puesto en la Bolsa de Valores de Nueva York (NEW YORK STOCK EXCHANGE,) nos coloca en posición ventajosísima para la ejecución de órdenes de compra y venta de valores. Especialidad en inversiones de primera clase para rentistas.

ACEPTAMOS CUENTAS A MARGEN.

PIDANOS COTIZACIONES ANTES DE VENDER SUS BONOS DE LA LIBERTAD

Obispo 63. Teléfonos: A-5957. A-9624. A-2416.

INFORME SOBRE EL MERCADO AZUCARERO

(POR LAMBORN Y CO).

Febrero 6 de 1920.

La situación azucarera

Puesto que las condiciones obreras en Cuba han mejorado es posible tomar una perspectiva optimista sobre la situación azucarera. Los últimos cables de la isla nos informan que las huelgas del puerto de la Habana y la de los ferrocarriles, han quedado arregladas y que los trabajadores están regresando a su trabajo. La huelga de los estibadores en Sagua ha quedado rreglada y también informan de los otros puertos de Cuba que todas las dificultades obreras se han arreglado. En la Habana, el tráfico de la ciudad se ha reasumido, y tanto los trenes de carga como los de los pasajeros están en completa operación. Los cables de Cuba nos comunican que se espera que para fines de esta semana se normalicen todas las condiciones de la isla, o al menos para el próximo lunes.

La desfavorable situación obrera en Cuba, sin embargo, se ha reflejado en este mercado durante la semana pasada pues ha impedido que el azúcar venga aquí con la liberalidad que el movimiento de la nueva zafra justificaba. Ahora que las condiciones en la Isla se han normalizado, se espera que habrá una mejora material, especialmente cuando hay un gran número de vapores en varios de los puertos cubanos que pronto estarán en posición de traer azúcar para acá, o obstante es imposible tomar una perspectiva optimística, especialmente con respecto a los suministros del azúcar refinado por lo menos para el resto del presente mes.

En Cuba las dificultades obreras en los ferrocarriles se reflejaron por una baja en los recibos, los embarques a los puertos aproximadamente 117.000 toneladas, una reducción de unas 25.000 toneladas comparadas con la semana anterior. Siete centrales han comenzado a trabajr durnte la sejana y el total de ellas ahora que están moliendo caña es de 183. La producción visible hasta fines del mes de enero es de 679.608 toneladas comparadas con 452.618 toneladas hasta el mismo tiempo en el año pasado. A pesar de las dificultades en la isla, las exportciones han sido gratamente grandes totalizando 93.0000 toneladas de las cuales más de 75.000 fueron para los Puertos del Atlántico. La mayor parte de los embarques sin embargo, han sido de varios puertos de fuera donde las dificultades obreras no fueron tan severas como en la Habana.

El señor H. A. Himely, bajo fecha de 19 de enero comenta la situación de Cuba, como sigue:

"El tiempo ha continuado muy bueno y seco en toda la isla, desde nuestro último informe y la cosecha de la zafra va progresando muy favorablemente y con un resultado satisfactorio de azúcar. El total de los ingresos en los puertos hasta la fecha montan a 431.997 toneladas, comparadas con 260.928 toneladas sin este mismo tiempo el año pasado y con 294.626 toneladas en 1918.

Mientras que el tiempo seco ha prevalecido durante el mes de diciembre y hasta ahora en enero ha sido muy favorable para la cosecha no ha sido tan bueno como se hubiera deseado para el crecimiento de la caña. Generalmente hay sempre una cantidad de lluvia durante los dos meses mencionados: el año pasado fué considerable, caussando en algunas veces una interrupción en las operaciones de la mollenda en algunos distritos pero en este año el tiempo ha sido bastante seco y es de esperarse para el bien d los campos de caña, que caiga alguna lluvia antes de mucho tiempo, pues la necesidad de la misma se está notando en un número de distritos y especialmente se necesita para la plantación de la primavera. Se han hecho algunas quejas por los plantadores de l falta de carros para llevar el azúcar a los puertos; esto es debido en parte a la tardanza experimentada en recibir el material rodante pedido de las factorias.

La zafra de caña de Louisiana

El Louisiana Planter, bajo fecha 31 de enero comenta la zafra de Caña como sigue:

"En Louisiana las lluvias persistentes han puesto una paralización a toda clase de trabajo en los campos. Ha llovido prácticamente todos los días de la semana pasada y el terreno está completamente mojado. No hay ninguna indicación de cambio de tiempo. Por lo tanto se ha adoptado una política de espera, siendo forzada sobre los plantadores de azúcar, quienes naturalmente están impacientes sobre la situación pues tenian el plan de tener la mejor zafra y necesitan toda la ayuda que puedan obtener del tiempo".

Condiciones del mercado belga

Avisos de Amberes bajo fecha 6 de enero, nos dicen que el mercado allí continua firme sin ofertas ningunas por existencias o azúcares futuros. Ni los comerciantes exportadores, ni los fabricantes están interesados en los futuros. Todos quieren entregas inmediatas. El hecho de que América ha obtenido una cantidad de azúcar blanco ha dado vigor al mercado, haciendo a los tenedores más indiferentes. Con respecto al consumo doméstico, estos avisos dicen que el mismo será suminitrado por su propia producción, pero los refinadores y fabricantes que tienen licencias de exportación, en contra de compras de crudos y refinadas para importar están de tiempo en tiempo en el mercado, no obstante que se adhieren como hasta aquí a consecuencia de los precios altos a la política de "mano a boca".

Las ventas sobre derecho de mollenda han tenido lugar a 16.85 para febrero, marzo y a 16.36 para marzo y abril con ofertas moderadas a esos precios. También hay ofertas de Cristales del Brasil y Belga y granulada holandesa a unos 17 1/2 c.

Azúcar refinada

En el territorio de azúcar de remolacha hay muchas quejas de dificultades en los embarques de azúcar debido a la falta de equipo ferrocarrilero. En el territorio de Chicago se dice que están en urgente necesidad de azúcar.

Todas las ofertas de refinada de plantación en New Orleans, hecha de crudos importados, están siendo absorbidos y el producido de las factorias para la primera mitad del año se dice que está ya todo comprometido. Ventas moderadas de segundas han tenido lugar durante la semana. Los refinadores de caña, tienen dificultades por la limitadas llegadas de los crudos.

Café

El mismo sentimiento variable que ha prevalecido en otros mercados han estado en evidencia en el café y en los precios han estado bajo, oferta presión declinando 130 a 181 puntos comparados con las cotizaciones finales del viernes pasado. Al cerrarse esta noche los precios fueron de 71 a 132 netos más bajos por la semana, habiendo tomado lugar un moderado mejosamiento.

El sentimiento en el mercado es en su mayor parte alcista, basado en la creencia de que todas las mercancias deberán tener un periodo de descenso. Los valores del café, sin embargo, han caído aproximadamente 4c. por libra del alto nivel del último noviembre. Durante la semana el mercado estaba en su mayor parte bajo la influencia de la debilidad de la libra esterlina y de otros tipos de cambio extranjeros. Corrieron rumores de que los compradores de Scandinavia han cancelado sus compras de 40.000 sacos hecho aquí a principios de enero, por no haber podido arreglar créditos y se temia que otras compras extranjeras hayan sido canceladas. La debilidad en los cambios han creado un sentimiento pesimista con respecto a las compras extranjeras en el Brasil y en algunas partes se siente que la presión por parte de los embarcaroderi para vender pueda forzar los precios hacia abajo. Recientemente, los informes que corren son de que el gobierno brasileño han retirado el balance de sus existencias, que se dicen ser unos 1.658.000 sacos. No se ha obtenido ninguna confirmación sobre esto, pero muchos comerciantes creen que cualquier mejoramiento en los precios traerán otra vez ofertas del gobirno por los cafés de su propiedad.

Un cable reciente del Brasil calcula que la cosecha de Santos será de un maximum de unos 8.000.000 sacos. Hace unas cuantas semanas los cables del Brasil predecian una cosecha de 9.500.000 sacos.

Las condiciones de los mercados de café del exterior dominan en la actualidad la atención de los negociantes a causa de la incertidumbre de las evoluciones financieras de Europa y la situación actual del mercado americano, por consiguent no deben tomarse en cuenta las transacciones que en la actualidad se hacen de ese grano.

CIRCULARES COMERCIALES

LOPEZ Y AMIGO

Con efectos retroactivos al 31 de agosto del año pasado ante el notario de esta capital, doctor Marcos A. Longa, quedó disuelta la sociedad de López y Amigó, que giraba en esta plaza en los ramos de armería niquelados grabados y estampados, ha biéndose hecho cargo de la continuación de la misma, así como de todos los créditos activos y pasivos el señor José Ma., López.

GARCIA Y COMPASIA

Por vencimiento del término social ha quedado disuelta la sociedad de García y Compañía S. en C. constituyéndose con efectos retroactivos al 1i. de Enero del presente año ante el Notario de esta Capital señor Luis A. Muñoz y Rodríguez, una nueva sociedad que se ha hecho cargo de los créditos activos y pasivos de la disuelta para continuar todos los negocios de la misma, en el Almacén de Sombreros establecido en Muralla número 49, en esta Capital.

Dicha sociedad girará bajo la razón social de García y Compañía integrándola con el carácter de negocios gerentes con el uso de la firma social los señores: Francisco García Muñiz y Manuel González Sánchez, y como socio industrial el señor Agustín del Collado León, a quien han conferido poder para que los represente en todos sus negocios.

CIRCULAR

Camajuaní, Enero 22 de 1920.

El señor Carlos Cartaya, dueño y fundador del establecimiento del epígrafe, falleció en esta villa en el día de ayer.

Al participarle esta dolorosa noticia, tenemos el honor de comunicarle que por la necesidad del curso de los negocios, sus herederos, que lo son su viuda oña Buenviaje Abreu y sus legítimos hijos Doña Flora, Don Carlos Amado y Doña Juana Cartaya Abreu, por escritura otorgada hoy ante el Notario de emedios Doctor Joaquín del Río y Balmaseda, haciéndonos cargo de todos los bienes del extinto, con sus créditos activos y pasivos, hemos decidido continuar los negocios del causante, con la denominación de Viuda e Hijos de Carlos Cartaya; y conferido poder general para administración de esos bienes y sus dependencias, al coheredero Don Amado Cartaya y Abreu, de cuya firma al pié, le rogamos tome nota.

Suplicamos a usted se sirva dispensarnos la misma confianza que a nuestro antecesor, (q. e. p. d.) y quedamos respetuosamente de usted

Viuda e Hijosc de Carlos Cartaya.

Santiago de Cuba, 24 de Enero de1920.

Señor Director del DIARIO DE LA MARINA.
Habana.

Muy señor nuestro:

Ponemos en su conocimiento que por escritura de esta fecha otorgada ante el Notario de tsta Ciudad doctor Teobaldo Rosell Silveira como sustituto de su compañero el doctor Tomás F. Puyans y Núñez, se han separado por mútuo acuerdo, de la sociedad de Valentín Valls y Campoñía Sociedad en Comendita: los señores Francisco Larrea y Aramburza y Carlos Vinaixa y Pellisa sócios gerente y colectivo respectivamente por haber tomado por su cuenta la Sucursal que teníamos en la plaza de Manzanillo, hallándose cargo del activo y pasivo de la misma con fecha primero del actual, y que también se han esperado de la sociedad los comandtarios señora Dolores Roca Viuda de Ribera y los menores Joaquín, Fernando y Valentín Valls y Serra representados por su legítima madre la señora María Serra viuda de Valls.

En virtud de las modificaciones introducidas en el pacto social han asumido la gerencia nuestros socios colectivos Manuel Barriol y Oliver, Fermín Nadal y Balada, y Felipe Esteban y Castillo, los que, en unión del que lo era desde su constitución, señor Valentín Valls y Grau tendrán a su cargo en lo sucesivo la administración y la firma de la sociedad.

Sírvase tomar buena nota de las firmas de los nuevos gerentes y esperando que continuará nuestras relaciones mercantiles quedamos affmos y S. S.

Valentén Valls y Compañía.

RIVAS Y COMPASIA

Ante el Notario de esta ciupdaod, doctor omás Salaya, ha tenido efecto la disolución de la firma: Rivas y Compañía, por expiración del contrato social. En el mismo acto y con efecto retroactivo al primero de Enero se constituyó una sociedad colectiva, bajo la misma denominación: Rivas y Compañía, colmo sucesores y continuadora de la extinguida, de cuyos activo y pasclo se ha hecho cargo, con dedicación a todo negocio de lícito ocmercio y radicación en el antiguo domicilio social de Cuba número 67.

La nueva entidad ha sido integrada con el carácter de gerentes, por los señores José Rivas y Rius, Luis E. Aizcorbe y Blanco, José Trens y Rivas y Oscar M. Aizcorbe y Alfonso, de cuyas firmas al pié, rogamos tomar nota.

SERVANDO PRUNEDA Y COMPASIA

En Pinar del Río por escritura otorgada ante el Notario de aquella ciudad doctor Angel Fernández Gubieda y Calleja, y con efecto retroactivo al día 1o del año actual han reformado la sociedad de Servando Pruneda y Compañía dando ingreso en la misma como Socio Gerente al señor Isidro Pruneda y F. Villa de Rey, cuya firma aparece al pié de esta circular.

Al propio tiempo, por escrtura otorgada ante el mismo Notario, han conferido poder a su socio industrial señor Alfredo Blanco y García.

El señor Isidro Pruneda, firmará S. Pruneda y Ca.

El señor Alfredo Blanco firmará S. Pruneda y Ca.

Mendoza y Cía.

BANQUEROS

Cuentas Corrientes-Cuentas de Ahorros, Giros

PIGNORACIONES Y DESCUENTOS.

OBISPO, 63.

Teléfonos A-2416, A-5957, A-9624

Diario de la Marina

S.A.

De acuerdo con lo que previenen los Estatutos y cumpliendo lo dispuesto por el señor Presidente, cito, por este medio, a los señores accionistas del DIARIO DE LA MARINA (S. A.), para la Junta General reglamentaria que, como continuación de la celebrada el día 9 del actual, ha de tener lugar el Lunes, 23 del corrinte mes y año, a las cuatro de la tarde, en el edificio social.

Habana, 11 de Febrero de 1920.

El Secretario,
Joaquín PINA.

Aceite Puro de Oliva

Clase extra refino

Marca CONILL, Barcelona

La más antigua y acreditada que viene a Cuba.

Receptores:

Carbonell y Dalmau, S. en C.

San Ignacio 21.

C 829 20t-22E. v 23 f.

Suscríbase al DIARIO DE LA MARINA y anúnciese en el DIARIO DE LA MARINA

N. GELATS & Co.

AGUIAR, 106-108. BANQUEROS. HABANA

Vendemos CHEQUES de VIAJEROS pagaderos en todas partes del mundo.

— Y —

CARTAS DE CREDITOS CIRCULARES en las mejores condiciones.

"Sección de Caja de Ahorros"

Recibimos depósitos en esta Sección, — pagando intereses al 3 % anual. —

Todas estas operaciones pueden efectuarse también por correo

"EL IRIS"

Compañía de seguros mutuos contra incendio.
Establecida en la Habana desde el año 1855.
Oficina en su propio Edificio. Empedrado, 34.

Esta compañía por una módica cuota, asegura fincas urbanas y establecimientos mercantiles, devolviendo a sus asociados el sobrante que resulta en el año, después de pagados los gastos y siniestros:

Valor responsable de las propiedades aseguradas.	$70.067.046.54
Siniestros pagados hasta la fecha.	" 1.814.115.26
Cantidad que se está devolviendo a los asociados como sobrantes de los años 1914 a 1918	" 184 054.24
Importe del fondo especial de reserva, garantizado con propiedades, hipotecas constituídas, Bonos de la República, Láminas del Ayuntamiento de la Habana, Acciones de la Havana Electric Railway Light & Power Co., Bonos del 2o., 3o., y 4o., Empréstitos de la Libertad y efectivo en Caja y los Bancos.	" 619 422.90

Habana, 31 de Enero de 1920.

El Consejero Director:
Antonio González Curquejo.

C1439 alt. 10d.-8

Casa Turull

IMPORTADORES DE
ACIDOS, PRODUCTOS QUIMICOS, DESINFECTANTES.
ABONOS, INSECTICIDAS, PINTURA.

Materias Filtrantes y Blanqueadoras para Azúcar.

MATERIAS PRIMAS PARA INDUSTRIAS.

THOMAS F. TURULL Y Ca.

Teléfonos A-7751, A-6368, A-4287

Muralla, 2 y 4. Habana. 170 Broadway, New York

SEA VD. INMUNE

No nos cansaremos de proclamarlo: con un organismo sano y fuerte se consigue la inmunidad de muchas enfermedades; en cambio, en cuerpos pobres y raquíticos hacen presa los microbios fácilmente.

La INFLUENZA, enfermedad reinante en el mundo entero, está haciendo numerosas víctimas, especialmente en los organismos que no pueden hacer resistencia al mal. Con una sangre purificada por el Purificador SAN LAZARO se pueden prevenir los ataques de la enfermedad.

El Purificador SAN LAZARO es un activo y poderoso vigorizador de los más importantes órganos del cuerpo humano, regulariza las funciones digestivas y convierte la sangre débil y escasa en rica y abundante. Pídaselo a su boticario.

C 1141 alt. 3d-5

ALPARGATAS CON REBORDE

TELF. EL IRIS I-1437

AGULLÓ

229

El Dr. JUNCO ANDRE

Participa por este medio a sus amigos y clientes, que desde el día 16 del corriente mes de Febrero dará consultas, de 3 a 5 p. m. en Enrique Villuendas (antes Concordia), 175, esquina a Oquendo.

Gratis: los Lunes, Miércoles y Viernes.

5185 15 f.

DR. FEDERICO TORRALBAS
ESTOMAGO, INTESTINO Y SUS ANEXOS

Consultas: de 4 a 6 p. m. en Empedrado, 5 entresuelos.
Domicilio: Línea, 13, Vedado.
Teléfono F-1257.

Atención Ganaderos y Hacendados

EN LA FINCA "LA VENTA" ESTACION DE CONTRAMAESTRE. ORIENTE.

TENGO

ganado peli-fino, raza de Puerto Rico propios para bueyes de tres y cuatro años; novillas, peli-finas, raza de Puerto ico, propias para la crianza Ejemplares escojidos para Padrota.

GANADO DE COLOMBIA

para bueyes y vacas lecheras, colombianas, novillos colombianos para mejora, de Cartagena, Coveña y Zispata

GANADO VENEZOLANO

para bueyes de Guanta y Puerto Cabello.

Puedo entregar cargamentos completos de ganado para hierba de Colombia y Puerto Cabello en cualquier puerto de la costa sur de Cuba.

Para más informes, dirijanse a J. F. Ferrer. Lacia alta, 8, Santiago de Cuba.

DINERO AL 1 Por 100

BANCO DE

PRESTAMOS SOBRE JOYERIA

Consulado 111.-Tel. A-9932

Intercontinental Telephone y Telegraph Co.

Musso System

PROXIMAMENTE QUEDARA INSTALADO EL TELEFONO PARA COMUNICARNOS CON LOS ESTADOS UNIDOS, Y DESPUES SE TENDERAN OTROS CABLES A EUROPA, HASTA QUEDAR ENLAZADAS TODAS LAS NACIONES DEL MUNDO CIVILIZADO, POR UNA VASTA RED TELEFONICA Y TELEGRAFICA QUE NOS PERMITIRA COMUNICARNOS DESDE NUESTRO PROPIO DOMICILIO CON CUALQUIER PARTE DEL GLOBO.

APRESURESE A SUSCRIBIR ACCIONES DE ESTA COMPAÑIA Y A LA VEZ QUE COADYUVARA A LA IMPLANTACION DE UNA GRANDIOSA OBRA QUE BENEFICIARA NOTABLEMENTE AL MUNDO ENTERO, OBTENDRA USTED GRANDES RENDIMIENTOS.

HOY SE VENDEN LAS ACCIONES A $15.00 CADA UNA Y PROXIMAMENTE EXPERIMENTARAN NUEVA ALZA. NO LO DEJE, PUES, PARA MAÑANA.

Agente General para la Isla de Cuba:

Pascual Pietropaolo

Manzana de Gómez, Departamento 308 al 311. Apartado 1707. Habana

Millares de Enfermos

Padecen de Diatesis Urica. Esta con el cortejo de sus fenómenos, arenillas, cálculos renales, cólicos nefríticos, piedra de la vejiga, gota, reumatismo, etc., no es más que la detención de la nutrición; formándose acceso de ácidos úricos en lugar de urea, que es producto normal de la alimentación orgánica. El ácido úrico ya sólo, ya combinado con otras sales insolubles se depositan en el riñón y dan lugar a la arenilla. Esta arenilla al pasar a la vejiga produce el cólico nefrítico y por último allí en la vejiga amontonándose con otras arenillas análogas forman la piedra. Otras veces en lugar de realizarse este depósito en el riñón se verifica en las articulaciones y de ahí el origen de esos cólicos, gota, reumatismo y otros múltiples dolores, ciática, lumbago, jaquecas, etc., etcétera.

El BENZOATO DE LITINA BOSQUE es un remedio indicado en estas afecciones, pues haciendo solubles a ese ácido úrico y uratos, hace que fácilmente salgan de nuestro organismo sin dejar huellas y evitar así que lleguen a depositarse en nuestros riñones, articulaciones u otros órganos, productos de asimilación incompleta.

Espanta la influenza

Esa es una y no de las menos importantes cualidades buenas del Anticatarral Quebrachol del doctor Caparó. Espanta la influenza, porque como es una medicación anticatarrosa, cierra la puerta principal que para su entrada tiene la influenza.

Este mal, desgraciadamente muy conocido por sus millares de víctimas, entra casi siempre por un catarro, que no se cuida bien, y que luego se convierte en la Influenza, que tantos estragos hace.

Anticatarral Quebrachol del doctor Caparó es la medicación de los catarros y por eso es contra la Influenza. Oxigena la sangre, desinfecta las vías respiratorias, evita los catarros, purifica las vías pulmonares. En todas las boticas se vende.

Los catarrosos que siempre están sufriendo, se curan de una vez para siempre si toman Anticatarral Quebrachol del doctor Caparó porque la limpieza y desinfección que hace en sus vías pulmonares es verdaderamente eficaz.

C 1385 alt. 3d-16

Suscríbase al DIARIO DE LA MARINA y anúnciese en el DIARIO DE LA MARINA

BANCO NACIONAL DE CUBA

Capital	$ 5.000.000.00
Reserva y utilidades no repartidas.	9.007.482.96
Activo	145.579.273.90

GIRAMOS LETRAS PARA TODAS PARTES DEL MUNDO

El Departamento de Ahorros abona el 3 por 100 de interés anual sobre las cantidades depositadas cada mes.

PAGUE CON CHEQUES

Pagando sus cuentas con CHEQUES podrá rectificar cualquier diferencia ocurrida en el pago.

BANCO NACIONAL DE CUBA

113 SUCURSALES EN CUBA

EL BANCO POPULAR DE CUBA,

S. A.

Se ha trasladado ya a Cuba, 48, entre Tejadillo y Empedrado :: :: ::

c 1641 3d-15

ELECTRIFICACION DE INGENIOS

EFECTOS ELECTRICOS

MAQUINARIA PARA INGENIOS

Zaldo, Martínez & Co.

O'Reilly 26-28. - Teléfono A-2147.

90 c-1o.

JACINTO PEDROSO & Co.

BANQUEROS

AGUIAR, 65. Habana.

Pagos por cables, giros de letras a todas partes del mundo, depósitos en cuenta corriente, compra y venta de valores públicos, pignoraciones, descuentos, préstamos con garantía, cajas de seguridad para valores y alhajas, cuentas de ahorros.

Teléfonos: A-2481, A-7452, A-2976.

LA MERCANTIL

Compañía Nacional de Seguros

De orden del señor Presidente y por acuerdo de la Junta de Directores se convoca una Junta General Extraordinaria de la Compañía para el próximo día 21 del corriente a las cuatro de la tarde en el local social: calle de Aguiar, número 100 (entresuelo), con el fin de tratar de la reforma de los Estatutos de acuerdo con el artículo 33 de los vigentes.

Habana, 9 de Febrero de 1920.

GUSTAVO PINO,
Secretario.

C1497 4d-13

DIARIO DE LA MARINA

PRADO, NUM. 103.

DIRECTOR: JOSE I. RIVERO. ADMINISTRADOR: NICOLAS RIVERO Y ALONSO

FUNDADO EN 1832
DECANO EN CUBA DE LA PRENSA ASOCIADA

PRECIOS DE SUSCRIPCION:

HABANA		PROVINCIAS		EXTRANJERO	
1 mes	$ 1-40	1 mes	$ 1-50	3 meses	$ 6-00
3 Id.	„ 4-20	3 Id.	„ 4-50	6 Id.	„ 11-00
6 Id.	„ 8-00	6 Id.	„ 8-50	1 Año	„ 21-00
1 Año	„ 16-00	1 Año	„ 17-00		

APARTADO 1010. TELEFONOS, REDACCION: A-6301. ADMINISTRACION Y ANUNCIOS: A-6201. IMPRENTA: A-5334.

EL SUELDO DE LOS MAESTROS

Con el mismo ahinco con que apoyamos al magisterio oficial cuando buscaba la equiparación de los sueldos, lo apoyamos ahora que pretende el aumento de su retribución. La exorbitante carestía de la vida ha hecho mezquinos e insuficientes los haberes de que actualmente disfruta. Con setenta y cinco pesos nadie puede cubrir ni aún las primeras necesidades de la vida. La Cámara acaba de aprobar por este mismo encarecimiento creciente de las subsistencias el proyecto de ley en que se solicitaba el aumento de sueldo de los empleados públicos. ¿Cómo han de quedar rezagados y postergados los maestros que forman la vanguardia de los servidores de la República y que desempeñan en ella una de las más altas y trascendentales misiones: la de enseñar y educar?

Nosotros queremos y pedimos que al maestro público se le exija con más rigor, con mayor exactitud que a otros empleados públicos el cumplimiento de su deber. Nosotros queremos y pedimos que no suban a las aulas del Estado más que los aptos y los probos; los que hayan recogido suficiente caudal de luz y de saber para poder difundirlos en sus alumnos; los que posean salud de alma, amor al bien y a la justicia para poder amoldar a una norma recta el corazón de los futuros ciudadanos; los que sientan por el magisterio aquella vocación fervorosa y apostólica que, como decía el gran Luz y Caballero, los convierta en evangelios vivos. Nosotros queremos y pedimos maestros que en estos tiempos de confusión y de conmociones sociales orienten a la niñez hacia el camino del orden, de la disciplina razonable, de la fraternidad verdadera, libre de antagonismos de clases y de odios implacables. Nosotros deseamos maestros cuya labor regeneradora y moralizadora transcienda a las generaciones venideras de Cuba y las haga vigorosas y fuertes en su patriotismo, en la pureza de sus costumbres, en la conservación de sus creencias y tradiciones. Pero, para tener estos maestros, queremos y pedimos también que se los retribuya con justicia; que no se les regatee aquello que reclaman las más perentorias necesidades de la vida. Un maestro apremiado por la indigencia y hostigado por la penuria no puede sentir las fuerzas necesarias para llevar la carga pesada y fatigosa de su profesión; no puede, a pesar de su buena voluntad y de su celo, mantener vivo aquel calor de alma que necesita para ejercer su augusto apostolado y para arrostrar todas las molestias y todos los obstáculos de su labor educadora. El maestro pobremente retribuído se verá obligado a buscar en otros campos, en el de la política, por ejemplo, lo que no encuentra en el suyo.

El Secretario de Instrucción Pública ha prometido a los maestros ayudarlos y apoyarlos en sus deseos. También los apoya sin distinción de grupos políticos la prensa, porque el magisterio es una institución demasiado grande y demasiado elevada para que se reduzca a los límites estrechos del partidarismo sectario. En el Congreso han de encontrar los maestros públicos la misma benevolencia, el mismo afecto con que otras veces han atendido sus justas aspiraciones. Ningún elemento de la opinión pública puede oponerse a que el magisterio cuente, entre las angustias de la carestía que padecemos, siquiera los recursos necesarios para vivir sin los apremios de la necesidad y las torturas de la miseria. El país sabe que para tener maestros buenos es absolutamente indispensable que se les pague bien.

Banco Internacional

Capital autorizado: $ 10.000,000-00
Capital pagado: $ 5.000,000-00

Este Banco ha sido creado para contribuir al desarrollo y consolidación de la potencia mercantil e industrial de Cuba.

El artículo 18 de nuestros Estatutos declara terminantemente que "de los catorce Consejeros de la Institución, NUEVE serán siempre comerciantes e industriales establecidos en Cuba".

Cuando los clientes de este Banco necesitan eficaz ayuda, nosotros no les servimos por favor, sino por obligación.

CASA CENTRAL:
MERCADERES Y TENIENTE REY

90 SUCURSALES EN LA NACION 90

EL "LAKE OSWEGO"

Conduciendo carga general llegó ayer de Savannach y Jacksonville el vapor americano "Lake Oswego".

El homenaje a los señores Carbó y Lloredo

En el "Salón Ensueño" de "La Tropical" tuvo efecto ayer un almuerzo-homenaje ofrecido por sus correligionarios políticos a los señores Sergio Carbó y Francisco Lloredo, que aspiran, respectivamente a un acta de representante por esta provincia y a la Alcaldía de Marianao.

El acto, al que hubo más de cuatrocientas adhesiones resultó una prueba evidente de las grandes simpatías con que cuentan nuestros queridos compañero en la prensa, señor Carbo, y el señor Lloredo.

En un grato ambiente de cordialidad y simpatía se deslizó el almuerzo, que fué amenizado por una orquesta típica.

A la hora de los brindis usaron de la palabra, entre grandes aplausos, varios oradores que pusieron de manifiesto los merecimientos de los festejados que les hacen acreedores al triunfo en sus legítimas aspiraciones.

Lo que muy probablemente conseguirán, dadas las generales simpatías con que cuentan, dentro y fuera de su Partido, especialmente nuestro estimado compañero el señor Carbó.

Suscríbase al DIARIO DE LA MARINA y anúnciese en el DIARIO DE LA MARINA

Sociedades Españolas

HIJOS DE ESTRADA

Los "Hijos de la Estrada", celebrarán Junta de Directiva ordinaria el día 16 del corriente mes en su domicilio social, Palacio del Centro Gallego, a las 8 de la noche.

ORDEN DEL DIA

Acta anterior.
Balance y
Asuntos Generales.

CLUB DE LA COLONIA LEONESA

Hoy lunes a las 8 p. m., tomará posesión la Directiva del Club de la Colonia Leonesa.

CASAQUIN.

CLUB PILOÑES

En la elegante morada del Vicepresidente, don Angel Collado, Estevez número 27, celebró sesión ordinaria administrativa esta popular institución.

Bajo la presidencia del señor Aquilino Alonso, con asistencia del Presidente de Honor señor Santiago Toraño, y gran número de vocales y actuando de secretario Secundino Díaz y Espina.

Se lee el acta anterior siendo aprobada por unanimidad, asimismo es aprobado el balance de Tesorería, del que resulta que el pasado mes de enero, se han recaudado por concepto de cuotas quinientos diez pesos.

Después de discutirse ampliamente los asuntos que figuraban en el orden del día. Se trata sobre la adquisición de la finca, haciendo uso de la palabra a este fin los señores Santiago Toraño, Angel Collado, José Sierra, Rodrigo Espina; Secundino Díaz y otros y después de amplio debate reinando el mayor entusiasmo, se acuerda por unanimidad conceder un amplio voto de confianza a los señores licenciado don Ramón Fernández Llano, don Santiago Toraño, Segundo Pérez Sierra, Rufino Blanco, Presidentes de Honor de la sociedad y a los señores Aquilino Alonso, Angel Collado, Robustiano Díaz y el secretario señor Díaz, para que procedan a la adquisición, de dicha quinta, como más conveniente crean a los intereses colectivos.

Es nombrada una comisión con el encargo de visitar a los asociados que se hallan enfermos.

De Santiago de Cuba

Santiago de Cuba, Febrero 15, 9 p. m.

DIARIO.—Habana.

Con motivo de la llegada de los restos del general del Ejército Libertador Vidal Ducasse, se suspendió el baile infantil que se estaba celebrando en la aristocrática sociedad Club San Carlos, situada frente a la Casa Ayuntamiento, donde estaba preparada la capilla ardiente.

Esta mañana se efectuó el acto de la conducción de los restos al cementerio, siendo enterrados en el panteón de los mártires de la patria. Se le hicieron honores militares, asistiendo numerosas comisiones de veteranos, sociedades, prensa y un público numeroso. Al llegar el cadáver al lugar de su último descanso, habló en nombre de los veteranos el doctor Balanzo, haciéndosele por fuerzas del Ejército las tres descargas de reglamento.

Hoy amanecieron a media asta las banderas nacionales en los edificios públicos y particulares.

Se halla enfermo de gravedad el coronel Juan Vaillant, presidente de la sociedad Club San Carlos.

Esta tarde se efectuó un match de base ball entre las novenas "Central" y "Cuba", ganando la primera por seis carreras por cinco que hizo la segunda.

Esta mañana salió el vapor "Copal gioro" con 21,500 sacos de azúcar del central "Palma".

El vapor "Oberhugen" está cargando 25,000 sacos del central "América" y mañana cargará el vapor "Comadare Rollios" 11,000 sacos de los centrales "Palma" y "Oriente".

CASAQUIN.

De Instrucción Pública

NUEVO PROFESOR

Por el director del Instituto de Matanzas, don Domingo Rusiñol, ha sido propuesto al señor Secretario para la plaza de profesor supernumerario de idiomas de aquel centro docente el señor Edgardo Van Caneghem y García.

A sus antecedentes de cultura une el joven Van-Caneghem, la circunstancia de ser—ha tiempo—un eficaz auxiliar de su señor padre, Catedrático titular de Francés en aquel Instituto por lo que llega a ver cristalizada una nobilísima aspiración.

Le felicitamos.

PARA MAÑANA

Mañana lunes, a las diez a. m. tendrá lugar la primera sesión que ha convocado el doctor Aróstegui para preparar la convocatoria que determinó la construcción del audtiorium, por la comisión oficial, que la integran las señora María Teresa Montoe de Giberga, Presidenta de la sociedad Pro-Arte Musical; Dolores Luis de Feria, secretaria de actas de sea institución; el señor Secretario de Obras Públicas y el doctor Guillermo Tomás, como Presidente de la Sección de Música de la Academia Nacional de Artes y Letras.

Esta reunión se celebrará en el despacho del doctor Aróstegui.

PLANOS APROBADOS

Ayer fueron remitidos a la Secretaría de Obras Públicas los planos y la memoria para la construcción de nuevo edificio destinado a Escuela Normal para Maestros de Pinar del Río, aprobados ya por el doctor Aróstegui.

Una de las primeras gestiones que ha realizado el nuevo director de aquella Normal señor Boada Miquelba sido activar la tramitación de este asunto, tan interesante para el buen funcionamiento de la Normal pinareña, que en el próximo curso habrá llegado a su plenitud de matrícula.

EL NUEVO INSTITUTO DE MATANZAS

El director del Instituto de Matanzas, ha comunicado a la Secretaría de Instrucción Pública que según informa el ingeniero que dirige las obras del edificio en construcción para dicho Instituto señor Mario Lanza se propone ultimarlas en breve a fin de poder efectuar la inauguración el próximo día 20 de mayo.

DE INTERES PARA LA MUJER

La Junta de Educación de la Habana ha acordado crear aulas nocturnas para "mujeres", en las distintas Escuelas de esta capital. Una de ellas pronto empezará a funcionar en la Escuela Pública número 2 que está situada en Belascoain 124 frente a Campanario (Cuatro Caminos).

Se explicarán las mismas asignaturas que en las aulas diurnas.

Las horas de clase serán de siete a nueve y media de la noche.

La edad que se requiere para tener derecho a ingresar en estas aulas es de 15 a 60 años.

La enseñanza será completamente gratuita.

La fecha de la inauguración y demás pormenores e informes los puede suministrar la profesora del plantel señora Rita Flores.

PRENDAS HURTADAS

Martín Lobo y Valdés, vecino de Industria 99, denunció que al señor Antonio Huguet y Barreiro, le sustrajeron ayer en los muelles del Arsenal una cartera con dinero y una sortija todo lo que se justiprecia en más de dos mil pesos.

CINTAS
para máquinas
Underwood
Marca "J. P. B."
legítimas
de 12 yardas.
$ 10 DOCENA
(Franqueo adicional)

Mensualmente recibimos de fábrica y las garantizamos frescas.

J. Pascual-Baldwin
Obispo, 101

SOLO HAY UN "BROMO QUININA," que es LAXATIVO BROMO QUININA. La firma de E. W. GROVE se halla en cada cajita. Se usa por todo el mundo para curar resfriados en un día.

A LOS INGENIOS

Se ofrece un maquinista, jefe de taller, experto en instalaciones de maquinaria 20 años de práctica, buenas garantías.

Para informes Monserrate 29, Habana.

c 1617 aalt 4d 14

Dr. Gonzalo Pedroso

CIRUJANO DEL HOSPITAL DE EMERGENCIAS y del Hospital Número Uno.

ESPECIALISTA EN VIAS URINARIAS y enfermedades venéreas. Cistoscopia, cateterismo de los uréteres y examen del riñón por los Rayos X.

INYECCIONES DE NEOSALVARSAN.

CONSULTAS: DE 10 A 12 A. M. Y DE 3 a 6 p. m. en la calle de Cuba, 60
4728 29 f

Dr. Hernando Segui

CATEDRATICO DE LA UNIVERSIDAD
Garganta, Nariz y Oidos.
Prado, 38; de 12 a 3.

DR. JUAN ALVAREZ GUANAGA
Especialista en Sífilis y Enfermedades Venéreas
Consultas: de 12 a 3.
NEPTUNO, 114 (altos).
Teléf. A-6786
4719 alt. Imr.

Dr. J. Verdug

Especialista de París. Estómago e intestinos por medio del análisis del jugo gástrico. Consultas de 12 a 4. Consulado, 75. Teléfono A-5141.
C3277 alt. In.-16ab.

Dr. Claudio Fortún

Tratamiento especial de las afecciones de la sangre, venéreas y secretas, cirugía, partos y enfermedades de señoras. Inyecciones intravenosas, sueros, vacunas, etc. Clínica para hombres: de 7 y media a 9 y media de la mañana. Consultas: de 1 a 4. Campanario, 142. Teléfono A-8960.
3035 31 e

Doctora Amador.

Especialista en las enfermedades del estómago. Trata por un procedimiento especial las dispepsias, úlceras del estómago y la enteritis crónica, asegurando la cura. Consultas: de 1 a 3. Reina, 94 Teléfono A-6060 Gratis a los pobres. Lunes, Miércoles y Viernes.

NOTICIAS DEL PUERTO

Aprovechando la confusión de un incendio se dedicaron al robo.—Bergantín español denunciado por no traer patente sanitaria.—Los barcos que se esperan hoy

Amado Astengo vecino de Salvador 3, Antonio Sánchez, de Cuba 26; Candelario Quintana, de Tamarindo 16 y medio y Andrés Padrón, de Espada 24, fueron arrestados en el espigón de San Francisco donde estaban trabajando porque aprovechando la ciscunstancia de haberse declarado un principio de incendio en dicho espigón se dedicaron al robo.

El primero fué remitido al vivac.

EL "PATRICIO DE SATRUSTEGUI"

Hoy se espera de Veracruz el vapor correo español, "Patricio de Satrústegui" que trae carga general y pasajeros.

EL "CHICAGO"

El vapor francés "Chicago" se espera hoy de España con carga general y más de mil pasajeros en su mayor parte inmigrantes.

EL "MONTEVIDEO"

Procedente de Barcelona y escalas en Canarias y Puerto Rico se espera hoy con carga general y pasajeros el vapor correo español "Montevideo".

EL "BERWINVALE"

Con un cargamento de carbón mineral llegó ayer tarde el vapor inglés "Berwinvale" que pertenece a la Havana Coal Co.

UN BERGANTIN ESPAÑOL

Procedente de Barcelona, Alicante y Valencia llegó ayer el bergantín español "Muñizalba" que trajo un cargamento de obras del barro.

LA "DAVIDSON"

El pailebot americano "A. F. Davidson" llegó ayer de Pernambuco conduciendo un cargamento de maíz.

SI SUFRE DE ARTRITISMO, REUMA Ó GOTA,
TOME
PIPERAZINA LLOPIS
DE FAMA MUNDIAL
Y RECUPERARÁ SU ACTIVIDAD Y SALUD.
DE VENTA EN FARMACIAS Y DROGUERÍAS.
LABORATORIO DEL DR. A. LLOPIS - ROSALES, 8. MADRID.

No hay garantía contra la posibilidad de coger Influenza.

La Influenza, la Grippe y la Pulmonía

por lo general tienen su principio en un resfriado.

En cuanto sospeche Ud. que ha contraido un resfriado, habrá ganado la mitad de la batalla si CONOCE el remedio más eficaz que parará su progreso como una muralla—si lo toma a tiempo.

Pudiera Ud. atrapar un resfriado cuando se hallase lejos de una farmacia. Las personas de buen criterio se previenen contra los resfriados llevando consigo

KITATOS

conocido en todas partes como el remedio de precaución para los resfriados. Así como en un apuro una sábana mojada puede impedir el desarrollo de un gran incendio, dos o tres dosis de este tónico-laxativo-quinina obrador de maravillas expulsará el resfriado que, si se descuida abre a menudo el paso a la Influenza Española, la Pulmonía, Pleuresía, Reumatismo y a veces a la Tuberculosis. Cómprelo Ud. sin demora en cualquier farmacia.

THE SYDNEY ROSS COMPANY, NEW YORK, U. S. A.

Banco Español de la Isla de Cuba

(Fundado en el año de 1856)

MEMBERS AMERICAN BANKERS ASSOCIATION

Miembros de la Asociación de Banqueros Americanos

Oficina Central: Aguiar números 81 y 83

HABANA

Capital PAGADO	$ 8.000.000.00
Fondo de Reserva	" 4.000.000.00
Activo en 31 de Diciembre de 1919	" 146.787.019.01

Este Banco—que es el más antiguo de Cuba—realiza toda clase de operaciones bancarias y proporciona las mayores facilidades a sus clientes.

Admite depósitos en custodia, en Cuenta Corriente y de Ahorro, abonando por éstas un interés fijo de 3 por ciento anual, liquidable cada dos meses.

Expide giros y cartas circulares de crédito sobre todas las plazas comerciales del país y del extranjero, dando tipos muy ventajosos, especialmente para las de España, Islas Baleares y Canarias.

Arrienda Cajas de Seguridad reservadas para uso privado, cobrando por ellas desde cinco pesos en adelante, según tamaño.

Tiene OCHENTA Sucursales y gran número de Agencias distribuídas en el territorio de la República, por mediación de las cuales puede prestar toda clase de servicios bancarios.

Ofrece grandes y beneficiosas comodidades, en su bien montado departamento de cobros, a los particulares, comerciantes e industriales.

Velos de Cara

A 40 centavos el velo de última novedad, en malla de seda color negro o carmelita. Sin necesidad de ganchos ni alfileres se ajusta a la cabeza o al sombrero por medio de un elástico. Proteja el rostro y el peinado. El velo preferido para automóvil, teatro y paseo. Si desea recibirlo por correo remita dos centavos más para el franqueo

"ORBETA". Industria 106, casi esquina a Neptuno.
5211 16 f

TABLETAS KI-MOIDS PARA EL ESTOMAGO

Esta nueva preparación se ha puesto a la venta por la casa de la Emulsión de Scott, porque no había una medicina que ocupara el puesto. Verdad, hay infinidad de compuestos para el estómago. Pero KI-MOIDS se basa en un procedimiento curativo distinto de todos ellos. Por eso y por el hecho indudable de que para miles será una bendición, es que la conocida casa de Scott y Bowne ha puesto KI-MOIDS a la venta. A usted le toca comprobar si no es la mejor medicina que haya usted tomado para desarreglos digestivos.
alt.

TONIKEL

ENRIQUECE LA SANGRE Y FORTIFICA LOS NERVIOS. DA FUERZA, ENERGÍA Y VITALIDAD A LAS PERSONAS DÉBILES, ANÉMICAS Y NERVIOSAS

PREPARADO EN LOS LABORATORIOS DE LA "SALVITAE"

LA PRENSA

Nuestro fraternal compañero Calleja, el único de los viejos amigos a quien en estos días de sobresaltos podemos llamar a ciencia cierta "feliz", acaba de demostrarnos que el mundo es una cosa muy difícil de arreglar. ¡Es demasiado grande!

Ayer le dedicó su amenísima y regocijada sección de arreglos a una bella y distinguida dama, la señora Laura G. de Zayas Bazán. Los lectores habituales del DIARIO conocieron hace una semana y al través de nuestra pluma cómo juzgaba a este país el "Evening Post". El citado diario ponía al pie de sus juicios despreciativos el nombre de la mencionada escritora....

Pero, con beneplácito de todos, la señora Laura G. de Zayas Bazán, al siguiente día de insertar nosotros una síntesis de la interview del "Evening Post", declaró apócrifas esas líneas.

—"Yo no las he escrito, rectificó la señora Bazán. Protestó inclusive de la falta de formalidad del "Evening Post"

Billiken, ayer, inserta también la traducción de marras, y escribe al pie de ésta:

—"Ya lo he dicho: no quiero hacer comentarios.

"Hágalos el lector, y procure ser benévolo, porque se trata de una dama, a quien han hecho hablar demasiado y tal vez le han atribuído cosas que ella no ha dicho, agrega.

La señora Zayas Bazán es inteligente, cubana, y está en el extranjero."

Y sin tal vez...

La propia señora de Bazán asegura que, en este caso, no ha dicho esta boca es mía.

Y además, probablemente, se halle dispuesta a repetirlo. Porque, para bien de las letras nacionales, acaba ella de regresar a Cuba.

La revista "Galicia"—de respetabilísima tradición—le rinde en su último número un tributo de honor al señor don Manuel Linares Rivas, próximo a llegar a la Habana, con la compañía del Teatro Lara de Madrid, como un huésped de honor de los señores Lezama y Casas.

—"El señor Linares Rivas, escribe "Galicia", es por sus éxitos teatrales y fecundia, uno de los mejores autores españoles contemporáneos; sólo Jacinto Benavente, a nuestro juicio, puede igualársele."

Y al nuestro también.

Discreto comentario que termina, como algunas romanzas de ópera, con un calderón ¡lo que no nos gusta!

—"Ningún otro gallego alcanzó tanto éxito y popularidad en el teatro—escribe "Galicia"—como el señor Linares Rivas; por esa circunstancia debe ser considerado como el Calderón Gallego...."

¡Lástima de Calderón final!

Proclamóse ayer Reina del Carnaval a la señorita Aurora Gómez. También los puestos de "sus damas", escribe un colega, se proclamaron.

Y añade el "Heraldo": ¡Es el triunfo de la belleza y de la virtud!

¡Ay, quieran los altos cielos que sea siempre así!

La prensa de matiz conservador insinúa que soplan vientos agitadísimos en Palacio.

Nada más natural. Ese edificio está casi a la intemperie.

Aseguran además, esos periódicos, que el doctor Zayas no acierta con la salida....

Lo que es lógico, porque ¡es tan grande y tan complicado el Palacio!

Y afirman además los referidos diarios que desde el general Montalvo hasta el propio Charles Hernández, sin excluir al general Núñez, se muestran a cada hora más optimistas; en este juego de naipes, parece ser—ellos lo declaran—que el doctor Zayas es el "descarte" obligado...

A lo que replicará lleno de alborozo el general Gómez:

—Con tal de que no se anule la "ma no" y vuelvan a barajar de nuevo...

Dos aspectos distintos ha tenido para nosotros el domingo.

¡Domingo de carnaval, sin antifaz: Es decir, bullicio y estruendo, serpentinas, y aglomeración, y bromas vulgares, desprovistas inclusive del atenuante y del incentivo del misterio.

Dos aspectos distintos... De luto el corazón y en la calle el tumultuoso regocijo....

Por la mañana—bajo la lluvia—quedó depositado en la tierra sagrada el cuerpo, ya para siempre sin vida, de un viejo amigo.... Desde nuestro lecho de enfermo hemos formado con el pensamiento y con la voluntad, en el fúnebre cortejo. ¡Lenta procesión que una Cruz presidía y que cobijaban los árboles del Cementerio, perpetuamente verdes.

Teófilo Pérez—que así se llamaba este camarada fraternal—fué bueno y noble durante los sesenta años que se agitó en el mundo. ¡Amó y sufrió y luchó tenaz, y sucumbió al cabo, según la profunda sentencia del poeta!

Uno tras otros van marchando aprisa, demasiado aprisa, los afectos que consolaban nuestro espíritu. A medida que el tiempo inexorable pasa, los que vamos siendo respetados por la Muerte sentimos, no obstante, y muy hondo, el frío de su guadaña...

Suscríbase al DIARIO DE LA MARINA y anúnciese en el DIARIO DE LA MARINA

Para combatir desde el principio las manifestaciones molestas de la

INFLUENZA,

la gripe, los resfriados, los catarros, etc., el mundo intelectual se sirve del remedio supremo y eficacísimo constituido por la combinación de la Aspirina y la Fenacetina, cuyas acciones fisiológicas se refuerzan la una a la otra. La profesión médica prescribe con toda confianza y éxito insuperable las conocidas

TABLETAS "BAYER" de ASPIRINA CON FENACETINA

en tubos originales de 20 tabletas, reconocidas por la etiqueta verde con la "Cruz Bayer"

El efecto maravilloso se nota poco tiempo después de tomar la primera tableta

HABANERAS

DEL DIA

Lunes de Carnaval.

El paseo y solo el paseo.

Más nada en el día, propio de la época, a no ser los tradicionales bailes públicos, despojados este año de la típica alegría de la careta.

Día de moda en Campoamor, estrenándose en la tanda de la tarde la cinta titulada **De hombre a hombre**, que se repetirá al final de la función nocturna.

Cinta emocionante.

Interpretada por Frank Mayo.

A propósito de Campoamor diré que para el viernes próximo se prepara una función extraordinaria a beneficio de don José Almuergo, jefe de los empleados del elegante coliseo, exhibiéndose la película **La tarjeta amarilla**, por el gran actor Farnuy War.

Es día de moda también en Fausto con la novedad del estreno de **Cobrar o devolver**, cinta llena de bellezas, interesantísima.

Se verá la terraza del alegre teatro, a semejanza de todos los lunes, en plena animación.

Nuevos couplets y nuevas canciones dará a conocer la gentilísima Paquita Escribano en la función de esta noche en el Nacional.

En las dos tandas de que consta el espectáculo habrá exhibiciones cinematográficas.

Y números por el Trío Henry.

En Payret, a primera hora, **El teniente Florisel**, poniéndose en escena después **Viento en popa** y **La Sucursal de la Gloria** en tanda doble.

Reaparece Lamas.

Ya restablecido el simpático actor, se ha dispuesto el estreno de **El As** para la función del miércoles próximo y como cortesía del maestro Penella, autor de la obra, en obsequio del público elegante de las noches de moda de Payret.

La nueva obra **Ave César**, cuyos éxitos se cuentan por representaciones, sigue en el cartel de Martí.

Y completando los espectáculos de la noche el estreno de **El corazón de Texas** en el céntrico y bello cine Rialto.

Su protagonista es Tom Mix.

Actor genial.

Lindas Blusas

de Crepé Georgette y Crepé de China, en todos colores, pudiendo Usted elegir a su gusto, por la gran variedad de modelos que tenemos.

Departamento de Confecciones

FIN DE SIGLO

San Rafael 25, altos.

MISA DEL ALMA

El sábado, catorce del actual, en la Iglesia de Monserrate, se dijo una misa en sufragio del alma de la señora Eleodora García, viuda de Alvarez (q. e. p. d.), fallecida el dos de enero próximo pasado.

Numerosos amigos concurrieron al piadoso acto. Los hijos de la finada le dedicaron frases de dolor y cariño, y la oración siguiente:

"Os recomendamos Señor, el alma de tu sierva Eleodora para que muerta al mundo viva sólo para Vos, y mediante vuestra misericordia y piedad perdones sus pecados.

Por Cristo Nuestro Señor. Amén.

La Asociación de Telegrafistas

Ayer, a las dos de la tarde, tomó posesión la nueva Directiva de la Asociación de Telegrafistas de Cuba, en la cual figura como Presidente, el señor Antonio Linares, reelecto para dicho cargo.

Deseamos a la expresada Directiva el mayor éxito en sus gestiones.

El "Club Feminismo"

La presidenta del Club Femenino de Cuba, señora Pilar Jorge de Tella, nos participa el traslado del Club a la casa Malecón 310, altos.

Le deseamos al Club Femenino de Cuba, muchas prosperidades en su nueva casa.

BICARBONATO FRANCES POR BERGERE
AGENCIA EXCLUSIVA:
HAVANA DRUG CO.

Sombrerería y Corsetería

Nuevos modelos de sombreros a 8, 9 y 10 pesos. Flores, Adornos, Fantasías. Corsés a 1, 2, 3, 4 y 5 pesos. Ajustadores y Sostenedores a 1, 1-50 y 2 pesos.

"LA MIMI". Neptuno 33.

C1337. 26-1.

LIQUIDACION

de todas las existencias de

Sombreros

de Señoras y Niñas.

SOMRREROS MODELOS, antes a $35, ahora a $9.95.

SOMBREROS MUY FINOS, antes a $30, ahora a $8.95.

SOMBREROS PRECIOSOS, antes a $25, ahora a $7.95.

SOMBREROS ELEGANTISIMOS, antes a $20, ahora a $4.95.

FANTASIAS, AIGRETTS, PLUMAS, a cualquier precio.

Especialidad en Sombreros de Luto.

"Los Precios Fijos"

Reina, 5 y 7.

ELIXIR ESTOMACAL

SAIZ DE CARLOS

(STOMALIX)

Es recetado por los médicos de las cinco partes del mundo porque tonifica, ayuda a las digestiones y abre el apetito, curando las molestias del

ESTOMAGO e INTESTINOS

Dolor de estómago
Dispepsia
Acedías y Vómitos
Inapetencia
Diarreas en niños y adultos que, a veces, alternan con
Estreñimiento
Dilatación y Úlcera del estómago
Disentería
Flatulencias
Cólicos
Indigestiones
Desarrollo de gases
Neurastenia gástrica
Anemia y Clorosis con dispepsia, etc., etc.

OBRA COMO ANTISÉPTICO DEL APARATO DIGESTIVO curando las diarreas de los niños incluso en la época del destete y dentición.

Ensáyese una botella y se notará pronto que el enfermo come más, digiere mejor y se nutre, curándose de seguir con su uso.

PURGATINA, SAIZ DE CARLOS. Cura estreñimiento pudiendo conseguirse con su uso una deposición diaria. Los enfermos biliosos, la plenitud gástrica, vahídos, indigestión y atonía intestinal, se curan con la PURGATINA que es tónico laxante, suave y eficaz.

DE VENTA: FARMACIAS Y DROGUERÍAS Y SERRANO, 30, MADRID (ESPAÑA)

J. RAFECAS Y CA., Teniente Rey, 29. Habana.
Unicos Representantes y Depositarios para Cuba.

Calzado de Alta Calidad

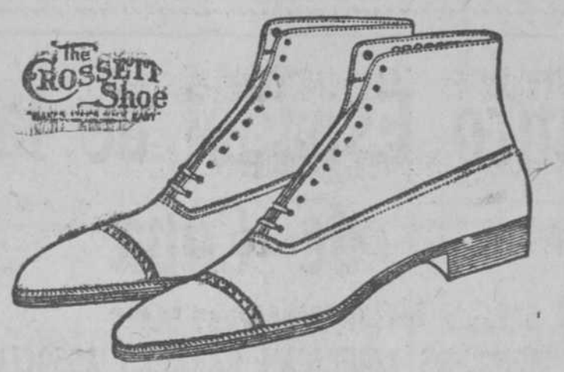

REPRESENTANTES:

Juan Magriñá y Cía.

AGUIAR 101 Apartado 971. Habana.

Agencias especiales para la venta:

A. Miranda y Cía., "El Lazo de Oro", Manzana de Gómez, Habana; M. Fernández, S. en C., "La Acacia", Reina, 16, Habana; Canoura y Cía., "La Moda", San Rafael y Galiano, Habana; Manuel Vázquez, "La Josefina", Muralla y Villegas, Habana; M. Rulloba y Cía., "La Isla de Cuba", Matanzas; Lizama Muñiz y Cía., "La Casa Grande", Colón; Nuevo, Nieto y Cía., "La Colosal", Pinar del Río; M. Fernández y Cía., "La Americana", Sagua la Grande; Marino y Ortal, S. en C., Encrucijada; E. Barquiz y C. "La Opera", Camajuaní; F. Olay y Cía., "La Unión", Remedios; Camilo Naves, "The Boston", Caibarién; Barquín y Sobrino, "El Modelo", Placetas; Eulogio Crespo Guerra, Cabaiguán; J. Vila y Cía., Trinidad; Sanz y García, "La Principal", Sancti Spíritus; J. Martínez y Cía., "La Francia", Manzanillo; Arturo Primelles, Palma Soriano; Abelardo Deweldo, J. A. Saco, alta, número 9, Santiago de Cuba; José María Alonso, Pedro Betancourt; Ordieres y Hermano, Jagüey Grande; Joaquín Carbonell, Nuevitas; R. Carbonell y Cía., Victoria de las Tunas; Fanjul, y Hermano, "La Esmeralda", Camagüey; Ramón Cabarga, "La Marquesita", Cienfuegos; Antonio Muñiz y Cía., "La Epoca", Santa Clara.

HABANERAS

EL PRIMER DIA DE CARNAVAL

El paseo de ayer.

Estuvo animado, lucidísimo.

A favorecerlo en su aspecto general parece haber propendido el brusco cambio de tiempo.

Pasó el calor de la víspera.

¡Qué horrible!

Ardían bajo sus efectos los salones del **Casino Español** y del **American Club** durante los dos grandes bailes de la noche.

Hablaré en las **HABANERAS** inmediatas, siquiera para señalar sus rasgos más salientes, del paseo de ayer, primero del Carnaval de 1920.

Prometo dar cuenta también, en sitio de preferencia, del asalto que llevaron a cabo anoche a la mansión presidencial distinguidas señoritas que quisieron festejar así en sus días a la encantadora Georgina Menocal.

Las organizadoras, en grupo numeroso, se presentaron todas de trajes.

Fué espléndida la fiesta.

En el comedor, donde se sirvió un **buffet** magnífico, lo mismo que en el saloncito de recibo, estilo Luis XV, abundaban los **sweet-peas** del jardín de los Armand en matices diversos.

Seguirán las fiestas de análogo carácter durante este período de Carnaval.

Hay tres acordadas.

Esta noche la de Gloria Villalón, la bella y muy graciosa señorita, hija del Secretario de Obras Públicas.

La de las señoritas Montalvo, las lindas hermanas Mercedes y Lolita, en la noche del Domingo de Piñata.

Y la fiesta de Grace Pantín

Que será el 24.

LAS BODAS DE LA SEMANA

Un índice nupcial.

Reducido a la semana solamente.

A cambio de no haber bodas hoy ni tampoco mañana lo mismo que el miércoles se celebrarán cuatro el jueves en iglesias distintas.

Una en la del Vedado, ante el altar mayor de la bella parroquia, a las nueve de la noche.

Encantadora la novia.

Es la señorita Esther Houghton.

La gentil Esther unirá su suerte a la del conocido joven Emilio Bacardí, apadrinando la boda el señor Presidente de la República y su interesante esposa, Marianita Seva de Menocal.

Las otras tres bodas del jueves son la de la señorita María Luisa Brito y el señor Gustavo Arencibia, en la Parroquia de Monserrate, la de la señorita Carmen Calparzoro y el doctor Federico Arias, en el Angel, y en el mismo templo la del joven Antonio Rodríguez Duque, oficial de la Secretaría de la **Asociación de Dependientes**, y la señorita Emilia González López.

Señaladas están las bodas que anteceden para igual hora de las nueve y media de la noche.

Abrirá el viernes sus puertas la Iglesia del Angel para una interesante ceremonia nupcial.

Contraerán matrimonio esa noche, a las nueve y media, la bella señorita Elisa Victoria Iznaga, y su primo, el joven José Antonio Iznaga y Fuentes.

Designados están como padrinos de la boda la señora Ramona Fuentes Viuda de Iznaga, madre del novio, y el señor Francisco Rasco, hermano político de la desposada, en nombre de la cual actuarán como testigos el general José Miguel Gómez y los señores Marcelino Díaz de Villegas y Ramón Fonts.

A su vez darán fé del acto como testigos del novio el doctor Joaquín L. Jacobsen, el Interventor General del Estado, coronel Miguel Iribarren, y el ex-Fiscal del Supremo, doctor Julio de Cárdenas.

De manos de la célebre Marie Tentou saldrá el vestido de boda de la señorita Iznaga.

Y del jardín **El Fénix** el ramo.

Un nuevo modelo.

A fin de mostrarles el **trousseau** y los regalos que ha tenido reunió en la tarde de ayer la novia al grupo predilecto de sus amistades.

Epílogo de las bodas de la semana es la de Ofelia Mejer, la blonda y espiritual señorita, y el joven Joaquín Alsina y Lancis.

Dispuesta ha sido la ceremonia para las nueve de la noche del sábado en la Iglesia del Vedado.

Boda simpática.

LA TEMPORADA DE COMEDIA

Los de Lara.

¿Se sabe cuándo llegan?

No podrá decirse con fijeza hasta tanto no salga el vapor **Montevideo** de Puerto Rico.

Hará allí escala.

Días más, días menos lo cierto es que parece decidido el debut de la Compañía de Comedia con **Mr. Bardley**, obra con que hizo este año su primera aparición desde la escena del madrileño Lara la notable actriz Carmen Jiménez.

De esta comedia, lo mismo que de la que se titula **Cabrilla que tira al monte**, de los Quintero, ha hecho una creación la artista.

De abono la primera función.

Así también la segunda.

Para ambas costará cinco pesos la luneta sacada en taquilla, precio que se rebajará a cuatro pesos, invariablemente, para las funciones de abono restantes.

En honor de Linares Rivas, con excepción de todo cuanto se organiza para su recibimiento, prometo hablar otro día extensamente.

Por hoy me limitaré a recomendar la lectura del artículo de Ortega Munilla que ayer apareció en estas columnas, despidiéndose del insigne dramaturgo en su despacho de Madrid.

Diré también que los señores Lezama y Casas, empresarios de la Compañía de Lara, han trasladado sus oficinas de Aguiar 31 al departamento 338 de la Manzana de Gómez.

Allí se reunirá en la tarde de hoy, a las tres, el Jurado del Concurso de Comedias.

Jurado que componen el doctor Adolfo Aragón, los señores Wifredo Fernández, Aniceto Valdivia y Félix Calleja y el doctor Sergio Cuevas Zequeira.

Suman un total de treinta y nueve las comedias presentadas al concurso.

Todas en un acto.

Pláceme describirla.

Una boda efectuada el sábado.

Boda de la señorita Conchita Massip y el señor Julio Serrano, que tuvo lugar a las nueve y media de la noche en la Quinta San Antonio, en Marianao.

Ante una linda capillita, adornada con las más bellas flores del jardín vecino, el de los Armand, se efectuó la ceremonia.

Apadrinada fué por el señor Enrique Robiu y su distinguida esposa.

El acta matrimonial la suscribieron como testigos de la desposada el doctor José de Cubas y el señor Emilio Robiu y por el novio los señores Luis Pujol y José Sentenat.

¡Sean muy felices!

Traslado.

El del Club Femenino.

La progresista sociedad q[illegible] sí de la señora Pilar Jorge de T[illegible] ha dejado su casa de la Avenida de Bolívar.

Instalada se encuentra desde hace algunos días en un elegante piso de Malecón 310.

¡Prosperidades!

Mario.

Un cristiano más.

Hijo de un estimado compañero, el señor José Serrano, diligente reporter de **El Día**, a quien administró la gracia del bautismo Monseñor Emilio Fernández.

En el domicilio de sus amantísimos padres, los jóvenes esposos Serrano-Armenteros, tuvo celebración la ceremonia con el señor Antonio Serrano y la señora Dolores Reyes por padrinos.

Llegue a todos mi felicitación.

Y para Mario, un beso.

En la Reparadora.

El Tríduo a Jesús Sacramentado.

Inaugurado ayer continuará en este día con la misa en aquella capilla, a las ocho y media de la mañana, seguida del sermón a cargo del ilustre Padre Amigo.

Mañana, final del solemne tríduo, está designado para predicar Fray Alejo.

De la Orden de los Franciscanos.

At home.

Lunes tercero de mes.

Reciben hoy las señoras Julia Torriente de Montalvo, Dulce María Junco de Fonts y Paulette Goicoechea de Mendoza.

Y Juanita Cano de Fonts.

Enrique FONTANILLS.

"La Casa de Hierro"

BRILLANTES, PERLAS, ZAFIROS Y DEMAS PIEDRAS PRECIOSAS. NUESTROS DISEÑOS SON EXCLUSIVOS.

HIERRO, GONZALEZ Y COMPAÑIA.

OBISPO, 68.

DR. F. LEZA

Graduado por la Universidad de la Habana MEDICO DEL HOSPITAL "MERCEDES" Especialista y Cirujano Graduado de los Hospitales de New York. ESTOMAGO E INTESTINOS San Lázaro, 534, esquina a Perseverancia Teléfono A-1815 De 1 a 3

MARCAS Y PATENTES

DR. CARLOS GARATE BRU

Abogado

Ex-Jefe en el Departamento de Marcas y Patentes de la República. Autor de casi todas las resoluciones vigentes en la materia.

Aguiar, 43. Teléfono A-2494. Alt

El público queda siempre satisfecho del café de "LA FLOR DE TIBES" Bolívar 37. Teléfono A-3820

Cretonas

Si usted necesita cretonas nos permitimos aconsejarle que vea nuestro surtido.

* * *

La Sección de Cretonas, como usted sabe, está en la planta baja del Anexo.

El Encanto Habana

C1634 1d.-16 1t.-16

De Obras Públicas

UNA PLANTA ELECTRICA

El señor J. Fernández ha sido autorizado para instalar una planta eléctrica en la ciudad de Pinar del Río para suministro de alumbrado y otras aplicaciones.

APROPIACION DE UN FONDO DE LA RENTA PUBLICA

Se ha autorizado la propiación del fondo de "Renta Pública", de la cantidad de 15,569 pesos 18 centavos, que resulta adeudarse por el Departamento a consecuencia de las obras de reparación de la carretera entre Cañas y Majana, ejecutadas por el señor Abelardo Hernández.

COMIENZO DE OBRAS

La Compañía de luz y tracción eléctrica de Sancti Spíritus hace constar que las obras del ferrocarril eléctrico de Sancti Spíritus a Santa Lucía, han comenzado dentro del plazo señalado, adjunta testimonio de escritura pública en que se inserta el acta levantada en que consta el extremo mencionado y se describen las obras ejecutadas.

REPLANTEO DE LAS OBRAS DE PAVIMENTACION DE SANTA CLARA

La Jefatura del Distrito de Santa Clara devuelve escrito de la Compañía de Construcciones Urbanas, de 22 de Enero último, manifestando que en el día de la fecha se procedió por el ingeniero Ricardo H. Warren, al replanteo de la pavimentación del circuito número 2.

MODIFICACIONES FAVORABLEMENTE INFORMADAS

La misma Jefatura transcribe escrito de la Compañía Transmarina de Cuba, S. A., representada por el señor J. G. Menocal, contratista de la construcción del Acueducto de Santo Domingo, sobre cuyo particular informa dicha Jefatura, que no hay inconveniente en acceder a las modificaciones que se proponen.

UNA SOLICITUD

El señor Desiderio Carreño, concesionario de un muelle espigón cerrado y cubierto en el puerto de Santiago de Cuba, ruega que el plazo para comenzar la construcción de estas obras, se empiece a contar desde la fecha en que fueron fallados en definitiva los recursos por la Sala de lo Contencioso de la Audiencia de la Habana.

A LA APROBACION SUPERIOR

La Jefatura del Distrito de Matanzas remite a la aprobación, memoria y presupuesto para la reparación de la carretera de Matanzas a Canasí desde la calle de Fablén, kilómetro 0 al 1, hasta el entronque con el kilómetro 2 al 3.

"MUCHAS MUERTES EN CUBA POR LA INFLUENZA." El uso de KITATOS PASTILLAS TONICO LAXATIVO QUININA, ha salvado muchas personas de esta temida enfermedad. Compre hoy mismo un frasquito.

Los restos de Marta Abreu

(Por Telégrafo)

SANTA CLARA, febrero 15.

DIARIO.—Habana.

El Alcalde Municipal de esta ciudad, señor Manuel Ruiz Rojas presidirá la comisión que asistirá a recibir los restos del doctor Luis Estévez y Romero y de la señora Marta Abreu de Estévez, que llegarán a ésta próximamente.

Completan la comisión, la señora Rodríguez, presidente del Ayuntamiento Ruiz Pegudo y doctor García Perez.

Llevarán una hermosa corona.

Las sociedades de recreo también enviarán comisiones y flores.

Las comisiones saldrán el lunes por la noche.

Garófulo Mesa

Jesús Rosainz y Navea

Tras larga y penosa enfermedad, dejó de existir ayer nuestro querido amigo Jesús Rosainz y Navea

Joven, inteligente y laborioso, contaba el buen amigo con tan numerosos como sinceros afectos, a los que sabía corresponder con la lealtad y nobleza de alma que eran en él características.

Tan buen hijo como excelente amigo, deja el extinto al desaparecer una general impresión de tristeza, que es dolor inconsolable para su amante padre el veterano compañero en la prensa, señor Federico Rosainz y Díaz.

Comparte con su buen padre esa amargura infinita, nuestro también compañero en la prensa, señor Federico Rosainz y Navea, cuyas solícitas atenciones para con el extinto durante la cruel enfermedad que lo llevó al sepulcro fueron también buena prueba del hondo cariño que le profesaba.

A uno y otro compañero enviamos nuestro más sincero pésame, que hacemos extensivo a los demás atribulados familiares.

El sepelio tendrá efecto hoy a las cuatro de la tarde, saliendo el cortejo fúnebre de la casa mortuoria, Romay número 8.

En paz descanse.

JARABE de AMBROZOIN

PARA TOS BRONQUITIS TUBERCULOSIS LARINGITIS TOS FERINA LA GRIPPE ASMA

EVITE LA INFLUENZA

CURANDO SU CATARRO EN UN DIA

TOME A TIEMPO. CUANTO ANTES

EMERIN

SARRA Y FARMACIAS.

Serpentinas y Confetti

Las tenemos de todos los precios. Belascoaín, 32. Entre San Rafael y San Miguel.

C-1657 alt. 7d 15

Si usted obtiene las legítimas KITATOS PASTILLAS TONICO LAXATIVO QUININA, usted tendrá un activo y poderoso remedio para defender su vida contra la INFLUENZA.

NO EXISTE MEDICINA QUE PUEDA REENPLAZAR EL ALIMENTO

No hay medicina alguna que pueda evitar la muerte cuando al organismo le falta el debido alimento. Ningún ser viviente puede subsistir si se le priva de todo alimento. No es posible sostener la vida y las fuerzas sino en la forma en que la naturaleza lo hace. No existe secreto alguno respecto del modo cómo la naturaleza procede, y ningún médico ha podido encontrar una droga que substituye a los alimentos.

Tanto las mujeres como los hombres nerviosos y faltos de fuerzas, deben estar convencidos de que sólo los alimentos—cuando son debidamente asimilados—pueden producir sangre, crear carnes, formar nuevos tejidos y alimentar el sistema nervioso.

Los dolores de cabeza, la biliosidad, el estreñimiento, la tez manchada o amarillenta, la nerviosidad y la acidez intestinal no son sino indicaciones de que la naturaleza no está extrayendo substancias nutritivas de los alimentos que usted toma. Su digestión es irregular. El estómago, el hígado, los riñones y los intestinos están obstruídos por la bilis, los residuos de la digestión y las toxinas que la fermentación de éstos produce. Las drogas, por activas que sean, jamás podrán darle vitalidad a su organismo. Usted debe purificar, fortalecer y vigorizar sus órganos digestivos. La naturaleza actuará entonces como le corresponde y extraerá de los alimentos que usted tome las preciosas substancias nutritivas que su cuerpo requiere. La sangre abundante y rica devolverá el vigor a sus nervios y las fuerzas a todo su organismo.

Principie usted hoy mismo a tomar el Amargo Tónico de Murray y verá que esta preparación expulsa rápidamente las materias nocivas que han alterado su digestión, hace desaparecer el decaimiento físico y fortalece su cuerpo de acuerdo con las leyes de la Naturaleza. Pocas horas después de empezar tal tratamiento, Usted podrá observar cómo la naturaleza responde a la acción purificante y vigorizadora de esta excelente preparación.

El Amargo Tónico de Murray cuesta muy poco. Compre hoy mismo en cualquier droguería un frasco grande.

EL CARNAVAL

SEÑORAS y SEÑORITAS, es el momento oportuno para Vds. de adquirir sus vestidos y sombreros para los próximos bailes y paseos, aprovechando el SALDO de todas las mercancias que les ofrece

MLLE. CUMONT

Tiene también el exquisito y variado perfume ARYS, de Rue de la Paix, lo más fino y delicado que se usa en el mundo entero. Haga su visita y quedará satisfecha.

MLLE. CUMONT. Prado 96.

PEELE

Ya llegó

CEJASIL PEELE: Hace crecer rápidamente las cejas y pestañas de manera sorprendente, hermoseando de este modo los ojos. Es completamente inofensivo para la vista.

LECHE DE ALMENDRAS PEELE: Preparado higiénico para conservar el cutis; surte efectos inimitables.

AGUA DE COLONIA PERFUMADA Alfonso XIII: Supera por su concentración a todas otras marcas. Es muy refrescante y perfuma deliciosamente el cuerpo. También puede aplicarse al pañuelo en lugar de una esencia.

CREMA PRIMEROSE: Es la crema rosada más ideal para sonrosar las mejillas.

De venta en Perfumerías.

Unicos receptores en Cuba y distribuidores al por mayor, MENENDEZ, RODRIGUEZ Y CIA.

La Tijera, Ricla, 115.

C1629 2d-15

LA FILOSOFIA

Es siempre oportuna y siempre de actualidad. En estos días ha puesto a la venta el más lindo y variado surtido de

RASOS, CHIFONES, TULES

en todos colores, a mitad de precios, propios para

CARNAVAL

DIAZ LIZAMA Y CIA.

¡Todo Progresa! Señora, Señorita

Conserve su belleza! Conserve su cutis! Usando nuestro Polvo Embellecedor.

Su gasto en polvo disminuirá notablemente y su cutis se conservará todo el día empolvado con solo una aplicación, con una esponjita húmeda, prestando así a su rostro un blanco alabastrino.

Pida nuestro Beautifier "ANDRE" a su farmacéutico, y si no lo tiene ordénelo directamente de nosotros.

ABOY & M. HERNANDEZ Co. Inc.

11 Broadway. New York City.

alt. 4d.-2

FABRICA de

EL SIMBOLO PERDURABLE DEL RECUERDO ES LA CORONA DE BISCUIT

Ros & Co.

Sol 70, Habana

Tel. A-5171.

ESPECTÁCULOS

NACIONAL

Anoche celebró la tercera función de la nueva temporada Paquita Escribano en el Nacional.

La graciosa tonadillera fué muy aplaudida.

* * *

PAYRET

"El Teniente Florisel" se anuncia en la primera tanda, sencilla, de la función de esta noche.

Precios para esta tanda: palcos con seis entradas, tres pesos; luneta con entrada 50 centavos; delantero de tertulia con entrada, 25 centavos; entrada a tertulia, 20 centavos; delantero de cazuela con entrada, 15 centavos; entrada a cazuela, 10 centavos.

En segunda doble, se anuncian la zarzuela cómica "Viento en Popa", en la que reaparecerá el notable primer actor Miguel Lamas, y la revista de gran espectáculo "La Sucursal de la Gloria."

Para la tanda doble regirán los siguientes precios: Palcos con entradas, 6 pesos; luneta con entrada, un peso; delantero de tertulia con entrada, 40 centavos; entrada a tertulia 30 centavos; delantero de cazuela con entrada, 30 centavos; entrada a cazuela, 20 centavos.

Para mañana se anuncia "La Casa de Quirós."

El miércoles, estreno del vaudeville "El As."

* * *

CAMPOAMOR

En las tandas de las cinco y cuarto y de las nueve y media se pasará la interesante cinta titulada "De hombre a hombre", por el notable actor Frank Mayo.

En las demás tandas figuran el episodio sexto de "El hombre de la media noche", por James Corbett; las comedias "Su quinta novia", "El raptor de su hermana", el drama "El rapto de la novia", por Priscilla Dean y "Revista universal número 2."

Mañana, "Los parias de la Sierra", por Harry Carey.

El jueves, estreno de "El ciego de la Sierra", por el notable actor Monroe Salisbury.

El viernes 20, estreno de la película "La tarjeta amarilla", interpretada por Fanny Ward, en función a beneficio del jefe de los empleados de Campoamor.

Pronto "Ana la Andrajosa", por Priscilla Dean, y "Los miserables", de Víctor Hugo.

* * *

MARTI

En la segunda tanda, y en sección especial, volverá a escena la aplaudida obra de Lleó y González Pastor "Ave César".

La magnífica presentación de esta obra y la buena interpretación que obtiene por los artistas de la compañía de Velasco, hacen de "Ave César" uno de los más brillantes éxitos de Martí.

Precios para esta sección: Grillés con seis entradas, 15 pesos; palcos con seis entradas, 12 pesos; luneta y butaca con entrada, 2 pesos; delanteros de principal con entrada, $1.50; entrada general, un peso; delantero de tertulia, un peso; tertulia, 60 centavos.

En la primera sección, sencilla, se anuncia "El Portfolio del Amor", de González Pastor y Lecuona.

La luneta con entrada para esta tanda cuesta 60 centavos.

* * *

COMEDIA

Esta noche, y a petición, se representará la graciosísima obra en tres actos "Los encantos de la familia."

* * *

ALHAMBRA

Para las tandas de esta noche se ha escogido las siguientes obras:

En primera, "Llegó el hombre", en segunda, "Carne fresca"; y en tercera, "Se acabó la choricera."

En breve se estrenará la obra "El Ras", de Guillermo Anckermann.

* * *

MAXIM

En la tanda de las diez se exhibirá la cinta "La mujer más fuerte que Maciste", interpretada por Madame Perlova.

En la segunda se pasarán los episodios 11 y 12 de la serie "El sendero de tigre".

Y en primera, la comedia "La alegre Nininche", por Gustavo Serena y Tilde Kassay.

Mañana, estreno de dos comedias francesas y el drama "El poder invisible."

El miércoles, "La chispa divina", por Alicia Joice.

El jueves 19, "Dora", por Vera Vergani y Gustavo Serena.

En breve, las series "El terror del rancho", "La fortuna fatal" y "Tinh Minh", de Gaumont.

* * *

INGLATERRA

En las tandas de la una de la tarde y de las siete de la noche se pasará el magnífico drama "La casa del silencio", por Wallace Reid.

En las tandas de las dos, de las cinco y media y de las nueve se exhibirá "El pérfido rival" por Jack Garcen.

Y para las tandas de las tres y media de la tarde y de las ocho y de las diez se anuncia "La Holandesita", por Mary Pickford.

Mañana, estreno de "Un pétalo en la corriente", por Mary Mc Laren.

* * *

FORNOS

En las tandas de las tres, de las cinco y cuarto y de las nueve se proyectará la cinta "La mujer más fuerte que Maciste", por Madame Perlova.

En las tandas de las dos, de las cuatro, de las ocho y de las diez, a creación dramática de Dorothy Dalton "Amadme."

Y en las tandas de la una y de las siete, "Cuando una mujer quiere", en cinco actos.

Mañana, "Cuerpo sin alma" (estreno) por la aplaudida actriz Emelia Stens.

El miércoles, "Felipe Derblay", por Pina Menichelli.

El jueves, "Oiga, joven", por Douglas Fairbanks.

Muy pronto, "Dora", drama de Victoriano Sardou, por Vera Vergani y Gustavo Serena; "La cadena de bronce" y "El mundo en llamas", por Frank Keenan; "La tarjeta amarilla" por Fannie Ward; "La fortuna fatal" por Helen Holmes; "El terror del rancho", por Perico Metralla y la última serie de Gaumont, por René Creste, "Tinh Minh."

* * *

RIALTO

Para la función de hoy se anuncia la cinta dramática en cinco actos titulada "El corazón de Texas", interpretada por el notable actor Tom Mix.

Figuran además en el programa otras cintas muy interesantes.

Mañana se estrenará la interesante cinta dramática "El honrado Tullever" (estreno) por el gran actor William S. Hart.

El jueves, 19, "El Moderno Montecristo", drama interpretado por Henry B. Walthall.

* * *

FAUSTO

Función de moda.

En las tandas de las cinco y de las nueve y tres cuartos la casa Paramount presentará la magnífica cinta titulada "Cobrar o devolver", por la bella artista Vivian Martin.

A las siete y media se exhibirán películas cómicas.

Y en la tanda de las ocho y media, el drama de la Continental Film en cinco actos titulado "A merced de los hombres", por la aplaudida artista Alice Brady.

¿BEBE USTED AGUA MINERAL?

Si es así, use la major:

POLAND WATER

AGUA POLAND

Desde hace más de medio siglo la más apreciada de las aguas minerales medicinales en los Estados Unidos.

Recetada por los más eminentes médicos del mundo

De venta en las Droguerías y Almacenes y Tiendas de Víveres finos en general.

Se usa en los principales hoteles.

Para más informes y folletos ilustrados en Español y en Inglés dirigirse a la

POLAND SPRING COMPANY
1180 Broadway, New York City
U. S. A.

NIZA

Función continua desde la una de la tarde hasta las once de la noche. La luneta con entrada cuesta diez centavos.

Para hoy se anuncian las siguientes cintas:

Episodios primero y segundo de "La hija del circo", por Grace Cunard y Francis Ford; el drama "Nobleza y valentía", y la interesante película en siete actos "Buffalo vencedor", por el rival de Maciste.

Mañana, "La hija del circo" y "El crimen del doctor Clark" o "¡Quién es ella!"

Para los días 19, 20, 21 y 22 se anuncia la exhibición de la cinta "La España trágica."

Día 24: "La casa del odio", por Pearl White y Antonio Moreno.

* * *

GLORIA

En el Cine Gloria, situado en Belascoain y Clavel, se exhibirán hoy magníficas cintas de Santos y Artigas.

Hoy se pasará la interesante cinta titulada "Tres de nosotros."

* * *

IDOLO

Magnífico es el programa combinado para hoy.

Se proyectarán cintas dramáticas y cómicas.

* * *

ESTRENOS EN CAMPOAMOR Y EN MAXIM

"Dora", drama de Victoriano Sardou, se estrenará en Maxim el próximo jueves 19.

"Dora" tiene por intérpretes a los notables artistas Vera Vergani y Gustavo Serena.

"Trágica profecía", tomada de la novela "El Pulpo de Brulioff", creación de Francesca Bertini y Amleto Novelli, se estrenará en el teatro Campoamor el jueves 26.

Se pasará en las tandas de las cinco y cuarto y de las nueve y media.

* * *

EL CIRCO "SANTOS Y ARTIGAS"

El gran circo de Santos y Artigas actuará hoy en Guayos; el martes en Zaza del Medio; el miércoles en Jobonico; el jueves en Majagua; el viernes en Algodones y el sábado en Ciego de Avila.

Figuran en el conjunto artístico que dirige el popular Jesús Artigas, las focas, los ciclistas, el clown Si-Si y su perro misterioso, los notables ecuestres, los clowns cubanos, la pareja de negritos, la colección de monos, los Rodríguez, los Fantino y los elefantes de Mr. Parols.

Una gran orquesta cubana ameniza el espectáculo.

El Parque Santos y Artigas situado en la calle de Zulueta, funciona diariamente de cuatro a once, con variados atractivos.

* * *

ESTRENOS DE LA CARIBBEAN FILM CO.

La acreditada Compañía Caribbean Film Co., exclusiva de las marcas de películas Paramount-Artcraft, anuncia los siguientes estrenos:

De la genial actriz Dorothy Dalton: Mercado de Almas, El temor tirano, La destructora de hogares y Extravagancia.

De la simpática Enid Bennett: Felices aunque casados, ¿Cuándo comemos, El dormitorio embrujado, Los tres socios, Ladrón virtuoso.

Del afamado actor dramático William S. Hart: La niña de las amapolas, Sanderson el honrado, Dinero por espuertas.

Del simpático actor Wallace Reid: Está usted despedido, El ladrón de amor, El valle de los gigantes.

Por el conocido actor Charles Ray: El hijo del guarda, El mozo de labranza, Habichuelas, Basebolero de manigua, Soltero empedernido, El hijo de su mamá.

Por Lila Lee: La hija del lobo, El jardín secreto, El cofre de las ilusiones, El corazón de juventud.

Por Ethel Clayton: Armas femeninas, Hombres, mujeres y Dinero

* * *

PELICULAS DE SANTOS Y ARTIGAS

Santos y Artigas preparan el estreno de las siguientes interesantes películas:

El mundo en llamas, drama social, por Frank Keenan.

Después del perdón, La espada de Damocles y Centocelles, por los notables artistas Elena Makowska y Guido Trento.

El terror del rancho, serie de Pathé, por el aplaudido actor George Larkin.

Dora o La Espía, por Vera Vergani y Guido Trento.

La Esmeralda del Obispo, por Virginia Pearson.

La carrera al trono, por Tilde Kassay y Gustavo Serena.

El Pulpo y El genio alegre, por la Bertini.

La fortuna fatal, quince episodios por Helen Holmes.

El peligro de un secreto, por Pearl White.

Atados y amordazados, en dieciséis episodios.

Luchas del hogar, por Gabriela Robinne.

Además veinticinco comedias de Harold Lloyd y treinta de Pakes y Jabs.

Santos y Artigas tienen a disposición de los señores empresarios las siguientes series:

Los misterios de la doble cruz, por Mollie King, en quince episodios.

La sortija fatal, por Pearl White, en quince episodios.

El Conde de Montecristo, por Mr. de Mahlet, en ocho jornadas.

La Condesita de Montecristo, por Tilde Kassay, en cinco episodios.

Series de Maciste: Maciste policía en ocho partes; Maciste atleta, en ocho partes; Maciste medium, en ocho partes.

La ratera relámpago, por Pearl White, en quince episodios.

Manos arriba, por Ruth Roland, en quince episodios.

La casa del ocio, por Pearl White y Antonio Moreno, en veinte episodios.

El guante de la muerte, por Davis Kenyen, en quince episodios.

La perla del Ejército, por Pearl White y Raphel Keller, en diez episodios.

* * *

PELICULAS DE LA INTERNACIONAL CINEMATOGRAFICA

La acreditada Compañía Internacional Cinematográfica anuncia los siguientes estrenos en el gran Cine Rialto:

Noris, por Pina Menichelli.

El jardín encantado, por Pina Menichelli.

Hijos lejanos, por la Hesperia.

La fibra del dolor, por la Hesperia.

El matrimonio de Olimpia, por Italia Manzini.

La reina del carbón, por María Jacobini.

Israel, por Victoria Lepanto.

La señora de las rosas, por Diana Karren.

El Príncipe de lo Imposible, por Elena Makowska.

El hombre de acero, por Jess Willard.

LÁPICES VENUS

El lápiz de mejor calidad en el mundo.

17 Grados en negro y 3 para copiar.

Véase la banda azul

LÁPICES VELVET

El tipo de lápiz mas corriente y el mas fino en su clase.

American Lead Pencil Co
220 Fifth Ave., Nueva York
En todas las librerías y tiendas del mundo.

Sombreros de Luto

Nuevos y elegantes Sombreros de Luto. Tocas Crespó a $7 y $8, Tocas Georgett a $9 y $10, Sombreros Crespó a 8-50 y $9-50, Sombreros Georgett a $10 y $12, Mantos Granadina finos a $8.

"LA MIMI". Neptuno 33.

C1330 20d.14

SERPENTINAS a $10 Millar

En cantidad hacemos descuento.

Gran surtido en papel Crepé de todos colores.

LA PROPAGANDISTA.

Monte 87 y 89.

s 1521 8d.11

Dr. J. LYON

DE LA FACULTAD DE PARIS

Especialista en la curación radical de las hemorroides, sin dolor ni empleo de anestésico, pudiendo el paciente continuar sus quehaceres.

Consultas de 1 a 3 p. m. diarias.

Samernelos 14, altos.

Serpentinas y Confettis

Gran Surtido

REINA NUM. 69.

JUGUETERIA "EL CATALAN"

C 1538 5t-11

Agentes Viajantes

Necesitamos que conozcan el giro de artículos para Agricultores.

Diríjanse a MÜLLER & Co.

Obrapía 22.-Habana

C1615 3d.-14

SEMILLA DE GUINEA

GRAN DEPOSITO

PIDAN A YARZA Y COMPAÑIA

MARTI-CAMAGUEY

C1658 2a.-1m.

Ampliación del Reparto Mendoza.-Víbora.

En el punto más alto del Reparto y a 3 cuadras del Parque, vende magnífico solar esquina de fraile.

Precio: $7.00 vara.

Poco de contado.

José Silvestre, Empedrado 46.-Notaría Sellés.

C1378 alt. 3d.-8

3.467 PERSONAS MAXIM

Sin contar "La Botella" asistieron al Baile de

ANOCHE. HOY ESTRENAN PABLITO VALENZUELA Y CORBACHO, DOS DANZONES.-ELLOS DICEN QUE ESTAN COMO NUNCA PARA LA PELEA.

A LAS 11 DE LA NOCHE.

C1562 2d.-16

Hoy, Lunes, en FORNOS

A LAS 3, 5 Y 9.

La Mujer más fuerte que Maciste

Emocionante Estreno

AMADME

Estreno, por Dorothy Dalton.

Mañana, estreno: Cuerpo sin Alma.-El Miércoles: Felipe Derblay, por la Menichelly.

Hoy, Lunes, en FORNOS

A LAS 2, 4, 8 Y 10

HOY

LUNES

ESTRENO

CAMPOAMOR

"DE HOMBRE A HOMBRE"

POR FRANK MAYO

C1644 1d.-16

Congregación de San José del Templo de Belén.

LOS SIETE DOMINGOS

Gran obra realiza la Congregación de San José del templo de Belén con la práctica piadosa de los Siete Domingos, con la que tanta gloria se da a Jesucristo y Señor nuestro, honrando tanto al que el mismo Dios escogió entre los hombres para el augusto ministerio de padre nutricio en la tierra del Verbo humanado, Jesucriso nuestro Salvador; y tanta gloria a la Santísima Virgen María, Madre de Dios y Madre nuestra, honrado tanto al que por Dios le fué destinado por Esposo castísimo, formando así con Jesús y María, la Sagrada Familia.

Después de Jesús y María no podemos hallar abogado más poderoso que San José. El Eterno Padre le confió el mayor tesoro del del cielo; el Verbo humanado le miró como padre en la tierra; el Espíritu Santo le hizo custodio de su Esposa: ¿qué pueden negarle en el cielo?

¿Habrá alguno que no esté necesitado ¡Del perdón de Dios o de conservar la gracia y crecer en perfección de salud del alma o del cuerpo, de las condiciones del estado y profesión de la fama, de la hacienda, de la paz doméstica, del socorro en lo espiritual o corporal, de lo eterno o de lo temporal de padres, esposos, hijos, hermanos y otros parientes y amigos o conocidos o de su prójimo en general los vivos y los difuntos ¿no tendremos necesidad? Ni por el bien de la Patria, por las buenas costumbres por la restauración católica en todo, en lo público y lo privado, ¿no sentiremos la necesidad de hallar la protección del glorioso Patriarca, del santo que socorre en todas las necesidades?

Su celoso Director ,el P. Morán, S. J., por medio de la Congregación de San José, llama a todos a orar en unión del Santo Patriarca, para hallar lo que necesitamos, lo que necesitan los nuestros y la Patria y la Iglesia nuestra Madre. Pero de un modo especial a todos exhorta a rogar especialmente por el cese de la epidemia gripal, porque el bien sabe que Roma, bajo el santo pontífice Gregorio el grande; Milán, bajo el santo arzobispo Carlos Borromeo y Marsella, bajo el valiente Belzunzo, vieron la peste desaparecer ante la oración.

Si Betulia debió en otro tiempo su conservación a la piedad de una mujer valiente, París por las de Santa Genoveva; como dudar que nuestra Patria se verá libre de la gripe, por las oraciones de la Congregación de San José; siendo San José el más poderoso intercesor ante el trono del Altísimo, después de su celestial Esposa?

No dudéis congregantes josefinos de lo que os dice vuestro sabio y virtuoso Director por que lo que os dice de la eficacia de la Oración, es lo que como Ministro del Altísimo debe decíros, porque así se lo enseñó Jesucristo, para que ellos lo enseñasen a las gentes.

Sin oración nada conseguiremos.

Oigamos al Espíritu Santo: "Si el mismo Señor no construye la casa, de nada servirán todos los trabajos de los que la edifican, y será inútil la vigilancia de los custodios de la ciudad si el mismo no la guarda." En el destino de las sociedades lo propio que en el de los individuos Dios quiere y debe manifestarse Dios: infinitamente liberal por naturaleza se complace en proteger a los que con la humildad de sus preces reconocen los derechos de su gloria, pero no puede, sin faltarse a sí mismo, concederles su protección si pretenden bastarse a sí propios y hacerse de esta suerte dioses suyos. "Yo no daré mi gloria a otro," ha dicho el Señor. ¡Cuántos desengaños crueles, cuántos dolores domésticos, cuántas revoluciones y sangrientas catástrofes han sido causadas por este orgullo y hubieran podido evitarse con la oración!

Por lo expresado no podemos por menos de felicitaros por la suntuosidad y piedad con que habéis celebrado el tercer domingo en el día de ayer.

Suntuosidad puesta bien patente en los objetos preciosos y olorosos bouquets de rosas, con que contribuís al adorno del templo que con sumo primor confecciona el amable sacristán del templo, el Hermano José Olazábal; los cánticos de los cantores a banquete eucarístico y Misa de Comunión, acompañados al órgano por el maestro señor Santiago Erviti, y las armonías de la orquesta en la exposición, Misa mayor y reserva que ejecuta bajo la dirección del reputado profesor señor Jesús Erviti Prieto, hijo del anterior, a quien honra con su pericia en el arte musical, obras de los grandes genios musicales.

Piedad manifiesta en todas y cada una de las Comuniones que se realizan de cinco a once de la mañana, pero sobre toda ponderación en la Comunión general de la que no se puede hablar sin que lágrimas de gozo inunden el rostro, al recordar la sublime visión de aquellos diez o veinte centenares de personas, que unidas y compactas y con un orden admirable reciben el Señor, retirándose luego con angelical compostura a sus respectivos asientos. Y la fervorosa atención con que oyen la Misa mayor, y escuchan al respectivo orador.

Correspondió en los cultos de ayer, dedicados al tercer domingo, predicar al R. P. Casimiro Calzada, Secretario Ministro del Colegio de Belén.

Disertó el sabio Jesuita sobre el siguiente tema: "San Jos; alma preferentemente unida a Dios. Unión con Dios, con Jesús y María y la Iglesia."

El Director impuso gran número de medallas a nuevos aspirantes.

A cada uno de los comulgandos se les entregó la estatua relicario de la Inmaculada Concepción, que los fieles deben conservar con gran veneración como se conserva el retrato de un ser querido y nadie puede sernos después de Jesús, más querido y amado, que María, llevándola con suma veneración pues nos salvará de innumerables peligros de alma y cuerpo, como en las glorias de María se nos refiere documentadamente.

CONSAGRACION DE HIJAS DE MARIA DEL TEMPLO DE BELEN

El 11 del actual, festividad de Nuestra Señora de Lourdes, celebró solemni- Misa en el altar de la Inmaculada misa que aplicó por el eterno descanso del alma de la congregante señora Caricta Benítez, viuda de Madal (q. e p. d.) socia del Corazón de Nuestra Señora de los Dolores. Después de la Misa tuvo lugar la Misa mensual reglamentaria, la cual fué presidida por el Director de la Congregación, R. P. José Beloqui.

La gruta de Lourdes del templo de Belén situada a la entrada del mismo estuvo engalanada y profusamente iluminada. I artístico decorado fué hecho por el Hermano José Olazabal, y su auxiliar Manuel Cao.

Fué muy elogiado el bellísimo trabajo. El sábado 14 la Congregación de María Inmaculada, celebró la fiesta mensual correspondiente al presente mes.

A las siete y media a. m. fué rezado el Santo Rosario, y otras preces a la Inmaculada Concepción. A las ocho Comunión general, a la cual siguió la Misa y plática por el Director de la Congregación, Padre Belogui. S. S.

Ambos actos fueron amenizados con cánticos por el coro del tepmlo, acompañado al órgano por el maestro señor Santiago Erviti.

S evió el acto sumamente concurrido.

IGLESIA PARROQUIAL DE SAN NICOLAS DE BAVI

El viernes 13 del actual, una persona agradecida a Jesús Nazareno, por haberle salvaro una hija de siete años de la influenza, celebró en su honor una gran fiesta, en la cual predicó el Párraco Juan José Lobato.

La parte musical fué desempeuada por el organista del templo señor Angel V. Portolés.

Asistió gran concurrencia de fieles.

El altar del Nazareno donde estos cultos se han celebrado, estaba bellamente adornado.

Para Alegrarlos

Al llorar un niño, a la hora de la purga, bueno será que su mamá recuerde que si usara Bombón Purgante del doctor Martí, su niño no llorará tode lo contrario, pediría uno y otro más, porque Bombón Purgante del doctor Martí, es purga deliciosa, que no se advierte, oculta en la rica del bombón. Se vende en todas las boticas y en su depósito "El Crisol," Neptuno esquina a Manrique.

A.

Andan al Fresco

Los asmáticos que temen andar al fresco, porque el asma les molesta y tienen que estar recogidos en el tiempo de frío, deben saber que Sanahogo, es la gran medicación del asma, porque las primeras cucharadas alivian el ataque, mejoran después y acaban por curar cuando el tratamiento es seguido debidamente. Sanahogo se vende en todas las boticas y en su depósito "El Crisol," Neptuno esquina a Manrique.

A.

PITTSBURGH STEEL CO.
Equitable Building NUEVA YORK, E. U. A.
Fabricantes de los
PRODUCTOS DE ALAMBRE
"PITTSBURGH PERFECT"
ALAMBRE LISO
Flejes Bandas
Hierro en bruto Paquetes
Alambre de púas Puntas de París Cercas de alambre
y otros productos de acero y alambre

¿Quiere Vd. Serpentinas?
Pase por la CASA "CASTRO", Muralla 23, esquina a Cuba.—Teléfono A-2706.
5360 22f 55

REPARACION, LIMPIEZA Y NIQUELADO.
CAMBIO, COMPRA Y VENTA
O'Reilly y Villegas.-Tl. A-6135
C1656 8d-15

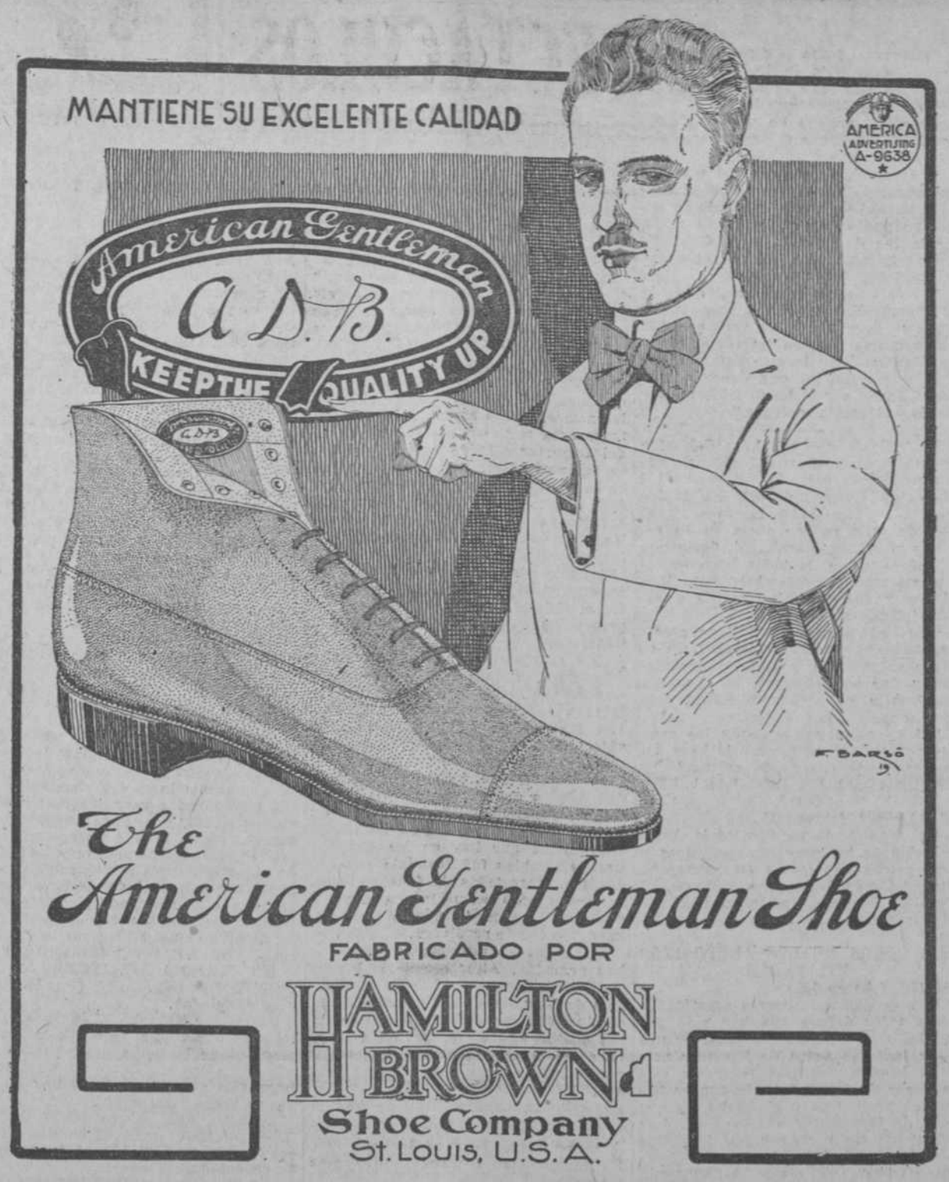

TABLETAS KI-MOIDS PARA INDIGESTION
La nueva preparación de los Laboratorios de la Emulsión de Scott.
En frasquitos de módico precio.
Pídalos en las Boticas.
12

LAXEN BUSTO
sabe á delicioso chocolate y me sirve de postre en la cena
PIDAN MUESTRAS AL APARTADO 1096. HABANA.
O. 283 alt. 36d.-6.

ULTIMOS LIBROS RECIBIDOS

ULTIMOS LIBROS RECIBIDOS
LA ADOLESCENTE.—Ensayo de Psicología experimental, por Marguerite Evard. Colección de "Actualidades pedagógicas." Versión castellana. 1 tomo en rústica. $1.00
La misma obra encuadernada. . $1.50
LA HERENCIA MORAL DE LOS PUEBLOS HISPANO-AMERICANOS.—Estudios filosóficos, por Agustín Alvarez. 1 tomo, rústica. $1.00
CRONICAS DE VIAJE.—Elogio de la risa.—Italia.—Los psicólogos y la Psicología.—Al margen de la ciencia.—Dos discursos, por José Ingenieros. 1 tomo, rústica. $2.00
HISTORIA Y POLITICA.—Leyes del espíritu.—Confianza en sí mismo.—Compensación.—El alma suprema.—Círculos, por R. Waldo Emerson. 1 tomo. . . . $1.20
DISEÑO DE SEMANTICA GENERAL.—El alma de las palabras. Estudios filológicos, por Félix Restrepo. 1 tomo encuadernado. $1.60
TRATADO DE METODOLOGIA ESPECIAL.—Obra escrita para los maestros de enseñanza elemental superior, por Abraham Castellanos. 1 tomo. $3.50
LA PERSEVERANCIA.—Reglas prácticas para triunfar en la vida, por H. Besser. "Quien sabe querer con perseverancia lo consigue todo." 1 tomo, rústica. . $0.50
NOCIONES DE TECNOLOGIA INDUSTRIAL Y AGRICOLA.—Colección de conocimientos de primeras materias empleadas en la industria, así como los procedimientos seguidos en muchas de ellas, por F. Ballester Castelló. 1 tomo, rústica. $1.50
FRASEN DE AUTORES CLASICOS ESPAÑOLES.—Colección de frases entresacadas de los autores clásicos españoles y puestas en orden alfabético, por Juan Mir y Noguera. 1 tomo, pasta. . . $5.00
LA DIVINA COMEDIA.—Obra escrita por Dante Alighieri y traducida al castellano, por Enrique de Montalbán. Preciosa edición ilustrada con profusión de grabados y encuadernada en tela con planchas y cortes dorados. . . $3.00
GALERIA DE ESCRITORES CELEBRES.—Estudios crítico-biográficos de los más grandes escritores franceses, por M. Sainte-Beuve. Edición ilustrada con 24 magníficos grabados representando los retratos de otros tantos escritores. 1 tomo lujosamente encuadernado en medio chagrín, cantos dorados. . . . $4.50
HISTORIA DEL CIELO.—Narraciones científicas, por Camilo Flammarión. Edición profusamente ilustrada y lujosamente encuadernada en tela con planchas doradas. 1 tomo. $3.75
OBRAS DE DON JOSE ZORRILLA.—Nueva edición corregida y la sola reconocida por su Autor, con la biografía del mismo, por Ildefonso de Ovejas. Contiene esta edición las mejores composiciones poéticas y las mejores obras dramáticas del inmortal Zorrilla. 3 tomos, encuadernados en holandesa francesa. . . $9.40
OBRAS COMPLETAS DE DON JOSE MARIANO DE LARRA. (FIGARO.)—Nueva edición precedida de la vida del autor y que contiene: El pobrecito hablador.—El doncel de don Enrique el Doliente.—Colección de artículos dramáticos, literarios, políticos y de costumbres.—El dogma de los hombres libres.—Teatro. 4 tomos, elegantemente encuadernados. $6.00
CANTOS POPULARES ESPAÑOLES.—Recopilación ordenada e ilustrada por don Francisco Rodríguez Marín. 5 tomos, encuadernados. $5.00
PAGINAS.—Colección de trabajos en prosa y verso de oJaquín N. Aramburu, con un prólogo de Rafael Montoro. 1 tomo en rústica. $1.00
SISTEMAS DE BAILES MODERNOS DE SOCIEDAD.—Explicación gráfica y detallada de los principales bailes de salón y toda la etiqueta social que con ellos se relaciona, por Alberto S. Arriaga. 1 tomo. $0.75

Librería "CERVANTES," de Ricardo Veloso, Galiano, esquina a Neptuno. Apartado 1,115.—Teléfono A-4958. Habana.

SERPENTINAS
LIBRERIA
NTRA. SEÑORA DE BELEN
COMPOSTELA, No. 141.
Teléfono A-1638
5437 29 f

Suscríbase al DIARIO DE LA MARINA y anúnciese en el DIARIO DE LA MARINA

CALZADO
NO LO HAY MEJOR
BEACON
POR SU CLASE POR SU ESTILO
POR SU DURACION

Fabricantes: F. M. Hoyt Shoe Co., Manchester, New Hampshire, U. S. A.
SUCURSAL EN LA HABANA:
F. M. HOYT SHOE CO. DE CUBA, Muralla 16½. Apartado 2469

Centro Asturiano de la Habana

Sección de Recreo y Adorno

SECRETARIA

Autorizada esta Sección por la Junta de Directiva para la celebración de un baile, en obsequio de los señores asociados, se avisa para su conocimiento, que este se efectuará el martes 17 del corriente, en los suntuosos salones del Centro Gallego.

Para concurrir a esta fiesta será requisito indispensable, la presentación del recibo del mes de a fecha y el Carnet de identificación, a las comisiones de puerta y reconocimiento.

De acuerdo y en cumplimiento de lo ordenado por el señor Alcalde Municipal queda prohibida toda clase de disfraz o careta.

La Sección amparada y en cumplimiento de su reglamento legal podrá retirar del local, a cualquier asistente que altere el orden o falte a las conveniencias sociales; sin que por ello tenga que dar explicación alguna.

A esta fiesta podrán asistir los asociados del Centro Gallego, con iguales deberes y derechos que los Socios del Centro Asturiano.

Las puertas se abrirá a las 8 y el baile principiará a las nueve de la noche.

No se dan invitaciones.

Habana, Febrero 16 de 1920.

El Secretario,
Alberto Rodríguez.

1625 2 d-16-f

LA MERCANTIL

Compañía Nacional de Seguros

De orden del señor Presidente y cumpliendo acuerdo de la Junta de Directores, se convoca la Junta General Ordinaria de la Compañía para el próximo día 21 del corriente a las tres de la tarde en el local social, calle de Aguiar número 100 (entresuelo.)

Orden del día: Asuntos Generales y dictamen de la Comisión de Glosa; Artículo 26 de los Estatutos; Elección de los Cuerpos Directores.

Habana, 9 de Febrero de 1920.

GUSTAVO PINO.
Secretario.

C1490 4d.-13

Centro Gallego de la Habana

Sección de Sanidad

SUBASTAS Y CONCURSO

Debidamente autorizada la Sección de Sanidad, saca a **Pública subasta**, por el término y con arreglo a las condiciones que en los respectivos pliegos se determinan, el suministro para la **Casa de Salud "La Benéfica"** de los siguientes suministros: **Leche y Pan.**

Dichos pliegos de condiciones se encuentran de manifiesto en esta Sección, a la disposición de los señores que deseen estudiarlos, en las horas de 8 a 11 a. m. y de 1 a 5 p. m. de todos los días laborables y los actos de remate tendrán lugar a las 8 de la noche del lunes 16 de los corrientes.

Se hace público también para general conocimiento de los señores asociados de este Centro que hasta la indicada fecha, se admitirán en la Oficina de este organismo solicitudes para la plaza de **Tenedor de libros y auxiliar de Administración**, de dicha Casa de Salud debiéndose acompañar a tales solicitudes los documentos que justifiquen la capacidad del aspirante para el buen desempeño del indicado puesto.

Habana, 9 de Febrero de 1920.
Vto. Bno.
José García
Presidente.

José Carballal,
Secretario.

1523 alt. 4 d 11

FOLLETIN 23

JUAN DE LA BRETE

El párroco y mi tío

NOVELA PREMIADA POR LA ACADEMIA FRANCESA.—Traducción autorizada, hecha sobre la 166a. edición.

POR

JUAN MATEOS, Pbro.

(De venta en La Moderna Poesía. Obispo, 135).

(Continúa)

nidosas complacencias, mis impresiones, raíles e ideas recientemente adquiridas. El reía, tomaba unos tras otros polvos de rapé y me contemplaba sonriente, sin pensar siquiera en reflirme.

—¿No estaré en el camino del infierno, señor cura?

—¡Oh! No tanto, hijita querida. ¡Cosas de la edad! ¡Pobre juventud!

—Sí, ¡buena juventud me dé Dios! Si pudiese usted ver en el fondo de mi alma... Ya le escribí a usted que estoy hecha una planta vieja y agostada. Pues es cierto.

—Nadie lo diría, Reina.

—De ello hablaremos al instante, señor cura, y usted lo verá.

Cuando hube saciado mi hambre, la criada quitó la mesa, encendió una buena fogata y el cura y yo nos sentamos cada uno en un extremo del hogar.

—Vamos a ver, Reina; hablemos ahora formalmente. ¿Qué tiene usted que decirme?

Alargué un pie acercándole a la llama del fogón y respondí tranquilamente:

—Señor cura de mi alma, me muero.

El anciano, un poco sobrecogido, cerró bruscamente la caja de rapé en la que iba a introducir sus dedos.

—No tiene usted cara de eso, hijita.

—¡Cómo! ¿No ve usted qué apagados tengo los ojos y qué descoloridos los labios?

—Al contrario, Reina; los labios de usted están bien rojos, y el semblante irradia salud. Y ¿de qué se muere usted?

Antes de satisfacer a esta pregunta, eché una mirada a mi alrededor, pensando en que la palabra pronta a salir de mis labios no había resonado jamás en el miserable recinto de aquella humilde sala; palabra tan ajena de aquel sitio, que el antiguo reloj de pesas que se alzaba en un rincón y las imágenes piadosas colgadas en las paredes, se dejarían caer sobre mi cabeza en un arrebato de extrañeza y de indignación.

—¿No me contesta usted, Reina?

—Sí, señor cura; me muero de amor.

El reloj, las imágenes y los muebles conservaron su inmovilidad, y hasta el cura no hizo más que dar un ligero respingo.

—¡Vaya! Lo que me había figurado —dijo pasándose la mano por la cabeza a contrapelo y despeinándose como en los mejores tiempos.—Sí, exactamente, la imaginación ha hecho de las suyas, Reina.

—No es cosa de la fantasía, sino del corazón: estoy enamorada, señor cura.

—¿Es posible? ¡Tan joven todavía, tan joven!

—Precisamente, ¿acaso es un obstáculo el ser joven? Le repito a usted que me muero de amor por el señor de Conprat.

—¡Ah! ¿Conque es él?

—¿Me toma usted por una cabeza de chorlito, por una veleta, señor cura?—exclamé.

—Pero entonces, Reinecita, en vez de morirse, ¿por qué no se casa usted con el primo de quién está tan enamorada?

—Eso sería lo más lógico; pero tengo la desgracia de no gustarle.

Tan extraño le pareció al anciano mi aserto, que por algunos segundos se quedó como petrificado.

—¡Imposible!—me dijo con tal acento de convicción, que no pude menos de echarme a reír.

—No sólo no me quiere, sino que ama con delirio a otra mujer; está enamoradísimo de Blanca, mi prima, y la ha pedido en matrimonio.

A continuación le referí los últimos sucesos ocurridos en el Pavol, mis descubrimientos, mi ceguera junto con las vacilaciones de Juno, y terminé el relato llorando a lágrima viva, porque en realidad sentía una pena que me destrozaba el alma.

El cura, que no había logrado resolverse a creer seriamente en mis penas y lamentaciones, se puso consternadísimo. Acercó su silla a la mía, y tomándome de la mano emprendió con ahinco le tarea de tranquilizarme.

—Su prima de usted vacila; tal vez no llegue a efectuarse el casamiento.

—Y ¿qué importa si él la ama? ¿Por ventura se puede amar dos veces?

—No sería el primer caso, hijita.

—¡Oh! No lo creo; me parece horrible. ¡Qué desgraciada soy, señor cura!

—¿Le ha dicho usted algo a su tío?

—No; pero me he adivinado los pensamientos; y, aparte esto, ¿de qué serviría? Mi tío no puede obligar a Pablo a quererme a mí, abandonando a Blanca. Preferiría que no tuviera la menor noticia de mi amor. Nada, señor cura, que lo mejor de todo es morirse.

Un largo silencio sucedió a esta declaración desesperada; y durante él nos quedamos mirando el fogón, como dos brujos que intentaran leer los secretos de lo porvenir en la llama y los carbones encendidos.

Pero llamas y carbones permanecieron mudos, y yo lloraba en silencio, mientras el cura decía con forzada sonrisa:

—Extraño que se haya apasionado usted así de un señor que tan poco se parece mi a Francisco I ni a Buckingham.

—¡Ah mi querido párroco!—repuse vivamente—si esos dos personajes vivieran y visitaran el Pavol, no se harían rogar mucho para amarme, y no tendría que llorar las lágrimas que ahora estoy llorando.

—¡Hum!

Esta sorda interjección significaba que el anciano hallaba mi respuesta enteramente desnuda de ortodoxia y expuesta a malignas interpretaciones. Dejó por tanto, sin demora un asunto que se presentaba erizado de peligros, y se puso a predicarme la resignación.

—Repare usted, Reina, en que todavía es demasiado joven. Esta prueba pasará, y le quedan a usted muchos años que vivir.

—Sí, pero no olvide usted que mi genio está reñido con la resignación. Si viviera, no me casaría nunca; pero no viviré, porque estoy tísica. Escucho usted, señor cura.

Y procuré fingir una tos cavernosa.

—¡Ea! ¡ea! No jugemos con tan terribles aprensiones, Reina. Gracias a Dios, goza usted de una salud excelente

—Pues entonces, vámonos—dije levantándome—veo que usted no quiere creerme. Aprovecharemos este tiempo tan hermoso y los momentos que me restan de vida para ir al Buissón.

Acariciados por un agradable sol de Noviembre, infinitamente menos dulce y consolador que la ternura de mi párroco y la vista de su semblante rejuvenecido con mi llegada, emprendimos al trote el camino de mi antigua residencia. Deleitábame en contemplar cómo el viento sacudía y agitaba los blancos cabellos del bondadoso anciano, su andar ligero, y el conjunto de su persona, tan oronda y regocijada, como yo la había atisbado numerosas veces por la ventana del corredor mientras la lluvia azotaba los vidrios y el viento mugía y silbaba entre las agrietadas puertas de la vetusta casona.

Después de saludar a Petrilla y Susana, recorrí de arriba abajo mi morada de otros días. A la verdad, el tiempo debería medirse, no por el número de días transcurridos, sino por la intensidad y el número de las impresiones que se experimentan. Muy pocas semanas habían transcurrido desde mi partida del lugar; y, con todo eso, si alguien me hubiera dicho que llevaba algunos años fuera de allí, lo hubiera creído sin la menor dificultad.

Conduje al cura al jardín, pobre selva virgen, que me recordaba días harto atribulados; mas no dejó de causarme placer el recorrerla en otdas direcciones.

Luego me vino a la imaginación la escena de mi primera entrevista con el señor de Conprat, evocando recurdos que todavía me deleitaban a pesar de los amargos desengaños que habían sucedido a tales momentos de dicha.

—¿Se acuerda usted, señor cura?—dije mostrándole el cerezo a que Pablo había trepado.

—Pensemos en otra cosa, Reinecita.

—¿Es posible, mi querido párroco? ¡Si supiera usted cuánto le amo! Es un hombre que no tiene defectos; se lo aseguro a usted.

En comenzando a hablar de este asunto, no había poder humano capaz de sacarme de él; bien al contrario de lo que me sucedía en el Pavol, donde me veía obligada a ocultar mis pensamientos. Hablé, pues, sin parar y por tanto tiempo, que el bueno del cura estaba enteramente aturdido.

Así se nos pasó la tarde en charlas y discusiones. Mi interlocutor empleó todo su talento oratorio en probarme que la conformidad es una virtud llena de sabiduría y fácil de adquirir.

—Señor cura—le repliqué en tono serio—usted no sabe lo que es amar.

—Créame usted, Reina; con un poco de buena voluntad, llegaría usted a sobreponerse a esta prueba y aun a echarla en olvido. ¡Es usted tan joven!

¡Tan joven!... El hombre no salía de su tema. ¡Cómo si a los diez y seis años no atormentasen los contratiempos! ¡Vamos, que los viejos tienen peregrinas ocurrencias!

Por mi parte, repetía moviendo la cabeza:

—Usted no entiende, mi querido párroco, usted no entiende.

Al día siguiente, mientras dábamos un paseo en su jardín, le dije:

—Señor cura, esta noche he concebido y meditado un proyecto.

—Usted dirá, niña.

—Desearía que se viniera usted de cura al Pavol.

—No se puede, hija mía, echar a los demás de su puesto.

—El que se halla al frente de aquella parroquia es más viejo que Matusalén; cada día se ve como decae; ¡y, Dios me perdone, pero vengo observando con tierna solicitud las señales de que no ha de tardar en trasnes a la gloria. ¿No le gustaría a usted reemplazarle?

—Sin duda alguna, aunque sentiría tener que abandonar mi aldehita. Ahora comienzo a quererla más que nunca, después de llevar en ella treinta y cinco años.

—¿Ahora? ¿De modo que no siempre ha estado usted a su gusto aquí?

—Claro que no, Reina; y por cierto que es bien triste. Quizá nunca le ha ocurrido a usted pensar en que yo también he tenido mis contrariedades. Sin duda se diferencian mucho de las de usted, hija mía; pero yo hubiera querido en los comienzos de mi carrera ejercitar mis aptitudes en un campo más amplio; hubiera deseado conocer la sociedad y disponer de medios para desenvolver mi inteligencia; sin embargo de ello, he soportado con resignación los designios de la Providencia y logrado vencer el aburrimiento y los disgustos con algo de buena voluntad; así que desde mucho antes que usted partiera del Buisón, me sentía feliz y había olvidado los días tristes, largos y penosos de mi juventud.

El anciano dejó vagar la vista un momento con expresión beatífica; y yo, que al verle siempre tan contento, nuca imaginé que pudiera haber pasado sus épocas de amargura, me extremecí considerando su resignación tan verdadera, tan dulce, tan angelical.

—Usted es un santo, señor cura,—le dije con acento conmovido.

—¡Chis! No digamos tonterías, pequeña. Yo he pasado mis adversidades en la vida; pero, ya ve usted, lo mismo les pasa a todos mis colegas de genio activo y emprendedor. No le hubiera dicho a usted nada de ello, si no fuera por el deseo de probar con hechos que se puede hallar la felicidad después de haber pasado por rudas pruebas, con tal de soportarlas con valor.

Comprendí perfectamente su idea; pero el buen anciano predicaba en desierto. Mis pocos años no me permitían apreciar el fundamento de sus razones, y aferrada a mi modo de ver, me decía que en materia de amarguras nada podía compararse a las de un amor desgraciado.

—Si la parroquia del Pavol quedara vacante algún día, tal vez aceptara con gusto trasladarme a ella; sólo que esa mudanza no depende de mí.

—Lo sé; pero mi tío conoce mucho al señor obispo y podrá conseguir ese traslado.

El cura me acompañó, en mi regreso, hasta C.... y cuando me vió acomodada en el elegante landó de mi tío, exclamó:

—Adiós, Reinecita. Espero que tenga

EFEMERIDES CUBANAS

FEBRERO 16

1801. El barón de Humbolt, sabio prusiano, que por esta época vino a la Habana, y del que se ha dicho es el segundo descubridor de Cuba, sale en compañía de fray Juan González a su excursion por las lomas de Jaruco. Fray Juan González, religioso dominico de gran talento y muchos virtudes, fué Rector de la Real y Pontificia Universidad de la Habana; tal era el hombre que Humbolt eligió para que le acompañase.

El ilustre viajero y su no menos ilustre compañero se dirigieron a la hacienda Río Blanco del conde de Mompox donde éste los atendió facilitándoles cuantos datos le pidieron.

A la meritísima obra de Humbolt va unido el nombre del Marqués de Somoruelos, lo cual es muy justo, pero no así el olvidar al modesto fraile, "cuya verdad y saber eran proverbiales", según Calcogno.

Hace ya algunos años que en la ciudad de Jaruco don Antonio Hernández y el licenciado Nicolás Lluy nos informaron que sobre la visita a la comarca a que antes nos hemos referido, el médico Juan Bruno Zayas poseía un cartapacio muy viejo con apuntes de un fraile, referentes a caminos y río de Jaruco. Cómo deseáramos indagar sobre ese cartapacio nos dirigimos al hijo del doctor Juan Bruno Zayas, a la sazón alcalde de dicha ciudad y éste nos manifestó, que, en efecto, su padre guardaba muchos papeles antiguos encontrados en una finca que fué de doña Bárbara Baquero; pero que todos esos documentos, apuntes históricos junto con notas y libros de Medicina se quemaron cuando el incendio del pueblo de Caraballo.

Información cablegráfica

Viene de la PRIMERA página

blaa provisional y ordenar elecciones para una Asamblea permanente, el gabinete de Davidovitch ha presentado su renuncia."

EL REY DE ESPAÑA Y LA TEMPORADA HIPICA DE PARIS

PARIS, Febrero 15. (Por la Prensa Asociada).

La temporada hípica de verano se inauguró en París hoy, con el advenimiento de la temperatura estival, en el hermoso hipódromo de Auteuil.

El presupuesto de premios para este año excede en un millón doscientos cincuenta mil francos a cualquier suma que hasta aquí se haya asignado con este objeto. Se han hecho grandes aumentos y se han incluído en el programa algunas importantes nuevas carreras.

Las dos importantes pistas metropolitanas de Chantilly y Letremblay, que no estaban disponibles el año pasado se usarán una vez más, y es posible que se abra una nueva pista en St. Denis durante la temporada.

William K. Vanderbilt y A. K. Maccomber son los más prominentes personajes entre los que tomarán parte en la gran competencia hípica. El Rey Don Alfonso de España también participará bajo los colores del Duque de Toledo. Frank O'Neill el jockey americano, montará los caballos de Mr. Vanderbildt lo mismo que en años pasados.

CONCENTRACION BOLSHEVIKI EN LA FRONTERA POLACA

VARSOVIA, Febrero 14.

Una fuerte concentración de tropas bolshevikis se anuncia en tres puntos a lo largo de la frontera polaca, y la discusión sobre las operaciones del soviet se sobreponen a todos los comentarios sobre la paz, especialmente entre las autoridades militares polacas. Esto no obstante, siguen las discusiones en Varsovia y en Moscou tendientes a iniciar las negociaciones de paz, tal vez en marzo.

LAS CONDICIONES DE PAZ DE POLONIA

VARSOVIA, viernes, febrero 13.

Al dar forma a las condiciones de paz que serán presentadas al gobierno soviet de Rusia, Polonia está asumiendo una actitud algo parecida a la de los aliados hacia Alemania antes del armisticio, sosteniendo Polonia que su guerra fué defensiva desde un principio. Los que están formulando las condiciones mantienen que la carga por todos conceptos debe ser sostenida por los bolshevikis, que han hecho una guerra terrorista y agresiva contra los justos derechos de Polonia.

Según los miembros de la Dietta las autoridades militares han sido consultadas e insisten en las más severas garantías tanto territoriales como de cualquiera otra índole a fin de asegurar para Polonia en el futuro que no será invadida por los bolshevikis.

Como método de causar perjuicios a los bolshevikis, se espera que los jefes militares insistan en que los miles de carros de ferrocarril y locomotoras arrancados a Polonia cuando el ejército del ex-Czar se retiró al Este sean devueltos, o en su defecto que se incluya una suma equivalente en las indemnizaciones. Los objetos de arte y libros sacados de las Universidades y de las bibliotecas privadas así como varias reliquias nacionales extraídas de Polonia en diferentes ocasiones sean reclamadas, exigiéndose si no se devuelven, su valor en oro. Se proyecta registrar los archivos polacos que datan desde hace cien años y pedir la devolución por los bolshevikis de los valiosos objetos históricos de que ha sido despojada Polonia durante todo ese tiempo.

EXIGIENDO PROTECCION PARA LAS MINORIAS HUNGARAS

BUDAPEST, febrero 14.

El Conde Apponyi, jefe de la delegación húngara de la paz en París ha recibido instrucciones de no firmar el tratado de paz a menos que las cláusulas que protegen a las minorías hungaras contra toda persecución sean aceptadas e impuestas según se anunció hoy.

Decíase que el gobierno húngaro fué inducido a dar estas instrucciones a causa de las persecuciones en Grosswardein, capital de la Provincia de Bihar y en Tenesvar 62 millas al sudeste de Szegedin. Los rumanos todavía ocupan a Grosswardein, aunque las fronteras estipuladas en el tratado de paz dan este municipio a Hungría.

LA REPUBLICA POLACA

VARSOVIA, febrero 15.

La comisión constitucional ha acordado que la Dieta polaca elija un jefe de Estado que llevará el título de Presidente de la República.

Las tentativas socialistas para dar un voto de censura al gobierno durante la sesión de la noche del viernes de la Dieta fracasó, siendo la votación 205 contra 49. Este movimiento el primer esfuerzo de los socialistas contra el gobierno desde que el primer ministro Skulski sucedió a Ignace Jan Paderewski se presentó hoy durante la discusión de la política que sigue el Ministro de Hacienda Grabski, que está recomendando una nueva emisión de papel moneda.

ORGANIZACION DE LOS TRABAJADORES INTELECTUALES

PARIS, febrero 15.

Los trabajadores intelectuales de esta ciudad han formado una federación que ha sido reconocida por la organización obrera. Los autores dramáticos ingenieros, hombre de ciencia, maestros, artistas, poetas, escritores de canciones, periodistas y expertos dramáticos son elegibles para la federación la cual ha nombrado dos comisiones para que redacte una constitución y programa definidos.

COMPENSANDO EL DAÑO CAUSADO POR LAS BOMBAS ALEMANAS

PARIS, febrero 15.

Cuarenta millones de francos han sido adelantados como compensación por el daño causado en esta ciudad por las bombas de los aeroplanos alemanes y proyectiles de los cañones de largo alcance del enemigo. El daño causado a las propiedades como consecuencia de las explosiones de las fábricas de municiones en las calles Polbiac y Corneuve también figuran en esta indemnización.

EL NUNCIO DE SU SANTIDAD EN BELGRADO

ROMA, febrero 15.

El doctor Bakotich, agente provisional serbio en el Vaticano, ha sido nombrado Ministro Plenipotenciario del Reino Serbo-Croato-Esloveno cerca de la Santa Sede.

Monsignor Cherubini, ex-delegado apostólico en Haití, ha sido nombrado Nuncio en Belgrado.

LA PELICULA-LIBELO CONTRA GUILLERMO II

BERLIN, febrero 15.

Un Tribunal de Berlín falló hoy que la película "Del Kaiser" que representa los amores de Guillermo II, constituye un serio libelo contra el ex-Emperador alemán como hombre, ordenándose que todas las copias de la película y también las reproducciones de los retratos del ex-Kaiser sacadas de dichas películas sean destruídas. La película se exhibió en la Sala del Tribunal ante el Juez y los letrados, durando la exhibición cinco horas. Aparecía el actor Ferdinand Bohn personificando al ex-Emperador en varias etapas de su carrera.

Las exhibiciones públicas de la película fueron prohibidas en el otoño pasado por Gustav Neske, Ministro de Defensa.

CUARTELES DE POLICIA ATACADOS

BELFAST, Febrero 15.

Un grupo numeroso de Sinn Feiners atacó los cuarteles de policía en Bella Train, condado de Monaghan, hoy, empleando explosivos. Los Sinn Feiners vencieron a la pequeña guarnición, cuatro de cuyos miembros resultaron heridos y después se llevaron las armas y municiones. Este es el primer ataque a los cuarteles en Ulster.

TREN MILITAR ATACADO EN LAS AFUERAS DE DUBLIN

DUBLIN, Febrero 15.

Un tren que conducía una guardia militar y armas fué detenido fuera de Dublin en la noche del viernes por un numeroso grupo de hombres armados que hirieron gravemente a un empleado semaforista, arrojando bombas al tren, hiriendo a un cabo y causando grandes daños. La guardia no contestó al fuego, debido a la obscuridad.

La esposa de un agricultor en Baliagh, Wexford, que opuso resistencia a uno sasaltantes enmascarados, fué muerta a tiros.

MAS DETALLES SOBRE EL SUPUESTO COMPLOT PARA RESTABLECER LA MONARQUIA HUNGARA

BUDAPEST, Febrero 15.

Nuevos detalles del supuesto complot para restaurar el Imperio Húngaro, reponiendo al Emperador Carlos, detalles comunicados a la misión aliada de aquí, dicen que el ex-emperador debían haber cruzado la frontera Suiza hasta Licheustein, atravesando el Rhin. Desde Linchentein se proyectaba que fuese a pié hasta Austria y después en automóvil hasta Hungría. Se intentaba enviar a Carlos en Suiza un pasaportae a nombre de Gaspar Kovacs y con la fotografía del ex-Emperador, junto con los otros tres pasaportes para sus compañeros. Carlos, según se desía debían dirigirse a Izombahay, en la Hungría occidental donde dirigiría un llamamiento a los soldados para que se colocasen bajo su estandarte.

Un despacho de Viena fechado el sábado por la noche decía que el Secretario del ex-Emperador Carlos había informado a la Prensa Asociada por teléfono que noticias de Budapest acerca de una fútil tentativa para volver a entrar en Hungría eran obsolutamente falsas

LAS ACUSACIONES DEL LOKAL ANZEIGER

BERLIN, Jpeves, Febrero 12.

El Lokal Anzeiger hoy censura severamente al Ministerio de Estado por no haber dado antes publicidad a los datos que posee sobre las atrocidades cometidas por el enemigo que se han estado compilando desde hace cinco años; pero que no se han dado a luz. El periódico dice que estos datos llenarían muchos volúmenes.

El Lokal Anzeiger dice que contienen esos archivos datos auténticos que prueban que los franceses han torturado y asesinado a los prisioneros alemanes. Las atrocidades de los ingleses, dice el periódico se diferencian de las perpetradas por los franceses en que revelan menos espíritu sanguinario e inclinaciones perversas. El periódico recomienda que los datos que el gobierno ahora anuncia que está listos para que las publicaciones sean distribuídas con la mayor amplitud posible en los países neutrales y en los Estados Unidos.

EL CARDENAL LOGUE Y LA CUESTION DE IRLANDA

BELFAST, febrero 15.

El Cardenal Logue, en su carta pastoral a la diócesis de Amagh, con motivo de la Cuaresma, dice:

"No hay memoria en Irlanda lo condiciones tan calamitosas como las que existen en la actualidad, enérgica represión por una parte y represalias por otra; un régimen militar rivalizando por su severidad hasta con los de aquellos países regidos por los más despiadados gobiernis autocráticos; sentencias vengativas, fuera de toda proporción con los presuntos delitos, y arrestos arbitrarios más frecuentes que los que se hacían en la Francia pre-revolucionaria. Estos y otros actos semejantes no pueden menos de crear la exasperación, la desesperación y el desorden general.

"Por otra parte surgen represalias, desacatos a la ley y crímenes que todo hombre que se guíe por la ley de Dios tiene que lamentar y reprobar. El crimen no puede jamás ayudarnos a hacer valer nuestros derechos.

"Por mucho que suframos por ahora podemos consolarnos con el convencimiento de que este estado de cosas no puede durar. No puede resistir la luz de la opinión pública. La fuerza no puede sustituir al buen gobierno.

"Si es que no ha de realizarse la predicción del general Smuts, Inglaterra tarde o temprano verá que conviene a sus propios intereses entregar los destinos de este país a algún ilustrado estadista que dependa más de la Justicia y el buen gobierno que de la estrategia política."

El teniente general John Crhistian Smuts, ex-miembro del Consejo de Guerra inglés y de la delegación británica de la paz en un mensaje de despedida publicado en Londres en el mes de julio pasado antes de su regreso al Africa Meridional, decía que la más urgente de todas las cuestiones relacionadas con el Imperio Británico y sus dominios era la cuestión irlandesa.

"Ha llegado a ser una llaga crónica, declaró, cuyos efectos sépticos se están extendiendo a todo el organismo y por su influencia en América empieza a envenenar nuestras más vitales relaciones exteriores.

"Si no se resuelve, según los grandes principios que forman la base del imperio, éste dejará de existir."

RECOMIENDA UN REY PARA HUNGRIA

BUDAPEST, febrero 15.

La elección de un Rey es la única solución de los problemas políticos y económicos pendientes en Hungría, dijo el Conde Samsich, presidente del Partido Realista, hablando hoy con el coresponsal de la Prensa Asociada.

LOS ROBOS DE LOS DEPOSITOS MILITARES

PARIS, febrero 15.

Los depósitos militares americanos no son los únicos que han sido presa de los ladrones. Una estación militar francesa fuera de París ha perdido propiedades por valor de seis millones de francos desde que se firmó el armisticio y el hecho de que más de trescientos arestos se han efectuado no parece haber impedido continúan los robos.

LA EXPLOSION QUE DESTRUYO AL MAINE ES TODAVIA UN MISTERIO

NEW YORK, febrero 15.

El vigésimo segundo aniversario de la voladura del acorazado americano "Maine" en la Habana, que precipitó la guerra hispano-americana, fué conmemorado aquí hoy por los veteranos de las guerras extranjeras.

El contralmirante Charles Charles D. Singsbee, retirado, que mandaba el barco de guerra a la sazón declaró en un discurso que la cuestión del origen de la explosión que destruyó al "Maine" y que mató a la mayor parte de sus tripulantes es todavía un misterio.

El Senador Poindexter, de Washington, en el discurso que pronunció hoy en Fort Meyer, cerca del cementerio de Arlington, donde se conmemoró el aniversario de la destrucción del "Maine" declaró que "la virtud de un pueblo la atestigua el grado de honor que confiere a sus muertos."

El teniente José Vanderguchi, agregado naval cubano, evocó reminiscencias de los acontecimientos ocurrido en la Habana en la noche en que se hundió el "Maine" e hizo un elogio de las cordiales relaciones entre Cuba y los Estados Unidos.

Una corona presentada por el Presidente Wilson fué colocada sobre el monumento del "Maine" en el cementerio de Arlington.

LINCHAMIENTO FRUSTRADO

SAVANNAH, Georgia, febrero 15.

Empeñada en linchar a Andrew Jones, anciano negro, una turba de 30 fanáticos asaltó el tribunal del Condado de Evans en Claxton, hoy a primera hora, después de despedazar a tiros muchas de las ventanas; pero el sheriff T. W. Ragers le salvó la vida al negro, trayéndolo a escondidas a Savannah.

La turba, que se reunió poco después de de la doce de la noche, pidió que le entregasen al negro y al ver que no se accedía a su petición disparó contra el tribunal en donde estaba encerrado. Nadie fué herido a consecuencia de la descarga.

Jones fué arrestado por el sheriff después de haber sido atacado por dos jóvenes que lo acusaban de haber delatado ciertas operaciones clandestinas de destilería.

SIGUE DANDO JUEGO LA DIMISION DE LANSING

WASHINGTON, Febrero 15.

La forzosa renuncia del Secretario Lansing continúa absorbiendo la atención en los círculos oficiales de Washington, siendo objeto de constantes comentarios entre los políticos, miembros del Congreso y funcionarios del gobierno.

Las habilillas acerca del probable sucesor del ex-Secretario de Estado se subordinan a la discusión del desenlace sensacional de las tirantes relaciones que han existido entre el Presidente Wilson y el ex-Secretario de Estado, tirantez, que según resulta ahora data desde más de un año.

Usanse calificativos como los de "crítica situación" libremente, y este aspecto de crisis parece confirmarse con la franca declaración del Secretario Lane, de que él era el responsable de las reuniones a que se oponía el Presidente; pero la mejor información que hay a mano indicaba que ya ha pasado el peligro crítico. En verdad, se ha dicho en la Casa Blanca que no se esperan más renuncias como resultado del incidente.

La opinión en el Congreso sigue dividida, apoyando los adversarios del tratado de paz la actitud asumida por Mr. Lansing, a la vez que hablan de alguna acción para determinar como se está llevando a cabo a dirección de los asuntos ejecutivos durante la enfermedad del Presidente Wilson Hasta se habla de alguna legislación para definir de una manera específica lo que constituye la incapacidad de un Presidente de una manera más clara que la indicada en la constitución. Hasta aquí esto no ha pasado de la esfera de los comentarios; ningún miembro del Congreso ha presentado proposición alguna para la legislación.

Las principales discusiones parecen versar sobre si el Presidente Wilson sabía que se celebraban las sesiones del gabinete durante tres meses hasta que escribió su carta pidiéndole la renuncia a Mr. Lansing. Probablemente nadie más que el mismo Presidente y tres o cuatro personas íntimamente ligadas a él podrán contestar categóricamente a esta pregunta.

Personas que están bien enteradas acerca de lo que ha estado pasando en los círculos interiores del gobierno se adhieren a su creencia de que la cuestión de las sesiones del gabinete no fueron más que pretextos incidentales.

Probablemente el asunto en alguna u otra forma se suscitará mañana en el Congreso. Mr. Lansing, mientras tanto, no ha querido recibir a ningún visitante.

UNA BATIDA A LOS TERRORISTAS ITALIANOS

PATTERSON, New Jersey, febrero 15.

Veinte y nueve radicales que, según los agentes secretos pertenecen al elemento terrorista más peligroso que hay en los Estados Unidos, miembros del notorio grupo denominado "L'Era Nouva", cuyo programa consiste en asesinar y cometer violencias individualmente si esperar las acciones de las masas, fueron arrestados hoy a primera hora por cien agentes escogidos del Departamento de Justicia en una sensacional batida emprendida contra el barrio de los "rojos" de esta ciudad. Se habían expedido órdenes de arresto para treinta y dos pero trea lograron escapar a la red tendida por las autoridades.

Algunos directores de la I. W. W. (anarquistas), cuya esfera de acción era el distrito Este de Chicago, fueron arrestados en el domicilio de André Graziano.

El más importante de los individuos detenidos(según las autoridades es Ludovico M. Caminetta director de la revista anarquista "La Jacquerie" (La Matanzas). Los agentes de la autoridad invadieron la imprenta, y al entrar encontraron a los impresores tirando un folleto, intitulado "La Verdad Acerca del Centralia". La biblioteca de Fermino Gallo, que se dice es la más completa colección de libros anarquistas que hay en los Estados Unidos también fué invadida por los agentes. Carretadas de folletos incendiarios fueron secuestrados aquí y en otros lugares, lo mismo que un buen número de revólvers.

Todos los anarquistas presos estaban armados. Al frente de la batida iba Frank S. Stone, jefe de la división de New Jersey del Departamento de Justicia, quien destacó a seis de sus hombres para efectuar cada arresto, en vista del carácter desesperante que se atribuía a los anarquistas presos.

Caminetta es discípulo de Enrico Malatesta, quien fundó el grupo de "L'Era Nuova", hace 25 años. Bresci el asesino del Rey Humberto de Italia, pertenecía a esta camarilla. Malatesto vino a este país desde Italia para extender la propaganda del "individualismo terrorista". Era un hombre de alta cultura y se decía que pertenecía a una noble familia de Italia.

Caminetta fué director en un tiempo de la revista anarquista "Il Bollettino de L'Era Nouva" en New York. Esta publicación fué secuestrada durante el régimen de Roosevelt pero reapareció en Patterson.

El grupo de L'Era Nouva está afiliado al Club Terrorista y a los "Insortas".

Los individuos arrestados en esta ocasión según dicen los agentes federales, "no se asemejan a los trabajadores o comunistas rusos Son anarquistas de la peor clase y no anarquistas filósofos como los de la colonia Ferrol de Stelton. Estos terroristas se comparan a los nihilistas de Rusia Son enemigos de todo gobierno, ya sea capitalista o comunista.

Los prisioneros serán conducidos a la Isla de Ellis mañana para los trámites de su deportación

NAUFRAGIO DE UNA GOLETA

BRIDGETOWN, Barbadas, febrero 15

La goleta inglesa Nobility, que se dirigía desde Cádiz, España a St Johns Terranova, ha naufragado en un arrecife frente al faro de Ragged-Point, en las Barbadas.

El capitán Ambroz Welsh, de St. Johns, y toda la tripulación fueron salvados por una goleta que pasaba y traídos aquí después de un milagroso salvamento en un bote pequeño.

La Nobility tropezó con una tempestad perdiendo su timón, siendo lanzada contra el arrecife y destrozándose.

La Nobility de cien toneladas netas, salió de Cádiz el 27 de diciembre. pertenecía a Hirian Rituy de Lunenburg Nueva Escocia.

EL SENADO AMERICANO Y EL TRATADO DE PAZ

WASHINGTON, Febrero 15.

La controversia sobre el tratado de paz asumió otro aspecto, que será tal vez el decisivo, al dividirse en los círculos oficiales y políticos las opiniones acerca de si el resultado será la ratificación o la repudiación.

Bajo un plan acordado hace una semana el tratado surgirá en el Senado con las reservas republicanas adoptadas durante la última legislatura del Congreso. Una breve temporada de debates generales se espera mientras se hacen negociaciones para una transacción, pero es el propósito de los jefes mantener la discusión dentro de límites razonables e iniciar dentro de pocos días la consideración efectiva por el Senado de los cambios propuestos en las reservas.

La solución de la mayor parte de las cuestiones secundarias se espera, sin tropezar con grandes dificultades, sobre la base expuesta por la conferencia de ambos partidos recientemente disuelta. Pero el desacuerdo acerca del artículo 10, que es el punto en torno del cual gira verdaderamente toda la controversia seguía en pié esta noche, agravándose hasta tal punto que parecía presagiar la derrota de los partidarios de la ratificación.

Las diferencias con motivo del artículo 10 han sido causas de que cada parte declare positivamente su actitud, en tal forma que sería excesivamente difícil, dicen los jefes que una u otra alteren materialmente la posición que han adoptado. En esta situación la mejor predicción que podría hacerse, según el Senador Lodge, jefe republicano esta noche, sería que el tratado podrá ser ratificado "si podemos obtener 64 senadores que consientan en ello." El jefe democrático, senador Hitchcock, dijo que esperaba la ratificación, aunque no podía predecir en qué forma.

LA CRUZ ROJA CENTRO DE INFORMACION

NEW YORK, Febrero 15.

La Cruz Roja americana se ha hecho cargo de distribuir la información gubernamental a los grupos de habla extranjera en este país ,tarea que antes correspondía a la comisión de información pública según se anunció esta noche en el centro de la Cruz Roja de esta ciudad.

EL MATCH DEMPSEY-CARPENTIER

NEW YORK, Febrero 15. (Por la Prensa Asociada).

Williams Fox, el empresario teatral y cinematográfico, dió esta noche que había recibido un cablegrama de M. Descamps, manager de Georges Carpentier, el campeón pugilista francés aceptándole una oferta para que Carpentier tome parte en una contienda por el campeonato mundial con Pack Dempsey en América el día 4 de julio o el Día del Trabajo.

Winfield R. Sheehan, embarcó ayer para conferenciar con un representante de Mr. Fox con el manager francés y obtener las firmas necesarias.

SIGUE SUFIENDO NEW YORK LA INCLEMENCIA DEL TIEMPO

NEW YORK, Enero 15

Los montones de nieve que han interrumpido el tráfico en las calles de New York de diez días a esta parte resistendo a los determinados ataques de bomberos, policías, lanzadores de llamas y brigadas de hombres armados de palas y picos quedaron convertidos en hielo esta noche, al caer la ciudad en las garras de una ola fría que hace más distante todavía la perspectiva de verse libre del bloqueo de la nieve. Mientras tanto una punzante ráfaga del noroeste azotaba a la metrópoli durante odo el día y el mercurio continuaba en descenso, hasta que a las doce de la noche había bajado a nueve grdos sobre cero, un descenso de 33 grados desde las primeras horas de la mañana (Farenheit).

Un ejército de 15.00 hombres, a cuya rabeza se hallaba el Alsalde Hylan estuvo todo el día esforzándose de nuevo para despejar las ralles más importantes; pero el resultado de todos sds afanes fué casi nulo.

En sasi toda la ciudad esta noche era imposible el tráfico de vehículos, mientras los pedestres se arriesgaban exponiéndose a fracturarse algun miembro deslizándose por las aceras cubiertas de hielo.

Uno de los aspectos más serios del bloqueo es la imposibilidad de transportar las provisiones que se han estado amontonando en los terminales de los ferrocarriles y en los muelles. Y no contribuía, por cierto a mejorar la perspectiva la noticia de que una de las tempestades polares más terribles de que hay noticia estaba azotando la parte septentrional del Estado, amenazando a la metrópoli. Los metereólogos no ofrecían perspectiva ninguna de alivio en dos días por lo menos.

LLEGADA DE UN LUCHADOR POLACO A NEW YORK

NEW YORK, Febrero 15. (Por la Prensa Asociada).

Stanislaus Zbyszko, el luchador polaco que reclama el título de campeón mundial de la lucha greco-romana y que luchó con el difunto Frank Gotch, hace seis años, llegó aquí hoy en el vapor danés "Oscar II".

Zbyszko, que estuvo internado en Rusia durante más de cuatro años regresa para disputar el título que hoy tiene Joe Stecher.

LA DEBATIDA CUESTION SOBRE EL "BAHIA BLANCA"

BUENOS AIRES, Febrero 14.

La salida del antiguo barco alemán "Bahía Blanca" para New York que se había fijado para el domingo, se ha pospuesto indefinidamente.

Dícese que el Ministerio de Estado ha recibido notificación de que el nuevo Ministro inglés en la Argentina, James W. R. Mc Cleay, que se encuentra en camino ahora para Buenos Aires, trae una comunicación sobre la actitud de los aliados hacia el status del vapor, cuya compra por la Argentina durante la guerra nunca ha sido reconocida, habiendo sido sometida la cuestión a la comisión de reparaciones de la conferencia de la paz.

El "Bahía Blanca" tiene un cargamento consignado a diez casas norteamericanas que se dice que han notificado a los embarcadores que están dispuestas a asumir el riesgo del posible apresamiento del barco por un buque de guerra inglés o francés. Se ha averiguado que las compañías de seguros han pedido una prima de un diez por ciento para los seguros contra la captura del barco.

LAS HUELGAS DE BUENOS AIRES

BUENOS AIRES, Febrero 14.

En víspera de la semana del carnaval, que empieza esta noche. Buenos Aires está sufiendo las consecuencias de cuatro huelgas y las autoridades están muy preocupadas temiendo que se extienda el movimiento hulguista.

Las huelgas afectan a las tripulaciones de los vapores costeros y de Río, a los trabajadores de los mataderos, a los albañiles y a los chauffeurs de automóviles de alquiler. Estos últimos privaron a la ciudad de vehículos de esta clase hoy, por haberse negado las autoridades a permitirles que cobrasen los precios que se les autojasen durante el carnaval. Amenazan con persistir en la huelga mientras dure el carnaval.

Anoche estallaron varias bombas que causaron daños a las residencias de los contratistas, pero sin producir ninguna desgracia personal. Créese que las bombas fueron colocadas por los albañiles en huelga.

La huelga de los mataderos que empezó hace tres días, amenazó con causar grandes privaciones a la población por la falta de carne hasta que las casas empacadoras norteamericanas se comprometieron a abastecer la ciudad hasta la terminación de la huelga.

La huelga de los tripulantes de los barcos ha dejado aislados a todos los puertos de la costa y el río con la excepción de Montevideo, puerto con el cual hubo algún tráfico parcial. La huelga impide que embarquen miles de personas que desean presenciar el Carnaval de Buenos Aires.

Juzgado de Guardia

Viene de la PRIMERA página

nida de Washington esquina a Príncipe, fué asistida anoche en el Hospital de Emergencias, de una herida en la cabeza, otra en el labio superior y fenómenos de conmoción cerebral, lesiones de carácter grave, que recibió al ser arrollada en la Avenida antes citada, por el tranvía 53, de Vedado-Calle Habana, que manejaba el motorista Pedro Miranda y Hurtado, vecino de San Rafael 88.

El hecho se estima por imprudencia de la lesionada, la que trató de cruzar la línea.

Automóvil hurtado

El chauffeur José Romaní, vecino de la Avenida de la República 201, denunció anoche que mientras comía en la fonda establecida en Virtudes y Escobar, le hurtaron el auto de alquiler número 7294, que tenía estacionado a la puerta del referido establecimiento.

Más tarde y por el vigilante 61, G. Benítez, fueron detenidos en la esquina de P. Varela y San Nicolás, los americanos Eduardo Watson y William Bow, quienes en esos momentos abandonaban el vehículo.

Watson expuso que Bow, al verlo pelear con varios marineros, para impedir que le pegaran se lo llevó en el citado automóvil.

Fueron remitidos al Vivac.

Cartera sustraída

Encontrándose en el cine "Campoamor", le sustrajeron de uno de los bolsillos del saco una cartera con 300 pesos, checks por 200 pesos y documentos a S. R. White, vecino del hotel "Belvedere".

Herido grave por un auto

Anoche, en el Hospital de Emergencias, fué asistido de graves lesiones diseminadas por el cuerpo y fenómenos de conmoción cerebral, un hombre cuyas generales se ignoran, por no haber podido declarar.

Según las investigaciones hechas por la policía, el citado sujeto fué arrollado en la calzada de Zapata esquina a 2, por un automóvil que prosiguió su marcha a toda velocidad.

Quemaduras graves

En el primer centro de socorro fueron asistidas anoche por el médico de guardia, Esperanza Cerdeira y Rodríguez, de 27 años de edad y vecina de San Isidro 55, y María Mujica, de 19 años de edad y de igual domicilio, la primera de graves quemaduras diseminadas por el cuerpo y la segunda de quemaduras leves.

La Cerdeira expuso ante la policía que al estar calentando un jarro que contenía leche, se le inflamó el reverbero, incendiándosele las ropas y que al acudir en su auxilio la Mujica se quemó las manos.

Ladrón detenido

Anoche, al regresar de un paseo, en compañía de su esposa, Mariano García y Vázquez, vecino de San Nicolás 150, fué a meter el llavin en la cerradura, notando que la puerta cedía y al tratar de abrirla, se dió cuenta que la puerta era empujada desde dentro, por lo que intentó abrirla de un empellón, no lográndolo porque la persona que se encontraba en el interior le había pasado una barra de hierro para sujetarla.

García requirió el auxilio de la policía y acudieron el vigilante 998, Rafael de Cárdenas, el cabo Oscar Ferrer, de la Marina Nacional y un policía especial de Gobernación, los cuales penetraron en la casa por la azotea de una colindante, logrando el vigilante detener en la sala, a un sujeto que dijo nombrarse Armando Campos y Vera, domiciliado en Curazao 92, el cual tenía ya hecho un "lío" de ropas y en sus bolsillos varias prendas, valuado todo en 200 pesos.

Para intimidar al ladrón, el cabo Ferrer hizo dos disparos al aire.

Campos fué presentado ante el juez de guardia, autoridad que lo envió al Vivac.

CEMENTERIO DE COLON

Información sobre nuestra Necrópolis

CONTESTACIONES

LINA.—Los cristales con reproducciones de pinturas artísticas no los encuentra en la Habana. Hay casas especiales que se dedican a su fabricación de esos cristales.

En Suiza, Italia y Barcelona hay algunas de esas fábricas, que están acreditadas por grandiosas producciones para algunas catedrales y templos.

El precio varía mucho, según el autor de la pintura.

Averiguaré las direcciones de algunas de esas fábricas, y se las daré.

R. Talla.—Puede comprar un pequeño terreno y construir un osario.

Con un metro le es suficiente en un lugar bastante bueno puede costarle entre diez y quince pesos.

Lamadrid.—Señale el día en que quiere hacer la exhumación, no siendo sábado y domingo pues en estos días no se hacen.

Le recomiendo las cajas de mármol para restos.

Muy poca es la diferencia entre las cajas de madera y mármol.

María América.—Como quiere usted que eternamente le conservasen los restos en un terreno que se había pago por cinco años. Lo extraño es que los que estaban obligados a cuidar de esos despojos no se acordasen de ellos hasta después de pasados doce años del vencimiento de la sepultura.

La Administrción del Cementerio, piadosamente los exhumó y los depositó en el Osario general.

LA MORTALIDAD

En el día 14, se le dieron sepultura a veinte cadáveres.

De estos fueron tres los fallecimientos por grippe y bronco neumonía.

En el día 15 se enterraron 22 cadáveres.

ENTERRAMIENTOS DEL DIA 14

Antonio Pereira, de España, de 67 años, Primelles 3. Asistolia. N O 14 campo común, bóveda de Ramón Mons

Manuela López, de España, de 19 años, San José 2 suicidio por precipitación, N O 10 campo común, terreno de José López Soto.

Rafael Rey, de la Habana, de 50 años, La Benéfica, tuberculosis. S E 25 bóveda de María Moret.

María Loredo, de Matanzas, 50 años Prado 56, insuficiencia aórtica. N E 25, bóveda de María de la Espura.

María de la Paz Morales de Cuba, de 80 años, Luz 27, arterio esclerosis. N E 1 campo común, bóveda de María de la Paz Morales.

Dolores Carranza, de Cuba, de 53 años, Santa Catalina 6, grippe. S E 16 campo común, hilera 16 fosa 1.

Antonio Atrio, de España, de 44 años La Benéfica, angio Coleustitis. S E 16 campo común, hilera 16, fosa 2.

Miguel Ballesta, de España, de 75 años, Sol 12, bronquitis crónica. S E 16 campo común, hilera 16, fosa 3.

Faustina Rubia, de España, de 33 años, Ayacterán 11, miocarditis. S E 16 campo común, hilera 16 fosa 4.

Julián Torres, de la Habana, de 29 años, José Miguel 14, encefalitis. S E 16 campo común, hilera 16 fosa 5.

Dolores Guzmán, de Cuba, de 20 años, Hospital Calixto García, lesión del corazón. S E campo común hilera 16 fosa 6.

Antonio González de España, de 26 años. Esperanza 111, traumatismo. S E 16 campo común, hilera 16 fosa 7.

Rosa Tacoronte, de Canarias, de 82 años, Armas 9, hemorragia cerebral. S E 16 campo común, hilera 16 fosa 18

María Calvo, de la Habana, 14 meses, San Mariano 6, toxifección. N E 5 de segundo orden, hilera 17 fosa 7.

Francisco Martínez, de Cuba, de 4 años, San Ignacio 26, infección intestinal. N E 5 de segundo orden, hilera 17 fosa 18.

Miguel Brito, de la Habana, de dos años, 13 y 20, bronquitis. N E 5 de segundo orden hilera 18 fosa 2.

Juan Rayon de la Haabna, de 36 años, Lamparilla 63, debilidad congénita. S E 9 campo común, hilera 4 fosa 20 primero.

José Montes de Oca, de la Habana, de 40 días, bronco neumonía. S E 9 campo común, hilera 4 fosa 20 segundo.

Julio Pérez, de Cuba, de 2 días, Salud 148, consecuencias del parto. S E 9 campo común, hilera 4 fosa 21 primero.

Juan Costa, de España, de 16 años, Hospital Calisto García, bronco neumonía. S E 14 campo común, hilera 22 fosa 18 segundo.

Manuel Mancebo, de España, de 49 años, Hospital Calixto García, neiritis. S E 14 campo común, hilera 22 fosa 19 primero.

Total 21.

Crónica Católica

DIA 16 DE FEBRERO

Este mes está consagrado a la Purificación de la Santísima Virgen.

Jubileo Circular.—Su Divina Majestad está de manifiesto en la Iglesia de Jesús del Monte.

Santos Gregorio X, papa confesor; Julián, Honesto, Seleuco y Elías, mártires; santa Juliana, virgen y mártir.

Santa Juliana, virgen y mártir. Nació en Nicomedia hacia el fin del tercer siglo; fué ilustre por su nacimiento, pero mucho más lustre por su mérito personal. El padre de Juliana era gentil, y uno de los más ardientes perseguidores ed los cristianos que había en Nicomedia. La madre naturalmnete enemiga de las supersticiones, ninguna religión profesaba. La hija, más prudente que los padres, no hallando en la idolatría cosa alguna que no chocase a una razón sana y despejada, se había instruído secretamente en nuestra religión, y era cristiana.

Nuestra Santa en la persecución del emperador Maximiano, fué atormentada cruelmente; después la llevaron a la cárcel. Mientras tanto, esperando el prefecto que los dolores y el tiempo podrían debilitar la constancia de Juliana, mandó que la llevasen a su presencia; la adula, la ruega, la amenaza, la insta para que sacrifique a los dioses; pero hallándola cada instante más firme, la sentenció por orden del emperador Maximiano a que le cortasen la cabeza, juntamente con más de cien soldados que la misma santa había convertido.

Sucedió el glorioso triunfo de Santa Juliana el día 16 de Febrero, por los años del Señor de 308.

FIESTAS EL MARTES

Misas Solemnes, en la Catedral la de Tercia, y en las demás iglesias las de costumbre.

EPILEPSIA

Mi famoso remedio Elepizone ha curado ataques epilépticos y desórdenes nerviosos durante 25 años. Tengo miles de testimonios que lo recomiendan por sus méritos.

Remita 20c para muestra y libro.

Dr. H. G. Root, 547 Pearl St., New York

Elepizone se vende en Sarrá, Johnson, Tequechel y todas las farm

UN "THREE-BAGGER" DE PORTUONDO DECIDIO EL DESAFIO

Fabré volvio a dominar a los leones...

IGUALES A DOS...

Al terminarse la novena entrada del match que efectuaron ayer tarde "canillitas" y "alacranes", el score estaba a dos carreras iguales, teniéndose, por lo tanto, necesidad de jugarse extrainnings, para decidir al vencedor.

El "Habana", en el décimo "round" no hizo nada de particular. Fabré, estaba dominado con la misma facilidad del día anterior a los batsmans rojos. El juego llevaba trazas de continuar.... Y nuestro amigo Presno el entusiasta Presno, veía alargarse la lucha con un infinito desconsuelo....

¿Por qué el "Almendares", el club conquistador de sus simpatías, no "acababa" de una vez?

Mientras tanto, Morán—el inseparable—silencioso y observador espectaba la lucha, no explicándose cómo "sus" leones no podían "entrarle" al "pitching" fenomenal del serpentinero azul....

Aquí se acabó esto...

Pero Portuondo, el oportunísimo tercera base almendarista, el discreto y muy notable player, después de haber bateado de una manera admirable en los innings anteriores, puso fin al "game"....

Un lineazo perfectamente colocado entre el left y el center habanistas, permitió a Bartolo Portuondo llegar hasta la tercera base denominada por el ingenioso Frangipane "Cayo Hueso: a un paso de la Habana... o del home.. Entrando momentos después, al levantar Torriente un fly a las manos de Jacinto y que éste, no sabemos ni tratamos de averiguar por qué, dejó caer para devolver la pelota seguidamente a home, pero sin que pudiese poner out al corredor.

Al fin..

Y no hubo más porque esa era la carrera que hacía falta; la que deseaba Presno y que el cronista, no obstante su excepticismo y su indiferencia para desear el triunfo de uno o de otro, ya que a él sólo le interesa que los fueros de Su Majestad sean dignificados por la buena labor de los jugadores, también vió con agrado realizarse esa carrera, que además sirvió para demostrar a algunos mal intencionados que ayer y como siempre, el "Almendares" había salido al terreno para ganar... ¿Acaso el "Habana" y con Tueno en el box necesita que le "arrien"? Hombre, señores, por Dios!

Don Adolfo...

Adolfo Luque "reapareció" en el noveno inning, ocupando la primera base en lugar de "Cayuco" Guerra. En ese tiempo poco pudo hacer el manager almendarista. Aceptó un rolling bastante violento de Jacinto, teniendo necesidad de dar una carrerita para evitar que el corredor llegase a la base antes que él y efectuó un out en combinación con Paito Herrera al producir un rolling Aragón.

Una jugada poco vulgar

Mister Holden, que no pasa un desafío sin que deje de dar motivos para distinguirse, ayer tarde, en vista de que Fabré no le permitió enviar la pelota a los lugares no muy cercanos por cierto, a donde acostumbraba dirigir la de corcho, con un batazo de Kakin halló una oportunidad para lucirse, al coger la pelota en rápida carrera y dar media vuelta que si no era de carnero, era algo parecido, sin que por ello soltase su "preciosa" presa....

¡Oh, Mr. Holden, usted es mucho Mr. Holden....!

Mike protesta....

Una vez terminado el match, Mike González, presentó una protesta ante la Liga pidiendo fuese anulado el juego en vista de que Luque había tomado parte en él infringiendo una disposición dada por Cuerpo.

Y hasta el sábado....

Score y anotación por entradas del desafío:

HABANA

	V.	C.	H.	O.	A.	E.
Cueto, 3b.	4	1	0	1	1	3
J. Rodríguez, s. s.	5	0	1	6	4	0
Aragón, lf.	2	0	0	3	0	0
Calvo, cf.	3	1	1	0	0	0
Holden, rf.	2	0	1	2	0	0
Hungo, 1b.	3	0	0	13	0	2
M. A. González, c.	3	0	0	1	0	0
O. Rodríguez, 2b.	3	0	0	1	5	1
Tuero, p.	4	0	1	0	4	0
Totales.	29	2	4	27	14	3

ALMENDARES

	V.	C.	H.	O.	A.	E.
Portuondo, 3b.	5	1	4	3	2	0
Torriente, cf.	5	0	2	1	0	1
Almeida, rf.	3	0	0	0	0	0
Baró, lf.	3	2	2	4	0	0
Guerra, 1b.	3	0	0	8	0	0
R. González, s. s.	4	0	0	8	5	1
Abreu, c.	4	0	0	1	2	0
Herrera, 2b.	4	0	0	3	2	0
Fabré, p.	3	0	0	0	0	0
Luque, 1b.	0	0	0	2	0	0
Totales.	34	3	8	30	11	2

ANOTACION POR ENTRADAS

Habana.	011 000 000 0—2
Almendares.	010 100 000 1—3

SUMARIO

Home runs: Portuondo.

Three base hits: Portuondo.

Sacrifice hits: Hungo, Aragón, Luque.

Sacrifice flays flees: Holden, O. Rodríguez, Baró.

Dauple plays: O. Rodríguez a J Rodríguez a Hungo; Tuero a J Rodríguez a Hungo; R. González (s.a)

Struck outs: Por Tuero 1; por Fabré 0.

Bases on balls: Por Tuero 3; por Fabré 3.

Dead balls: Por Fabré, a Holden, a Cueto.

Time: 2 horas 10 minutos.

Umpires: V. González (home); Magriñat (bases.)

Scorer: Hilario Fránquiz.

El segundo de la violencia subió al grado 29... iguales

Decena interesante. Después... los cantillos de Baracaldés

LOS PAGOS DE AYER

DOMINGO 15 DE FEBRERO

PARTIDOS

1º. $3. 61

2º. $3. 51

QUINIELAS

1ª. $4. 94

2ª. $3. 78

Se inicia la tarde dominical con el primer partido de treinta tantos que se encargan de pelotear Baracaldés y Elola, de blanco, contra los de azul Echevarría y Elola. No tuvo grandeza más que en su primera decena, que pelotearon briosamente, oronándola a la par con Londres.

Después se encargó Echevarría de apretar los tornillos a Elola y el Pequeño de mover, de descomponer y de hacer bailar al de Baracaldo que para esto del baile se pinta sólo, c que los dos blancos cumplieron con el encarguito, lo demuestra que Elola se fué cayendo poco a poco, hasta que se rindió con tercerola y todo y que Baracaldés bailó y pifió como para cuarenta y tres mulas. Pifió todas las arrmadas de cautillo. Y este cuento se acabó.

Los azules no pudieron pasar del tanto tonto de 22.

Abando, como en sus tiempos de maestro excelentísimo y Echevarría un fenómeno peloteando y otro fenómeno gastándose por los pies. Cada días es más chico y más simpático. Si este chico cambia de profesión y monta una bodeguita cabe el título "Los recuerdos del porvenir reformados", el caos del capital con la menor cantidad de trabajo posible. Un chévere sin cantúa. Palabra.

Boletos blancos: 477.

Pagaron a $3.61.

Boletos azules: 501.

Pagaban a $3.78.

Primera quiniela:
Echevarría pagó a $4.94.

Tanda fenomenal.
De 30 tantos.
Blancos: Eguiluz y Machín.
Azules: Casaliz Mayor y Larrinaga.

Nada más violento, más loco, más exaltado que el desarrollo de este partido que culminó en una igualada en 29 desesperante Salió blanco por dominio de los blancos, por la flojera de Larrinaga y por la locura del Mayor. Luego por esta locura y por las pifias de los blancos llegó la igualada en nueve. Y blanco otra vez y otra vez iguales a 16. Pasan los azules y suben a 19. Los blancos se ponen frenéticos a 19 iguales.

En 21 repiten. Y de nuevo pasan los azules anotándose el tanto 26. Y de nuevo intentan los blancos igualar, sin conseguirlo; pero anotándose el tanto 25. Siguen avanzando los azules y cuelgan en la ventana la citra 28. Y los blancos repiten la arrimada pavorosa de 27. Reina el desconcierto en toda la casa.

Se pelotea otro tanto formidable y los blancos lo pierden.

Un alarido:
¿Dónde estamos?

Estamos en 27 los blancos por 29 los azules. Y aquí fueron Numancia y Troya. Sagunto, el 2 de Mayo y el Marte. ¡La hecatombe!

Eguiluz y Machín acuchillan a Lizárraga y al Mayor, que se quedan en 29. Apaga y vámonos; vámonos llorando.

Unas veces se jugó mucho a la pelota y otras muy mal. Todo fué violento, loco, exaltado, quimérico. Una revolución. Un caos de a 29 iguales. ¡Horror!

Boletos blancos: 938.

Pagaron a $3.51.

Boletos azules: 835.

Pagaban a $3.90.

Y cerró la tarde descalabrante con la última quiniela, que se llevó Eguiluz.

Pagó a $3.78.

D. F.

"CROMWELL" GANO EL HANDICAP MENOCAL CON GRAN FACILIDAD

La quinta carrera fué declarada desierta

Entre grandes y atronadores aplausos que partieron de la gran concurrencia que presenció la fiesta hípica de ayer tarden en el Oriental Park, la notable jaca de cuatro años Cromwell hijo de Plaudit y Affec piloteada por el jockey Mountain se anotó un fácil triunfo en el Handicap Presidente Henocal a una milla y cuarto, que ocupó el puesto de honor en el atractivo programa que fué discutido en la hermosa pista de Marianao ayer tarde. Ocho cuerpos detrás del ganador alcanzó el segundo puesto Hank O'Day, que superó a Scotch Verdict seis tamaños. El otro contendiente Lackawana de la caudra Armonía finalizó la carrera a la etrema cola bien distante de los anteriores. La victoria de Cromwell resultó en extremo popular y poseyó el doble mérito de haber dicho ejemplar soportado con gran valentía el peso máximo de la carrera ascendente a ciento veinticinco libras. Su regreso al stand de los Jueces después de la carrera fué motivo de una nueva ovación que se redobló cuando su dueño el trainer C. K. Moore escendió al Stand del Jurado para recibir el artístico trofeo de plata donado por Honorable señor Presidente de la República al dueño del ejemplar ganador. El señor Presidente se vió impedido de presenciar la discusión de la magna competencia discutida en su honor por ser el natalicio de su hija Georgina, pero en representación del primer Magistrado de la nación hizo entrega del bonito trofeo el Secretario de la Guerra Gen. José Martí, que en pnión de su ayudante el Capitán Emilio Cancio Bello presenció la discusión de tan importante justa hípica desde el stand del Jurado, y dedicó frases de elogio a C. K. Moore por poseer tan valioso ejemplar, deseándole al mismo tiempo todo género de suerte en el futuro.

La carrera fué discutida sobre la pista fangosa, a consecuencia de las pertinaces lluvias caídas durante la mañana de ayer, pero su resultado de seguro hubiese sido el mismo sobre la pista normal. Walnut Hall fué excusado de tomar parte en la carrera, quedando por ello solo cuatro contendientes para optar por el premio del cual correspondieron $2720 al ganador. Cromwell abrió gran favorito en los books pero las sumas que se jugaron a Scotch Verdict hicieron subir el precio del anterior aunque en dicha carrera fueron todos los ejemplares extensamente jugados. Scotch Verdict y Hank O'Day fueron los que se destacaron en la delantera al darse la señal de partida hasta el poste de la media milla donde el segundo logró adelantarse a su rival solo breves instantes pues Cromwell que habían sido contenido hasta entonces comenzó a moverse al llegar a la curva lejana donde fué gradualmente pasando a sus contrarios y se adueñó del puesto de honor. Desde allí fué una fácil tarea para el hijo de Plaudit durante el resto de la jornada donde logró saja vez ir distanciando más a sus contrarios para ganar la meta con el amplio margen antes descripto. Hank O'Day logró con idéntica facilidad superar a Scotch Verdict para el segundo puesto. Por el corto número de ejemplares que tomaron parte en la carrera no hubo tercer puesto. Lackawana demostró su incapacidad para correr con éxito sobre la clase de pista que imperó ayer tarde.

Apesar de lo desapacible del tiempo las carreras fueron presenciadas por una etensxa y distinguida concurrenca; triunfaron en mayora los favoritos y los tan ansiados "electricos" no lograron figurar en los resultados.

Debido al cambio que se operó en el estado de la pista tuvieron que ser retirados la mayor parte de los contendientes de la quinta, por lo! que fué declarada decierta y por vez primera en esta temporada solo fueron discutidas sei scompetencias ayer Domingo.

La gran favorita de la primera Ruby correspondió a la confianza depositada en ella por la mayoría apesar de haber sido superada en la primera parte del recorrido por Amabelle que logró al fin el segundo puesto sobre el tercero Old Red.

La segunda fué ganada facilmente por el casi inesperado Moor Fisk que superó a Quin y Hal anl Half.

Dainty Lady favorita de la tercera superó con facilidad a Honest George y Frascuelo. Penceful Star y Unwise Child que fueron bien ugados decepcionaron a sus simpatizadores no luciendo enelrecorrido

Pomerene se anotó su caurta victoria de la temporada superando a un corto rúmero de ecmplares en la cuarta con Firts Pullet en el segundo puesto. Gold Stone que fué bien ugado en esta fué bastante distanciado por ols anteriores y nunca fué factor en el recorrido.

La sexta correspondió al gran favorito Perable que marchó a la cabeza de la provcesión con gran holgura en todo el trayecto El debutante Zinnia superó a Litholick para el segundo puesto.

En el programa de mañana Martes figuran dos interesantes competencias que rivalizan mucho en el iterés que han de despertar entre los aficionados. Una de ellas la primera será para "bebes" figurando en ella Painter, Dorothy y Vic Muñoz y en la otra, la cuarta trén al post ejemplares tan veloces como Right Angle, Currency, All Aglow, Peasant, W. Ward y Nolawn. En el papel aparece Right Angle con la mejor oportunidad y de seguro que gozará de fuedte favoritismo.

Himiltrude y All Aglok fueron reclamados en la cuarta del Sábado por $1150 cada uno. El primero fué adquirido por H. T. Bugs, y e lsegundo por C. K. Moore.

Ayer lograron a esta los señores J. F. Monck, y H. Mc Allister que hace años figuraron en el Hamilton Jockey Club del Canadá. También llego C. Strauss prominente comerciante y turman de Cinciniti que posee los valiosos ecmplares Raincoat y Raider.

Ayer presenciaron las carreras del Oriental Park la oficialidad del barco escuela Danés Fylger de visita en nuestro puerto.

W. Dondas reclamo y adquirio a Dainty Lady después de su victoria de ayer tarde por la suma de $750.

PRIMERA CARRERA.—Cinco y medio furlongs.

Tres años solamente. Premio: 600 pesos.

Caballos	W.	PP.	St.	¼	½	¾	St	F.	O.	C.	Jockeys.
Ruby	105	4	4	3	3	3	1	1	1	1	F. Long.
Annabelle	108	6	2	1	1	1	2	4	4	4	Fletcher.
Old Red	110	3	3	2	2	2	3	8.5	8.5	8.5	Carmody.
Hatrack	111	5	5	4	4	4	4	8	8	8	A. Collins.
Rockoree	100	7	1	5	5	5	5	15	15	15	Tryon.
Small Stone	97	2	7	7	6	6	6	30	30	30	F. Hunt.
Little One	106	1	6	6	7	7	7	5	6	6	Brown.

Mutua: RUBY: 4.60. 3.00. 2.40. ANNABELLE: 4.10. 2.50. OLD RED: 2.40.

SEGUNDA CARRERA.—Cinco y medio furlongs.

Tres años en adelante. Premio: 600 pesos.

Caballos	W.	PP.	St.	¼	½	¾	St	F.	O.	C.	Jockeys.
Major Fisk	95	4	1	1	1	1	1	1	6	7	F. Hunt.
Quin	107	7	5	2	2	2	2	8.5	8.5	8.5	Barnes.
Half and Half	110	3	2	4	4	3	3	15	15	15	Atkinson.
Col. Lillard	100	5	3	3	3	4	4	12	12	12	Archambalt.
Whiphorwill	112	8	6	7	6	5	5	5.2	3	3	Murray.
Exempted	107	1	7	5	7	7	6	3	7.2	7.2	Mountain.
Daisy L.	101	2	4	8	8	8	7	8	10	10	Tryon.
Lady Langden	108	6	8	6	5	6	8	7.2	5	5	H. Garner.

Mutua: FISK: 23.60. 9.50. 5.10. QUIN: 3.40. 3.00. H. HALF: 6.50

TERCERA CARRERA.—Cinco y medio furlongs.

Tres años en adelante. Premio: 600 pesos.

Caballos	W.	PP.	St.	¼	½	¾	St	F.	O.	C.	Jockeys.
Danty Lady	107	1	5	3	2	1	1	8.5	8.5	8.5	Mountain.
Honest Geaorge	108	5	1	1	1	2	2	5	7	7	H. Garner
Frascuelo	115	9	2	2	3	3	3	8	8	8	Corey.
Unwise Child	102	7	4	4	4	4	4	7.2	4	4	Carmody.
Marty Lou	105	8	6	5	5	5	5	10	12	12	Barnes.
Rey Ennis	107	6	3	9	9	6	6	15	15	15	Atkinson.
Peaceful Star	112	4	9	8	6	7	7	5.2	3	3	Hileman.
Count Boris	112	2	7	6	8	8	8	4	5	5	W. Taylor.
Jack Dawson	107	3	8	7	7	9	9	15	10	10	Fletcher.

Mutua: D. LADY: 5.90. 3.90. 3.10. GEORGE: 5.90. 4.60. FRASCUELO: 4.50.

CUARTA CARRERA.—TRES FURLONGS

Tres años en adelante. Premio: 600 pesos.

Caballos	W.	PP.	St.	¼	½	¾	St	F.	O.	C.	Jockeys.
Pomerene	105	1	3	1	1	1	1	2	9.5	9.5	Carmody.
First Pullet	103	6	2	2	2	2	2	5.2	7.2	7.2	Barnes.
Gold Stone	110	2	1	3	3	3	3	7.5	8.5	8.5	H. Garner.
D. Thomas	110	3	1	4	4	4	4	10	15	15	Murray.
White Crown	114	4	5	5	5	5	5	3	7.2	7.2	W. Crupm.

Mutua: POMERENE: 6.10. 3.30. FIRST PULLET: 4.20. No hubo swo.

QUINTA CARRERA.—SEIS FURLONGS

HANDICAP AMERICAN

Tres años solamente. Premio: 800 pesos.

Caballos	W.	PP.	St.	¼	½	¾	St	F.	O.	C.	Jockeys.

No se celebró esta carrera por haber retirado sus dueños los caballos que iban a discutirla, debido al mal estado de la pista.

SEXTA CARRERA.—UNA Y 1/4 MILLA

HANDICAP PTE. MENOCCAL

Varias edades. Premio: 3.000 pesos

Caballos	W.	PP.	St.	¼	½	¾	St	F.	O.	C.	Jockeys.
Cromwell	125	3	3	3	3	1	1	1	7.5	11.5	Mountain.
Hand O'Day	115	1	1	2	1	2	2	2	2	5.2	W. Crump.
Socth Veredict	99	2	2	1	2	3	3	3	5.2	2	F. Weiner.
Lackawanna	107	4	4	5	4	4	4	4	2	11.5	Carmody.

Mutua: CROMWELL: 7.80. 4.10. HANK O'DAY: 4.50. No show.

SEPTIMA CARRERA.—U N A M I L L A

Tres años en adelante. Premio: 600 pesos

Caballos	W.	PP.	St.	¼	½	¾	St	F.	O.	C.	Jockeys.
Parable	102	6	4	1	1	1	1	1	1	4.5	Carmody.
Zinnia	106	5	6	5	3	2	2	2	2	7.2	Barnes.
Litholick	104	1	1	2	2	3	3	3	7	8	Atkinson.
Ada Herrman	111	2	5	6	6	4	4	4	3	7.2	Kederis.
Cork	108	3	2	4	4	5	5	5	10	12	Tryon.
War Tax	104	4	3	3	5	6	6	6	3	5.2	C. Howard.

Mutua: PARABLE: 4.20. 3.20. 2.60. ZINNIA: 4.50. 3.50. LIHTOLIC: 3.50.

PROGRAMA PARA MAÑANA

PRIMERA CARRERA

Tres furlongs. Dos años solamente. Premio: $600.

CABALLOS	Peso del jock'y
Painter	115
Firefly	112
Felix M.	111
Dorothy	112
Bertha Minix	108
Vic Muñoz	108
Katherine Beal	102

SEGUNDA CARRERA

Cinco y medio furlongs. Tres y más años Premio: $600.

CABALLOS	Peso del jock'y
Vain Chick	92
Sherry	92
Rockaree	99
Lillian G.	108
Venetian Boy	108
Gilder	110
Roundel	110
Flyng Dart	112
Shasta	112
Sophie K.	112
Apple Jack	114

TERCERA CARRERA

Cinco y medio furlongs. 3 y más años Premio: $600.

CABALLOS	Peso del jock'y
Drusilla	92
Lana	103
Weymouth Girl	103
Ambasador	103
D. C. Girl	108
Willie Woods	110
Meliora	112
Artist	112
Hazelnut	112
Tarascon	113
Royalty	114
Briger	117

CUARTA CARRERA

Cinco y medio furlongs. 4 y más años. Premio: $700.

CABALLOS	Peso del jock'y
All Aglow	108
Right Angle	113
Currency	105
Peasant	103
W. Ward	102
Nolawn	113

QUINTA CARRERA

Cinco y medio furlongs. 4 y más años. Premio: $600.

CABALLOS	Peso del jock'y
Dainty Lady	108
Iron Boy	108
Eddie Tranter	108
Hasty Cora	110
Blanch Donaltn	110
Blanchita	110
King Tuscan	112
Key Mar	112
Peaceful Star	112
Assign	112
Whippoorwill	112
Quin	112

SEXTA CARRERA

Premio: $600.

Una milla. Cuatro y más años.

CABALLOS	Peso del jock'y
Attorneyy Muir	100
Unar	100
Chansonette	104
Manokin	112
Hands Off	111
Jack Dawson	106
Timthy J. Hogn	106
Zodiac	100
Legacy	100
Pretty Baby	107
Jack Healey	101
Gold Stone	106
Half and Half	108

RECORDANDO EL PASADO...

"NUESTROS ACTUALES JUGADORES"

(Del libro "El Base Ball en Cuba y América.")

Si en el capítulo anterior hemos citado a los que fueron nuestros jugadores de más o menos significación en épocas pasadas, vamos a indicar en el presente, a grandes rasgos, algunas notas de los que en la actualidad toman parte en el movimiento basebolero, y para que en el mañana se les recuerde.

Comenzaremos por Alfredo Arcaño, que se puede decir que es el decano, y aunque hoy poco juega, ha sido uno de nuestros grandes players, y el club "Habana" le debe muchos de sus triunfos. Sus primeros pasos los dió en el "Fe Infantil," y ya a terminar su carrera de una manera gloriosa.

Valentín González es y aún se conserva como uno de los mejores. Comenzó a jugar en el 91, y aunque figuró en un sólo desafío en el "Fe," ha sido una de las columnas más poderosas del "Habana," y dicho club le debe, lo mismo que a Arcaño, muchas victorias. Siríque, además de ser un notable jugador, ha demostrado siempre poseer una gran dosis de amor propio para defender su club.

Carlos Royer, otro de los veteranos, ha tenido, y ahora ha renacido cual el Ave Fénix, una gran inteligencia y dominio para desempeñar el puesto de pitcher, desde donde ha sabido dominar por su talento a los batsmen contrarios. Ha sido el que más se ha conservado en esa difícil posición.

Esteban Prats, ha sido igualmente y aún dá muestras de ser un buen jugador; pero en estos últimos tiempos se ha visto postergado, más que por ese favoritismo imperante que por sus indiscutibles condiciones.

Miguel Prats lleva igualmente largos años jugando, y a pesar de ello todavía desempeña el righ fielder con perfecto conocimiento, donde siempre ha resultado un coloso.

José Muñoz, una verdadera notabilidad en el "pitching" y hoy se puede decir que es el mejor, teniendo en su favor, que es de un temperamento casi sajón. Y que su vida metódica le hará conservarse por muchos años.

Regino García y Gervasio González, son dos notables catchers, aunque el primero es superior al otro en el "batting," habiendo quedado en cuatro "champions" en el primer lugar del batting average.

Armando Marsans, jugador nuevo, pero de grandes condiciones, desempeñando varias posiciones como un profesional.

Carlos Morán, ha sido una de nuestras grandes terceras bases y en el bat temible. Hoy se encuentra algo flojo, más porque se ha descuidado un tanto, que a sus condiciones, que siempre son excelentes.

Armando Cabañas, se puede decir que es la mejor segunda base que desde hace tiempo hemos tenido. Además es un jugador acomodaticio para cualquier posición y cuando toma parte en los desafíos se le ve el empeño que pone para hacerlo bien.

Francisco Morán, es el jugador por excelencia, bueno en cualquier lugar que se coloque y aunque ha tenido sus floojedades hoy se puede decir que es de lo superior y con una verdadera pasión para que siempre su club obtenga el triunfo.

Rafael Almeida se puede asegurar que es una buena tercera base y aunque en algunas ocasiones suele "volarla," como se dice, desempeña esa posición muy aceptable, lo mismo que el catcher.

Luis Padrón es un buen jugador, y ocupa lo mismo la tercera que el fielder, muy bien, aunque para la primera posición carece de un poco de dominio al tirar a primera, y como pitcher llena su cometido con bastante regularidad.

Ramón Govantes (Chicho), sin extremar la nota se puede asegurar que es un modelo como jugador y como posee una inmensa dosis de amor propio, desempeña casi todas las posiciones lo mejor posible.

Emilio Palomino, como fielder y como pitcher llena su cometido muy bien. Pero donde es superior es en el "batting."

Luis Bustamante, un gran "short stop," y podía resultar mejor si él procurara cuidarse un tanto; pero, sin embargo, pocos son los que le igualan en su puesto.

Rogelio Valdés, es notabilísimo en el "ief fielder," por su agilidad y destreza. En el cuadro no resulta tan superior por su temperamento nervioso, y coque hay entre nosotros.

Julián Castillo, magnífica primera base y temible bateador, y podía serlo mejor si tuviera alguna astucia en los momentos dados.

Juan Violá, buen fielder y aceptable pitcher, y de ahí que resulte un gran jugador.

(Continúa)

BOBBY MC-LEAN

Bobby Mc-Lean de Chicago—que es el "hombre" de América—ostenta el so-"corrido" título de champion en patines de este continente y se dispone a contender—sobre el hielo—con el señor Oscar Mathieson, de Cristiania.

Esta justa deportiva se verificó los días 7 y 8 del actual en la helada capital de Noruega.

Las carreras eran de 200,—500.—1,000—1,500—5 000 y 10,000 metros. Tres carreras por día.

Bobby Mc Lean tiene una fe ciega en sus extremidades inferiores...

—Nunca me han fallado las piernas—le ha dicho a un repórter.

Hombres así harían falta en la política. ¡Incapaces de dar un mal paso!

Match Carpentier-Dempsey

Ya no será el 4 de julio

Sin saber a qué carta quedarnos ante la contradicción de las fechas que empiezan a dar las Agencias, ya no será, según Radio, la fecha dada ayer por Fabra, para el "match" Carpentier-Dempsey del 4 de julio.

He aquí el telegrama, que no nos extrañaría ver rectificado por otro cualquiera el día menos pensado:

"Al terminar un "mach", en el cual Carpentier ha vencido por un "knockout" a Kolskly, M. Decamp, entrenador de Carpentier, ha anunciado al público que había telegrafiado al entrenador de Dempsey que el "mach" entre Carpentier y Demsey se celebrará en New Jersey el 6 de septiempre."

FOOT-BALL

Francia contra Italia

Por la F. F. F. A. se acaba de formar el equipo nacional francés que ha de representar a su país en el "match" contra Italia.

Lo componen los siguientes jugadores:

Cotenet, Pierre, Alexis, Devis, Olaguier, Grevelines, Dewaques, Renier, Nicolás, Henry Bard y Oubly.

Campeonato Inter-Facultades

Los premios de la novena Ingenieros

Ayer, en la Universidad, les fué entregadas a los players Ricardo Mas y Julio Sabí, las medallas ganadas en el último Campeonato Inter-Facultades, que con tanto entusiasmo celebraron en Almendares Park los alegres "chichijós."

Mas y Sabí jugaron en las filas de la novena de "Ingenieros," que quedó en el sótano de dicho Campeonato por falta de pitchers.

Ricardito Más cargó con 2 medallas, una como el más ladrón de bases y la otra como el player más útil a su novena, pues desde el puesto de cargabates hasta el de receptor, los desempeña maravillosamente. Y en el Campeonato jugó varias posiciones y en todas fué calurosamente aplaudido por su magnífica actuación.

Julio Sabí, el fenomenal "majaguero" universitario, el fuerte bateador de los "chichijós," ganó su medalla por haber bateado más que nadie. Esto no ha de extrañar a ninguno de nuestros lectores, pues en Sabí los hits son cosa muy natural.

Las medallas citadas son de oro 18 kilates y están artísticamente grabadas.

Nuestra felicitación a Más y a Sabí.

OROBIO

El selvático, el fiero, el indomable, el coloso delantero de los blanquinegros del Fortuna, está enfermo...

Noticias llegadas hace tres días, anunciaban que el estado de Orobio era bastante peligroso.

Pero gratas nuevas han notificado que el enfermo mejora, que la gravedad va desapareciendo rápidamente.

Orobio marchó para los Estados Unidos en viaje de negocios hacapenas tres semanas.

La epidemia reinante ha intentado arrebatarnos al querido amigo y al excelente jugador.

Pero no lo conseguirá, porque Orobio, fuerte, como gigantesco atleta, sabrá vencerla.

Y podremos verle nuevamente con su melena "leonada" flotando al viento, avanzar bravamente hacia el "goal" enemigo y "shutar" con su proverbial dureza, temor de los "gol-keeper"...

Porque para regocijo de sus familiares, de sus amigos y del Foot-Ball, Orobio tiene que volver bueno y sano; y recibir un abrazo de los que aquí hacen ruegos por su salud

AIZ.

Aeronáutica

Importantes acuerdos

En la reunión últimamente celebrada por la Federación Aeronáutica Internacional, celebrada en el Aero Club de París, tomáronse importantes acuerdos, que tienen interés para la aeronáutica internacional.

Bajo la presidencia del Príncipe Rolando Bonaparte, se tomaron varias decisiones relativas a las grandes pruebas de 1920.

La copa Schneider, que organiza el Aero Club de Italia, se celebrará en Venecia, sobre un radio de 200 millas marinas, y organizándose una prueba de navegabilidad, sobre un recorrido de flotación, con trescientos kilos de lastre.

También se trató de la copa Gordon-Bennet, detentada por Francia desde 1913. Esta prueba se verificará sobre un radio de trescientos kilómetros, sobre la zona de la pasada campaña con el esplendor que antaño se celebraba.

El Aero Club de los Estados Unidos llevó su proyecto de la gran carrera alrededor del globo, en preparación para 1921, y tratándose también de la fundación por el Aero Club de Italia de un gran premio internacional, que se disputará en Brescia.

Desde el 6 pasado mes de enero, se homologan los "records" mundiales por la Federación Aeronáutica Internacional.

A un viejo amante del Base Ball

En la carta que se ha servido usted dirigirnos aparte de hacernos saber unas consideraciones que mucho le agradecemos, nos pone en antecedentes de que es "desde hace cuarenta años un fanático sin pasión y sin bandería..." con lo cual trata de advertirnos al empezar su lectura que no es obra de ningún apasionado que mire las cosas por el color del cristal de sus simpatías...

Pero como quiera que hemos hallado en su escrito algunas cosas que no creemos muy exestas—contando con que Vd ha de estimarnos imparciales—pasamos a decirle lo siguiente:

En los últimos Campeonatos de base-ball profesional celebrados, no recordamos que ninguna de las novenas contendientes hubiesen quedado en condiciones semejantes a la en que se hallaban en la primera serie del actual champion los clubs Habana y Almendares, dondo hubo necesidad de efectuar los juegos empatados, ya que una de las partes contendientes tenía con ello un "recurso" con el que podría obtener la posesión de la serie discutida. Ahora, si nosotros no estuviéramos en lo cierto y si hubiese existido una situación parecida, y la Liga hubiera denegado la solicitud del "Almendares" para celebrar los juegos empatados, entonces, indudablemente, la actitud de ésta no sería de las más justas y tendría usted toda la razón.

En lo que se refiere a Luque y la actuación de la Liga respecto a él, pue de que la pena que se le impuso haya sido demasiado peligrosa para el "Almendares", ya que habiéndose reducido los números de matchs del Campeonato y ser los únicos contrincantes los "eternos rivales", se le restaban al "Almendares" los servicios de una de sus más viriles columnas y de un director enamorado elegantemente de los prestigios de su novena; pero ya usted ve, los otros pitchers azules han sabido defender el primer puesto con efectivos resultados y los rojos no han disfrutado por lo tanto de ninguna ventaja.

Ahora, de la multa impuesta a Luque por el Correccional, no debemos tratar. Es ese un asunto "peliagudo" e inapelable.... Y nadie más que él mismo que la otivó, se hizo acreedor a ella.

¿Si es exagerada o no?

Pensamos que es una garantía...

¿Y de la imparcialidad de los miembros de la Liga, qué diremos? Esos son cargos honorarios dados a personas serias y versadas en asuntos beisboleros. Más bien groporcionan disgustos que satisfacciones—que es lo que más que de esos puestos se puede esperar. Y si algunas veces han procedido con demasiada rectitud, es porque hay momentos en que es necesario actuar así para evitar las reincidencias.

Y además, que como nadie en este mundo es infalible...

Queda de usted atento.

S. G.

Anuncios clasificados de última hora

ALQUILERES

CASAS Y PISOS

HABANA

ATENCION

A los que solicitan casas para alquilar les facilitamos diariamente datos de las que se desalquilan y les pongo al habla con los dueños; pasen por esta oficina. Acosta 63.
5526 — 23 f.

SE TRASPASA UNA CASA EN PAULA para almacén u otra clase de establecimiento, con contrato. Informes en Paula 53.
5544 — 23 f.

SE NECESITAN

CRIADAS DE MANO Y MANEJADORAS

¡BONITA COLOCACION!

Necesito una criada para matrimonio solo, sueldo $35; otra para cuartos $30; otra para ir a Nueva York, $40; otra para el cuidado de una niña de un señor solo, viudo, sueldo $40. Habana 126.
5548 — 19 f.

CRIADOS DE MANO

¡SOBERBIA COLOCACION!

Necesito buen criado, sueldo $35; un hombre para cuidar un enfermo, $40; un jardinero, $50; un matrimonio, $70; dos chauffeurs, $70; un portero, dos camareros, un dependiente, $35; veinte trabajadores, $2.80 diarios. Habana, 126.
5548 — 19 f.

COCINERAS

EN MALECON, 6, BAJOS, SE SOLICITA una buena cocinera, con referencias.
5536 — 19 f.

SE SOLICITA UNA COCINERA QUE haga plaza y que tenga referencias. Concepción 9. Parque del Tulipán. Teléfono A-3165.
5538 — 19 f.

PERSONAS DE IGNORADO PARADERO

DON JOSE LOPEZ GOMEZ DESEA SAber el paradero de su hermano Manuel, que hace un año se encontraba en el central España. Se suplica a quien sepa de él lo dirija a la fábrica La Polar, Habana.
5530 — 19 f.

VARIOS

SOLICITO SOCIO CON $200 PARA FONda, que sea activo, para que atienda a la sala, es ganga porque vale cuatro veces más que lo que tiene que dar; le doy a prueba para que vea que no es engaño y que es una realidad y garantizo buena venta y buena utilidad. Zanja y Leltad, a todas horas, café.
5541 — 19 f.

COSTURERAS. SE SOLICITAN MUCHAcsas para coser a mano y máquina, en Concejal Veiga entre Estrada Palma y Luis Estévez.
y Luis Estévez. Vibora.
5545 — 30 f.

SE SOLICITAN DOS LAMINADORAS, $5; dos ayudantes laminación, $3, españoles o mexicanos, 20 hombres y 20 muchachones para talleres, salario $2.25 y $3 diarios. 2 criados, $50 libres ayudante cocina $30, 6 vendedores tejidos ganarán $150 y otras muchas colocaciones. Informes: brapia, 98, segundo piso.
5546 — 19 f.

SE SOLICITAN DOS PROFESORES DE primera enseñanza y un hombra para cuidar los estudios. Informes: Sr. A. Estévez. Concordia, 18, Colegio.
5528 — 19 f.

SE OFRECEN

CRIADAS DE MANO Y MANEJADORAS

SE DESEAN COLOCAR DOS MUCHAchas recién llegadas, se prefieren juntas, en casa de moralidad. Valle, número 6, antiguo.
5454 — 19 f.

DESEAN COLOCARSE EN CASA DE moralidad, dos chicas, una es modista y bordadora con perfección y otra para cuartos; tiene referencias. fedado, 17, esquina a A.
5487 — 19 f.

CRIADAS PARA LIMPIAR HABITACIONES O COSER

UNA PENINSULAR, RECIEN LLEGAda, desea colocarse para limpiar y ayudar a la costura. Informan en Angeles, 47.
5522 — 19 f.

COCINERAS

Una cocinera, peninsular, desea colocarse en casa particular, gana de 45 a 50 pesos; no se coloca fuera del Vedado. Informan: 9 a I, La Yaya. Vedado.
5551 — 19 f.

COCINEROS

DESEA COLOCARSE UN ASIATICO joven, de cocinero, en casa particular o establecimiento; tiene referencias, con una familia; ;cocina a la criolla y española y muy limpia, quiero ganar buen sueldo. Informan: Gervasio, 1, carnicería, esquina Lagunas.
5535 — 19 f.

CRIANDERAS

SE DESEA COLOCAR DE CRIANDERA una española; con buena y abundante leche. Tiene certificado de la Sanidad. Calle 21, entre Ch y Vedado, 193, Milagros.
5534 — 19 f.

CHAUFFEURS

CHUAFFEUR, MECANICO, ESPAÑOL, hablo inglés e italiano, con certificado del orte y con las mejores referencias que se puedan exigir. Solicito casa particular. Buen sueldo. Informes: Tel. I-7120.
5527 — 19 f.

JOVEN, ESPAÑOL, SE DESEA COLOcar de chauffeur, no está bien prártico; tiene buenas referencias. Se ofrece para casa que el caballero sepa manejar. Informan: Apodaca, 9. A-3318.
5532 — 19 f.

VARIOS

JOVEN, CARPINTERO, PRACTICO EN el ramo, se desea colocar. Informan en Zanja 128-B.
5533 — 19 f.

COMPRA Y VENTA DE FINCAS Y ESTABLECIMIENTOS

URBANAS

"LA HONRADEZ"

Gran oficina con licencia de compra y venta de casas, solares y establecimientos, no a corredores. Honradez y reserva. Figuras, 78, cerca de Monte. Teléfono A-6021; de 11 a 3. Manuel Llenín.

MANUEL LLENIN

Soy el que más bodegas tengo en venta, no compren sin verme a mí que ahorrarán dinero y quedarán satisfechos. Figuras, 78; Teléfono A-6021; de 11 a 3.

BODEGA EN CALZADA

En $2.500, sola en esquina, alquiler barato y contrato. Calzada de Luyanó. Figuras, 78. Teléfono A-6021; de 11 a 3 y de 6 a 9 de la noche. Llenín.

BODEGA EN GANGA

En $8.000 muy cantinera, sola en esquina moderna. Vende $150 diarios garantizados, alquiler baratísimo y contrato, con $4.000 al contado. Figuras, 78; de 11 a 3. Llenín.

BODEGA DE OCASION

En $6.000 bodega, muy cantinera, cerca de la calle Obispo, es buen negocio. Figuras, 78. Teléfono A-6021; de 11 a 3. Llenín.

BODEGA CANTINERA

En $10.500, gran bodega en calzada, moderna, sola en esquina, vende $100 diarios, la mitad de cantina, alquiler barato y contrato. Figuras, 78. De 11 a 3. Llenín.

TENGO COMPRADORES

Para bodegas de todos precios los dueños que deseen vender pueden avisarme; reserva y legalidad. Figuras, 78, cerca de Monte. Manuel Llenín
5189 — 17 f.

MANUEL LLENIN

Corredor antiguo, con licencia, compra y vende casas y establecimientos, bajo las bases de honradez verdad. Legalidad y reserva. Figuras, 78, cerca de Monte. Teléfono A-6021. De 11 a 3 y de 5 a 9 de la noche.

EN $30,000, DOS CASAS UNIDAS, MOdernas, de dos pisos, estilo de Europa, columnas y cielo raso, rentan 250 pesos; cerca de Reina. Figuras, 78. Teléfono A-6021. De 11 a 3. Manuel Llenín.

EN $7,500 ESQUINA CON ESTABLEcimiento y tres accesorias, moderna, azotea, calle Santos Suárez, Figuras, 78. Teléfono A-6021. De 11 a 3. Manuel Llenín.

A $3.500 CADA UNA, DOS CASAS LINdísimas, azotea, sala, comedor, dos cuartos, juntas o separadas, calle de arbolado, una cuadra del paradero de tranvías. Cerro. Figuras, 78. Tel. A-6021. El dueño.
5525 — 19 f.

Suscríbase al DIARIO DE LA MARINA y anuncíese en el DIARIO DE LA MARINA.

ESTABLECIMIENTOS VARIOS

HORROROSA GANGA

Bodegueros, tenemos en esta plaza bodegas de $5.00 con una venta de $100; otra, $2.000, con una venta de 35 a 40 pesos. Y otras varias en la ciudad y en sus repartos. No compren sin visitarnos en esta Oficina. García y Ca. Amistad, 136. Tel. A-3773.

GARCIA Y COMPAÑIA

Amistad, 136. A-3773. Ofrecemos a nuestros clientes y a todos en general las mejores casas de huéspedes. Tenemos una en esquina, a dos cuadras del Parque Central, con 20 años de establecida, amueblada como no hay otra. Buen número de habitaciones, poco alquiler. Buen contrato. Además tenemos otras más chicas desde 7 habitaciones en adelante, propias para matrimonios o señoras que quieran oco tragin, cualquier casa chica puede dejar de $150 a $200 de utilidad; estas casas están en los mejores puntos de la ciudad, todas tienen contrato y reunen las cualidades necesarias para el giro que recomendamos. No compren sin ntes vernos en nuestra oficina. No damos detalles sino a personas que vengan estrictamente al negocio.

ATENCION

En la Oficina de los señores García y Compañía es donde se facilitan los negocios de más porvenir, no se permiten personas con negocios ilegales. Nuestros clientes nos agarantizan la seriedad y honradez. Amistad, 136. Teléfono A-3773.

AVISO

a los que quieren comprar casas o fincas: Tenemos una casa de dos plantas, en Colón, y otras en San Lázaro, de esquina, en los repartos próximos a la Habana. Tenemos desde $3.000 en adelante y en la Habana tenemos hoy para vender 17 casas en buenas condiciones. Informan: Amistad, 136. García y Ca. Teléfono A-3773.

ATENCION

Para los que buscan locales para cualquier clase de industria, tenemos locales en la Habana, vacíos y en el Cerro para fabricar o cualquier clase de industria, que están preparadas. Informes: Amistad, 136. García y Ca.

VENDEMOS

dos automóviles de dos y otro de siete pasajeros, tipo sport, nuevo, en ganga. Pueden verse en Amistad, 136. García y Compañía.

PUESTOS DE FRUTAS

Vendemos cinco, todos en el centro de la Habana, con local para matrimonio. Tienen contrato y muy baratos para cualquiera que tenga poco dinero. Tengo uno que vende $25 pesos diarios en $400. Informes: Amistad, 136. García y Ca. Teléfono A-3773.

VENDO

una gran y acreditada vidriera de tabacos y cigarros y tengo dos más para arrendar y un estanquillo de poco precio para principiante. Como también tengo puntos buenos para abrir cualquier clase de negocios. Informes: Amistad, 136. García y Ca.

HOTELEROS

No compren sin antes visitar nuestra oficina. En los muelles vendo dos con 50 habitaciones y restaurant y café; en Egido tres, iguales condiciones y en el Prado, una en $15.000, café, hotel y restaurant. Vale el doble. Posadas cerca de la Estación Central. Vendo dos. Informes: García y Ca. Amistad, 136.

CAFETEROS

Vendo los mejores cafés que se venden hoy en esta plaza, tengo uno en $9.000, que vende a prueba $150 de cantina; otro en $3.000; otro en $7.000 y otros de más o menos precios. Visiten nuestra oficina y se convencerán. Amistad, 136. García y Ca. A-3773. De 8 a 11 y de 1 a 4.

GARCIA Y COMPAÑIA

La oficina más antigua y más acreditada de esta ciudad. Nos hacemos cargo de comprar toda clase de establecimientos y vender. Lo mismo que colocar dinero en hipotecas. Todos los negocios que se hacen en esta casa son reservados y legales, tanto para el que compra como para el vendedor; no dejen de visitar esta oficina. Amistad, 136. Teléfono A-3773.

BODEGA DE ESQUINA

Se vende una buena bodega, bien surtida, buen contrato, alquiler, $25 y vende de $80 a 100 diarios, garantizados. Más informes: Empedrado, 43; altos; de 9 a 11 y de 1 a 3. Alberto.

UNA BUENA OPORTUNIDAD

Se vende una buena panadería, cafetería, víveres finos, con una buena cantina; está en el centro de la Habana, punto ideal para dos socios que quieran trabajar. Se hacen de un buen capital. Se da un gran contrato; el alquiler es sumamente regalado. No se trata con curiosos. Más informes: Empedrado, 43, altos; de 9 a 11 y de 1 a 3. Alberto.

LUYANO

Se vende en la calle Rodríguez un lote de terreno que mide 470 metros más o menos; tiene un buen frente, con un buen fondo. Se puede fabricar una gran casa o dos buenas casitas; es un buen negocio. Más informes: Empedrado, 43, altos; de 9 a 11 y de 1 a 3. Alberto.

SOLAR EN $600

que vale $800. Repartó Buena Vista, a una cuadra de la línea de los carritos de la playa, se vende un buen solar, mide 7 por 26 varas, de fondo más o menos; el solar vende $800 y se da por $600; es una ganga. Más informes: Empedrado, 43, altos. De 9 a 11 y de 1 a 3. Alberto.
5543 — 25 f.

AVISOS RELIGIOSOS

IGLESIA DE SAN FELIPE

PIA UNION DE SAN JOSE

El día 19, a las ocho y media será la misa cantada a San José con plática por Nuestro Director, Fray Eusebio del Niño Jesús.

Después procesión y junta general en el locutorio.
5550 — 19 f.

ENSEÑANZAS

APRENDER DE MEMORIA ES INUtil. Explicaciones sencillísimas, metódicas de Padagogía, Ciencias, Matemáticas, Literatura, Gramática. A domicilio. Profesor Normal Argentino Fajardo. Tel. M-1326.
6540 — 19 f.

MUEBLES Y PRENDAS

SE DESEAN VENDER UNOS MUEBLES propios para un matrimonio pobre, son nuevos y muy bonitos; hay utensilios de cocina y de lavar por su dueño irse de la República, en Paula, 18, altos. Pregunten por Natalia.
5524 — 19 f.

AUTOMOVILES

SE VENDE UN AUTOMOVIL HUDSON de 7 pasajeros, acabado de pintar color rojo obscuro, con estribos negros. Vestidura y fuelle nuevo. Radiador, parabrisa y timón todo niquelado. También tiene un plaffonier florero y reloj. Tiene su defensa nueva, cuatro gomas nuevas marca Hood, y dos gomas más de repuesto. El carro está propio para familias o para alquiler de lujo ahora para la temporada de carnaval. Para verlo y otros informes: dirigirse al garaje San Joaquín, Calzada de Jesús del Monte, 115, frente a la Quinta de Dependientes.
5537 — 19 f.

MISCELANEA

SE ALQUILAN

Mantones de Manila y Mantillas blancas en Habana, 69 (altos.)
5529 — 23 f.

Suscríbase al DIARIO DE LA MARINA y anuncíese en el DIARIO DE LA MARINA

Leche Excelente

Dr. Everardo Borges,
Médico Cirujano.

Certifico:

Que he usado en mis enfermos durante mucho tiempo, la leche decremada "WAGNER", habiendo obtenido excelentes resultados en todos los casos de Gastritis, Gastroenteritis e Infecciones intestinales en que está indicado este alimento.

Firmado Dr. Everardo Borges, C. Falso.

El envase de la Leche Wagner es ahora litografiado.

JOYERIA

finamente ejecutada, con brillantes, zafiros y otras piedras preciosas, presentamos variado surtido.

RELOJES

de pulsera con cinta de seda, en oro y diamantes, y en platino y brillantes. Surtido en oro y plata de bolsillo o con correa para caballero.

MUEBLES

de cedro y de caoba con marquetería y bronce, para sala, comedor y cuarto.

Bahamonde y Cía.

OBRAPIA, 103-5, Y PLACIDO (antes Bernaza), 16.—TEL. A-3650.

MUEBLES Y PRENDAS

NEPTUNO, 19, CASA DE MODAS

Se vende una vidriera, propia para perfumería o encajes. Máquinas de coser, muy baratas. Se alquila en la misma una habitación; muy fresca, propia para un comisionista.
5441 — 18 f

ATENCION

¿Tiene usted su lavabo roto o descompuesto o mármoles rotos en su casa? No bote los pedazos, pues yo se los arreglaré quedando como nuevos. Quiere pulir o limpiar algún mármol? Pues mande aviso o tarjeta postal a Andrés M. Corrales, 44. Garantizo mis trabajos. Especialidad en pegamentos de mármol rosado y lozas de lavabo. Dirijanse a: Corrales, 44, y pregunten por Andrés, marmolista en general. Precios bajísimos.
5447 — 18 f

PIANO

En doscientos pesos, último precio, Campanario, 191, bajos, todo el día casa particular.
5445 — 20 f

JUEGO DE CUARTO

y varios muebles más, muy baratos, en Campanario, 191, bajos, todo el día.
5445 — 20 f.

VIDRIERA

De dos metros, metálica, muy barata. Campanario, 191, bajos, todo el día, casa particular.
5445 — 18 f

CAJA DE CAUDALES

Por no necesitarla, se vende del acreditado fabricante Mosler, tamaño grande, con seis puertas y dos departamentos. Campanario, 191, bajos, casa particular.
5445 — 18 f

SE VENDE UN APARADOR MONUmental, construído con preciosa madera del país, sin echapes y con mucha y buena talla. Es adecuado para gran comedor o restaurant de lujo. También se cambia por otros muebles. Puede verse desde las 10 de la mañana en Carmen 11, entre Campanario y Tenerife.
5495 — 24 f

MAQUINAS "SINGER"

Para talleres y casas de familia. ¿Desea usted comprar, vender o cambiar máquinas de coser al contado o a plazos? Llame al teléfono A-8381. Agente de Singer. Río Fernández.
4354 — 29 f

SE VENDEN, UNA NEVERA Y UN frutero refrigerador, en buenas condiciones. Informan: Lamparilla, 19.
5122 — 16 f

BUENA GANGA, CAMA DE CEDRO, cámera, a $10; escritorio, $8; aparador, $12; máquina de Singer, $10; una mesa de dibujo, $10. Hay varios muebles más. Aguacate, 82.
5352 — 17 f

COMPRO MUEBLES

a cualquier precio. Avise: Teléfono M-1556. Suárez, 53.
1479 — 25 f.

SE VENDE UN ELEGANTE JUEGO de comedor, todo de marquetería y por mitad de su precio, en Suárez, 8, bajos; en la misma varios muebles más. Pueden verse a todas horas.
5233 — 10 f

POR EMBARCAR URGENTEMENTE, se vende juego comedor, color caramelo, tiene vitrina, moderno; otro color caoba, moderno; juego de cuarto modernista, mediano; escaparate de lunas, moderno; juego de mimbre, siete piezas, asiento cretona; lámpara eléctrica moderna; camita de niña, de bronce, nueva; piano Chasser Freres, nuevo; varias camas hierro, modernas, hay camera; mesa de noche, cedro; par sillones caoba; y otros muebles sueltos. Concepción, 29, entre San Lázaro y San Anastasio.
5268 — 17 f

SE VENDEN SILLAS Y MESAS DE CAfés y fonda, batería de cocina, cajas de caudales, varios tamaños, una carpeta, una máquina Singer ovillo central, un molino café francés, un buró, un escaparate, una cocina de gas, un mostrador grande y vidrieras, varios tamaños. Puede verse a todas horas en Apodaca, 38.
5510 — 29 f.

APROVECHENSE HOY

que llegó otro nuevo lote de cajas contadoras "National." Las hay en todos los estilos y de todos los precios, en la calle Barcelona 3, imprenta.
5622 — 1 5f.

GANGA: SE VENDEN TODOS LOS muebles de una casa, hay juego de sala, comedor, cuarto, lavabos sueltos, escaparates, lámparas, cocina económica, máquina de coser y varios muebles más. Neptuno, 227 y 229.
3158 — 31 e

Pago en el acto: necesito comprar muebles. Llame al A-7589.
3457 — 1 m

"EL NUEVO RASTRO CUBANO" DE ANGEL FERREIRO

MONTE, NUM. 9.

Compra toda clase de muebles que se le propongan. Esta casa paga un cincuenta por ciento más que las de su giro. También compra prendas y ropa, por lo que deben hacer una visita la misma antes de ir a otra, en la seguridad que encontrarán todo lo que deseen y serán servidos bien y a satisfacción. Teléfono A-1903
4489 — 29 f

MUEBLES Y JOYAS

Tenemos un gran surtido de muebles, que vendemos a precios de verdadera ocasión, con especialidad realizamos juegos de cuarto, sala y comedor, a precios de verdadera ganga. Tenemos gran existencia en joyas procedentes de empeño, a precios de ocasión.

DINERO

Damos dinero sobre alhajas y objetos de valor, cobrando un ínfimo interés.

"LA PERLA"

ANIMAS, 84, CASI ESQUINA A GALIANO
4491 — 29 f

MUCHO DINERO

Por toda clase de marecos viejos, lo da la casa de Préstamos, Compra y Venta de José Mastache. Llame a los Teléfonos I-7105 y A-0673 y será bien atendido.
2415 — 20 f

BILLARES

Se venden 2 mesas, una de palos y otra de carambola, con todos sus accesorios buenos, se dan baratas. Cristina, 11. Teléfono I-2116.
4234 — 20 f

ATENCION!... ES UNA DESGRACIA TENER SUS ESPEJOS MANCHADOS. SE ARREGLAN COMO NUEVOS. AZOGADO GARANTIZADO. LA PARIS-VENECIA. TENERIFE, 2. TEL. A-56.00
4799 — 24 f.

SE VENDEN LOS ENSERES COMPLEtos de una bodega en muy buen estado; pueden verse en Neptuno, 202, a todas horas, bodega.
4750 — 24 f.

Necesito comprar muebles en abundancia. Llame a Losada. Teléfono A-8054.
C 3357 — ind 17 ab

SE VENDE UN JUEGO FINO, DE COmedor, tamaño grande, con cristales, todo de caoba, muy elegante, una Victrola alemana y varios muebles más. Se pueden ver a todas horas en Angeles, 34, entre Sitios y Maloja.
4823 — 18 f

OBJETOS

Vendo máquina de escribir, buena, barata; estuche matemáticas, caja contadora, marca desde 1 centavo a $999. Cintas para máquina de escribir: 50 centavos una. Neptuno, 37, librería.
5313 — 21 f

Se compran y venden toda clase de muebles y se empeñan prendas de valor. La Moderna, Neptuno, 176, esquina a Gervasio. Prieto y Co.
5202 — 20 f

SE ARREGLAN MUEBLES

El Arte, taller de reparación para muebles en general. Nos hacemos cargo de toda clase de trabajos, por difíciles que sean. Se esmalta, tapiza y barniza. También envasamos y desenvasamos. Llame al M-1059. Manrique, 122. Especialidad en barniz de pianos
3849 — 3 m

Necesito comprar muebles en abundancia. Llame a Losada Teléfono A-8054.
C 3357 — ind 17 ab

A LOS HABITANTES DEL INTERIOR. Adquieran los enecendedores de bolsillo "Libro" y "Lapicero." Los más seguros y económicos. Garantizados. Pídalo en su localidad y si no los hay, lo remitimos por correo certificado. Mandamos a petición folleto ilustrativo Descuentos a los expendedores. Commercial Agency of Cuba. Jesús del Monte, 16. Habana.
3502 — 2 m

MUEBLES EN GANGA "LA PRINCESA"

San Rafael, 111. Tel. A-6926.

Al comprar sus muebles, vea el grande y variado surtido y precios de esta casa, donde saldrá bien servido por poco dinero; hay juegos de cuarto con coqueta, modernistas escaparates desde $8; camas con tastidor, a $5; peinadores a $9; aparadores, de estante a $14; lavabos, a $13; mesas de noche, a $2; también hay juegos completos y toda clase de piezas sueltas relacionadas al giro y los precios antes mencionados. Véalo y se convencerá. SE COMPRA Y CAMBIAN MUEBLES. FIJESE BIEN: EL 111.
4490 — 29 f

Realización de muebles y prendas procedentes de empeño

En Neptuno, 153, casa de préstamos "La Especial," vende por la mitad de su valor, escaparates, cómodas, lavabos, camas de madera, sillones de mimbre, sillones de portal, camas de hierro, camitas de niño, cuerlones chifenieres, espejos dorados, lámparas de sala, comedor y cuarto, vitrinas, aparadores, escritorios de señora, peinadores, lavabos, coquetas, burós, mesas planas, cuadros, macetas, columnas relojes, mesas de correderas redondas y cuadradas, juegos de cala, de recibidor, de comedor y de artículos que es imposible etallar aquí, alquilamos y vendemos a plazos, las ventas para el campo son libre envase y puestas en la estación o muelle.

No confundirse: "La Especial" queda en Neptuno, número 153, entre Escobar y Gervasio.

Alquile, empeñe, venda, compre o cambie sus muebles y prendas en "La Hispano-Cuba," de Losada y Hermano, Monserrate y Villegas, 6. Teléfono A-8054.
C 3359 — ind 17 ab

MUCHO DINERO

Por toda clase de muebles finos, victrolas, fonógrafos, discos y toda clase de objetos, los da la casa de Préstamos. Compra y Venta de Mastache, llame a los teléfonos I-7105 y A-0673 y será bien atendido.
2416 — 21 f

SE VENDEN LOS MUEBLES DE UNA barbería, juego completo de dos sillones con todos sus servicios. Informan en Calzada de Concha 234, frente a Fundición Caubeca. Tel. I-2341.
3617-18 — 18 f.

UTENSILIOS DE SASTRERIA Y UN escritorio. Se venden un escritorio con carpeta y caja de hierro, un fogón con su chimenea y 6 planchas, una máquina de camisería y una de Singer, una tarima y una pesa de mostrador. Obrapía, 14. Encargado.
4817 — 18 f

GANGA: SE VENDE UN MOSTRADOR de cedro, de poco uso, con 5 varas largo, un mostrador pequeño de uso, con 1 y media varas largo, y 1 vidriera mostrador y una mesa, todo en $80. Puede verse a todas horas en Monte, 406. El Gran Oriente.
5139 — 16 f

POR AUSENTARME VENDO UN HERmoso juego de cuarto, en magníficas condiciones, urge su venta. Informan: Real, 106. Puentes Grandes.
4827 — 18 f

SE VENDE UN MOTOR DE 14 CABAllos, con su bomba para extraer agua con capacidad de mil galones por hora; puede verse en la finca "San Alberto", kilómetro 14, carretera de Vento a Wajay.
5366 — 23 f.

M-2578.

es al teléfono que usted debe llamar para vender bien y pronto sus muebles, fonógrafos, discos, máquinas de escribir y adornos. Iré en el acto. Teléfono M-2578.
4190 — 16 f.

BILLARES

Se venden nuevos, con todos sus accesorios de primera clase y bandas de goma automáticas. Constante surtido de accesorios franceses para los mismos. Viuda e Hijos de J. Forteza. Amargura, 43. Teléfono A-5030.
4535 — 29 f

Hevillas de oro con sus pasadores de oro:

$11-00

Con letras esmaltadas, trabajo precioso:

$19-50

Pida Catálogo Gratis.

LA CASA DE IGLESIAS

Platería. Relojería. Optica.
MONTE, 60, ENTRE INDIO Y ANGELES
HABANA.
4730 — 29 f

LA ARGENTINA

Casa importadora de joyería de oro, 18 k. y relojes marca Argentina, de superior calidad, garantizados. Prestamos dinero sobre alhajas con interés módico. Tenemos gran surtido de joyería de todas clases, así como cubiertos de plata y toda clase de objetos de fantasía. Penabad Hermanos. Neptuno, 179. Teléfono A-4955.

LA CASA NUEVA

Se compran muebles usados, de toda clase, pagándolos más que ningún otro. Y lo mismo que los vendemos a módicos precios. Llame al Teléfono A-7974. Maloja, 112.
4486 — 29 f

MUEBLES EN GANGA

"La Especial" almacén importador de muebles y objetos de fantasía, salón de exposición: Neptuno, 159, entre Escobar y Gervasio. Teléfono A-7629.

Vendemos con un 50 por 100 de descuento, juegos de cuarto, juegos de comedor, juegos de recibidor, juegos de sala, sillones de mimbre, espejos dorados, juegos tapizados, camas de bronce, camas de hierro, camas de niño, burós, escritorios de señora, cuadros de sala y comedor, lámparas de sala, comedor y cuarto, lámparas de sobremesa, columnas y macetas marólicas, figuras eléctricas, sillas bucaras y esquinas dorados, porta-macetas esmaltados, vitrinas, coquetas, entremeses cherlones, adornos y figuras de todas clases, mesas correderas redondas y cuadradas, relojes de pared, sillones de portal, escaparates americanos, libreros, sillas giratorias, neveras, aparadores, perchas y sillería del país en todos los estilos.

Antes de comprar hagan una visita a "La Especial," Neptuno, 159, y serán bien servidos. No confundir. Neptuno, 159.

Vendemos muebles a plazos y fabricamos toda clase de muebles a gusto de lo más exigente.

Las ventas del campo no pagan embalaje y se ponen en la estación.

"LA ALIANZA"

Compra toda clase de muebles pagándolos a los más altos precios. Neptuno, 141. Tel. M-1048.
4962 — 5 m

VELAZQUEZ, NUMERO 21, ALTOS, Luyanó, muebles de juego completo: de sala, dormitorio y comedor. Informan: I. Bolaño.
5147 — 16 f

Suscríbase al DIARIO DE LA MARINA y anúnciese en el DIARIO DE LA MARINA

PARA LAS DAMAS

NO NECESITA ESTUDIAR NI SER EXPERTA PARA USAR LA POMADA CARPENTER

Desriza el pelo, lo hace crecer y le da un brillo de vida y hermosura incomparable. Deliciosamente perfumada. Desde el primer pomo se notarán sus buenos efectos. Rechace las imitaciones. Pídala en todas partes. Al recibo de un peso enviaremos un pomo.

Unicos receptores:
PEVIDA Y MENENDEZ
Galiano, 33. Habana.
Hágase nuestro agente.
C 1642 — 15d-15 f

Pilar, alquila mantones de Manila, Mantillas, peinetas españolas y disfraces en general. Amistad, 62, bajos.
5309 — 23 f

Secretos de Belleza de Miss. Arden, de París y New York.

(Producto de famosas fórmulas francesas). Tenemos ya a la venta: Sachets para las espinillas. Crema para desarrollar el busto y hermosear el cuello. Loción y bandas para la doble barba. Crema de naranja para las caras delgadas. Sombreador de los ojos. Embellecedor de los ojos. Carmín líquido para los labios y las mejillas. Crema para las manos. Y los deliciosos polvos de "Ilusión" y "Lilas." Llame al Teléfono A-8733. Escriba al Apartado 1915. Habana. Cuba.
C 1438 — ind 8 f

VINAGRILLO MISTERIO

Para pintar los labios, cara y uñas. Extracto legítimo de fresas.

Es un encanto Vegetal. El color que da a los labios; última preparación de la ciencia en la química moderna. Vale 60 c. Se vende en Agencias, Farmacias, Sederías y en su depósito. Peluquería de Señoras, de Juan Martínez. Neptuno, 81. Tel. A-5039.

DOBLADILLO DE OJO, A 5 CENTAvos vara. Se forran botones en todas formas. Se plisan vuelos a 5 centavos vara. Se pliega en acordeón. Hacemos festón. Todo en el momento. José M. Corbato. Neptuno, 44. El Chalet.
4691 — 24 f

MANICURE-PEINADORA

Tomasa Martínez, manicure y peinadora, predilecta de la alta sociedad. Ondulación Marcel, elegantes peinados para novia, teatro, baile, etc. Manicure. Servicios a domicilio. Avisos: Refugio, número 5, bajos. Teléfono M-2509.
3500 — 4 m

BORDADOOS, DOBLADILLO DE OJO. Industria, 44.
4691 — 17 f.

PELUQUERIA JUAN MARTINEZ

MANICURE: 40 CENTAVOS

El arreglo y servicio es mejor y más completo que ninguna otra casa. Enseño a Manicure.

ARREGLO DE CEJAS: 50 CTS.

Esta casa es la primera en Cuba que implantó la moda del arreglo de cejas; por algo las cejas arregladas aquí, por malas y pobres de pelos que estén, se diferencian, por su inimitable perfección a las otras que estén arregladas en otro sitio; se arreglan sin dolor, con crema que yo preparo. Sólo se arreglan señoras.

RIZO PERMANENTE

garantía un año, dura 2 y 3, puede lavarse la cabeza todos los días.

Estucar y tintar la cara y brazos, $1, con los productos de belleza misterio, con la misma perfección que el mejor gabinete de belleza en París; el gabinete de belleza de esta casa es el mejor de Cuba. En su tocador use los productos misterio; nada mejor.

PELAR, RIZANDO, NIÑOS:

con verdadera perfección y por peluqueros expertos; es el mejor salón de niños en Cuba.

LAVAR LA CABEZA: 50 CTS.

con aparatos modernos y sillones giratorios y reclinatorios.

MASAJE: 50 Y 60 CENTAVOS

El masaje es la hermosura de la mujer, pues hace desaparecer las arrugas, barros, espinillas, manchas y grasas de la cara. Esta casa tiene título facultativo y es la que mejor da los masajes y se garantizan.

PELUCAS, MOÑOS Y TRENZAS

Son el ciento por ciento más baratas y mejores modelos, por ser las mejores imitadas al natural; se reforman también las usadas, poniéndolas a la moda; no compre en ninguna parte sin antes ver los modelos y precios de esta casa. Mando pedidos de todo al campo. Manden sello para la contestación.

QUITAR ORQUETILLAS: 60 CENTAVOS PARA SUS CANAS

Use la Mixtura de "Misterio," 15 colores y todos garantizados. Hay estuches de un peso y dos; también tenemos o la aplicamos en los espléndidos gabinetes de esta casa. También la ha progresiva, que cuesta $3.00; ésta se aplica al pelo con la mano; ninguna mancha.

PELUQUERIA DE J. MARTINEZ, NEPTUNO, 81. Telf. A-5039.
3714 — 28 f

Suscríbase al DIARIO DE LA MARINA y anúnciese en el DIARIO DE LA MARINA

LA ACADEMIA DE BELLEZA bajo la dirección de MADAME GIL

Recién llegada de París, aporta "au monde elégant et chic" de esta capital, los últimos secretos de la ciencia francesa para el refinamiento de los encantos femeninos.

Especialidad en pelucas, demi-transformaciones y postizos de todas clases. Trabajos modernos con rayas naturales de última creación francesa.

Veritable Ondulation "MARCEL." Peinados artísticos y de época para casamientos, "soirées et Bals Poudré." Masajes faciales. Depilaciones.

Decoloración y tinte de los cabellos con productos vegetales franceses, garantizados inofensivos y de positivo resultado.

Arreglo de ojos y cejas. Manicure.

Corte y rizado del pelo a los niños.

Servicio exclusivo de señoras y niños.

Nuestra instalación de nuevos aparatos franceses y personal práctico de los mejores salones de París, garantizan la rapidez, comodidad y perfección, sin igual, de nuestros trabajos de Schampoing y cataplasmas.

Justificamos las obras con hechos y no con palabras.

Basta servirse una vez en nuestros salones para evidenciarse de la delicadeza y veracidad de los trabajos enumerados y otros.

Nota: Al objeto de que nuestra selecta clientela pueda seguir la moda de peinados de París, la muñeca de nuestra vidriera será peinada mensualmente con arreglo al último figurín.

VILLEGAS, 54, ENTRE OBISPO Y OBRAPIA.
TELEFONO A-6977.
C 920 — in 27 e

"NACARINA"

(Agua de belleza.) Quita y evita las arrugas dando al cutis blancura de nacar y tersura sin igual. De venta en farmacias y sederías y en su depósito. Belascoaín, 36, altos. Habana. Teléfono M-1112.
1891 — 15 f

"LOCION ROSA"

Hermoseador exquisito. Sin necesidad de usar polvos, da blancura incomparable a la tez, dejándola tersa y fina con el color natural y frescura de la juventud. De venta en sederías y boticas y en los depósitos: Monte, 12, y Monte, 16.
4493

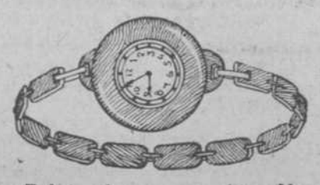

Reloj pulsera, para niñas. Nuevas, originales, de gusto. Sólo 30 centavos. Remita giro postal o sellos, a **R. O. SANCHEZ, S. en C. Neptuno, 106. Habana.**
C 1618 — 10d-14

MAQUINAS DE COSER DE SINGER, SE alquilan la $1.50 mensual. Se compra toda clase de muebles pagando más que nadie. Aguacate, 80. Tel. A-8826.
4755 — 17 f.

Juzgados de Instrucción

SUICIDIO EN EL VEDADO

A las dos de la tarde de ayer el vigilante de la Policía Nacional número 664, Arsenio Martínez, encontró en los baños el "Progreso" situados en Baños y Primera, a un individuo gravemente lesionado, por lo que lo condujo al Centro de Socorros del Vedado, donde al ponerlo sobre la mesa de operaciones falleció, certificando la muerte el médico de guardia doctor Martínez.

Al lado del lesionado encontró también el vigilante un revólver con una cámara descargada y al registrarse le las ropas se la hallaron varias cartas dirigidas al señor Miguel Robles Godoy, vecino de la Calzada de la Víbora 701; dos fracciones del título de la renta para el próximo sorteo número 174 y un papel que decía: "Yo me he matado porque estoy cansado de sufrir, Miguel Robles".

El cadáver fué remitido al Necrocomio y se han dado órdenes para la completa identificación del occiso e investigaciones pertinentes.

Robles se hizo el disparo en la sien derecha.

FUMADERO DE OPIO

Los vigilantes de la Policía Nacional 904 y 294, de la Octava Estación con noticias de que en la casa Franco 4 existía un fumadero de opio se constituyeron en dicho lugar, detaniendo al asiático Antonio Rodríguez de 78 años de edad, al que le ocuparon una cachimba y cierta cantidad de opio, que manifestó el asiático le habían vendido otros asiáticos en Zanja 22, y que él lo usaba como medicina.

CAUSA ELEVADA

Ayer fué elevada a la Audiencia de esta provincia la causa iniciada contra José Calero, Presidente del Banco de la Propiedad Urbana, con motivo de la quiebra de esta institución.

El desfalco hasta ahora asciende, según los informes periciales, a 60 mil pesos.

Calero se halla en libertad por haber prestado los diez mil pesos de fianza que se le exigieron al ser procesado.

FALLECIO

María López Campos, natural de España, de 19 años de edad y vecina de S. José 2 que hace noches se arrojó de la azotea de su casa a la de la joyería "La Esmeralda", situada al fondo falleció ayer a consecuencia de las graves lesiones que recibió.

PROCESAMIENTO

Por los distintos señores Jueces de Instrucción de esta capital fueron procesados ayer los siguientes individuos: Antonio Leal, alias "El Zurdo" José Manuel Rodríguez (a) "Me conviene", y Juan de Dios Casanova (a) "El Cojo", en causa por robo y como son menores de edad, fueron entregados a sus representantes legales, los que se obligaron a presentarlos en el Juzgado periódicamente.

—Antonio García Carnero, por lesiones por imprudencia, con fianza de 200 pesos.

—José María Smith, por infracción de la ley sobre la venta de drogas heroicas, con fianza de 200 pesos.

FALLECIMIENTO

La joven Angelina Fontana, que hace días se intoxicó al ingerir un veneno con el ánimo de suicidarse, falleció ayer.

LA DETENCION DE "VIAJACA"

El agente de la Policía Judicial, Alfonso L. Fors, detuvo ayer en el paradero de los ferrocarriles en la ciudad de Santa Clara, al conocido ladrón Ernesto Torres Morales (a) "Viajaca", ocupándole una caja de cartón llena de gargantillas, sortijas con rubí, relojes, medallas y otras prendas de oro, que valen más de $1.500.

Viajaca está reclamado por el Juzgado de Instrucción de la Sección Segunda de esta capital en causa por hurto.

El detenido no pudo justificar dónde había adquirido las prendas que se le ocuparon.

Se practican investigaciones para hallar a los propietarios de dichas alhajas.

ARROLLADO

Ayer tarde el automóvil particular número 2369, que manejaba el chauffeur Jenaro García González, vecino de la calle D número 10, en el Vedado, arrolló en la esquina de Infanta y Vapor al menor Domingo Martínez Cavia, de 10 años de edad y vecino de la calle de Príncipe número 28, quien fué asistido en el Hospital de Emergencias de lesiones graves diseminadas por el cuerpo.

El chauffeur fué presentado al Juez de Instrucción de la Sección Tercera, quien lo dejó en libertad por aparecer casual el suceso.

MENORES DETENIDOS

El vigilante número 1078, Florentino Zamora, presentó ayer en la Estación de Policía de Jesús del Monte a los menores Carlos Polo Valdés, vecino de Armas número 1, esquina a Dolores, a Edelmiro Ortiz Palma, vecino de Soto y Guadalupe, en el Reparto Juanelo, y a José Tunas Iza, de Guadalupe y Blanch, también en el reparto Juanelo. Dice el vigilante que a las dos de la tarde encontró debajo de una mata de mangos en Dolores y Armas a Polo Valdés registrando un cofre al parecer de hierro, que estaba abierto de manera violenta y el que contenía fragmentos de una escritura pública otorgada a favor de la señora Catalina Gelabert y varios documentos de préstamos a nombre de Vicente Torres Pancorbo, así como una sábana blanca con la inicial U. El menor Polo Valdés dijo al vigilante que ese cofre lo tenía Ortiz Palma, en que con una hacha lo abrió sacando del mismo distintas prendas que se llevó. Detenido por el vigilante el mencionado Ortiz Palma le fueron ocupados un lapicero de oro, un ajustador de corbata con dos zafiros, un alfiler con una herradura de chispas de brillantes. Supo además el vigilante que Ortiz Palma le había vendido a Tuna Iza en un peso cuarenta centavos una leopoldina de plata nielé y un lapicero con incrustaciones de oro, que le fueron ocupados, así como una cartera y un par de yugos que tenía ocultos.

Los menores se niegan a decir la procedencia del cofre y la policía practica diligencias para saberlo.

Los detenidos fueron presentados, conjuntamente con el cofre, documentos y joyas ocupadas, al Juez de Instrucción de la Cuarta Sección, quien después de recibirles declaración a los acusados los entregó a sus familiares.

HURTO

Luis Sierra Pan, natural de España, vecino de Concha y Pedro Pernas, y Francisco Suárez Arias, de la misma naturalidad y domicilio, quéjanse del hurto, el primero de ropas por valor de $150 y el segundo por valor de $80.

SE ALZO EL CAJERO

El señor José Dumas Chandeau, natural de Santiago de Cuba y vecino de Luyanó y Línea, como apoderado de los señores Lykes Bros, establecidos en dicho lugar, participó a la policía que habiendo desaparecido el cajero R. R. Costar, practicó el arqueo en la caja, notando la falta de $180.

Agrega que Costar se ha llevado también la cantidad de $35 que se entregó y que procedían de la suscripción hecha entre los empleados del Matadero Industrial para el monumento Roosevelt. Del acta levantada se dió cuenta al Juez de Instrucción de la Cuarta Sección.

MORDIDO POR UN PERRO

Rafael Sánchez, natural de Santiago de Cuba, de 10 años de edad y vecino de Zaragoza número 25, fué asistido por el doctor R. Gómez, en el tercer centro de socorros de graves heridas y desgarraduras por morder dura de perro en ambas piernas y muslos. Dice el menor que encontrándose jugando a la pelota con otros amigos en un solar contiguo a la casa número 566 de la Calzada del Cerro, domicilio del señor Francisco Mestre y Fernández Criado, hubo de caer la pelota en el patio de dicha casa, por lo que saltó a cogerla, ignorando que en el patio hubiera un perro el que al verlo se le fué encima causándole el daño que presenta.

"EL COMISIONISTA"

Enrique Suárez Méndez o Enrique Silva García o Emilio González Alvarez (a) El Comisionista, fué detenido ayer en la ciudad de Guantánamo por el agente de la Policía Judicial señor Pablo Crespo.

El Comisionista, que cumplía varias condenas por robo y hurto en el Presidio, se fugó el día 3 de enero próximo pasado de la Quinta de los Molinos, donde realizaba ciertos trabajos con otros penados.

ROBO

El sargento Eleuterio Vega, de los Expertos de la Policía Nacional, detuvo ayer en Empedrado esquina a Aguacate a Benigno Suárez Rodríguez, de 24 años de edad y vecino de la posada Las Flores de Mayo, quien era perseguido a la voz de "¡Atajo!", por el propietario de la casa de compra-venta situada en la Avenida de Bélgica 45, nombrado Agapito Ruiz Morales, natural de España y de 19 años de edad.

Suárez Rodríguez le había arrebatado a Ruiz dos solitarios de brillantes, valuados en $110, prendas que le fueron ocupadas.

Al practicársele un registro al detenido se le ocuparon también varias cadenas de oro con medallas, relojes, anillos de oro y papeletas de empeño de multitud de prendas en casas de compra-venta de Ranchuelo, Morón y otros pueblos del interior de la República.

Varios expertos registraron el domicilio de Suárez Rodríguez, ocupando en poder de su amante María Ruviera Díéguez, de 23 años de edad, cuatro cadenas de oro, medallas y otras prendas, sin que pudiera justificar la procedencia, suponiéndose que sean producto de distintos hurtos y robos.

Del caso conoció el señor Juez de Instrucción de la Sección Primera, quien remitió a Suárez Rodríguez al Vivac.

LESIONADO

En el centro de socorros de Jesús del Monte fué asistido ayer José Martínez Gómez, natural de España, de 48 años de edad, casado y vecino del Calabazar, de contusión con hematoma en la región costal izquierda, acompañada de la fractura de una costilla del lado derecho. Esas lesiones la sufrió en la finca "La Gertrudis" en Arroyo Naranjo, al caer al suelo de una escalera en la que trabajaba con unas herramientas.

HERIDO DE BALA

En el centro de Socorros del primer distrito fué asistido ayer de una herida grave en el lado izquierdo del cuello, producida por proyectil de arma de fuego de pequeño calibre, el menor de dieciséis años de edad Simón González Camacho, de la Habana, y vecino de Concepción entre Catorce y Quince, en la Víbora, lesión grave que recibió al rechazar una bala que chocó contra la pantalla de una lámpara en el tiro al blanco establecido en la casa San Isidro 10, del que es encargado Domingo García.

El disparo lo hizo con un rifle el también menor Jenaro Pazos y Zamora, de dieciséis años de edad, natural de la Habana y vecino de Esperanza 83, quien fué presentado ante el señor Juez de Instrucción de la Sección Tercera, autoridad que lo instruyó de cargos, entregándoselo a sus familiares.

ROBO FLAGRANTE

El vigilante de la Policía Nacional número 504, José Morales, detuvo ayer a Enrique López Martín, de 35 años de edad y sin domicilio conocido, al que sorprendió Fabián Toribio Díaz en los momentos que sustraía de la casa de huéspedes situada en Obrapía 53, sustrayendo de la habitación número 1 una cadena y treinta pesos en efectivo.

MUERTO EN ATARES

Al caerle encima varios sacos de carbón en los almacenes de Atarés donde se encontraba trabajando, en la descarga del vapor americano Wailiowa, recibió la muerte ayer José Oroza, natural de España, de 22 años de edad y cuyo domicilio se desconoce.

El cadáver fué reconocido por el doctor Scull, médico del primer centro de socorros, y remitido al Necrocomio.

Continúa en la ULTIMA plana

SERMONES

QUE HAN DE PREDICARSE EN LA S. I. CATEDRAL DE LA HABANA, DURANTE EL PRIMER SEMESTRE DEL AÑO DEL SEÑOR 1920.

Febrero 22.—Dominica I de Cuaresma; Iltmo. señor Deán.
Febrero 29.—Dominica II de Cuaresma; M. I. señor Arcediano.
Marzo 7.—Dominica III de Cuaresma; R. P. J. J. Roberes.
Marzo 14.—Dominica IV de Cuaresma; M. I. señor Penitenciario.
Marzo 21.—Dominica de Pasión; M. I. señor Lectoral.
Marzo 26.—Viernes. Nuestra Señora de los Dolores; señor Pbro. don Pablo Espinosa.
Abril 1o.—Jueves Santo (El Mandato); M. I. señor Maestreescuela.
Abril 2.—Viernes Santo (La Soledad); señor Pbro. don J. J. Roberes.
Abril 4.—Domingo de Resurrección; M. I. señor Magistral.
Abril 11.—Dominica "in albis"; M. I. señor Arcediano.
Mayo 13.—La Ascensión del Señor; M. I. señor Penitenciario.
Mayo 16.—Dominica III (De Minerva); M. I. señor Magistral.
Mayo 19.—Víspera de Nuestra Señora de la Caridad; Iltmo. señor Deán.
Mayo 26.—Nuestra Señora de la Caridad, Patrona de Cuba; M. I. señor Doctoral.
Mayo 23.—Pascua de Pentecostés; M. I. señor Arcediano.
Mayo 30.—La Santísima Trinidad; señor Pbro. don Ramón Román.
Junio 3.—SSmo. Corpus Christi; M. I. señor Magistral.
Junio 6.—Jubileo Circular; M. I. señor Arcediano.
Junio 20.—Dominica III (De Minerva); Iltmo. señor Deán.
Junio 29.—F. de S. Pedro y San Pablo; señor Pbro. don Pablo Espinosa.
Habana, 30 de Diciembre de 1919.

Vista de la distribución de los sermones que, durante el primer semestre del año 1920, han de predicarse, D. m., en Nuestra S. I. Catedral, venimos en aprobarla y la aprobamos. Concedemos cincuenta días de indulgencia, en la forma acostumbrada, a todos nuestros diocesanos que, oyeren devotamente la divina palabra, rogando además piadosamente por la exaltación de la Fe, por el Romano Pontífice y por Nuestras necesidades.

Lo decretó y firmó S. E. R. lo cual certifico.

—I— EL OBISPO.

Por mandato de S. E. R., DR. MENDEZ, Arcediano Secretario.

NOTA.—En los días laborables se celebra el santo Sacrificio de la Misa en la S. I. Catedral cada media hora, desde las 7 hasta las 9 a. m. En los domingos y demás días de precepto se celebran misas a las 7, 7 y media y 8 y media, siendo esta misa solemne capitular; después se celebran misas rezadas a las 10 y a las 11. Y de acuerdo con lo dispuesto por el Rdmo. Ordinario Diocesano, en los días festivos se predica a los fieles, durante cinco minutos, en todas las misas rezadas, y durante veinte minutos en la misa capitular.

AVISOS RELIGIOSOS

PARROQUIA DE JESUS MARIA Y JOSE

FIESTA SOLEMNE EN HONOR A SANTA EDUVIGIS

El martes próximo, día 17, se celebrará en esta Iglesia, a las ocho de la mañana, solemne fiesta en honor a Santa Eduvigis, con misa de ministros y sermón, que predicará el Iltmo. Monseñor Santiago G. Amigo.

La orquesta será dirigida por el laureado Académico Rafael Pastor.

Es un rendido homenaje de gratitud que una piadosa señora tributa a la Milagrosa Santa por un favor alcanzado.
5382 17 f.

LA CONGREGACION DE HIJAS DE MARIA Y TERESA DE JESUS,

celebrará santos ejercicios espirituales los días 18, 19, 20 y 21 del mes en curso, con el siguiente programa:

Todas las tardes, a las 5, serán los ejercicios, a cargo del R. P. director Fr. José Luis de Santa Teresa. Habrá plática, rosario, cánticos y bendición con el Santísimo. El domingo, 22, comunión general a las 7 y media, que administrará el señor Obispo de la Habana. A las 6 de la tarde los ejercicios mensuales de la congregación.

La Directiva.
5328 17 f

ARROYO ARENAS

El día 17 del actual, martes de carnaval, a las 6 p. m., se trasladará procesionalmente la venerada imagen de Jesús Nazareno del Rescate de su Ermita de Arroyo Arenas a la Parroquia del Cano con el piadoso fin de hacer las estaciones del Vía-Crucis por las calles del pueblo los cinco primeros viernes de cuaresma, o sea los días 20 y 27 de febrero, 5, 12 y 19 de marzo próximo, a las 6 p. m., predicando al final cada viernes el Rvdo. P. Jorge Camarero, S. J.

Para mayor esplendor de estos solemnes cultos del Vía-Crucis, se ponen a la disposición de los fieles la libre elección de una o varias Estaciones o todo el Vía-crucis de cada viernes, para ser ofrecido a su intención particular mediante una limosna para sufragar los gastos que originan estas solemnidades.

Durante la permanencia de la imagen del Nazareno en El Cano, todas las misas se celebrarán en esta iglesia en los días y horas señalados para la Ermita. En El Cano: los viernes, a las 8.15, misa rezada, y a las 9 a. m. la cantada; los domingos, a las 10.15, los días de precepto entre semana, a las 9, y los días laborables, a las 7.40 a. m. En Arroyo Arenas los domingos y días de precepto, a las 8 a. m.

El Cano, 10 de febrero de 1920.

El Párroco.
C 1482 8d-10

PARROQUIA DEL ANGEL

APOSTOLADO DE LA ORACION

Los días 15, 16 y 17 del corriente mes, a las 8 y media a. m., se cantará una misa solemne con exposición del Sacramento, el cual quedará expuesto hasta las cinco de la tarde que se hará la reserva.

Se invita a todos los fieles y especialmente a las socias del Apostolado para desagraviar a Nuestro Señor Sacramentado.
5245 17 f

PARROQUIA DE JESUS MARIA Y JOSE

APOSTOLADO DE LA ORACION

El próximo domingo, día 15, se celebrará en esta Iglesia la fiesta mensual del Apostolado en honor al Sagrado Corazón, en la que predicará un religioso Jesuíta.

A las siete a. m. misa de comunión general con acompañamiento de armonium y motetes.
5383 15 f

Suscríbase al DIARIO DE LA MARINA y anúnciese en el DIARIO DE LA MARINA

ALQUILERES

CASAS, PISOS, HABITACIONES, TIENDAS, OFICINAS, ALMACENES, HOTELES Y CASAS DE HUESPEDES

RADIO DE LA CIUDAD, VEDADO, JESUS DEL MONTE, VIBORA, CERRO, LUYANO, GUANABACOA, REGLA, MARIANAO, etc.

HABANA

PARA SUCURSAL DE BANCO, SOCIEDAD, Compañía de préstamos, oficina negocio mercantil, etc., etc., se alquila mediante regalía, espacioso local de 13X5 metros más o menos, con sala anexa, compuesta de sala, 2 ventanas y puerta, dos buenas habitaciones, comedor, cocina, patio y servicios. Hay teléfono e instalación eléctrica que pueden cederse. Informes por teléfono, de 11 a 1 y de 7 a 8, exclusivamente, M-1880. Apartado 744. El tranvía pasa por la puerta.
5462 22 f

ALQUILAMOS

Casas en las calles de Sitios, Martí, M. Pruna, Porvenir, Neptuno, Cerro, Vedado, y se cede una en la calle Cuba, ganando $85 al mes, con $50 de regalía, tiene dos cuartos. The Beers Agency. O'Reilly, 9 y medio. Departamento, 15.
C 1654 3d-13

Se alquila, en la calle de San Ignacio, cerca de los muelles, un amplio almacén de construcción moderna, con cerca de 500 metros de superficie. Directamente con el dueño. Propietario: Apartado 311.
C 1651 4d-13

SE DESEA ALQUILAR UNA CASA, que tenga sala, comedor y tres o cuatro habitaciones, etc., y cuyo alquiler no pase de setenta pesos. Ha de ser en la Habana. Avisar de sus condiciones, en Amargura, 33.
5428 22 f

CEDO VARIAS CASAS

Se cede el contrato de seis años de una casa en la calle de San Rafael, de dos plantas, grande y moderna, los bajos son propios para un gran establecimiento y los altos sirven para casa de huéspedes. Alquilo otra en la calle de Tejadillo, grande, de dos plantas, los bajos son propios para almacén o para una industria; doy contrato mediante regalía. Para informes en Lamparilla, 94, Señor Fernández.
5466-67 20 f

POR TENERME QUE EMBARCAR traspaso una casa con cinco habitaciones, sala, comedor, cocina de gas, cuarto de criado y doble servicio sanitario. Parte de ella está amueblada y tiene teléfono y contrato. Para más informes: Tomás Díez, Hotel La Estrella. Teléfono A-0001. De 7 a 9 y 1 a 3.
5368 19 f.

SE ALQUILA, EN COMPOSTELA 112, esquina a Luz, un local con dos puertas a la calle de Luz, es apropósito para cualquier industria chica, tiene sala y local al fondo, seguido en altos informa la encargada.
5378 23 f.

SE ALQUILA CASA, PAULA, 36, DOS plantas, sala, 4 habitaciones cada una. Informes: Paula, 31.
5267 17 f

CASA NEPTUNO, 342

Sala, recibidor, comedor y cinco habitaciones y excelente baño, casa nueva. Alquiler $150. Informan: Manzana Gómez, 517.
5337 17 f

SE ALQUILA UN 3er. PISO, CON tres departamentos y servicios completos en Teniente Rey, 87. Informes en la misma, principal.
5316 17 f

SE ALQUILA EL HERMOSO FRENTE de la casa Amistad, 83-A, altos, con once metros de frente y doce de fondo, piso de mármol y dividido con hermosas mamparas, propio para oficinas importantes, en la misma se alquilan hermosas habitaciones amuebladas con todos los adelantos y se admiten proposiciones.
4939 18 f.

BUSCA CASA? AHORRE TIEMPO Y dinero. El Bureau de Casas Vacías, Lonja, 424, se las facilita como desee. Le ponemos al habla con el dueño. Informes: gratis: de 9 a 12 y de 2 a 6. Teléfono A-6520.
5161 12 mz.

SE ALQUILAN, PARA OFICINAS, LOS altos de la casa Lamparilla, 20, en la misma informan.
5172 19 f

SE CAMBIA UNA CASA ALTA, DE gran sala, comedor, cuatro cuartos y buen servicio, que gana $80, por otra más chica que rente menos y que esté situada en Marqués González, Reina, Gallano a San Lázaro. Informan: Saluc, 24. Señor Norin, de 6 a 8 p. m. y el teléfono M-1680.
5106 19 f.

SE TRASPASA UN BUEN CONTRATO de una casa, en lo mejor de la Habana. Informan: Prado, 93, altos del café Alemán: de 9 a 5.
5162 16 f

SE DESEA ALQUILAR, CON CONTRATO por cinco años, una buena casa o piso, de esquina, con cinco o seis habitaciones, en punto céntrico, que gane alrededor de $200. Se dan amplias garantías. Informan en Compostela, 32, altos, esquina a Empedrado.
5144 17 f

SE ALQUILA UN ESPLENDIDO local, para carnicería o barbería u otra clase de comercio. Informes en la bodega Las Delicias de Serrano. Encarnación y Serrano.
5181 16 f

SE ALQUILA UN GRAN LOCAL

En la Calzada del Monte, acera comercial, próxima a Cuatro Caminos. Informan en Monte, 161. Sastrería La Vuelta Abajo.
5077 19 f.

ESPLENDIDO PISO

Se alquila amueblado, contrato por nueve meses. En la mejor cuadra de O'Reilly. Informan en Obispo, 54. Señor Fariñas.
C 1510 ind 11 f

AVISO: A LOS PROPIETARIOS, DESEO tomar en arrendamiento, casas grandes, bien situadas, haciendo composiciones, pintura y sanidad, etc., etc., por mi cuenta. Garantía a satisfacción. Informes: J. S. San Lázaro, 194, altos: de 3 a 5.
4826 18 f

CAMPANARIO, 120

Se alquila el primer piso compuesto de sala, saleta, gran comedor, siete cuartos y servicios confortables. Precio: 175 pesos. Las llaves en los bajos. Más informes: D. Polhamus. Habana, 95, altos. Tel. A-3695.
5215 16 f.

El Departamento de Ahorros del Centro de Dependientes

ofrece a sus depositantes fianzas para alquileres de casas por un procedimiento cómodo y gratuito. Prado y Trocadero; de 8 a 11 a. m. y de 1 a 6 p. m. Teléfono A-5417.

SE ALQUILA LA CASA DE TRES PISOS, completos, con habitaciones además en el cuarto piso, Compostela, 158, Plaza de Recogidas, junto a los muelles y muy cerca de la Estación Terminal. Los bajos para almacén, los altos para oficinas, familia u hotel. 1.700 metros de superficie cubierta. $1.200 de alquiler al mes. Informa su dueño: doctor Adolfo Cabello, en la misma casa.
4316 19 f

BANQUEROS Y COMERCIANTES

En la calle de Neptuno, de Galiano al Parque, se traspasa contrato de un gran establecimiento de esquina, superficie 15 de frente por 30 metros de fondo. Más informes: Empedrado, 43, altos; de 9 a 11 y de 1 a 3. Alberto.
4708 19 f

VEDADO

Se necesita, urgentemente, casa amueblada, amplia y moderna, para distinguida familia. Se prefiere en el Vedado. Dirigirse a: Monte, 2-J, esquina a Prado. Teléfono A-3726.
8255 18 f

SE ALQUILA: VEDADO, CALLE E, número 242, entre 25 y 27, hermosa casa compuesta de jardín, portal, sala, recibidor, cuatro hermosas habitaciones, gran salón comedor, magnífico cuarto de baño, cocina, cuarto de criados con sus servicios, instalación eléctrica y de gas. Tiene traspatio. La llave en la bodega. Informan en la misma. Su dueño: Teléfono A-6265. A-7186.
4469 15 f

VEDADO, CALLE 11, CASA COMPUESTA de sala, comedor, cuatro habitaciones y una para criados, servicios dobles y demás comodidades. Renta 65 pesos: la cedo por otra en la Habana del Parque Central para arriba. Teléfono A-0516. Mercaderes 23.
5364 17 f.

A la entrada del Vedado, entre Calzada y Línea, se alquilan los modernísimos bajos de una casa acabada de fabricar. Cinco cuartos. Sala, recibidor, comedor, 2 baños, garaje. Luz eléctrica, gas y timbres, todo instalados. Se informa: calle Baños, 6, entre 3 y 5.
4970 19 f

JESUS DEL MONTE, VIBORA Y LUYANO

EN LA VIBORA, SE ALQUILA, PARA familia, la casa calle de Vista Alegre, esquina a Lawton, de nueva construcción, punto alto y sano, la llave en la bodega de Santa Catalina y Lawton, el dueño Omos, 23, esquina a Fernandina, altos. Vicente.
5072 24 f

EN LA VIBORA, CONCEJAL VEIGA, 26, entre Cocos y Lacret; se alquila un buen chalet, propio para familia de gusto. Tiene sala, recibidor, cinco habitaciones, comedor, terraza, dos cuartos de baño, completo servicio sanitario, dos garajes, dos caballerizas, dos cuartos en el patio, hermoso jardín. Informan en la misma, de 12 a 5 p. m. todos los días.
4785 17 f.

EN ESTRADA PALMA, 105, SE ALQUILA una hermosa y ventilada casa, compuesta de sala, comedor, cinco cuartos, dos altos con su terraza, garaje y demás servicios. Informan: Teléfono I-1524.
4836 18 f

En lo más alto del Reparto de Mendoza, pegado a la Loma del Mazo, Patrocinio y Estrampes, Víbora, se alquila una hermosa casa, acabada de construir. Hermoso panorama, gran altura sobre el nivel del mar, espléndidos dormitorios, baños modernísimos y más costosos, agua caliente y fría, entradas y pisos de granito, cuartos de criados y chauffeurs, garaje para varias máquinas. Informa: J. García Rivero. Carmen y Estrampes, frente a los Parques de Mendoza, Víbora. Precio: $160.
C783 in 21 e.

SE ALQUILA, EN $50, UNA AMPLIA nave de madera y teja, de hierro, con piso de cemento, servicios sanitarios y corriente eléctrica para luz y motor, con un espacio de 15 metros por 12 y 6 de alto, con mil metros de patio, propio para industria. Calle Luyanó y Crucero de Havana Central. La llave al lado. Ferrán Varas. Informan: N. Veras. Teléfono A-5517.
C 890 15d-25

SE ALQUILA LA HERMOSA CASA Arroyo Naranjo, 26, capaz para una numerosa familia, con arboleda de árboles frutales, jardines y todas las comodidades que puedan apetecerse. Para tratar de las condiciones del arrendamiento en la misma casa informarán. Puede verse a todas horas del día.
C 852 30d-23

CERRO

CEDO EL CONTRATO

de una gran casa, en el Cerro, propia para cualquier fábrica, 7 años contrato, $160 alquiler. Mide 15 por 80 de fondo. Informes: Amistad, 136.
5462 18 f

ALQUILO UNA HERMOSA SALA, MUY ventilada, propia para academia u oficinas, por su bonito aspecto, en la Calzada del Cerro, 314, frente a La Covadonga. Pregunte por la señora Reyes.
4905 y 96 19 f

Se arrienda casi una caballería de tierra, con su casa de madera, en el kilómetro 4, Calzada de Vento, frente al Naranjito. Informarse en la Quinta Palatino, con su dueña.
C 906 ind 31 e

HERNIAS Y DEFORMIDADES

Vendaje francés sin muelle ni aro que moleste, garantiza la contención de la hernia más antigua. Desviación de la columna vertebral: el corsé de aluminio, patentado, no oprime los pulmones, somos los anticuados de cuero y yeso y puede usarlo una señorita sin que se note. VIENTRE ABULTADO o caído es lo más ridículo y origina graves males: con nuestra faja ortopédica se eliminan las grasas sensiblemente. Riñón flotante: aparato graduador alemán, que inmoviliza el riñón, desapareciendo en el acto cuantos dolores y trastornos gastro-intestinales, sufría el paciente, lo que nunca ocurre con la antigua faja renal. Pies y piernas torcidos y toda clase de imperfecciones. Consultas: de 12 a 4 p. m.

Sol, 78. Teléfono A-7820.

PIERNAS ARTIFICIALES DE ALUMINIO PATENTADAS.

EMILIO P. MUÑOZ

Ortopédico Especialista de París y Madrid.
4726 29 f

GUANABACOA, REGLA Y CASA BLANCA

GUANABACOA, SE ALQUILA LA casa Martí, 64, con sala, saleta, comedor, 10 cuartos, dos patios, a dos cuadras del Parque y dos de los carros. Precio $60. Razón: Prado, 34, altos.
4999 21 f

HERMOSA Y COMODA CASA

Se alquila en los Quemados de Marianao, calle Real, 84, entre Norte y Lee, entre ambas líneas y cerca del "Oriental Park." Informan al fondo, Martí 15. Teléfono 1-7322. Antonio María de Cárdenas.
5214 17 f.

Se alquilan, en el Mercado Modelo de Guanabacoa, amplios locales, propios para toda clase de comercios. Informes en Teniente Rey, 14, almacén; de 1 a 3.
4686 19 f

VARIOS

SE ALQUILA UNA CASA AMUEBLADA, en una finca próxima a la Ciudad, precioso lugar, propio para recuperar la salud, una persona enferma. Tiene jardín, garaje, luz eléctrica y magnífica y abundante agua. Informes: 1-1767. También se alquila toda la finca con un contrato por años.
5291 17 f

SE ARRIENDA: UN ARENAL CALCAria, a 7 y media millas de la Habana, por carretera, gran cantidad. Informes: chalet "Bienvenido." San Francisco de Paula.
5068 19 f

HABITACIONES

HABANA

SE ALQUILA EN OBRAPIA, 32, ESquina a Cuba, un cómodo local, para oficina, con balcón a la calle. Informan: Banco de Propietarios. Reina, número 107.
5448 18 f

SE ALQUILA UN DEPARTAMENTO, independiente, con luz y agua también, y una habitación amueblada; únicos inquilinos; para hombres solos. Se toman referencias. Informes: Concordia, 92.
5408 18 f

EL PRADO. GRAN CASA DE HUESpedes. Prado, 65, altos, esquina a Trocadero. Hay varias habitaciones amuebladas, con agua corriente. Comidas variadas; moralidad y esmerada limpieza.
5476 18 f

SE ALQUILA UNA HABITACION, EN $28. Luz, 86, altos, hombre solo o persona no moleste y sin niños, dos meses en fondo.
5254 17 f

CASA PARA FAMILIAS

Aguila, 90. Teléfono A-9171, elegante y con todo confort moderno, se alquila un departamento, casi independiente, con su espléndido baño, tres habitaciones y lavabos de agua caliente, también una linda habitación, con vista a la calle; se exigen referencias.
5458 18 f

SE ALQUILA, EN SAN MIGUEL, 66, un gran departamento con puerta a la calle; en la misma también hay habitaciones; el departamento es bueno para una industria, casa de modas, sombrerería, sastrería, etc. Informa el portero y en San Miguel, 86. Teléfono A-6954.
5498 24 f

OBRAPIA, 94, 96, 98. SE ALQUILA REgia habitación de 6 por 5 metros, $20, balcón a la calle, lavabo, agua corriente, luz, limpieza, etc., para oficinas, comisionistas, bufetes, etc. Informes: portero.
5517 19 f.

SE ALQUILA UNA O DOS HABITAciones, amuebladas, para hombres solos o matrimonios sin niños. Se solicitan referencias. Vives, 105, peletería, esquina a Belascoaín.
5518 19 f.

SE ALQUILA UNA HERMOSA HABITación en casa de familia, en 17 pesos. Marina, 48.
5365 17 f.

UNA SEÑORA DESEA ENCONTRAR un cuarto, para cocinar a dos o tres personas, corto sueldo. Conde, 5.
5297 17 f

HABITACIONES INTERIORES, DESde $17, con balcón a la calle, desde $25. Comida 50 centavos cubierto. Aguiar, 72, altos.
5278 17 f

EN CASA PARTICULAR, NUEVA, SE alquila una hermosa habitación, amueblada, con lavabo de agua corrientes, es muy fresca. Se cambian referencias. Hay teléfono. No hay cartel en la puerta. Villegas, 88, altos.
5312 19 f

EN TENIENTE REY, 85, Y SAN NIcolás, 1.° se alquilan amplias habitaciones; en las mismas, informan.
5322 17 f

CRISTO, NUMERO 53, ALTOS, SE ALquila una habitación, amplia, balcón a la calle, para oficina u hombres solos, es casa de moralidad, gana $35. Informan en la misma, a todas horas.
5123 16 f

AGUIAR, 101, SE ALQUILA UN DEpartamento de tres habitaciones, propio para un comisionista.
5176 27 f

GRAN CASA DE HUESPEDES. COMposteela, 10, esquina a Chacón. Amplias habitaciones, con vista a dos calles. Tranvías de todas líneas por la puerta. Se admiten abonados al comedor.
4980 19 f

SE ALQUILA, PARA HOMBRES SOLOS, un hermoso y amplio departamento en Chacón, 34; lo mismo que dos habitaciones con muebles, en Damas, 78; los demás informes serán facilitados en las mismas casas a las personas que así lo deseen.
4971 19 f

SE ALQUILA EN LAMPARILLA, 63, esquina a Villegas, una hermosa habitación, con balcón a la calle, pisos de mosaico, es muy fresca, es casa de moralidad y se exigen referencias.
5004 21 f

PARK HOUSE

Casa para familias, la mejor situada en la Habana. Neptuno, 2-A. Teléfono A-7931, altos del café Central; espléndidas habitaciones con vista al Parque, e interiores, propias para hombres, con y sin comida.
5005 12 mz

HABITACION ALTA, SIN MUEBLES, se cede a caballero solo, en casa de familia de moralidad; no hay niños. Aguiar, 14. Referencias.
5111 19 f.

Hombres solos. Luz, llavín, teléfono, ventilada habitación; han de ser caballeros de moralidad. Buen baño y amplia para dos compañeros. San José, 82, altos, tres líneas de tranvías.
5241 16 f.

DIARRITZ, CASA DE HUESPEDES. Industria, 124, esquina a San Rafael. Hermosas y ventiladas habitaciones, magnífica terraza con jardín. Se admiten abonados a la mesa a $20 mensuales.
5125 13 mz

HOTEL GIRO

La señora Lorenza Giro, antigua propietaria, por varios años, de la Casa Giro, en New York, acaba de abrir en Malecón, 83, teléfono M-2350, lugar céntrico y conveniente, un hotel para familias, en edificio acabado de edificar, donde los que la favorezcan encontrarán completo confort y magníficas habitaciones con excelente comida o sin ella, si lo desean. Se habla inglés, francés, italiano y español.

EL ORIENTE

Casa para familias. Espléndidas habitaciones con toda asistencia. Zulueta, 36, esquina a Teniente Rey. Tel. A-1628.
5433 29 f

"EL CRISOL"

La mejor casa de huéspedes de la República, acabada de fabricar, todas las habitaciones con servicio adentro, timbres, teléfono agua caliente y fría, todo el servicio esmerado, buena comida, nadie se mude sin verla, pasan los carros por la esquina. Lealtad, 102, esquina a San Rafael. Teléfono A-9158. Se exigen referencias.
3061 26 f

HOTEL ROMA

Este hermoso y antiguo edificio ha sido completamente reformado. Hay en él departamentos con baños y demás servicios privados. Todas las habitaciones tienen lavabos de agua corriente. Su propietario, Joaquín Socarrás, ofrece a las familias estables, el hospedaje más serio, módico y cómodo de la Habana. Teléfono: A-9268. Hotel Roma: A-1630. Quinta Avenida; y A-1538. Prado, 101.

LA PARISIEN, CASA PARA FAMIlias. San Rafael, 14, entre Consulado e Industria. Espaciosas y ventiladas habitaciones con esmerado servicio. Baños fríos y calientes. Electricidad toda la noche. Excelente maestro cocinero. Precios módicos.
4345 16 f

BRESLIN HOUSE

Prado, 71, altos. Sus nuevos dueños de esta buena y bien situada casa, completamente reformada. Hay en ella espléndidos departamentos y habitaciones, todo decentemente amueblado y con vista a la calle, baños de agua fría y caliente, excelente comida, precios razonables. Solamente a personas de extricta moralidad. Teléfono M-1922.
3947 6 m

"LA MADRILEÑA"

Gran casa para familias, espléndidas y elegantes habitaciones con vista a la calle y lavabos de agua corriente. La cocina a cargo de su propietaria, excelente comida y precios módicos. Prado, 19, altos. Teléfono A-4875.
4431 7 mz.

MONTE, 149, ALTOS, SE ALQUILA UN departamento, a comisionista u hombres solos, compuesto de dos habitaciones unidas, con luz eléctrica y balcón a la calle. Es casa de familia de moralidad y se exigen garantías; en la misma informan.
4706 22 f

EN PRADO, 93, ALTOS DEL CAFE Alemán, se alquilan hermosas habitaciones, con o sin muebles, con lavabos de agua corriente y todas las comodidades;

VAPORES DE TRAVESIA

VAPORES TRASATLANTICOS
de Pinillos, Izquierdo y Co.
DE CADIZ

VIAJES RAPIDOS A ESPAÑA

Vapor
BARCELONA
de 10.500 toneladas.
Capitán: CASTILLO.

Saldrá de este puerto durante la última decena del mes en curso, admitiendo carga y pasajeros para:
ISLAS CANARIAS,
CADIZ, y
BARCELONA

Para informes sobre tipos de flete, Agentes Generales.
tes, precios de pasajes y demás, dirigirse a:
SANTAMARIA & Co.
San Ignacio, 18. Tel. A-3082.

VAPORES CORREOS
de la
Compañía Trasatlántica Española
antes de
Antonio López y Cía.
(Provistos de la Telegrafía sin hilos)

Para todos los informes relacionados con esta Compañía, dirigirse a su consignatario
MANUEL OTADUY
San Ignacio, 72, altos. Tel. 7900.

AVISO

Se pone en conocimiento de los señores pasajeros, tanto españoles como extranjeros, que esta Compañía no despachará ningún pasaje para España sin antes presentar sus pasaportes expedidos o visados por el señor Cónsul de España.

Habana, 23 de Abril de 1917.
El Consignatario, **Manuel Otaduy.**

El vapor correo
ALFONSO XIII
Capitán CORBETO
Saldrá para
CORUÑA,
GIJON, y
SANTANDER
el día 20 de Febrero.
Admitiendo carga, pasaje y correspondencia.
Para más informes dirigirse a su consignatario
MANUEL OTADUY
San Ignacio, 72, altos. Tel. A-7900.

La Ruta Preferida
SERVICIO HABANA-NUEVA YORK
TARIFA DE PASAJES

	Primera	Intermedia	Segunda
New York. . .	$70 a $87	$53	$35
Tampico. . . .	65 a 70	55	40
Sansón. . . .	85	26	19
Progreso. . .	$60 a $65	$45	$34
Veracruz. . . .	65 a 70	55	40

SERVICIO HABANA-MEXICO
Progreso, Veracruz y Tampico.
W. H. SMITH, Agente General para Cuba.
Oficina Central: Oficios, 24.
Despacho de Pasajes: Teléfono A-6154. Prado, 1[1]a

COMPAÑIA GENERALE TRANSATLANTIQUE
Vapores Correos Franceses bajo contrato postal con el Gobierno Francés.

El vapor francés
CAROLINE
Saldrá para
VERACRUZ
sobre el
15 DE FEBRERO
Admitiendo carga y pasajeros.
El hermoso trasatlántico francés
CHICAGO
de 15.000 toneladas de desplazamiento. Saldrá sobre el 15 de Febrero para
NEW YORK
Admitiendo pasajeros para New York.

El rápido vapor correo francés
FLANDRE
saldrá para VERACRUZ sobre el 19 de Febrero.
Saldrá para Coruña, Santander y Saint Nazaire sobre
29 DE FEBRERO
Admitiendo carga y pasajeros para dichos puertos.

PROXIMAS SALIDAS PARA: CORUÑA, GIJON, SANTANDER y SAINT NAZAIRE
Vapor "Flandre," saldrá sobre el 15 de Abril.
Vapor "Espagne," saldrá sobre el 15 de Mayo.
Vapor "Flandre," saldrá sobre el 30 de Mayo.
Vapor "Espagne," saldrá sobre el 30 de Junio.
Vapor "Flandre," saldrá sobre el 15 de Julio.
Vapor "Espagne," saldrá sobre el 15 de Agosto.
Vapor "Flandre," saldrá sobre el 30 de Agosto.
Vapor "Espagne," saldrá sobre el 30 de Septiembre.
PARA VERACRUZ
Vapor "Flandre," saldrá sobre el 5 de Abril.
Vapor "Espagne," saldrá sobre el 7 de Mayo.
Vapor "Flandre," saldrá sobre el 21 de Mayo.
Vapor "Espagne," saldrá sobre el 21 de Junio.
Vapor "Flandre," saldrá sobre el 7 de Julio.
Vapor "Espagne," saldrá sobre el 6 de Agosto.
Vapor "Flandre," saldrá sobre el 21 de Agosto.
Vapor "Espagne," saldrá sobre el 21 de Septiembre.

LINEA DE NUEVA YORK AL HAVRE Y BURDEOS
Salidas semanales por los vapores correos "FRANCE" (30.000 toneladas, 4 hélices); LA SAVOIE, LA LORRAINE, ROCHAMBEAU, ESPAGNE, LA TOURAINE, CHICAGO, NIAGARA, etc.
Para todos informes, dirigirse a:
ERNEST GAYE
OFICIOS, 90.
Apartado 1090.
Teléfono A-1476.
Habana.

VAPORES COSTEROS

EMPRESA NAVIERA DE CUBA S. A.
AVISO AL COMERCIO

En el deseo de buscar una solución que pueda favorecer al comercio embarcador, a los carretoneros y a esta empresa, evitando que sea conducida al muelle más carga que la que el buque pueda tomar en sus bodegas, a la vez que la aglomeración de carretones, sufriendo éstos largas demoras, se ha dispuesto lo siguiente:

1o. Que el embarcador, antes de mandar al muelle, extienda los conocimientos por triplicado para cada puerto y destinatario, enviándolos al DEPARTAMENTO DE FLETES de esta Empresa para que en ellos se les ponga el sello de "ADMITIDO."

2o. Que con el ejemplar del conocimiento que el Departamento de Fletes habilite con dicho sello, sea acompañada la mercancía al muelle para que la reciba el Sobrecargo del buque que esté puesto a la carga.

3o. Que todo conocimiento sellado pagará el flete que corresponde a la mercancía en él manifestada, sea o no embarcada.

4o. Que sólo se recibirá carga hasta las tres de la tarde, a cuya hora serán cerradas las puertas de los almacenes de los espigones de Paula; y

5o. Que toda mercancía que llegue al muelle sin el conocimiento sellado será rechazada.

Empresa Naviera de Cuba.

AGENCIAS DE MUDANZAS

La Estrella y La Favorita
SAN NICOLAS, 98. Tel. A-3976 y A-4206
"EL COMBATE"
Avenida de Italia, 119. Teléfono A-8906. Estas tres agencias, propiedad de J. M. López y Co. ofrecen al público en general un servicio no mejorado por ninguna otra agencia, disponiendo para ello de completo material de tracción y personal idóneo
4488 29 f

LIBROS E IMPRESOS

DAMOS POR UN PESO UN PLANO DE la Habana, otro con las vistas de los puertos de la Isla, Cuba en la Cartera, La Constitución Cubana, La Brujería y Los brujos de Cuba, Derechos y deberes del ciudadano cubano, Dos cuadernos, con vistas del país y El Arte de Hacerse Rico. Todo por un peso. Los pedidos a: M. Ricoy, Obispo, 86, librería.

TALONES DE RECIBOS PARA ALQUIleres de casas y habitaciones y para intereses de hipoteca, seis por un peso. Cartas de fianza y para fondo. Impresos para demandas. De venta en Obispo, 86, librería.

SE COMPRA TODA CLASE DE LIBROS en pequeñas y grandes cantidades, en Obispo, 86, librería.
5361 17 f

SE VENDE UN ENCICLOPEDICO, completamente nuevo, se da barato. Informa en J. Abreu y M. Pruna, Luyanó.
4685 17 f

AVISOS

ASPIRANTES A CHAUFFEURS
$100 al mes y más gana un buen chauffeur. Empiece a aprender hoy mismo. Pida un folleto de instrucción, gratis. Mande tres sellos de a 2 centavos para franqueo a Mr. Albert C. Kelly, San Lázaro, 246.

MISCELANEA

SE DESEA COMPRAR, USADOS: UN banco de carpintería, una fragua portátil pequeña o ventilador pequeño, un yunque pequeño, un tornillo de mecánico; hacer oferta escrita: Mieville, Hotel Lafayette.
5415 18 f

EL DOLOR DE CABEZA DESAPARece con Mentho Nova. Una cajita no vale más que 25 centavos y le curará muchos padecimientos. Agradable e higiénica. Farmacia El Universo, Monte, 269.
5338 17 f

TUMORES SEBACEOS

Son la causa de muchos sinsabores, porque afean, porque obligan a cuidarlos, porque disgusta exhibirlos y hay quien vive con ellos en perenne martirio.

Tumores sebaceos, lobanillos, antrax, lupias, granos malos, quistes y otros males de la misma índole, mortificantes, dolorosos y pesados, se curan pronto sin dejar huella, sin hacer sufrir, sin dejar cicatriz alguna y perfectamente, usándose los Parches Vilamañe, que se vende en las boticas todas.

Los Parches Vilamañe son una maravilla en la extirpación de todas esas excrecencias y como su actuación es rápida, están resolviendo el problema a muchos que ante el temor de una operación quirúrgica, andaban hechos unos adefesios, mostrando protuberancias en la cabeza, en el cuello, en las manos y en todas partes del cuerpo.

La base de iodo puro y bueno, que tienen los Parches Vilamañe, hacen que su labor extirpadora sea eficaz, segura, firme. La facilidad conque hacen desaparecer los granos malos, lobanillos, antrax, lupias y tumores sebaceos, asombra a los que llevan tiempo luchando con ellos sin resultado.

C 1604 4d-15

SE VENDEN VARIAS PALMAS Y otras plantas. Se dan muy baratas. Informan: Amargura, 33.
5429 22 f

BARNIZO MUEBLES, PUERTAS DE calle, mostradores, bufetes de oficina y rejas de calle. Todo concerniente a este ramo. Gallano, 91. Tel. A-0351.
4777 17 f.

VENDO MUY BARATAS 50 VIGAS DOble T de uso, 6, 7, 8, 9, 10 y 12 pulgadas y de todos largos. Infanta y San Martín. Tel. A-3517. N. Varas.
30d, 4f.

GLOBOS, REGALO, Y ZEPELINES, con figuras para regalo y venta, desde $2 gruesa. Muestra 20 centavos. Mariano Roelo. Somerruelos, 12, Habana. Referencias: Banco Córdova.
28 f

DE ANIMALES

GRAN ESTABLO DE BURRAS DE LECHE
Belascoaín y Pocito. Tel. A-4810.
Burras criollas, todas del país, con servicio a domicilio o en el establo, a todas horas del día y de la noche, pues tengo un servicio especial de mensajeros en bicicleta para despachar las órdenes en seguida que se reciban.
Tengo sucursales en Jesús del Monte en el Cerro: en el Vedado, calle A y 17, teléfono F-1382; y en Guanabacoa, calle Máximo Gómez, número 100, y en todos los barrios de la Habana, avisando al teléfono A-4810, que serán servidos inmediatamente.
Los que tengan que comprar burras paridas o alquilar burras de leche, diríjanse a su dueño, que está a todas horas en Belascoaín y Pocito, teléfono A-1810 que se las da más baratas que nadie.
Nota: Suplico a los numerosos marchantes que tiene esta casa, den sus quejas al dueño, avisando al teléfono A-4810.
4729 29 f

M. ROBAINA
Se venden 100 mulas, maestras de arado; 100 vacas de leche, de 15 a 25 litros de leche diarios, tres razas diferentes; toros cebús y otras clases; cerdos de raza, perros de venado; caballos de Kentucky, de paso; ponis para niños; caballos de coche; novillos floridanos para ceba, en gran cantidad, de tres a cinco años de edad; bueyes maestros de arado y carreta.
Vives, 151. Teléfono A-6033.

SE VENDE UNA JACA MORA, AGUinada, criolla, nueva, sana y gran caminadora. Precio $125. Juan Vélez, San Francisco de Paula.
5067 19 f

TRADE

MARK

SE VENDEN
100 MULOS Y MULAS
Tenemos de venta 100 MULOS y MULAS. Están aclimatados y propios para toda clase de trabajo. Hay grandes, chicos y medianos. Vendemos más barato que cualquier otra casa, cuando se toma en consideración la clase de ganado. Venga a verlos.
Estamos al recibir 55 vacas que han de llegar en estos días.
HARPER BROTHERS.
CONCHA Y ENSENADA.
Habana.
5199 18 f

L. BLUM
VIVES, 149. Tel. A-8122.
Recibí hoy:
50 vacas Holstein y Jersey, de 15 a 25 litros.
10 toros Holstein, 20 toros y vacas "Cebú," raza pura.
100 mulas maestras y caballos de Kentucky, de monta.
Vende más barato que otras casas.
Cada semana llegan nuevas remesas.
LA CRIOLLA
de MANUEL VAZQUEZ

Compra y Venta de Fincas, Solares Yermos y Establecimientos

COMPRAS

SE COMPRAN DOS O TRES CASAS, de 10 a 25 mil pesos, fincas rústicas o también se da en hipoteca el dinero. Trato directo. Llamen al Teléfono I-2297.
5400 18 f

COMPRO CASAS
En todos los barrios de esta ciudad, siempre que sus precios no sean exagerados. Evelio Martínez. Empedrado, 41, altos. De 1 a 5.
... 18 f

COMPRO EN CERRO O JESUS DEL Monte, casa moderna, a la brisa, con patio grande. Precio de 4 á 5.000 pesos. Diríjanse por escrito a: B. C. DIARIO DE LA MARINA.
5394 17 f

Compro casas y solares de todos precios, en la Habana y sus barrios. Honradez y reserva. Figuras, 78, cerca de Monte. Teléfono A-6021; de 11 a 9. Manuel Llenín.
5196 22 f

SE COMPRAN
casas y terrenos en todos los barrios y repartos, que cuyos precios no sean exagerados, también se facilita dinero en hipoteca desde 100 pesos hasta $200,000. Dirigirse con títulos: Oficina Real Estate. Aguacate, 38. Tel. A-9273; de 9 a 10 y de 1 a 4.
2291 19 f.

G. DEL MONTE
Compra y vende casas y solares en la Habana y Vedado. Dinero en hipoteca. Habana, número 82. Tel. A-2474.
9887 ind 1 n

COOMPRAMOS SEIS CASAS, DE CINcuenta a cien mil pesos. Doce casas de treinta a cincuenta mil. Veinte casas de quince a treinta mil. Treinta casas de diez a quince mil. Cincuenta casas de un mil pesos a diez mil pesos. En esta ciudad y sus barrios. Avise a Avenida de Bolívar, 28, bajos, antes Reina. Teléfono A-9115. Pasamos a domicilio. Havana Business. J. C. Lago, manager.
4664 19 f

VENTA DE FINCAS URBANAS

CASA VIBORA, DESDE ELLA SE domina toda la Habana, nueva, hermosa, 4 cuartos, cuarto de criados, dobles servicios. $3.000 efectivo. $10.000 en plazos cómodos. Casa, $8.500, moderna, azotea, frente al tranvía, acera brisa, portal, sala, comedor, 3 cuartos. Esquina $9.000, con establecimiento; calle San Francisco, Víbora, nueva, bien fabricada: el 10 de interés, buen negocio. Dos casas, varios departamentos, mampostería, $27.000, renta el 10 por ciento; solo el terreno lo vale. Vedado, calle de tranvía. Emilio Rodríguez. Empedrado, 20. A-7109.
5290 16 f

¡Permítame ser su corredor!
Batiste, compra y vende toda clase de establecimientos de cualquier giro que sean. Batiste, compra y vende toda clase de fincas rústicas y urbanas. Batiste toma y da dinero en hipoteca en cualquier cantidad que sea, sobre fincas urbanas. Batisste, no se hace cargo de negocios si no van precedidos de absoluta seriedad y reserva. Neptuno, 227 y 229. Teléfono M-1622.
4692 30 f

VENDO, EN JESUS DEL MONTE, bien construída, casa con 500 metros planos, cerca doscientos fabricados, con local para garaje y amplio jardín, compuesta de sala, saleta, tres cuartos, comedor al fondo, baño y cocina, precio de costo, quince mil pesos; se da con dos mil de rebaja, porque urge. Obispo, 52, bajos; de 2 a 3.
5484 18 f

BENITO VEGA
Someruelos, 8.

VENDO UNA ESQUINA, PROXIMA al nuevo mercado, y dos cuadras de Monte, 1.080 metros. Construcción moderna, gran nave sobre columnas de hierro. Puede recibir dos plantas, $40.000, puede dejar $20.000 hipoteca, al 7 por 100, con facilidades para cancelar, muy pronto el terreno valdrá $30.000.

VENDO UNA ESQUINA, DOS PLANtas, San Miguel, dos cuadras Galiano, 12 y medio por 24, cantería y mampostería, $45.000. $20.000 hipoteca. Vega. Someruelos, 8, 12 a 2.

VENDO UNA ESQUINA, CON ESTAblecimiento y una casita al lado. Cantería y columnas. Jesús del Monte, tranvía en la puerta, las dos $15.500; es buen negocio. Vega. Someruelos, 8; de 12 a 2.

VENDO, ESQUINA CHIQUITA, EN LA Habana, antigua, dos plantas, $5.750. Casa en la Víbora. Portal, tranvía en la puerta, $70.000. Vega. Someruelos, 8; de 12 a 2.

VENDO CASA, CALLE DE SUAREZ, muy grande, es antigua. Renta $65. $8.000. El alquiler es antiguo. Vega. Someruelos, 8; de 12 a 2.

VENDO DOS CASAS, ANTIGUAS, juntas, próximas a la Estación Terminal, 11X23 y medio las dos, 253 metros, $12.500 las dos. Vega. Someruelos, 8; de 12 a 2.

VENDO EL CHALET MAS LINDO DE la Víbora, dos plantas, lo más moderno, garaje, media cuadra tranvía, en loma, $40.000. Vega. Someruelos, 8; de 12 a 2.

VENDO UN SOLAR DE ESQUINA, con casa de madera, en Concha, una cuadra tranvía, 877 varas. Renta $30. Lo doy en $4.800, es ganga. Vega. Someruelos, 8; de 12 a 2.

DESEA USTED COMPRAR UNA CAsa-quinta en lo más moderno de los repartos, dos tranvías, uno en la esquina y otro por el frente, Playa y Marianao, 2.295 varas, con todas las comodidades, dos plantas, jardines por los 4 costados, es de esquina, $50.000. Vega. Someruelos, 8; de 12 a 2.
5394 18 f

JESUS DEL MONTE, ESQUINA, CON bodega y dos casitas, precio como para embarcarse. Más informes: Joaquín Cuenya. Galiano y Dragones, café.

EN AGUILA, DOS CUADRAS DE MONte, casa sala, saleta, cuatro cuartos y demás servicios, buen negocio. Más informes: Joaquín Cuenya. Galiano y Dragones, café.

CALZADA DE JESUS DEL MONTE, una cuadra antes de llegar a Toyo. Hace esquina, gran negocio. Véame. Joaquín Cuenya. Galiano y Dragones, café.

JESUS DEL MONTE, CASA DOS PLAN tas, sala, saleta, tres cuartos, moderna construcción, junto a un parque. Más informes: Joaquín Cuenya. Galiano y Dragones, café.

JESUS DEL MONTE, DOS CALLES, Iglesia y próximo a la calzada, sala, saleta, cuatro cuartos, buena construcción, más informes: Joaquín Cuenya. Galiano y Dragones, café.

QUIERE USTED VENDER SU CASA O establecimiento, breve y secretamente? Véame, no pierda tiempo. Soy rápido como el pensamiento. Cuenya. Galiano y Dragones, café.
5095-96 21 f.

ATENCION
Vendo un local amplio para hotel o fonda o peletería, para cualquier clase de negocios. Informes: Amistad, 136. García y Ca.
17 f.

SE VENDE UNA CASA DE MAMPOSteria y azotea, en Jesús del Monte. Gana $80. Puede ganar 120 o más. Informa su dueño de 4 a 5 p. m. en Monserrate, 133; corredores, no.
5091 15 f.

FRANCISCO ESCASSI
Compra y vende casas y solares. Da y toma dinero en hipoteca. Carmen, 11. De 1 a 3 a. m. y de 7 a 9 p. m. Habana.

ESQUINAS EN VENTA
En Figuras, una espléndida casa de dos plantas, de cantería, rentando $365, en $43.000. En Lealtad, rentando $175, en $22.000. En Aguacate, rentando $225, $37.000. En Industria, moderna, rentando $300, $42.000. En Estrella, $11.000. En Maloja, $10.000. Estrella, $10.000. Fernandina, $7.500. Informa: Francisco Escassi, en Carmen, 11: de 1 a 3.

GANGA
A media cuadra de la Calzada del Monte vendo dos casas de altos, modernas; con su frente de cantería; toda de cielo raso; miden 300 metros: con dos ventanas cada una; renta $220. Ultimo precio $34.000. Francisco Escassi. Carmen, 11.

EN MERCED
Vendo dos casas de dos plantas, modernas, con sala, saleta y tres cuartos en cada piso. Rentan $280. Precio: $34.000. Informa: Francisco Escassi, en Carmen, 11: de 1 a 3.

EN NUEVA DEL PILAR
Vendo una casa moderna, de cielo raso, de cinco y medio por 37 metros con sala, saleta, tres cuartos y saleta al fondo, en $10.500. Informa: Francisco Escassi. En Carmen, 11: de 1 a 3.

EN CRESPO
Vendo una casa de dos plantas, moderna, con sala, comedor, y tres cuartos y todos sus servicios en cada piso, renta $120. Precio: $17.500. Informa: Francisco Escassi, en Carmen, 11; de 1 a 3.

EN SOL
Vendo una hermosa casa de dos plantas, con 238 metros, agua redimida, renta 200 pesos. Precio: $34.000. Informa: Francisco Escassi, en Carmen, 11; de 1 a 3 y de 7 a 9.

EN LAGUNAS
Vendo una casa, de sala, comedor y tres cuartos, con todos sus servicios. Precio: $8.500. Informa: Francisco Escassi. Carmen, 11: de 1 a 3 p. m.

TERRENO EN LA VIBORA
Vendo uno en la calle de O'Farrill, casi esquina a la Calzada, a media cuadra del paradero. Mide 30 metros de frente por 42 de fondo, a $17 el metro. Deja en hipoteca lo que deseen. Francisco Escassi, en Carmen, 11; de 1 a 3.
5494 18 f

FINCA "SANTO DOMINGO"
En la carretera del Wajay, frente a la gran finca "El Chico" y rodeado de las mejores fincas de la provincia se vende varios lotes de diferentes tamaños, todos con frente a la carretera. Mucho arbolado, luz eléctrica y muy pronto tendrán agua del acueducto. Lugar espléndido para residencia veraniega. 20 por 100 de contado y el resto en plazos cómodos dando toda clase de facilidades. Informa: G. del Monte. Habana, 82.

EN SAN MARIANO
Próximo a la Calzada se vende una hermosa casa de esquina, a la brisa, construcción moderna, consta de jardín, portal, sala, saleta, gabinete, hall, 6 hermosos cuartos, baño completo, servicio para criados garaje, etc. Precio: $25.000. Para más informes: G. del Monte. Habana, 82.

VEDADO
A una cuadra de 23 y dos de Paseo, se vende un solar de esquina de frailes, con 1.133 metros, a $33 metro. Informa: G. del Monte. Habana, 82.

EN LA CALLE 15
A dos cuadras del Parque Menocal se vende un chalet de reciente construcción. Consta de jardín, portal, recibidor, sala biblioteca, 5 cuartos, magnífico baño de cerámica a todo lujo. Precio: $33.000, la construcción vale el dinero. Informa: G. del Monte. Habana, 82.
P. 30d-31 e

VENDO UNA CASA, EN $11.500, QUE el fabricarla valdría hoy $19.500 y gana $110 mensual, está en la calle Primelles, 48, Cerro. Informan: Teléfono I-1436.
4986 26 f

EVELIO MARTINEZ
Empedrado, 41, altos.

A LOS ALMACENISTAS
Gran esquina dentro de la Habana, antigua, con seiscientos treinta y cuatro metros de terreno. Se vende en ochenta mil pesos a deducir un censo de tres mil pesos. Evelio Martínez. Empedrado, número 41: (Altos.) De 2 a 5 p. m.

A LOS CAPITALISTAS
CASAS EN VENTA

Calles.	Metros.	Rentas.	Precios.
Prado.	385	$600	$ 95.000
Virtudes. . . .	380	$500	$ 62.000
Compostela. . .	634	$800	$ 80.000
Oficios.	356	$400	$ 57.000
O'Reilly.	420	$550	$125.000
Consulado. . . .	600	$550	$ 95.000
Virtudes. . . .	418	$200	$ 37.000
Egido.	350	$550	$100.000
Oficios.	878	$800	$180.000

Evelio Martínez. Empedrado, 41, (altos); de 2 a 5.

ESQUINA EN INDUSTRIA
Vendo una casa de tres pisos, moderna, rentando $300 mensuales, en $43.000; se trata con el comprador. Evelio Martínez. Empedrado, 41, altos; de 2 a 5.

EN LA VIBORA
Vendo varias casas, 3, en San Francisco, a $6.500; una en Fábrica, esquina, en $19.000; una en Laguerueta, $13.000; 2 en Concepción, $18.000; una en Correa, $30.000; Dolores, en $8.500; en Lawton, $5.500. Evelio Martínez. Empedrado, 41, altos; de 2 a 5.

CASAS EN VENTA
Blanco, $17.000; Estrella, 2, a $11.000; Aguiar, $25.000; Suárez, $11.000; Aguila, $10.500; Figuras, 2 en $35.000; Industria, $34.000; Cienfuegos, $7.200; Merced, 2, en $35.000; Nueva del Pilar, $16.500; Sol, 2, $25.000 y $33.000; Refugio, $35.000. Evelio Martínez. Empedrado, 41, altos; de 2 a 5.

ESQUINAS EN VENTA

Calles.	Rentas.	Precios.
Compostela.	$600	$ 80.000
Aguacate.	$225	$ 37.000
Bernaza.	$200	$ 42.000
Fábrica.	$140	$ 19.000
San Francisco. . . .	$115	$ 15.000
Oficios.	$800	$180.000
Industria.	$280	$ 42.000
Monte.	$350	$ 75.000
Empedrado.	$830	$180.000

Evelio Martínez. Empedrado, 41, altos; de 2 a 5.

EN LAWTON (VIBORA)
Vendo tres casas, en la calle de San Francisco, a dos cuadras de la Calzada, con portal, sala, saleta y tres cuartos cada una, rentan a $55.000, miden 18X22, precio a $6.500. Evelio Martínez. Empedrado, 41, altos; de 2 a 5.

ESQUINA EN LA VIBORA
Vendo una, en el Reparto Lawton, con una casa contigua en la calle de San Francisco, a dos cuadras de la Calzada, renta todo $115, en $14.500. Evelio Martínez. Empedrado, 41, altos; de 2 a 5.
... 18 f

Se vende, en Vedado, un chalet, cerca de Línea y calle Baños, planta baja, tiene amplio portal, vestíbulo, sala, comedor, cocina, dos habitaciones para servicio, con baño, patio interior y entrada independiente. Planta alta, tres dormitorios y baño moderno. Todo en excelentes condiciones. Directamente con el dueño. Propietario: Apartado 311.
C 1651 4d-15

VENDO CON URGENCIA DOS MAGNIficas casas, juntas, $5.500 cada una. Calle Velarde, Cerro. Son modernas y tienen dos ventanas, sala, comedor, cuatro cuartos, cocina, patio y servicios. De ladrillos y azotea. Trato directo. Dueño en Carmen, 54-H, bajos. Teléfono A-0862.
478 19 f.

VENDO DOS CASAS, EN CERRO, $15.000. $6.000. Terrenos una finca rústica, 6 caballerías. Casa en la Habana, $45.000. Otra chica. J. Echeverría. Obispo, 14; de 2 a 3 y media.
5399 18 f

VENDO UNA CASA
con ochenta departamentos, propia para hotel o para lo que se quiera por el punto que ocupa. Informes: Amistad, 136. García y Ca. 17 f.

A LOS RENTISTAS
Se vende en cien mil pesos una casa de dos plantas, fabricada sobre 964 metros, situada en la Calzada de Belascoaín, cerca de Monte, a 120 metros del nuevo mercado.
Produce actualmente 9 por 100 libre.
Puede producir 10 por 100 libre.
Solamente el terreno ha de valer antes de dos meses más de los CIEN MIL PESOS.
Si no aparece comprador, se toman SETENTA MIL PESOS en primera hipoteca al 7 por 100, por dos o más años.
TITULACION IDEAL
Dueño: Miguel Suárez. Amargura, 41, bajos.
5218 16 f.

VENTA DE VARIAS CASAS
Vendo una, en la calle de Sol, de azotea, con mucho frente, buen puntal y bien fabricada, en $25.000; otra en la calle de Industria, de dos plantas, moderna, precio $17.500; dos en la calle de Corrales, una renta $115 mensual, moderna, de dos plantas, precio $12.500; otra en la calle de Gloria, en las mismas condiciones, moderna y bonita; otra en Manrique, cerca de San Lázaro, moderna, en $16.500; y varias más en diferentes puntos. Los informes se dan directamente al comprador en Lamparilla, 94. Señor A. Fernández.

VENTA DE CASAS
Vendo en la calle de San Francisco, Víbora, cerca de la Calzada, con línea de tranvías por la puerta, cuatro casas, una forma la esquina con establecimiento y cada una tiene tres habitaciones, sala, saleta, comedor, patio, portal y arbolada, fabricación sólida y moderna. Precio $7.500, cada una. Para informes en Lamparilla, 94.
5466-67 20 f

SE VENDE LA CASA GLORIA, 101, esquina a Florida. Informa su dueño en Compostela, 137. Baños de Belén. Sin corredores.
5249 17 f

SE VENDEN, UNA ESQUINA, HAY EStablecimiento, Santana y Villanueva, una casa por Santana y tres por Villanueva. Informa el dueño: Santa Irene, 52: de 7 a 11 y la. a 5, sin intervención de corredor. Teléfono I-2174.
5336 21 f

VENDO VARIAS CASAS, SANTA IRene, 10X32, renta $140. Precio $11.000. Otra, Santa Irene, $4.000. Calle Angeles, esquina, $6.000. En Egido, dos casas, en $16.000. En Virtudes, 167 metros, $11.000. En Apodaca, 154 metros, $10.000. San Nicolás, 37 metros, $5.000. En el Vedado, calle 15, dos pisos, $30.000. Cuatro casitas en Jesús del Monte, en $18.000, rentan 130 pesos. Informan: J. W. Thomas. Prado, 29, bajos.
5340 17 f

E. MAZON
Tengo chalets en el Vedado y Jesús del Monte, en venta, de todos los precios e igualmente compro. No deje de verme o enviarme sus órdenes y será complacido. Obispo, 37. Tel. A-0275.
5063 15 f.

CHALET IDEAL, CALLE TEJAR, EN Lawton, jardín, portal, sala, saleta, 4 cuartos y buenos servicios, $12.000. Casa Concepción, con sala, saleta, 3 cuartos, en $8.000. Informan en Jesús del Monte, 585. Villanueva. Teléfono I-1312.
5481 18 f

Vendo, baratísimo, en Vives, en $7.500. Estrella, esquina, en $9.000. Salud, $5.500. Gloria, $10.500. Lagunas, $8.500. San José, $15.000. Gervasio, $10.400. Manrique, $24.000. Suárez Cáceres. Habana, 89; de 2 a 4.

Su mejor oportunidad para vender su casa; tengo infinidad de dinero para colocar en casas grandes y chicas. Las compro en 24 horas, o doy dinero en hipoteca desde el 6 por 100. Suárez Cáceres. Habana, 89; de 2 a 4.

Solares en ganga. Vendo uno en la Avenida de Acosta, de 11 por 38, a $6.50 metro; en Cortina, a $7.50, pegado al Parque; Estrada Palma, 8 por 40, a $8.00; Guasabacoa, a $5.50, esquina. Suárez Cáceres. Habana, 89; de 2 a 4.

En un buen punto, dentro de la Habana, vendo una esquina, con fabricación nueva y buena renta. Suárez Cáceres. Habana, 89; de 2 a 4.
C 1588 4d-13

SE VENDE EN SAN NICOLAS, CERca de la Calzada del Monte, una casa en $3.750, de construcción antigua, de sala, dos cuartos, patiecito y servicios. Razón en Amargura y Habana, café, vidriera, de 8 a 10.
4738 19 f

VENDO EN LA CALLE DE OQUENDO seis casas de cemento, comedor, tres cuartos, a 2.500 pesos y vendo en la calle de Oquendo una casa de cantería; una sala, saleta, tres cuartos, cuarto de baño. Julio Gil. Oquendo, 114.
5243 22 f.

SE VENDE UNA CASA DE TRES PIsos, de un año de fabricada, techos monolíticos, completamente a la moderna, cerca de Galiano y Animas. San Lázaro, 482. Teléfono M-1742.
5155 20 f

MALECON, MAS DE 332 METROS DE terreno, fabricados a dos calles. Se vende, sin corredores. Informan: de 11 y media a dos, Cerrada del Paseo, 1-A, altos.
5419 24 f

VIBORA: SE VENDE UNA CASA, DE mampostería, antigua, espaciosa y ventilada, situada en Juan B. Zayas, entre Vista Alegre y San Mariano, está a cuatro metros de la calle y a una cuadra de Loma del Mazo, Parque Mendoza y tranvía. Es el mejor terreno de aquellos contornos, pues tiene 1190 varas y se vende a razón de 75 pesos vara, hoy está rentando 1080 pesos por contrato anual. Es un buen negocio, pues terrenos que no valen lo que éste, se están vendiendo en el Reparto Mendoza a 16 y 18 pesos la vara.
5424 24 f

ESPLENDIDA INVERSION
Tengo un grupo de casas de primera, en esta Capital, en magnífica situación, gran porvenir, preparadas para alto, en un solo lote, pero que pueden fraccionarse. Facilidades para adquirirlas. Quien tenga capital que invertir no debe dejar de verme. Marcos. San Carlos, 100: de 11 a 1; y Empedrado, 46; de 1 a 3.
5472 22 f

VENDO UNA CASA EN JESUS DEL Monte, con sala, saleta, dos habitaciones, patio y servicios. Informan en la calle Flores, 56, entre Santa Emilia y Zapotes. Jesús del Monte.
5252 18 f

ALBERTO PULGARON, COMPRA Y vende fincas, da y toma dinero en hipoteca. Admite iguales con las personas de negocios para que no paguen corretajes. Aguiar, 72. Teléfono A-5864.
5279 14 ind

BUENA OPORTUNIDAD: POR LIQUIdación se vende una casa, en el Tamarindo y 13 cuartos más. Un solar frente a la fuente luminosa, en el Almendares, de 1630 varas, de esquina; otro solar, ne Rosa Enríquez y Compromiso, de 640 varas. Todo en proporción. Informan: San Joaquín, 64, carnicería. Se compra una romana grande.
5335 17 f

URBANAS: $19.000, CASA CANTERIA, 7X26. Renta $160, una cuadra de Carlos III y dos de Reina.

$28.000, TRES CASAS, SALA, SALETA, 3 cuartos, portal, servicios modernos y una cuartería al fondo. Renta $185, puede rentar más, a una cuadra Calzada Jesús del Monte.

$14.000, UNA CARTERIA DE MADERA, con 35X36 en la calle Santo Suárez.

$39.500 ESQUINA, PROXIMO A LOS muelles, 219 metros. Renta $230.

$9.000 EN LA CALLE SAN LAZARO, Víbora, sala, saleta, 3 cuartos, cocina, servicios modernos y un gran traspatio, moderna, cielo raso.

$18.500 CASA MODERNA, CON TRECE habitaciones, entrada independiente, tres cuadras de Toyo. Renta $200. Superficie 912 varas.

TENGO VARIAS PARTIDAS DE 3, 4, 5 hasta 30 mil, para hipoteca. Informa: Ruiz López. Monte, 244, casa número 5; de 7 a 9 y de 11 a 2 p. m.
4991 19 f

MUNDIAL TRADING CO.
COMMISSION-MERCHANTS
Dept. Compra Venta de Fincas.
Manzana de Gómez 220.
Apartado 2195. Tel. A-9120.
ANTES DE COMPRAR O VENDER SU FINCA VEANOS DE 3 A 5 DE LA TARDE
IMPORTANTE
Tenemos dinero disponible para cualquier clase de transacción o negocios.
Véanos en la Manzana de Gómez, 220; de 3 a 5 de la tarde. Teléfono A-9120.
C 560 ind 11 e

VIBORA: VENDO, ACABANDOSE DE pintar, lujoso chalet, con 14 y medio por 50, tiene portal y pérgola, sala, vestíbulo, saleta, hall, tres cuartos a un lado y dos al otro, un baño a cada lado, de lujo, comedor y despensa, hall, cuarto y servicios de criados, gran cocina y calentador de gas, hermoso garaje, todos los cimientos son de concreto. Informan

Compra y Venta de Fincas, Solares Yermos y Establecimientos

Viene del frente

THE TRUST COMPANY OF CUBA
OBISPO, 53
Departamento de Bienes. C. Pujol.
Venta de Propiedades.
A-2822. A-2339. A-7681

Casa en el Vedado. Fabricación de lujo. Casi esquina a la calle 21, próximo a la Habana. Solar completo, acera de sombra. Jardín, portal, recibidor, sala, cinco habitaciones, tres baños completos, hall, cocina, pantry, cuarto y servicio para criado, garaje, etc. Precio, $70,000.

Se vende magnífica casa con muebles y todo lo necesario para familia de gusto, a la entrada del Vedado, espléndida situación, 43 mil pesos por todo y se admite parte en hipoteca.

Solar de esquina en la Víbora, cerca del Parque Mendoza, sobre cuatro mil varas de superficie, a módico precio y dando facilidades para el pago.

Se vende casa de dos plantas en el Reparto "La Sierra," a media cuadra del tranvía y del parque. Reune comodidades especialísimas: seis habitaciones y tres baños modernos completos, construída y perfeccionada con verdadero gusto, para familia de refinamiento.

Se compran casas en el Vedado y Víbora. Este departamento se hace cargo de la compra y venta de propiedades, prestando un servicio activo y de garantías para el propietario.

THE TRUST COMPANY OF CUBA
OBISPO, 53
Venta de Propiedades. C. Pujol.
A-2822. A-2339. A-7681
C-1569 4d 12.

GRAN OPORTUNIDAD: SE TRASPASa en $1:400 una magnífica casa de huéspedes, con 37 habitaciones amuebladas, muy céntrica y con un contrato de 4 años. Razón en Amargura y Habana, café, vidriera, de 8 a 10.
5183 22 f

GANGA VERDAD: SE VENDE UN precioso chalet, estilo árabe, en lo más alto del Cerro, a una cuadra y media de los tranvías; compuesto de portal, recibidor, jol, gabinete, cuatro hermosas habitaciones con su correspondiente lavabo de agua corriente, espléndida nevera; cocina de gas; cuarto de criado, dos espléndidos servicios sanitarios completos; toda de cielo raso. Tiene calentador, un espléndido jardín modernista, cuarto de despensa, toda la casa azulejada, con entrada independiente; además tiene un cuarto alto. Superficie 452 metros. Aproveche y venga enseguida, es para familia de gusto, se vende por ausentarse su dueño para el extranjero. Toda con instalación eléctrica y gas. Informes: Infanta, 18, entre Pezuela y Santa Teresa. Cerro, Reparto Las Cañas. No tratamos con corredor.

EN NEPTUNO: SE VENDE LNA CASA de altos y bajos, moderna, fabricación con una superficie de sesenta y ocho metros. Se da en $14.000 y un solar con tres cuartos de madera, árboles frutales, servicio sanitario y mide 11 metros de frente por treinta y ocho metros. Se da en $3.000. Informes: Infanta, 18, entre Pezuela y Santa Teresa. Cerro, Reparto Las Cañas. No tratamos con corredor.

GANGA VERDAD; SE VENDE UNA casa de mampostería, compuesta de sala, saleta, dos cuartos, con servicio sanitario y azotea, en $3.200 y otra con portal, sala, saleta, dos cuartos, servicios sanitarios, mide 5 metros y medio de frente por 38 de fondo; a cuadra y media de los tranvías. Su precio es $3.600. Informes: Infanta, 18, entre Pezuela y Santa Teresa, Cerro. Reparto Las Cañas.

URGE VENTA: SE VENDE UNA ESquina de mampostería, con dos casas y una accesoria con sus servicios independientes, con portal, sala y dos cuartos; su frente 14.90 por 38 de fondo, propia para industria, que todo hace una superficie de 566 metros, rentando 70 pesos. No compren sin antes esta ganga. Precio regalado $8.000. Informan en Infanta 18, entre Pezuela y Santa Teresa. Cerro. Reparto Las Cañas.

GANGA VERDAD; SE VENDE A CUAdra y media de los tranvías, dos casas, de cantería, con ocho cuartos, entrada independiente, rentan 120 pesos. No compren sin antes ver esta ganga. Se dan en 12.000 pesos. Informes: Infanta, 18, entre Pezuela y Santa Teresa. Cerro. Reparto Las Cañas.
5209 17 f.

THE TRUST COMPANY OF CUBA.
DEPARTAMENTO DE BIENES.
Obispo, 53. Habana.

Grandiosa oportunidad de adquirir magnífica casa en la Habana.

En la parte más alta de la Víbora, dominando un espléndido paisaje con vista por encima de toda la Capital, Morro y Bahía.

Casa de dos plantas independientes, propias para dos familias; con espléndidos portales, terrazas, garajes, jardines, amplio corredor, sala, cinco habitaciones, baño moderno superior, comedor, cocina, cuartos y servicios sanitarios para criados. Por 15 días solamente se ofrece todo en 75 mil pesos. Después de esa fecha no se podrá adquirir a ese precio. C. Pujol. Venta de Propiedades. Obispo, 53. Teléfono A-2822. A-2339. A-7681.
C 1556 7d-11

SE VENDE LA CASA PORVENIR, 2, de altos y bajos; su precio $15.000. Informa: su dueño, en la misma, no corredor.
4963 19 f

$17.000 VENDO CASA MODERNA, A dos cuadras de Virtudes y muy cerca de Crespo, casa de altos, con sala, saleta, tres cuartos, escalera de mármol, pisos finos, sanidad, renta el 10. Punto cerca del Prado. San Nicolás, 224, pegado a Monte; de 11 a 2 y de 3 a 5. Berrocal.

$17.500 VENDO, SAN LAZARO, CERCA de Galiano, casa moderna, de altos, con sala, saleta, 3 cuartos, 2 ventanas, escalera de mármol, pisos finos, 58X20, buena renta. San Nicolás, 224, pegado a Monte; de 11 a 2 y de 5 a 9. Berrocal.

$9.500 VENDO ESQUINA, CON BODEga, a dos cuadras de Reina y próxima a Campanario, renta segura y punto superior. San Nicolás, 224, pegado a Monte; de 11 a 2 y de 5 a 9. Berrocal.

$35.000 VENDO, MONTE DE ANTON Recio a Indio, casa moderna, de altos, con establecimiento de primera y sin contrato y un solo inquilino, escalera de mármol, . . . Reyes y Sanidad. San Nicolás, 224, pegado a Monte; de 1 la 2 y de 5 a 9. Berrocal.

$35.000 VENDO, A UNA CUADRA DE Galiano, justa casa antigua, con bodega, de 14X25, esquina de fraile, es lo mejor del barrio, no perder tiempo el que quiera doblar su dinero. San Nicolás, 224, pegado a Monte; de 11 a 2 y de 5 a 9. Berrocal.

$7.500 VENDO EN PEÑALVER, PEgado a Lealtad, casa de dos ventanas, toda de azotea, da por dos calles, sala, comedor, 4 cuartos, pisos finos, sanidad, urge la venta. San Nicolás, 224, pegado a Monte; de 11 a 2 y de 5 a 9. Berrocal.

$21.000 VENDO, A 3 CUADRAS DE REIna, esquina moderna, preparada para el comprador. San Nicolás, 224, pegado a Monte; de 11 a 2 y de 5 a 9. Berrocal.

$16.500 VENDO EN LO MEJOR DE Manrique, esquina con establecimiento, moderna, de altos y bajos, con un solo inquilino y sin contrato. San Nicolás, 224, pegado a Monte; de 11 a 2 y de 5 a 9. Berrocal.

$16.000 VENDO, VEDADO, EN LA CAlle D, casa de bajos, moderna, punto ideal, con 450 metros cuadrados, muchos frutales, buen negocio para el comprador. San Nicolás, 224, pegado a Monte; de 1 la 2 y de 5 a 9. Berrocal

$7.000 VENDO EN SUAREZ, CASA DE sala, saleta, 4 cuartos, salón de comer al fondo, pisos finos, sanidad completa, a cuadra y media del carrito. San Nicolás, 224, pegado a Monte; de 11 a 2 y de 5 a 9. Berrocal.

$8.500 VENDO, ESQUINA A UNA CUAdra de Reina, con establecimiento, 8X16, toda de azotea, en perfecto estado, es negocio de oportunidad. San Nicolás, 224, pegado a Monte; de 11 a 2 y de 5 a 9. Berrocal.

$11.500 VENDO EN CORRALES, CASA moderna, de altos y bajos, escalera de mármol, con sala, saleta, 2 cuartos, pisos y sanidad, a 2 cuadras de Aguila, renta $115. San Nicolás, 224, pegado a Monte; de 11 a 2 y de 5 a 9. Berrocal.

$4.500 VENDO CASA MODERNA, DE sala, comedor, 2 cuartos, una cuadra de San Nicolás y 10 metros de Vives, propia para corta familia. San Nicolás, 224, pegado a Monte; de 11 a 2 y de 5 a 9. Berrocal.

$7.500 VENDO, A DOS CUADRAS DE Reina y 10 metros de San Nicolás, casa moderna, de altos, de sala, comedor, 2 cuartos, escalera de mármol, pisos finos, servicios completos. San Nicolás, 224, pegado a Monte; de 11 a 2 y de 5 a 9. Berrocal.

$6.800 VENDO, REPARTO ALMENDAres, casa de mampostería, de jardín, portal, sala, comedor, cinco cuartos, de 9X49 varas, punto superior. San Nicolás, 224, pegado a Monte; de 11 a 2 y de 5 a 9. Berrocal.

$8.500 VENDO, EN LAGUNAS, CASA moderna, de sala, saleta, 3 cuartos, uno alto, azotea corrida, techos losa por tabla, pisos finos, sanidad. San Nicolás, 224, pegado a Monte; de 11 a 2 y de 5 a 9. Berrocal.
5446 18 f.

JOSE FIGAROLA Y DEL VALLE

Compro y vendo casas, solares y fincas rústicas. Doy dinero en primera y segunda hipoteca sobre las mismas y también sobre sus rentas.
ESCRITORIO:
Empedrado, número 30, bajos
Frente al Parque de San Juan de Dios
De 9 a 11 a. m. y de 2 a 5 p. m.
TELEFONO: A-2286.

VEDADO

Esquina en calle de línea, una gran casa, con jardines, portal, siete cuartos, doble servicios, cielo raso, recibidor y saleta al fondo, entrada para automóvil y saleta al fondo, entrada para automóvil. Figarola, Empedrado, 30, bajos; de 9 a 11 y de 2 a 5.

VEDADO

Hermoso chalet, lujoso, de dos plantas, modernísimo, pinturas al óleo, cielo raso decorado, jardín, portal, dos salas, más de seis cuartos, doble servicio, garaje para dos máquinas, recibidor, saleta y hall. Figarola, Empedrado, 30, bajos; de 9 a 11 y de 2 a 5.

BARRIO DE GUADALUPE

Vendo una casa de dos plantas, con sala, saleta, varios cuartos, saleta al fondo, patio y traspatio, da buena renta. Precio: $16.000 y reconocer una hipoteca al 6 y 1|2. Otra a una cuadra del Malecón, hermosa, con zaguán, varios cuartos, dos ventanas. Figarola, Empedrado, 30, bajos; de 9 a 11 y de 2 a 5.

BARRIO DEL ANGEL

Una casa de dos plantas, buena construcción, dos salas, dos saletas, seis cuartos y servicios. Otra casa próxima al Prado, con dos plantas, moderna, cielo raso, escalera de mármol, sala, saleta, cuatro cuartos, doble servicios. Precio: $18.000 y reconocer si se quiere $7.500 al 7 por 100. Figarola. Empedrado, 30, bajos; de 9 a 11 y de 2 a 5.

EN EL MALECON

Casa moderna, de dos plantas, con cielo raso, escalera de mármol, sala, dos recibidores, cuatro cuartos y dos servicios. Otra en Concordia, buena medida, dos ventanas, sala, saleta, tres cuartos y sus servicios. Precio: $9.000 y reconocer un censo. Figarola, Empedrado, 30, bajos; de 9 a 11 y de 2 a 5.

CERCA DE REINA

Casa moderna, de dos plantas, escalera de mármol, cielo raso, sala, recibidor, tres cuartos, en el alto igual, doble servicio. Precio: $14.000 y reconocer $3.000 al 7 por 100 y un censo de $527. Otra cerca de los muelles, esquina, de dos plantas, con 700 metros. Figarola, Empedrado, 30, bajos; de 9 a 11 y de 2 a 5.

VIBORA

Inmediata a la Calzada, casa moderna, con jardín, portal, sala, recibidor, cuatro cuartos, saleta al fondo, un cuarto criado, traspatio, servicios modernísimos, cielo raso, entrada independiente para criados. Precio: $14.000 y reconocer hipoteca de $4.000. Figarola, Empedrado, 30, bajos; de 9 a 11 y de 2 a 5.

CALZADA DEL CERRO

Magnífica casa, con portal, saleta, zaguán, dos ventanas, saleta, nueve cuartos, tres patios, jardines baños, su terreno mide de 600 metros. Varios servicios sanitarios modernísimos. Figarola, Empedrado, 30, bajos; de 9 a 11 y de 2 a 5.
5377 17 f.

VENDO, EN LA VIBORA, CUATRO casitas, modernas, en muy razonable precio. Trato directo con interesado. Nada de corredores. Industria, 80, bajos.
4887 25 f

VIBORA, CALLE GERTRUDIS

Se vende, próximo a la Calzada, una casa de mampostería, toda de azotea, tiene jardín, portal, sala, tres cuartos, comedor al fondo, cuarto de criado con entrada independiente, patio y traspatio. Superficie 8 por 30 metros de fondo. Más informes: Empedrado, 43, altos; de 9 a 11 y de 1 a 3. Alberto.
4874 20 f

EN CORRALES DE ANGELES A SAN Nicolás, se vende una casa en doce mil pesos, de altos, escalera de mármol, con dos cocinas de gas, instalación completa, acabada de pintar, está vacía. Informa su dueño en Merced 39, altos.
4606 16 f.

JUAN PEREZ

EMPEDRADO, 47; DE 1 a 4
¿Quién vende casas?. . . . . PEREZ
¿Quién compra casas?. . . PEREZ
¿Quién vende fincas de campo? PEREZ
¿Quién compra fincas de campo? PEREZ
¿Quién toma dinero en hipoteca? PEREZ
Los negocios de esta casa son serios y reservados.
Empedrado número 47. De 1 a 4.

EN GUANABACOA, SE VENDE UNA gran quinta, Villa Lourdes. Sirve para fábrica o industria cualquiera, muy amplia y frente a tres calles, mucho terreno. Informa en la misma su dueña, señora Louisa Bohn. Calle Máximo Gómez, 62, tocando a la cochera.
4842 11 mz

KINDELAN COMPANY

CUBA, NUM. 19.

VENTA DE CASAS EN HABANA

Malecón, de Belascoaín a Galiano, moderna, de dos plantas, pisos de mosaicos, los bajos tienen: portal, sala un cuarto, baño, cocina y servicios. Los altos tienen: sala, saleta, tres cuartos, cocina y servicios. Renta $165. Precio: $25.000.

San Lázaro, de Galiano a Prado, moderna, de dos plantas, con sala, saleta, comedor, servicio, cocina patio y traspatio. Renta actualmente $160, pudiendo rentar $200. Precio: $25.000.

Gervasio, compuesta de sala, saleta, recibidor, zaguán, tres cuartos, comedor, servicio, cocina patio y traspatio. Losa por tabla moderna, de dos ventanas. Precio: $22.000. Los altos rentan $90 y los bajos $65.

Neptuno, con 244 metros cuadrados. Precio $32.000.

Calzada del Cerro, tiene 1050 metros y una pluma de agua redimida. Precio $51.000.

También tenemos, infinidad de casas y solares en la Habana, Víbora y Vedado.

KINDELAN COMPANY

CUBA, NUM. 19.
C 1448 22d-8

VENDO 6 NAVES, CON LINEA, PARA industria, a dos cuadras de Carlos III, con 4.500 metros, y una de dos mil, a tres cuadras de Infanta. Julio Cil. Oquendo, 114.
4358 16 f

SE VENDE MODERNISIMO CHALET, con gran garaje, mil quinientos metros terreno, parte mejor de Marianao. Reparto Nogueira, pasándole carro Zanja por la puerta, una cuadra estación "Havana Central," 30 minutos de la Habana. Villa "Carmen," entre Pluma y Almendares, $15.000. Poco al contado Vivela el dueño.
3590 15 f

SOLARES YERMOS

Se vende un terreno de trescientos seis metros, en la calle de Perseverancia. Informan: Notaría del doctor Sellés. Empedrado, 46. Trato directo.
5392 22 f

GANGA

Se vende un solar de 460 metros, en la calle Cintra, entre Reyes y Empresa, Cerro. A $4 metro. Ultimo precio. Informan: Obispo, 67, altos; departamento, número 19.
5395 18 f

COUNTRY CLUB PARK: SE VENDE una parcela de terreno, a una cuadra del Reparto de la Playa, a $3.75 el metro. La Compañía no vende hoy a menos de $5, muy distante de la Playa. P. F. Machado. Calle 11, número 45. Vedado. Teléfono F-1610.
5401 18 f

TERRENO BIEN SITUADO

15 metros de frente por 750 de superficie; terreno propio para un garaje, con capacidad para 50 máquinas o para construir un edificio con 74 departamentos, ojo de patio, inodoro, baño y reverbero de gas. Planos aprobados. $28.500. Calle Animas, inmediato a San Lázaro y Aramburu. Informan directamente, de 8 a 10 de la mañana, en: Casa Internacional. Avenida Bolívar, números 54 y 56, antes Reina.
5444 15 mz

PARCELA MEDINA, UNA ESQUINA, 22.66X36.34 metros, en B, esquina 29, en buenas condiciones. Informa: señor Ríos, en Manzana de Gómez, número 462.
5443 22 f

GRAN TERRENO DE ESQUINA

Se vende, en Tamarindo, próximo a la línea del ferrocarril, un lote de terreno que mide 22 por 72 varas de fondo más o menos, el lugar es propio para una industria, almacén o una gran casa. Se da a menos de lo que vale. Aprovechen esta ganga. Más informes: Empedrado, 43, altos; de 9 a 11 y de 1 a 3. Alberto.
5348 23 f

REPARTO SANTOS SUAREZ

Se traspasa contrato de un buen solar de centro, mide 10 por 40 varas de fondo más o menos, a $8.50 vara, parte al contado y resto a plazos, a la Compañía, a $25 mensuales, es un buen negocio. Más informes: Empedrado, 43, altos; de 9 a 11 y de 1 a 3. Alberto.
5347 23 f

SE VENDE UN SOLAR DE 10X40 METros, muy bien preparado, en Concepción, entre Lawton y Armas. Precio $2.500. Su dueño: M. Vicente. Jesús María, 17.
5288 19 f

EN EL VEDADO: SE VENDEN TRES solares, de esquina, en calles de letras y dos casas, próxima a la calle 23. Informa: Jorge J. Posse. Cuba, 66; de 2 a 4.
5082 19 f

SE VENDEN DOS SOLARES CONTIguos, de 10 metros de frente por 40 de fondo, que forman una superficie de 800 metros, en la esquina de la Calzada del Luyanó y Manuel Pruna. El lugar es propio para una industria, almacén o casa amplia. El precio de los dos solares es de diez mil pesos. Informan: Arturo Rosa, Neptuno, número 338, esquina a Basarrate, altos.
4965 19 f

TENGO EN AYESTERAN BUENOS LOtes de terreno, para industrias. Informes: Joaquín Cuenya. Galiano y Dragones, café.

VENDO VARIOS SOLARES EN LUYAnó, bien urbanizados, casi regalados. Es negocio. Más informes: Joaquín Cuenya. Galiano y Dragones, café.
5005-06 21 f.

A $5-25 se vende un solar a la brisa, de 14-10 por 47-50 varas, a una cuadra del carro Playa y al pie del hotel de los señores Mendoza. Una cantidad al contado y el resto a $10 mensuales. Valen allí a $7. Urge la venta. Tel. 17396.
5226 16 f.

VEDADO

Se vende la tercera esquina de 6 y 27.
38.00 metros por la calle 6.
36.34 metros por la calle 27.
1.380.92 metros a $17.50.
A pagar:
$9,650,00 contado.
14.500.00 hipoteca al 7-1|2.
Miguel Suárez, Amargura, 41, bajos.
5219 16 f.

REPARTO LA SERAFINA, SE TRASpasa un solar en el reparto Ampliación de Buen Retiro, calle Robas, entre Martínez y Santa Petronila, a una cuadra de la carretera de Marianao y dos cuadras del paradero de Pogolotti; tiene de superficie 396 y 34|00 cms. de varas cuadradas. Tiene luz, agua, arbolado. Su dueño a todas horas. Gloria, 170, casi esquina a Carmen; no importa corredores.
5232 16 f.

VENDO UNA MANZANA CON SEIS mil metros, entre Infanta y Belascoaín y vendo lotes de terreno lindando con el ferrocarril. Julio Gil. Oquendo, 114.
5242 22 f.

REPARTO CONCHA: JOSE ENRIQUEZ, frente a la calle Herrera, Luyanó, se vende un terreno, propio para fabricar un chalet de gusto, a diez pesos vara. Para más informes: Monserrate, 89, zapatería.
5156 16 f

Terrenos para quintas de recreo, industrias y viviendas, frente a Calzada, pasado Luyanó, agua, teléfono y tranvía, desde sesenta centavos metro, según cantidad y de 1,000 metros en adelante. Havana Business. Avenida de Bolívar, 28, bajos. A-9115.
5237 16 f.

SOLARES EN AMPLIACION ALMENdares, en Avenida Segunda, entre las calles 13 y 14 y casi frente al Parque de la Fuente Luminosa, se traspasa contrato de dos solares contiguos, de centro, de 11.96 por 58.96 varas cada uno, en junto 1.410.64 varas, a $4.60 por $2.651.70 al contado y resto a plazos a la Compañía a $50 mensuales. Dirigirse por correspondencia a: J Domínguez. Apartado número 1338.
5039 23 f

GRAN TERRENO EN CONCHA

Se vende, en la Calzada de Concha, tres grandes lotes de terreno. Bien situados, uno de 3.527, otro de 3.481, y uno de 1.400 metros, más o menos, para una industria; es un buen negocio; venga pronto que se dan baratos. Dirección: Empedrado, 43, altos; de 9 a 11 y de 1 a 3. Alberto.
5346 23 f

VEDADO

Se vende un cuarto de manzana, 2.500 metros cuadrados, acera de la sombra, Línea esquina calle de número. Hay una casa antigua, patio, garaje, jardín y arboleda. También se vende, junto o separado un solar de esquina contiguo, con dos casas nuevas, de altos y bajos, Calzada esquina a calle de número. Informa su dueño: Box, 468.
4844 11 mz

TERRENO PARA INDUSTRIA EN LA Habana, bien situado, 23X35. Solo $3.000 efectivo; resto plazos o censo largo plazo. Solar frente a la Quinta de los Molinos, sitio hermoso y céntrico, rodeado de buenas residencias. $1.500 efectivo, $2.500 hipoteca. Media manzana de terreno, por $3.000 efectivo, bien urbanizada, céntrica, resto 6 de interés anual, muy largo plazo. Solar por $800 efectivo, mejor lugar reparto de Almendares; resto plazos cómodos; vale el doble. Emilio Rodríguez. Empedrado, 20. A-7109.
5201 16 f

OPORTUNIDAD: SE VENDE EL MEjor lote de terreno en el Vedado, compuesto de 2.500 metros de esquina, punto inmejorable. Calzada y Paseo. Para informes: Teléfono A-2752; de 2 a 4 p. m.
4807 18 f

SE VENDE MEDIO SOLAR YERMO, DE 13 y media varas de frente por 40 de fondo, o sean 540 varas de superficie; tiene su frente a la calle de Enna, número 114, entre Acierto y Villanueva; propio para fabricar una casa o almacén de depósito, en cuatro mil pesos libres para el vendedor, informa: Arturo Rosa, calle de Neptuno, número 338, altos, esquina a Basarrate.
4966 19 f

SE VENDEN PARCELAS DE TERRENos, con arbolado, calle, aceras y alcantarillado, en Ayesterán, Lombillo, Piñera, San Pedro y Coco. Para informes: Manteca. Cuba, 76-78.
4641 24 f

SE VENDE UNA PARCELA DE TERRENo, en Carlos III, entre Soledad y Castillejos, de 3.200 metros; puede venderse también la mitad. Para informes: Manteca. Cuba, 76-78.
4641 24 f

GRAN OPORTUNIDAD, EN LO MEjor del Reparto Lawton, se vende muy barato, un solar de esquina, próximo al carro Jesús del Monte, su dueño, Vedado, calle 11, 274, moderno.
4062 5 mz

Vedado. Por tener que embarcar para Francia, se vende o alquila, con o sin muebles, un chalet, fabricación primera, cinco habitaciones dormir, demás comodidades. No trato con corredores, $33.000. Tel. F-5388.
4027 18 f.

REPARTO AMPLIACION DE MENDOZA (VIBORA)

GANGA: Por $250.00 Cy. de regalía y un aproximado de $800.00 Cy. de desembolso, en cada uno, traspasamos varios magníficos paños de terreno formando esquina, estando éstos a media cuadra del Parque Mendoza. Llame hoy mismo por teléfono A-2416 y pregunte por Morales o Badillo.
2709 22 f

EN LO MEJOR DE LA VIBORA

Con parques y tranvías, se venden 4.000 metros de terreno o sea media manzana, con frente a las calles Luz Caballero, Vista Alegre y Juan Bruno Zayas. Informes en el reparto Santos Suárez, calle de Santa Emilia, 73, entre Paz y Gómez. Gervasio Alonso.
2426 21 f

Se vende: Para industrias o almacenes, terreno llano, con chucho y junto a paralelas de los F. C., tiene alcantarillado, luz, agua de Vento y río Luyanó, calle acera, teléfono. Se dan facilidades para el pago, está situado frente al Apeadero Batista, Luyanó. Informa: E. A. Lima, Manzana de Gómez, 206.
4982 19 f

REPARTO COLUMBIA, VENDO 1.600 metros de terreno alto, precio $4.50 metro. Calle Núñez, entre Miramar y Primelles, a una cuadra de la Calzada y 2 del carrito. Informan: Jardín La Mariposa. Teléfono F-1027.
4465 22 f

Se vende un solar, muy bien situado, en Marqués González casi esquina a Figuras. Mide 12 metros 72 centímetros de ancho por 50 metros 30 centímetros de fondo. Puede dejarse algo en hipoteca. Informan: Manrique, 96.
4391 18 f

VENDO EN LA VIBORA, LOMA DEL Mazo, un cuarto de manzana, con su esquina fraile, frente al parque Patrocinio y Luz Caballero. Realizo los mejores solares del Reparto Mendoza. Informa: Empedrado, 41; de 3 a 5. Teléfono A-5829. Arango.
4326 15 f

POR RETIRARME PARA EL CAMPO vendo unos solares que tengo en distintos lugares; dos en el reparto Oriental, frente al Hipódromo, sin intereses, baratos. En Jesús del Monte, dos en lo mejor del reparto y dos en Almendares, en lo más alto y cerca de los hoteles. De todo se resta parte a la compañía. Buen negocio. Para informes: Compostela 37. Vega. Tel. M-1802. Urge venderlo.
4718 19 f.

SE VENDEN 1900 METROS DE TErreno, en Infanta y Pocito, media cuadra de Carlos III. Para informes: Manteca. Cuba, 76-78.
4641 24 f

SE VENDE EN EL CERRO, REPARTO Las Cañas, un solar por tener que embarcarse su dueño, se da barato. Informan: Estrella, 6, antiguo, trato directo con su dueño.
5034 19 f

BUENA OPORTUNIDAD: SE VENDEN siete solares en el Reparto América, de esquina, miden 1050. Se dan baratos. R. Báez. Campanario, 20.
3445 19 f

RUSTICAS

BUEN NEGOCIO: SE VENDE EL contrato de una finca de 5 caballerías, de buen terreno, próximo a esta Capital. Informan en el Reparto de los Mameyes. San Juan y Camagüey. José Pérez.
5143 16 f

SE VENDE LA FINCA "GLORIA," tres cuartos de caballería, cercada, muchos frutales, no tiene pozo, muchas palmas, tiene bonito paisaje. Entre Aguada del Cura y Santiago de las Vegas, en $4.500; también se vende la mitad. Casa en Bayona, 8, antigua, de 7X15, en $7.500. Casa en Guanabacoa, 11X32, antigua, mamposteria, frutales, gran patio, en $1.600. Mercaderes, 2, antiguo. Departamento, 10, altos. Gutiérrez; de 7 a 9 a. m.
5478 18 f

SE VENDE UN LOTE DE 3.000 METros de terreno, en el kilómetro 6 de la carretera de Güines, cercado, sembrado de árboles frutales y plátanos, propio para una industria o para una Quinta de recreo. José A. Saco, 22, entre O'Farrill y Avenida Acosta. Víbora.
5427 18 f

EN LA PROVINCIA DE PINAR DEL Río, término Municipal de Mantua, se venden cuatro fincas rústicas, compuestas una de ciento sesenta y tres caballerías de tierra, otra de cuarenta y tres cuartos caballería, otra de trece y otra de una, id. poco más o menos. Informes en Muralla, 51, altos. Ramón Díaz Rodríguez.
5187 20 f

Se arrienda casi una caballería de tierra, con su casa de modera, en el kilómetro 4, Calzada de Vento, frente al Naranjito. Informarse en la Quinta Falatino, con su dueña.
C 1371 ind 5 f

SEIS CABALLERIAS

Vendemos una finca en la parte Sur de la provincia de la Habana. Mide 6 caballerías. Buenos títulos y sin gravamen ni arriendos. Buena tierra para caña. Buena carretera. A unos 40 kilómetros de la Habana. Muchas palmas y abundante agua. Se da en renta o base de todo, al contado, $17.500. Se desea tratar con verdaderos compradores para no perder tiempo. Cuban and American. Habana, 90, altos. Teléfono A-8007.
C 11645 ind 16 d

"LA BIEN APARECIDA"

OFICINA EN LAMPARILLA, 94
Teléfono M-2506. Director:
A. Fernández.

Venta y compra rápidamente de fincas, casas y establecimientos de todos los giros. Damos dinero en hipoteca en pequeñas y grandes cantidades. Las operaciones se hacen con mucha reserva y legalidad. Vista hace fe. Para informes en Lamparilla, 94.

VENDO

una gran casa de tres plantas, moderna y de cantería, está alquilada para un hotel, gana $670 mensual; tiene el agua redimida y está fabricada expresamente para ese giro con todas las comodidades modernas. Precio: $110.000. Se puede dejar la mitad en hipoteca. Para informes en Lamparilla, 94.

VENTA DE CASAS

Vendo dos casas de esquina, de dos plantas, modernas, juntas o separadas, están situada cerca de la Terminal, con establecimiento. Alquiler, $300. Precio de las dos, $35.000. Informan en Lamparilla, 94. Sr. Fernández.

VENTA DE VARIAS CASAS

Vendo varias casas situadas en la Calzada del Monte, de Egido a Cuatro Caminos, acera comercial, de los nones. Precio: $28.500 y $45.000. Vendo otra en la calle de Teniente Rey, de varias plantas, moderna y de cantería. Precio: 28 mil pesos; otra en Monserrate, de esquina. Precio, $65.000 y varias más situadas en buenos puntos, de menos precios, queremos tratar con personas formales. Para informes en Lamparilla, 94. Sr. A. Fernández.
4927 16 f.

SE VENDE

una finca de cerca de cuatro caballerías, terreno laborable todo. A 5 kilómetros de Alquízar, frente a camino que será carretera en breve. Propia de tabaco, yuca y caña, con buen pozo y aperada. Otra de dos y media caballerías, frente a carretera y cerca de Alquízar, aperada y en la que se puede instalar luz eléctrica y teléfono. Informa: Alfredo M. Lago. San Antonio de los Baños.
C-1567 8d 12

ESTABLECIMIENTOS VARIOS

FARMACIA: VENDO UNA, EN JESUS del Monte, muy acreditada y haciendo una venta de $35 mensual. Se da en proporción. Informan: Luyanó, 1. Doctor Penichet.
5422 18 f

SE VENDE UN CINEMATOGRAFO, por no poderlo atender su dueño, con un salón espacioso; no paga alquiler. Informan: Galiano, 30, bodega, ó el Teléfono I-2689.
5295 23 f

MAGNIFICA OPORTUNIDAD

Se vende, en atractivo precio, la moderna y elegante casa de huéspedes San Lázaro, 75, segundo piso, esquina a Crespo, compuesta de diez habitaciones, completamente amuebladas a la moderna, amplios lavabos de agua corriente en todas las habitaciones, luz eléctrica, lujoso baño y demás comodidades; varios cuartos están alquilados produciendo $620 mensuales, sin comida. Hay contrato y se sacrifica por no poder atenderla su dueño, en $5.000. Informan en la misma todo el día.
5497 18 f

SE VENDE UNA GRAN HERRERIA, si en buen sitio, muy acreditada, muchas herramientas; garantiza el negocio. Informan: Factoría, 1-D; de 12 a 2 y de 5 a 8.
5258 28 f

SE VENDE UNA BUENA VIDRIERA de tabacos y quincalla, punto comercial; buen contrato; poco alquiler; urge la venta. Informan: Factoría, 1-D; de 12 a 2 y de 5 a 8.
5259 28 f

Centro General de Negocios, me hago cargo de comprar, vender, traspasar, alquilar toda clase de establecimientos, hoteles, casas de huéspedes y de inquilinato, cafés, fondas, bodegas y garajes. Oficina: Empedrado, 43, altos. Teléfono A-9165. Alberto. De 9 a 11 y de 1 a 3.
5345 23 f

BUENA OPORTUNIDAD DE NEGOCIO, para 2 hombres que quieran trabajar y ganar mucho dinero. En $3.300 se vende un establecimiento que deja todos los meses de $500 a $600 de utilidad. Se vende por retirarse el dueño. Para más informes: Aguacate, 17; de 6 a 9 p. m.
5298 18 f

BODEGUEROS

Vendo una gran bodega, muy conocida en la Habana, vale 10.000 pesos y se da en $5.000. Vista hace fe. Informes: Amistad, 136. García y Ca.
17 f.

UNA BUENA OPORTUNIDAD: SE vende una vidriera de tabacos, cigarros, quincalla y billetes de lotería; grande venta diaria. Situada en sitio céntrico y de mucho tránsito. Informes: Bernaza, 47, altos. Lisondo; de 7 a 8 y de 12 a 2.
5140 22 f

VENDO LOCAL, GALIANO, 102, CON mostrador, caoba, mármol y reja, caja caudales, mesa, escritorio, teléfono y demás, propio para oficina, reventa billetes u otra cosa análoga. Informan: Salud, 154. Teléfono M-2073.
5164 16 f

SE USTED TRABAJADOR Y CUENTA con pequeño capital? Véame, yo lo establezco. Cuenya, Galiano y Dragones, café.

PARA DOS PRINCIPIANTES, BODEguita de positivo negocio. Véame. Cuenya, Galiano y Dragones, café.

QUIERE USTED VENDER SU ESTAblecimiento de cualquier clase que sea? Véame, que tengo buenos compradores que no perder tiempo. Joaquín Cuenya. Galiano y Dragones, café.
5095-96 21 f.

NEGOCIO DE POSITIVA UTILIDAD, se vende en $6.500, una buena bodega, por enfermedad de su dueño, sola en uno de los mejores barrios de esta capital. Tiene contrato largo, poco alquiler, viene y está haciendo una venta de $125 diarios, con una gran parte de cantina, como se puede garantizar en la forma que quieran. Razón en Amargura y Habana, café, vidriera, de 8 a 10.
5074 21 f

SE VENDE UNA GRAN CASA DE HUESPEDES

Se vende una gran casa de huéspedes, punto fresco, con 17 habitaciones para dormir, gana $650 al mes, contrato de 5 años, muebles nuevos. Al contado. The Beers tamento 15. Unicmfwypetaoipnp Agency. O'Reilyl, 9-1|2. Departamento 15. Unicos Agentes.
C-1541 5d 11

FERRETERIA

Se vende una, acreditada y con marchantería. Informes: señor Andesco. Apartado número 1728.
5817 5 mz.

SE VENDE UNA BODEGA, BARATA, por no poderla atender su dueño. Tiene contrato, poco alquiler y vende un promedio, de $60 diarios, la mayor parte de cantina, como se puede ver. Razón: Egido y Acosta, café vidriera, de 1 a 3.
4284 15 f

VIDRIERA DE OCASION, VENDO, EN 200 una buena de tabacos y cigarros, quincalla, en esquina céntrica; buen contrato; poco alquiler. Informan en la misma. Reina y Belascoaín.
2123 18 e

SE VENDEN DOS CASAS DE HUESpedes, con 8 años de contrato, con 22 habitaciones, una en San Rafael y otra cerca de Galiano. Informes: Factoría, 1-D; de 12 a 2 y de 5 a 8.
4277 20 f

JESUS S. VAZQUEZ, CAFE MANTE Y Belona. Compro y vendo toda clase de establecimientos y propiedades; doy y tomo dinero en hipoteca. Tengo vendedores y compradores de buenas bodegas. Véame y no le pesará; de 8 a 10 y de 12 a 3.
4751 24 f.

SE VENDE UN PUESTO, EN $300, EN una de las principales plazas de abasto de esta capital. Vende más de $30 diarios. Razón en Egido y Acosta, café, vidriera, de 1 a 3.
4738 19 f

SE VENDE BARATO, UN GRAN CAFE cantina, por no poderlo atender su dueño. Tiene contrato, poco alquiler y está dejando de utilidad líquida de $350 a $400 mensuales. Razón en Egido y Acosta, café, vidriera, de 1 a 3.
4738 19 f

SE VENDEN LOS ENSERES DE UNA casa comercio, con camión, propia para un almacén de forraje o cosa análoga; también se cede el local, mediante pequeña regalía. Informan: Suárez, 67 y 69.
4805 16 f

SE VENDE UNA LECHERIA, ESTA EN un lugar de mucho tránsito, está junto a una casa que tiene 500 empleados; tiene vida propia; se vende porque su dueño tiene otro negocio; es ganga. Para más informes en Gervasio, 150,

CRIADAS DE MANO, MANEJADORAS, COCINERAS, CRIADAS DE COMEDOR, CRIANDERAS, COSTURERAS, LAVANDERAS, etc., etc.

SE NECESITAN

TENEDORES DE LIBROS, CHAUFFEURS, EMPLEADOS, CRIADOS, COCINEROS, JARDINEROS, APRENDICES, PORTEROS, etc., etc.

CRIADAS DE MANO Y MANEJADORAS

SE SOLICITA UNA COCINERA, BLANca, que sea limpia y traiga referencias. Buen sueldo. En la misma otra para el campo, 19, entre 4 y 6, número 402, Vedado.
5507 18 f.

Se solicita una criada de mano, que sepa su obligación. Sueldo $25 y ropa limpia. Escobar, 24, altos.
5442 20 f.

CRIADA DE MANO, SE SOLICITA para corta familia; sueldo 20 pesos y ropa limpia. General Lacret, 14, casi esquina a Concejal Veiga, Víbora.
5421 18 f

Muchachita, de 10 a 13 años, se solicita para cuidar un recién nacido y pequeños quehaceres. Buen sueldo. Lealtad, 109, bajos.
4d-15

SE SOLICITA UNA MUCHACHITA, DE 11 a 13 años, para los quehaceres de corta familia. Sueldo y ropa limpia, si es buena se le enseñará a coser. General Lacret, 14, casi esquina a Concejal Veiga, Víbora.
5420 18 f

SE SOLICITAN UNA CRIADA DE cuarto, que sepa coser a mano y a máquina y un chauffeur, con buenas referencias. Conservatorio Falcón. Reina, 153.
5461 18 f

Criada de mano: se solicita, de mediana edad, para muy corta familia. No tiene que limpiar cuartos. Aguila, 145, altos, entre San José y Barcelona.
5344 18 f

SE SOLICITA, EN SAN LAZARO, 482, bajos, entre M y N, una criada.
5407 18 f

Se solicita una buena criada en M, 126, entre Línea y 13. Vedado.
5381 17 f.

SE SOLICITA UNA MANEJADORA para un niño de ocho años, que sea formal y tenga buenas referencias. Informan en Obispo, 38, abaniquería.
5372 17 f.

SE SOLICITA UNA CRIADA, RECIEN llegada. Seuldo 25 pesos y ropa limpia. Armas, 21, entre San Francisco y Concepción, Víbora.
5331 17 f

CRIADA DE MANO: SE SOLICITA, de mediana edad, para muy corta familia. No tiene que limpiar cuartos. Aguila, 145, altos, entre San José y Barcelona.
5344 17 f

SE SOLICITA PARA UN NIÑO DE UN año una buena manejadora, que tenga referencias. Calle B, número 16, Vedado, entre Línea y Calzada.
5357 17 f

SE SOLICITA UNA MANEJADORA, que sepa su obligación y una muchacha para la limpieza de unos cuartos y repasar alguna ropa. Consulado, 146, altos.
5353 17 f

SE SOLICITA UNA CRIADA DE MAno, se prefiere recién llegada y no lo mismo, solo hay tres de familia. Hornos, 4. Compañía de cristales.
5303 19 f

SE SOLICITA UNA CRIADA, BLANCA y joven. Se paga buen sueldo. Gervasio, 60, altos, entre Concordia y Virtudes.
5246 17 f

UNA CRIADA DE MANO, QUE TENga informes, se solicita en la calle K, esquina a 19, Vedado. Casa del doctor Bosque.
5247 17 f

SE SOLICITA UNA CRIADA, PARA corta familia, en C, número 246, entre 25 y 27, Vedado. Sueldo 25 pesos y ropa limpia.
5248 18 f

SE SOLICITA, PARA CRIADA DE UN niño que va al campo, al colegio y limpiar una habitación, una muchacha con referencias, $30 y uniformes. Prado, 77-A, altos.
5293 17 f

UNA CRIADA DE MANO, PARA SEñora sola, sepa coser bien, y cocinera para corta familia, limpia y formal. Vedado, Baños, entre 15 y 13, a la entrada tiene dos muñecas.
5325 17 f

Se solicita una criada para las habitaciones, que no sea muy joven y tenga referencias. Sueldo, 25 pesos, uniforme y ropa limpia. Tulipán, 20, Cerro. Tel. A-4319.
5222 16 f.

Se solicita una criada de cuartos; se prefiere jamaiquina. Sueldo: $25. Informan en G, 228, entre 23 y 25.
5228 16 f.

SE SOLICITA UNA CRIADA PENINsular, que sea limpia y formal. Sueldo 25 pesos y ropa limpia. Para el Vedado. Calle 15, entre L y M, altos.
5212 16 f.

SE SOLICITA UNA SESORA, BLANCA, que no tenga niños y se quiera hacer cargo del cuidado de una niña en su casa, se le darán $20. Para más informes dirigirse a: Suárez, número 81, accesoria.
5166 16 f

SE SOLICITA UNA CRIADA DE MAno, que sepa coser y limpiar bien. Si habla inglés mejor. Calle O, esquina a 19, Vedado. Teléfono F-1543.
5170 16 f

SE SOLICITA UNA CRIADA, PENINsular, para limpieza de habitaciones, en Teniente Rey, 102, entre Prado y Cuba.
5137 16 f

SE SOLICITA UNA CRIADA, QUE duerma en la colocación. Sueldo $25. 23, número 262, entre Baños y D.
5152 16 f

SE DESEA UNA MANEJADORA, QUE sea formal, de mediana edad, y que traiga recomendación, en la calle 15, número 264, esquina a Baños.
5078 8 f

SE SOLICITA MANEJADORA, FORmal y con recomendaciones. Sueldo 25 pesos, ropa limpia y uniformes. Calle 23, esquina a 2, Vedado.
5060 19 f

SE SOLICITAN DOS CRIADAS DE mano, una para comedor y otra para cuarto. En Avenida Columbia y Concepción. Reparto Buen Retiro.
5005 15 f

EN CONCORDIA, 16, ALTOS, ENTRE Galiano y Aguila, se solicita una criada de mano, para comedor. Sueldo $25.
5016 16 f

SE SOLICITA UNA CRIADA, EN GERvasio, 7, si no sabe su obligación que no se presente.
5035 15 f

CRIADOS DE MANO

SE SOLICITA UN BUEN CRIADO DE mano, para Chacón, 4, altos, que tenga buenas referencias y sepa cumplir con su obligación.
5418 18 f

SE SOLICITA UN CAMARERO, EN Prado, 64, altos. Casa de huéspedes.
5435 18 f

SE NECESITA BUEN CRIADO, TRAbajador y limpio, para servicio de comedor. También un fregador que tiene que hacer limpieza y ayudar servir la mesa. G, número 3, Vedado.
5492 18 f

SE SOLICITA UN JOVEN, ESPAÑOL, para criado de mano. 23 y B, Vedado.
5342 17 f

SE SOLICITA, EN INDUSTRIA, 111, antiguo, un criado de mediana edad, práctico en el servicio y con referencias.
A 21 f

SE NECESITAN BUENOS SIRVIENTES camareros con sueldo mensual de $70. Hay que presentar buenas referencias. Dirigirse al Administrador del Vedado Tennis Club. Calzada y 12, Vedado.
5230 16 f.

Se solicita un criado, para la limpieza y ayudar á servir la mesa. Sueldo $40 y los uniformes; tiene que traer recomendación. Calle de Domínguez, número 12, Cerro.
4645 17 f

Se solicita un sirviente fino, de mediana edad, con recomendaciones de buenas casas. Sueldo 50 pesos. Presentarse en la Quinta Palatino, antes de las 3.
C 1370 ind 5 f

COCINERAS

Se solicita: una cocinera, blanca, que duerma en la colocación, en Línea, 54, entre Baños y D, Vedado. Sueldo $30. Pueden presentarse de 9 de la mañana a 2 de la tarde.
5275 19 f

SE SOLICITA UNA COCINERA, EN San Miguel, 212, altos.
5459 18 f

SE SOLICITA UNA MANEJADORA, que sea aseada y sepa cumplir su obligación en el Vedado, calle 8, número 233, entre 23 y 25. Se paga buen sueldo.
5464 18 f

EN LINEA, 36, ALTOS, ENTRE Y y J, se solicita una cocinera, que sepa su oficio y sea aseada. Se prefiere del país. Sueldo $25, es para corta familia.
5387 18 f

EN OFICIOS, 36, ALTOS, SE SOLICIta una cocinera, para un matrimonio sin niños.
5473 18 f

SE DESEA UNA BUENA COCINERA, para matrimonio francés, sin niños, con referencias y de mediana edad. Calle Primera, Reparto Torrecilla. Marianao. Lisa, chalet Francés.
5468 19 f

SE SOLICITA UNA COCINERA, PARA tres personas. Sueldo 25 pesos. Dirigirse a: Sol, 41, segundo piso.
5489 18 f

SE SOLICITA UNA COCINERA QUE ayude a los quehaceres, que traiga buenos informes; se le dan treinta pesos y ropa limpia, en Campanario, 21, altos.
5375 17 f.

SE SOLICITA UNA COCINERA, EN la calle 6, número 110, entre 11 y 13, Vedado; ha de dormir en la colocación.
5359 17 f

COCINERA: SE SOLICITA UNA, EN San Mariano, 6, entre Párraga y Marqués de la Habana, Víbora. Sueldo de $30 en adelante, según sus conocimientos. Llamar al Teléfono 1-2342.
5302 17 f

PARA PINAR DEL RIO, SE SOLICItan una cocinera, $30; y una criada, $25, ambas para la misma casa. Informes: Santos Suárez, 85. Jesús del Monte.
5269 19 f

SE SOLICITA UNA COCINERA, BLANca, del país, o peninsular, que duerma o no en la casa, que sea aseada. Sueldo: 25 pesos. Calzada de la Víbora, 692. Teléfono 1-2410.
5236 16 f.

COCINERA: SE NECESITA PARA corta familia. Buen sueldo. Prado, 4.
5225 16 f.

COCINERA, EN CONCORDIA, 54, BAjos, se solicita una que sea aseada y sepa bien su obligación.
5150 16 f

SE SOLICITA EN EMPEDRADO, 23, altos, una cocinera que entienda algo de repostería, para corta familia. No tiene que hacer compras. Sueldo: $35.
5114 19 f.

SE NECESITA UNA BUENA COCINEra repostera, tiene que limpiar, repostería y cocina; no tiene que hacer plaza. Buen sueldo. Calle 4, entre 17 y 19ñ Villa Violeta, Vedado.
5092 15 f.

Una cocinera que sepa cocinar, se solicita para corta familia, en San Lázaro, 184, altos, esquina a Galiano.
5025 16 f

SE SOLICITA UNA BUENA COCINEra, del país, o un buen cocinero, buen sueldo. San Miguel, 49, altos.
5008 21 f

EN SAN LAZARO, 480, BAJOS, SE SOLicita una cocinera y una criada para poca familia, que sepa cumplir con su obligación.
4769 17 f.

COCINEROS

Necesitamos un cocinero, casa vivienda de ingenio, 5 personas, provincia de Matanzas, $65, un maestro dulcero, provincia Habana, $80, casa y comida, dos dependientes café, $30, viajes pagos a todos. Informan: Villaverde y Ca. O'Reilly, 13, agencia seria.
5308 18 f.

NECESITO 2 COCINEROS, PARA UN barco americano, $125, libres cada uno. Informa: señor Bezanilla. Oficios, 19, bajos; de 8 a 12.
5355 17 f

EN 23, NUMERO 185, VEDADO, ENtre I y H, se solicita un cocinero o cocinera. Ha de hacer plaza y tener buenas referencias.
5332 17 f

CHAUFFEURS

SE SOLICITA UN CHAUFFEUR PEninsular, para una máquina pequeña; que tenga referencias. Dirigirse a Aguiar, 116. Departamento 63.
5374 17 f.

CHAUFFEUR, SE SOLICITA UNO BUEno, con recomendaciones de las casas que haya trabajado. Sueldo: $70, uniformes, casa y comida. Paseo, 224, entre 21 y 23. Vedado.
5222 16 f.

ASPIRANTES A CHAUFFEURS

$100 al mes y más gana un buen chauffeur. Empiece a aprender hoy mismo. Pida un folleto de instrucción, gratis. Mande tres sellos de a 2 centavos para franqueo a Mr Albert C. Kelly. San Lázaro, 249 Habana

EN LINEA Y M, ALTOS, SE SOLICIta un chauffeur, que tenga referencias de las casas donde haya trabajado. Teléfono F-1379.
5173 16 f

NECESITO DOS CHAUFFEURS

Peninsulares, con referencias de casas particulares; sueldo $70 libres; un fregador de automóviles, $75 secos; un matrimonio, $60; un portero; dos muchachos y diez peones de mecánicos, $3 diarios y casa. Habana, 126.
5203 16 f

TENEDORES DE LIBROS

SE NECESITA UN TENEDOR DE LIbros, perfectamente competente. Ha de saber mecanografía e inglés. Dirijase por escrito de su puño y letra, a Felipe Gutiérrez demostrando antecedentes y referencias de toda seriedad. Dirección: Fábrica, 2 y 4. Taller de Maderas.
5436 16 f

TENEDOR DE LIBROS

Necesitamos un tenedor de libros corresponsal, se prefiere que conozca el inglés. Buen sueldo, puesto fijo y con porvenir. Se exigen buenas referencias. Dirigirse por escrito a: F. R. Escobar. 78, altos.
C 1645 5d-15

Se solicita un tenedor de libros competente, con experiencia en el sistema americano de contabilidad. Solicitudes con detalles al Apartado 1975.
5280 17 f

Tenedores de libros, expertos, para trabajo de audición, se necesitan varios. Buen porvenir si son personas aptas. Diríjanse las ofertas a: Auditor, a esta Administración.
C 1609 5d-14

SE NECESITA UN BUEN TENEDOR de libros, mecanógrafo, que hable español e inglés. Dirigirse a: A. Ordóñez. Calle de Cuba, 76.
4972 19 f

SOLICITO DOS TENEDORES DE LIbros, prácticos en contabilidad de costo y tres auxiliares. Escribir de su puño y letra al Apartado 686, dando referencias.
C 554 30d-11

PERSONAS DE IGNORADO PARADERO

SE DESEA SABER EL PARADERO DE Manuel Fernández y Fernández, natural de Asturias, Grado; su hermano lo solicita, José Fernández y Fernández. Virtudes, 2, altos.
5469 18 f

SE DESEA SABER EL PARADERO de Dulcina Velon Vila, natural de Lugo; la desea su hermano Arturo. Informan en Oficios, 50. Manuel Arias. Casa de una familia de Tiscornia. Baralla Gundian, España.
5493 18 f

PARA ASUNTO URGENTE, QUE LE conviene, debe presentarse la española Nieves Araujo Méndez, en el Vedado, calle 17, número 474, entre Diez y Doce.
5307 19 f

UNA SESORA, VENIDA DE CAYO Hueso, solicita a Juana Pérez, para asunto de familia. Maloja, 44.
5142 16 f

MARCELINO ALVAREZ DESEA SAber de su hermano Benigno Alvarez y Alvarez, ruego a todas las personas que sepan de ese individuo lo comuniquen a su hermano Marcelino Alvarez. Hotel Continental. Apartado 2095.
4585 18 f.

ADRIANO MARCHI DESEA SABER EL paradero en la Habana del señor Francesco Gasparini. Informes: Castillo 123, Cienfuegos.
C-1362 8d 5

ANTONIO GARCIA CONDE, DESEA saber el paradero de su hermano Rafael García Conde, recién llegado de España. Que se dirija a Cárdenas, Recreo Capitolio.
4803-04 18 f

MANUEL CASTAÑO

Deseo saber dónde se encuentra el señor Manuel Castaño; le he escrito varias cartas a la última dirección que me dió y no he tenido contestación. Dirijase en persona, Sol, 110, o mande su dirección; lo solicita con urgencia Nieves Aguila; conteste enseguida, urgente.
4815 25 f

SE DESEA SABER DE ANTONIA García, que vino en el María Cristina, la busca Florentino López. Calle F, número 255, Vedado.
5194 16 f

VARIOS

SE NECESITAN 4 PEONES DE ALBAñil, dentro de la Quinta Bastien. Paseo esquina a Zapata, Vedado.
5453 18 f

SE SOLICITA JOVEN MECANOGRAfo, con conocimiento de inglés y que sepa archivar, si no reune condiciones no se presente. Almacenes Ambler. Concha y Marina. R. J. D'Orn y Co.
5397 18 f

SE NECESITA UNA MEDIA OFICIAla, de modista, y una aprendiza, se paga buen sueldo, en Amistad, 52, altos.
5414 18 f

SE SOLICITA UNA LAVANDERA, que sea formal y traiga referencias. Concordia, 92.
5405 18 f

SOLICITO VARIOS AGENTES Y FOTOgrafos para retratos de todas clases, uno para estar en la puerta de la fotografía para llamar las personas a retratarse. Si sabe inglés mejor, se le da un peso diario y comida. Puede ganar más de $3. También enseña a retratar y compra todo lo que sea de fotografía. Cuba, 9, moderno. Rodríguez.
5514 18 f.

Con poco capital, deseo una persona que disponga de algún capital para darle sociedad en comisiones de casas extranjeras que represento. Informes: San Ignacio, 82, altos. Benito F. López. De 9 a 10 a. m.
5474 20 f

¡CAMAGUEY!

Un cocinero en $50
Un jardinero $45
Un criado de mano $35

Para una Clínica.
CAMAGUEY.
THE BEERS AGENCY.
O'Reilly, 9½.
Departamento, 15.
C 1653 3d-15

SE SOLICITA UN MUCHACHO, COMO auxiliar de mostrador. La Hispano Cubana. Monserrate, 127.
5455 18 f

MAQUINARIA

Importante casa americana, desea un hombre joven, de 25 a 35 años, para una posición de responsabilidad, con un gran porvenir. Deberá poseer los idiomas inglés y español y tener conocimientos generales de comercio. Diríjanse por correo a: J. D. V. Apartado 344, con algunos datos y referencias.
5403 22 f

SOLO CON $500

Admito un socio, en una oficina, que deja al año de $5.000 a $6.000. Cuba, 66, oficina; de 9 a 11 y de 2 a 4. J. M. Alfonso.
5440 19 f

OJO: NECESITO 20 PEONES, GANAndo $3 y casa, y 2 laminadores, $5 y casa. Cada uno, un ayudante $3 y casa. Informa el señor Bezanilla. Oficios, 19, bajos.
5503 18 f

SE SOLICITA CORRESPONSAL DE inglés-español, para escribir solo una o dos cartas diarias, que puede hacer en la misma oficina donde trabaje. Dirigirse a señor Pis. Compostela, 119.
5369 17 f.

SE SOLICITAN BUENAS DEPENDIENtas que sepan vender. Obispo, 98.
5317 17 f.

VENDEDORES DEL COMERCIO SE solicitan para trabajar a comisión. Escribir con referencias a San Rafel, 86.
5384 21 f.

DEPENDIENTE Y MUCHACHO, SE solicitan en el Gran Bazar Americano de Belascoaín, 22, si no tiene referencias que no se presente.
C 1616 4d-14

DESINFESTANTE

TENEMOS

GRAN EXISTENCIA

EN GALONES.

Cesáreo González y Co.

Paula, 44. Teléfono A-7982.

. . . 19 f

SOLICITO VENDEDOR RELACIONADO con el comercio importador, para ventas de importación. Apartado 942. Ciudad.
5350 17 f

DEPENDIENTE DE FARMACIA

Se solicita un segundo dependiente de farmacia, en la botica de la Esquina de Tejas. Calzada del Monte, 412.
. . . 28 f

FARMACEUTICO

Se solicita para un pueblo de campo, en la Provincia de Matanzas. Sueldo $100, casa y comida. Regencia activa. Informa: M. López. Pedemonte. Céspedes. Matanzas.
P. 10d-14

SOLICITAMOS ELECTRICISTAS PAra instalaciones en Central, cerca de la Habana. Buen jornal. Informan: Manzana de Gómez, 368.
5207 17 f

SOMBRERERA EXPERTA

Para dirigir el taller de sombreros de "La Moda Americana", San Rafael, 22, esquina a Amistad, se necesita una buena directora con práctica y experiencia en ese giro. Se paga un sueldo expléndido y se ebigen referencias.
5240 20 f.

APRENDA A CHAUFFEUR EMPIECE HOY MISMO

Se gana mejor sueldo, con menos trabajo que en ningún otro oficio.
MR. KELLY le enseña a manejar y todo el mecanismo de los automóviles modernos. En corto tiempo usted puede obtener el título y una buena colocación. La Escuela de Mr. KELLY es la única en su clase en la República de Cuba.

MR ALBERT C. KELLY

Director de esta gran escuela, es el experto más conocido en la República de Cuba, y tiene todos los documentos y títulos expuestos a la vista de cuantos nos visiten y quieran comprobar sus méritos.

MR KELLY

le aconseja a usted que vaya a todos los lugares donde le digan que se enseña pero no se deje engañar, no dé ni un centavo hasta no visitar nuestra Escuela.
Venga hoy mismo o escriba por un libro de instrucción, gratis.

ESCUELA AUTOMOVILISTA DE LA HABANA
SAN LAZARO, 249.
Todos los tranvías del Vedado pasan por FRENTE AL PARQUE DE MACEO

SI BUSCA USTED UNA POSICION DE PORVENIR LEA ESTO:
OPORTUNIDAD ESPLENDIDA

Una gran dorguería de esta capital busca un empleado competente y conocedor de toda la línea de aparatos, útiles de farmacia y materiales de curaciones para hacerle jefe de dicho departamento. Diríjase por escrito a VERITAS, 223, Manzana de Gómez, dando referencias y especificando sueldo. Reserva y discreción.
C-1596 7d 13

SE SOLICITA UNA LAVANDERA, que duerma en casa. Calle 15, esquina K, Vedado.
5002 15 f

SE SOLICITA UNA MAESTRA, PARA clases superiores en el colegio María Teresa Soler. Informan en Concordia, 59.
4379 16 f

Necesitamos un cocinero hotel, $80, un dependiente restaurant, $35, ropa limpia, un camarero habitaciones, $35, ropa limpia, provincia Santa Clara, 2 ayudantes de profesores para Colegio, $30, casa y comida, provincia Habana, 1 ayudante carpeta, $50. Habana. Informan: Villaverde y Ca. O' Reilly, 13, agencia seria.
5235 16 f.

AGENTES

Para todos los pueblos del interior. Ahorre su tiempo, no sea esclavo de sus semejantes, ¡independícese! Usted puede ocuparse en sus ratos de ocio de nuestro asunto, y sin emplear un solo centavo, obtendrá el 50 por 100 de comisión. No importa la ocupación que tenga actualmente, con una o dos horas diarias es suficiente. Al recibo de diez sellos rotos dan detalles. Escriba a: Echemendía. Monserrate, 137. Habana.
5336 17 f

100 PESOS MENSUALES

Ganará usted trabajando en su casa dos días por semana. Escriba hoy mismo mandando en sellos de correo 10 centavos para gastos y recibirá detalles y pormenores de un trabajo sumamente fácil y lucrativo. José M. Alonso. Domínguez, 21. Cerro. Habana.
4318 29 f

COSTURERAS

PARA COSER EN EL TALLER Y EN SUS CASAS.

Les solicitamos prácticas en ropa de señora y niños. Pagamos los mejores precios y garantizamos el trabajo para todo el año. Deben traer referencias de las casas donde han trabajado, o recomendación.

ANTIGUOS TALLERES DE LA VIUDA E HIJO DE VENANCIO SIERRA.
HOY MARIN Y GONZALEZ S. en C.
VILLEGAS, Núm. 109.
Horas de costura: de 1 a 5

VENDEDORES

Para esta plaza, se solicitan expertos en el giro de vinos y licores. Dirigirse a Aguiar, 134, entre Muralla y Sol.
3419 28 m.

RELOJERO, SE SOLICITA UN OPErario de relojería, dirigirse al relojero Paz. Compostela, 43, entre San Juan de Dios y O'Reilly.
4614 16 f.

FARMACIA

Se solicita un dependiente encargado para que se haga cargo de una botica en un poblado del interior, en la provincia de Matanzas, por tener que ausentarse su dueño para España. Informará el señor José Roca, en el escritorio de la Droguería Sarrá. Teniente Rey, 41.
P 8d-10

SE SOLICITA

un socio con $500 para interesarlo en un negocio de grandes resultados. Garantizamos su dinero. Acosta, 63.

SE TRASPASA

un hermoso local con dos puertas a la calle, poco alquiler y contrato, propio para oficinas y comisiones o para barbería. Informan: Acosta, 63.
4958 18 f.

"LA BIEN APARECIDA"

OFICINA EN LAMPARILLA, 94
Teléfono M-2506. Director:
A. Fernández.

Necesito dos dependientes para café, sueldo de $30 a $40 mensual; tres para restaurant y varios camareros para hotel y casas de huéspedes con buenos sueldos, también se necesitan varios empleados para diferentes establecimientos. Si usted desea un buen empleo pase por esta oficina y pronto lo tendrá. Para informes en Lamparilla, 94.
4928 16 f.

SE NECESITAN DEPENDIENTES, MOchilas, cocineros y ayudantes de cocina. Los interesados pueden pasar al restaurant Parisién. Prado y Trocadero, donde darán razón.
4924 18 f.

OPERARIAS Y MEDIAS OPERARIAS de modistura, se solicitan en Villegas, 65, modas. Se pagan buenos sueldos y hay trabajo todo el año.
4947 25 f.

SE SOLICITA UNA LAVANDERA PAra la casa, Cerro, 561, Colegio "Esther."
C-1543 5d 11

SE SOLICITA UN PORTERO, DE MEdiana edad, ha de ser persona seria, se piden referencias donde ha servido. Informan en Prado, 37.
5162 16 f

SE SOLICITA, EN MERCADERES, 36, altos, un taquígrafo mecanógrafo, caso que no sea taquígrafo debe ser un buen mecanógrafo. Se desea que tenga suficiente práctica.
5119 17 f

SE NECESITA UN MUCHACHO, PAra el trabajo de una casa; se paga bien. Reina, 71, altos.
5120 16 f

SE NECESITA: BUEN MUCHACHO, PAra fregar y ayudar con el servicio de comedor. G, número 3, Vedado.
5116 16 f

SOLICITO PLAZA DE VENDEDOR viajante, experto en ropa confeccionada, tejidos, quincalla y joyería fina y dorada. Referencias de primera clase. A. S. Forteza. Acosta, 7.
5182 16 f

SOLICITAMOS EXPERTOS MECANIcos en reparaciones y ajuste de automóviles. Si no son entendidos no pierdan tiempo. Se pagan buenos jornales. Talleres "Overland," de la Cuba Motor Co. Calle de Arbol Seco, entre Benjumeda y Desagüe.
5174 18 f

SE SOLICITA

Una muchachita de 12 a 15 años, blanca o de color, para ayudar en los quehaceres de una casa chica. Ha de dormir en su casa.
Amargura, 41, bajos.
5220 16 f.

TRABAJADORES PARA LOS TERRENos, se necesitan en el Vedado Tennis Club. Sueldo mensual: $60. Dirigirse al Administrador, Calzada y 12, Vedado.
5231 16 f.

VENDEDOR DE TEJIDOS: SE SOLIcita vendedor bien relacionado con el comercio importador, para vender tejidos y con especialidad puntos. Artículos conocidos ya en el mercado. Buena oportunidad para vendedor activo y conocedor de la plaza. Escriban dando detalles a: Comerciantes Tejidos. Apartado 1755. Habana.
5290 17 f

SE SOLICITAN OBRERAS PARA HAcer bolsas de papel. Jesús María, 17. De 7 a 10 a. m.
5287 17 f

SE SOLICITA UN APRENDIZ ADElantado de mecánica, que presente referencia. En Luz, 87.
5263 17 f

SE SOLICITA UN PLANCHADOR DE tintorería y lo mismo trabaja en sastrería. San Lázaro e Infanta.
5261 17 f

Se solicita taquígrafa en castellano, que sea competente. Dirigirse por escrito a: Apartado 686. Habana.
C 1609 5d-14

Se solicitan tres señoritas, para escritorio. Droguería de Johnson. Obispo y Aguiar.
5320 17 f

SE SOLICITA UN SOCIO, PARA UNA industria establecida hace 30 años, que disponga de $5.000, para retirar un socio. Se suplica sea hombre de negocio o de comercio. Informan: señor Casas. Reina y Amistad, café Orión. Horas: de 9 a. m. a 2 p. m.
5154 18 f

SOLICITO DOS TRABAJADORES, QUE entiendan de jardín, para las afueras de la Habana. Informan: bodega. San Nicolás y Concordia.
5031 15 f

DE LUXE ADDER

LA MAQUINA IDEAL PARA SU ESCRITORIO
SUMA, RESTA Y MULTIPLICA HASTA $999,999.99. ENVIE SU NOMBRE, DIRECCION Y HORAS DE OFICINA, PARA DEMOSTRARLE LO QUE ESTA MAQUINA HACE. GARANTIA UN AÑO. $12 FRANCO DE PORTE PIDAN CATALOGOS.
J. R. ASCENCIO
APARTADO 2512 HABANA

4568 17 f

Se solicita un pailero de primera National Steel Co., Lonja del Comercio, 441.
C 3139 ind. 8 ab

AGENTES

La Compañía de Seguros sobre la Vida "The Manufactureres Life Insurance Co." ofrece agencias a señores que puedan producir negocios. Contrato de primera clase. Véase con: William Brown, Supervisor de Agentes. Aguiar, 65. Habana.
4363 16 f

SE SOLICITA, CON $500 A $1.000, UNA persona para ponerse al frente y darle sociedad de dos terceras partes en el negocio de una bodega sola en esquina, con contrato, poco alquiler y bien atendida, puede vender más de $85 que está vendiendo. Razón en Amargura y Habana, café, vidriera, de 8 a 10.
4738 19 f

Se solicitan mineros y escombreros en las minas de Matahambre, se paga buen jornal y se da trabajo por contrata al que quiera. Informan en las Oficinas de Consulado, número 55.
3771 29 f

SE SOLICITAN MUCHACHAS, QUE SEpan coser a mano y máquina, en Concejal Veiga entre Estrada Palma y Jesús Estévez, Villa Dulce, Víbora.
4689 17 f

Se solicitan muchachos, de 15 a 18 años, buen sueldo, según desarrollo. Droguería "Sarrá;" de 10 a 12 por la mañana.
5015 15 f

Se solicitan muchachos de 15 a 18 años, sueldo de $45 a $60, según edad y desarrollo. Droguería "Sarrá." De 10 a 12 por la mañana.
5058 19 f.

Se solicita un segundo criado, para limpieza de portal y cocina. Se piden referencias de las casas donde haya estado. Informan en 17, esquina a H. Vedado.
5151 16 f

SE SOLICITA UN EMPLEADO, CON referencias, para auxiliar de escritorio, en Cuba, 108.
5148 16 f

SE SOLICITA UN MECANOGRAFO EN inglés y español, hombre o mujer. Informan Banco del Canadá, 419.
5210 16 f.

SE NECESITA FARMACEUTICO PARA un pueblo del campo. Sueldo: $150. Tiene que trabajar, activo, y si se toma interés tendrá participación utilidades. Monserrate, 135.
5221 16 f.

AGENCIA DE COLOCACIONES

"LA CASA ECHEMENDIA"
MONSERRATE, 137. T. M-1872.
GRAN AGENCIA DE COLOCACIONES
Pida su empleado a esta casa y quedará satisfecho. La única que no cobra comisión adelantada a los hombres y coloca gratis a las mujeres. Absoluta seriedad. Eulogio P. Echemendía.
5329 21 f

EL GALLO DE ORO. BEZANILLA Y Co. Oficios 19. Tel. A-9477. Este Centro facilita peones para cualquier punto de la Isla y specialidad en chauffeurs, ayudantes, dependientes, mecánicos, carpinteros y profesionales de toda clase de trabajo a los emigrantes.
5988 15 f.

"LA BIEN APARECIDA"
OFICINA EN LAMPARILLA, 94
Teléfono M-2506. Director:
A. Fernández.

Gran centro de Colocaciones exclusivamente para el comercio, industrias y empleados para oficinas. Se facilita rápidamente personal competente en todos los giros; esta casa trabaja con reserva y legalidad. Vista hace fe.
4929 16 f.

"LA CASA ECHEMENDIA"
MONSERRATE, 137. T. M-1872.
GRAN AGENCIA DE COLOCACIONES
Pida su empleado a esta casa y quedará satisfecho. La única que no cobra comisión adelantada a los hombres y coloca gratis a las mujeres. Absoluta seriedad. Eulogio P. Echemendía.

DE INTERES GENERAL: NECESITO: 4 mozos fábrica; 6 dependientes café, fonda, bodega y lechería; dos camareros; dos fregadores; 3 ayudantes de chauffeurs; tres criados de comedor, $50; un cocinero; cuatro sirvientes, tres chauffeurs; dos ayudantes cocina; peones y otros; para la ciudad y el campo. Monserrate, 137. Echemendía.
3796 13 f.

AGENCIA "EL COMERCIO"

Ofrece toda clase de personal competente para almacenes de todos los giros, cafés, fondas, posadas, hoteles, restauranes, fábricas, bodegas, etc., lo mismo para esta capital que para el campo. Propietario: Román Heres. Acosta, 63, arco de Belén. Teléfono A-4969.
4452 7 mz.

LA AGENCIA LA UNION, DE MARCElino Menéndez, facilita todo el personal, con buenas referencias, para dentro y fuera de la Habana. Lismen al teléfono A-3318. Habana, 114.
4597 19 f

ATENCION: ¿QUIERE USTED COLOcarse en casa particular, comercio, oficina, fábrica o taller? Pase por la Agencia "El Comercio" y lo conseguirá. Acosta, 63.
4461 14 f.

VILLAVERDE Y CA

O'Reilly, 13. Teléfono A-2348
GRAN AGENCIA DE COLOCACIONES
Si quiere usted tener un buen cocinero de casa particular, hotel, fonda o establecimiento, o camareros, criados, dependientes, ayudantes, fregadores, repartidores, aprendices, etc., que sepan su obligación, llame al teléfono de esta antigua y acreditada casa que se los facilitarán con buenas referencias. Se mandan a todos los pueblos de la Isla y trabajadores para el campo.
4030 20 f

Suscríbase al DIARIO DE LA MARINA y anúnciese en el DIARIO DE LA MARINA

PERDIDAS

PERDIDA, DESDE BELASCOAIN Y Zanja, a Puentes Grandes, se me perdió una libreta con 40 pesos y apuntes de valores solamente para mí. Se regalan los 40 pesos y solo se desea devuelvan la libreta. Zapata, 5 y 7.
5513 15 f

A LOS PASAJEROS DEL VAPOR Infanta Isabel: Se suplica y agradecerá a la persona que se haya llevado un cesto equivocado, lo devuelva a San Lázaro, 482, bajos, entre M y N, cerca de la Universidad; o avise dónde se puede recoger; se desea recuperar por llevar en él encargos y medicinas de uso.
5468-09 22 f

EL MIERCOLES, 13, EN UN FORD, Belascoaín a Amistad, se dejó olvidada una piel oscura. Se gratificará al que la entregue en Jesús María, número 30, entre 10 y 12, Vedado. F-5067.
5167 16 f

EXTRAVIO DE UN TITULO Y CIRculación, del camión Ford, número 8671. Se suplica se devuelva por correo a Egido, 65, café. Vicente López.
5128 16 f

UN PERRITO DE LANA, COLOR DOrado y negro, se ha extraviado en el Vedado. Quien lo entregue en 17, número 273, entre D y E, casa de don Ramón López, será gratificado espléndidamente. F-5023.
5272 17 f

MAQUINARIA

SE VENDEN; UN DONKEY, DE 4 Tons por 3 3/4" por 4" válvulas bronce. Un donkey, de 1 1/2" por 3/4" válvulas y pistón bronce. Una chimenea de 18 pies de largo, por 2 pies ancho. Chapas de 1/4." Todo en perfecto estado, y se da barato. Chalet "Bienvenido." San Francisco de Paula.
5477 22 f

PLANTA ELECTRICA

Se vende. Dinamo 10 H. P., pizarra completa y máquina de vapor completa, está funcionando. Informes: Manzana Gómez, 517.
5296 17 f

Planta de moler completa: se vende para entregar al terminarse la presente zafra, una planta de moler, compuesta de un basculador de carros, conductor de caña con cadena "Boland," una desmenuzadora de 26 pulgadas de diámetro, cuatro trapiches de 30 pulgadas de diámetro por 5 pies 6 pulgadas de largo, con sus motores, conductores intermedios y muchos repuestos. Se quita por aumentarse la capacidad del Ingenio. Puede verse moliendo actualmente. Se ofrece en ganga. No se trata con intermediarios. Informan: San Juan de Dios, 3, altos.
5260 17 f

SE VENDE 2 MOTORES NAVALES, apropiados para remolques de goletas y para lanchas de gasolina, de 32 pies, de manos, de 7 y medio; y el otro es marca Antrad, 10 caballos, listos para el trabajo. Con todas sus piezas. Nuevos los dos. Informes: Sol, 4, encargado.
5334 17 f

SE CEDE UN TELEFONO MEDIANte regalía, de la letra A. Informan en Salud, 52.
5216 16 f.

Se vende una caldera, vertical, propia para una industria. Informan en Monserrate, 141, a todas horas.
5197 16 f

VENDEMOS UN MOTOR A GAS POBRE, Otto Deutz, de 150 H. P., último tipo, completo, con dos gasógenos y además dos máquinas de vapor horizontales con condensación de 40 H. P. cada una. Todo en perfecto estado. Se pueden ver funcionando en la Papelera Cubana. Real, 68, Puentes Grandes. Teléfono I-1003.
C 902 15d-25

A LOS IMPRESORES: PROXIMAS A instalarse las modernas máquinas, tanto de rotación como de pedal, con echadores automáticos y queriendo vender las hoy en uso

CRIADAS DE MANO, MANEJADORAS, COCINERAS, CRIADAS DE COMEDOR, CRIANDERAS, COSTURERAS, LAVANDERAS, etc., etc.

SE OFRECEN

TENEDORES DE LIBROS, CHAUFFEURS, EMPLEADOS, CRIADOS, COCINEROS, JARDINEROS, APRENDICES, PORTEROS, etc., etc.

CRIADAS DE MANO Y MANEJADORAS

SE DESEA COLOCAR UNA PENINSULAR, de mediana edad, de criada de mano o cocinera. Tiene quien la recomiende. Informan: Inquisidor, 29.
5505 18 f.

SE DESEA COLOCAR UNA JOVEN, PEninsular, de criada de mano en casa de moralidad. Tiene quien la recomiende. Informan en Trocadero, 23, esquina a Industria.
5506 18 f.

DESEA COLOCARSE UNA JOVEN, española, de criada de mano o manejadora o para habitaciones, tiene referencias, desea una casa de moralidad, desea buen sueldo. Informan: Aramburo, 30.
5450 18 f

SE DESEA COLOCAR UNA JOVEN, española, de manejadora o criada de mano, en casa de moralidad. Informan en Estévez, 24-B.
5388 18 f

DESEAN COLOCARSE PARA EL campo, ingenio o finca, un matrimonio español, con una hija de 17 años y un muchacho de 8 años, él es buen cocinero y ellas de criadas o manejadoras van a cualquier punto de la Isla. Informan: O'Reilly, 13, bajos.
5416 18 f

SE OFRECE UNA JOVEN, PENINSUlar, para criada o manejadora, para familia, que piense ir a España. Informan: Teléfono I-1573.
5436 22 f

OFRECE SUS SERVICIOS UNA PEninsular, para criada de mano o de cuartos o cuidar una señora. Informes: Cristina, 14 y medio.
5491 18 f

SE DESEA COLOCAR UNA JOVEN, PEninsular, para los trabajos de una corta familia, sueldo $35 o $40, con la misma una niña para la misma ganancia $10. Dirigirse a Aguacate 32.
5380 17 f.

DESEA COLOCARSE UNA MUCHAcha, española, de criada de mano o manejadora, en casa moral. Informan: O'Reilly, 34. 1er. piso.
5343 17 f

SE DESEAN COLOCAR DOS MUCHAchas, peninsulares, si puede ser en una misma casa, para el Vedado. Villegas, 77.
5358 17 f

SE COLOCAN DOS HERMANAS, DE criadas de mano, juntas o separadas, quieren casa respetable. Para informes, a todas horas: calle Aguila, número 143.
5370 17 f

SE DESEA COLOCAR UNA MUCHAcha, de diez y siete años de edad y peninsular, de criada de mano o manejadora; tiene quien responda por su conducta. Calle Aramburo, 5. Ciudad.
5286 17 f

UNA MUCHACHA, PENINSULAR, desea colocarse de criada de mano, sabe cumplir con su obligación, es honrada; tiene quien responda por ella. Informes: San Nicolás, 15. Suspiro, 14. bodega.
5315 17 f

UNA SEÑORA, PENINSULAR, DESEA colocarse de criada o de manejadora de buena familia, no admite tarjetas. San José, 78, desde las 8 de la mañana a 11.
5319 17 f

PARA EL VEDADO, SE DESEA COlocar, madre o hija, para el servicio de un matrimonio solo. Calle 17, esquina a C, almacén La Prosperidad.
5323 17 f

DESEA COLOCARSE UNA JOVEN, ESpañola, de criada de mano y cocinera de cocina; es honrada y trabajadora y tiene referencias. Hablar con ella en San Nicolás, 21.
5094 17 f

DESEA COLOCARSE UNA JOVEN, peninsular, de criada de mano. Sueldo $30. Informan: calle 4, entre 17 y 19, número 174.
5159 16 f

DESEA COLOCARSE UNA SEÑORA, recién llegada de España, para criada en casa de moralidad, es joven, bien presentada. Para poderla ver en Oficios, 22, altos.
5158 16 f

UNA PENINSULAR, SE OFRECE PARA criada de mano, con matrimonio solo o corta familia. Informan: Oficios, 33, sastrería.
5186. 16 f

JOVEN, ESPAÑOLA, DESEA COLOcarse de criada de mano, sabe su obligación. Prefiere el Vedado. Informan: Santa Clara, 16.
5175 16 f

SE DESEA UNA CRIADA DE MANO, fina, que sepa coser bien y vestir a la señora. Ha de tener buenas referencias. Se paga buen sueldo. Avisar al Teléfono I-7223.
5126 17 f

SE DESEA COLOCAR UNA MUCHACHA de criada, con una señora que no le guste andar cambiando a cada momento. Sueldo $30. Lleva dos años en el país. Informan: Oficios, 13, entre Muralla y Sol.
5206 16 f

SOMBRUELOS, 13. SE ALQUILAN dos habitaciones, con todas las comodidades necesarias, es casa de moralidad, en la misma se admiten abonados a la mesa. Precios módicos.
5204 16 f

DESEA COLOCARSE UNA CRIADA DE mano, que sabe su obligación. Informan: Muralla, letra B, fonda de La Ia. Machina.
5177 16 f

SE OFRECE UNA CRIADA, MUY FORmal y competente, para el Vedado, por la mañana o todo el día. Dormir en su casa. Calle F, número 235, Vedado.
5193 16 f

UNA JOVEN, PENINSULAR, YA LLEva tiempo en ésta. Se desea colocar de criada de mano, dentro de la Habana. Informan en Vives, 119.
5205 16 f

SE DESEAN COLOCAR DOS JOVENES, peninsulares, de criadas de mano, las dos en una misma casa, una para cuartos y otra para comedor, o en una casa de huéspedes, para el cargo de la limpieza en una casa de respeto; tiene referencias y saben cumplir con su obligación. Informan en Compostela, 150, altos.
5071 16 f

CRIADAS PARA LIMPIAR HABITACIONES O COSER

DESEAN COLOCARSE DOS MUCHAchas, españolas, para criadas de cuartos; en la misma una buena cocinera, no hace compra, salen donde se ofrezca; tienen quien las recomiende. Informan: Cuba, 5, azotea.
54101 18 f

DESEA COLOCARSE UNA MUCHAcha, peninsular, para criada de cuartos o comedor, sabe servir bien y tiene recomendaciones, muy acostumbrada en el país. Aramburo, 30.
5431 18 f

SE DESEA COLOCAR UNA JOVEN, peninsular, para los cuartos o criada de mano, en casa de moralidad. Paula, 39.
5500 18 f

UNA JOVEN, RECIEN LLEGADA, DEsea colocarse para la limpieza de habitaciones, con familia de moralidad. Iniormes en Damas, 47.
5372 17 f.

SE OFRECE, PARA CRIADA DE HAbitaciones o de comedor, una peninsular, con buenas referencias. Informan en la calle 23, esquina a I, número 14.
4769 17 f

SE DESEA COLOCAR UNA JOVEN, española, para criada de cuartos o de comedor. Informan: Mercaderes, 16 y medio, altos.
5324 17 f

SE DESEA COLOCAR UNA JOVEN, peninsular, de criada cuartos o para un matrimonio solo. Tiene recomendación. Informes: calle I, número 5, Vedado, entre 9 y Calzada.
5145 16 f

SE DESEA COLOCAR UNA MUCHAcha de criada de cuartos o habitaciones, en casa de buena familia. Informan: Estrella, 10.
5105 15 f.

SE DESEA COLOCAR UNA JOVEN, peninsular, para cuartos, sabe coser o criada de mano. Informan: Castillo, 63; no se admiten tarjetas.
4978 15 f

SE DESEA COLOCAR UNA SEÑORA, española, de mediana edad, para cuartos, sabe coser un poco, sabe el manejo de una casa, quiere familia de moralidad y de trato fino, quiere muy buen sueldo. Calle Cañongo, 8, Cerro; tiene buenas referencias.
5020 15 f

CRIADOS DE MANO

UN JOVEN, ESPAÑOL, SE OFRECE para criado de mano, con las mejores referencias, es honrado y trabajador, quiere casa de moralidad. Sueldo 50 pesos. Teléfono I-1996. No importa ir al campo.
5434 18 f

UN HOMBRE DE MEDIANA EDAD SE coloca en casa particular, de criado de mano. Tiene recomendaciones. Teléfono M-1586.
5217 17 f

DESEA COLOCARSE UN CRIADO DE mano, joven, con práctica. Informan: Tel. F-1285.
5376 17 f.

SE OFRECE UN BUEN SIRVIENTE, peninsular, de mediana edad, competente en el servicio doméstico. Con informes de la casa donde ha estado. Sueldo de 45 a 50 pesos; se coloca para el Vedado. Teléfono A-4775.
5124 17 f

COCINERAS

UNA SEÑORA, PENINSULAR, DE MEdiana edad, desea colocarse para cocinera, repostera. Aguila, 112; habitación, número 24.
5302 17 f

COCINERA, PENINSULAR, DESEA colocarse de cocinera, sabe su obligación, no se coloca menos de 30 pesos, tiene referencias y no sale de la Habana ni hace limpieza. Informan: Amistad, 136, primer piso; habitación, 34; de 7 a 9 y de 2 a 5.
5349 17 f

SE DESEA COLOCAR UNA SEÑORA, española, de criandera; tiene certificado de Sanidad, buena y abundante leche; no tiene inconveniente en ir al campo; calle Concepción, Avenida de Acosta, Víbora, pregunten por la casa de Antonio Juncal, en la bodega La Angelita.
5131 16 f

DESEA COLOCARSE UNA SEÑORA, para cocinar o la limpieza de casa de huéspedes. Compostela, 150; habitación, 39.
5289 17 f

DESEA COLOCARSE UNA COCINERA, de mediana edad, en buena casa; es peninsular, sabe cocinar a la criolla y a la española. Tiene buenas referencias. Razón, Crespo 60. Tel. 9300, bodega.
5223 16 f.

UNA MUCHACHA, DE COLOR, DESEA colocarse para cocinar, pero menos de $30 no se coloca. Informan: Zanja, 110; habitación, 37.
5135 16 f

SE OFRECEN DOS ESPAÑOLAS, UNA de cocinera y otra de cuartos o para manejar, las dos saben trabajar. Informan en Compostela, 167, bajos.
5163 16 f

PENINSULAR: SE OFRECE UNA PAra cocinera; no va al campo ni a la plaza. Informes: Municipio, 41. Jesús del Monte.
5301 17 f

COCINERA Y REPOSTERA, DE PRImera clase, puede dormir en la casa; para casa particular. Revillagigedo, número 7.
4775 13 f.

MATRIMONIO PENINSULAR, DESEAN colocarse, mediana edad, sin hijos; ella cocinera general; él de criado mano; salen al campo, pagando viajes; no se colocan separados; tienen referencias. Calle 8, número 37-A, entre 13 y 15, Vedado.
5133 16 f

UNA SEÑORA, ESPAÑOLA, SE COLOca de cocinera, es de mediana edad, tiene buenas referencias y no hace plaza. Dirigirse: Belascoain, 2, altos; habitación, 26; no admite tarjetas.
5129 16 f

DESEA COLOCARSE UNA COCINERA, para todo el servicio de un matrimonio. Serrano, 74. S. Suárez.
5138 16 f

SE OFRECE COCINERA Y REPOSTEra, para familia, no sale de la Habana. Vedado, calle 23, esquina J, número 175, casa primera, al lado del jardín.
5041 17 f

Señora, peninsular, desea colocarse de cocinera, en casa particular, desea ganar cincuenta pesos. Informan: Mercado Colón, 22 al 29. Teléfono A-6309. Bodega.
4720 10 m

COCINEROS

SE OFRECE MAESTRO COCINERO, repostero, casa particular, con buenas recomendaciones; es joven y español. Dirección: Luz, 97. Teléfono A-9577.
5132 16 f

CRIANDERAS

DESEA COLOCARSE UNA SEÑORA, española, de criandera, tiene buena leche y no tiene niño ni esposo, en casa de moralidad. Para informes: Hotel Cuba. Egido, 75. Teléfono A-0067.
5451 18 f

SE DESEA COLOCAR UNA CRIANDEra, joven, peninsular, tiene certificado. Informan: Hotel Gran Continental. Muralla y Oficios.
5479 18 f

SE DESEA COLOCAR UNA SEÑORA, de criandera, peninsular, tiene buena leche y abundante. Se puede ver su niño en Mercaderes, 10. Informan en la librería; no le importa salir al campo.
5281 17 f

SE DESEA COLOCAR UNA CRIANDEra peninsular, a media leche, tiene un mes de parida y mucha leche. Informan en Pocito, 1-1/2, Jesús del Monte.
4884 18 f

Suscríbase al DIARIO DE LA MARINA y anúnciese en el DIARIO DE LA MARINA

CHAUFFEURS

SE DESEA COLOCAR CHAUFFEUR, para casa particular, tiene referencias, es cumplidor. Teléfono A-9003. Domicilio: Cárdenas, 4.
5490 18 f

CHAUFFEUR, SE SOLICITA UNO, QUE no duerma en la colocación. Prado, 33 (bajos); de una a dos de la tarde.
5367 23 f.

DESEA COLOCARSE UN JOVEN, PAra ayudante de un camión o cuidar una oficina. Informa: Corrales, 191, antiguo. Tiene quien lo acredite.
5284 17 f

CHAUFFEUR, BLANCO, CON CUATRO años de práctica en el manejo de toda clase de automóviles, se ofrece para trabajar de 6 p. m. a 9 ó 10 p. m. Magníficas referencias. Informan: Teléfono M-1872.
5333 17 f

CHAUFFEUR: EXPERTO EN CAMIOnes o coches de paseo, se ofrece para esta ciudad e interior. Aceptaría negocio a comisión. Informes por carta. A. S. F. Apartado 1708. Habana.
5182 16 f

TENEDORES DE LIBROS

UN TENEDOR DE LIBROS, TITULAR, con muchos años de práctica y que ocupa actualmente ese puesto en una importante industria de esta Capital, solicita ese puesto en una casa de comercio. También aceptaría llevar los libros de alguna casa, en horas de la noche. Dirigirse por escrito a: J. M. Apartado 850.
5436 18 f

SE OFRECEN: TENEDOR DE LIBROS y empleado de oficina en general, se ofrece para esta ciudad e interior, módicas pretensiones. Referencias que se deseen. A. Sardiña. Acosta, 7.
5182 16 f

TENEDOR DE LIBROS, PRACTICO, sistema español e inglés, se ofrece para horas extrordinarias. Llamen: Teléfono A-5469. Rodríguez.
5276 17 f

TENEDOR DE LIBROS: CON MUCHA práctica y disponiendo de 7 a 11 de la mañana, se ofrece para llevar la contabilidad en fábricas o casas de comercio, lo mismo me encargo de hacer balances generales, cierres y reaperturas, y arreglo de libros mal llevados. Seriedad y garantía. Dirigirse al señor Cardama. Hotel Závala. Consulado, 132, de 11-1/2 a 1.
4273 16 f

VARIOS

Se ofrece un herrero (forjador), con mucha experiencia en planos y garantiza su trabajo. Para tratar personalmente de 4 a 6 p. m. Dirigirse a Manuel Fernández. San Pedro, 24, café. Universo. Tel. A-1532.
5519 20 f.

AUXILIAR CARPETA

Se ofrece un joven inteligente y activo, sin pretensiones, solo desea trabajar. Dirección: Apartado 2104. A. G. P.
5516 18 f.

Comisionista alemán durante muchos años en el país, que pronto se dirige a Alemania, Hamburgo, desea llevarse comisiones y representaciones, sea como comprador o de importación. Dirigirse por escrito a: "Alemán," DIARIO DE LA MARINA.
5468 18 f

DESEO ENCONTRAR CASA PARTICUlar, para coser por día. Informan: Tejadillo, 11 y medio, altos.
5488 18 f

UN HOMBRE, DE MEDIANA EDAD, desea colocarse de limpieza de oficinas o sereno de casas de comercio, o portero; tiene recomendaciones de las casas donde ha estado y además quien lo garantice. Informan: Monserrate, 55. Teléfono A-3444.
5490 18 f

MECANICO, SE OFRECE, PARA HAcer trabajos a domicilio. Garantiza su trabajo. Teléfono M-1344.
4635 17 f

UNA SEÑORITA TAQUIGRAFA, principiante, desea colocarse en casa de comercio para conocer los trabajos de la misma; sabe las cuatro reglas y buena ortografía; no exige gran sueldo, pues desea adquirir práctica. Dirigirse por escrito a Suárez, 104, bajos.
5266 17 f

JOVEN, SERIO, HABLANDO INGLES, francés, español y alemán, quiere posición con oportunidad para mejorar. J. R. F. DIARIO DE LA MARINA.
5275 17 f

AYUDANTE DE CARPETA: JOVEN, español, de 24 años de edad, que ha terminado de cursar sus estudios de teneduría de libros, por dos sistemas desearía trabajar en casa de comercio, tengo buenas garantías. Soy serio y constante. Escriban a Remigio Abad, calle Cuba, 28, altos.
5150 16 f

INGENIERO ELECTRICISTA

Solicita empleo con sueldo mínimo de $150 al mes; sabe francés, inglés, español y mecanografía. Dirigirse a: R. T. Ll. Compostela, 65. Ciudad.
5153 16 f

PORTERO, SI USTED DESEA UN portero de moralidad y que sepa bien su obligación, como también para la limpieza de una oficina o de casa particular, con buenas recomendaciones, puede usted dirigirse. Teléfono M-1430.
5141 16 f

JOVEN DESEA ENCONTRAR UN EMpleo, ayudante carpeta; no importa que sea algún ingenio de las afueras, buenos informes. Dirigirse a J. Poch. Centro Catalán. Avenida de Italia 69.
4420 10 f.

DESEA COLOCARSE EN UNA CASA seria, una persona de mediana edad, como portero o criado; da buenas referencias. Informan: Habana, 89. Notaría del Licenciado Pruna Latté. Sueldo $30.
4963 15 f

SOLICITA COLOCACION DE PORTEro o cosa análoga, hombre de mediana edad, recién llegado de población de España, acostumbrado a trato fino y a diligencias propias de mayordomo. Informes: Teléfono I-7363.
5030 15 f

DESEA COLOCARSE UN PORTERO, español, de mediana edad, con las mejores referencias de las casas que ha estado. Para casa particular o para oficinas. Informan: Teléfono A-3318.
4997 15 f

SE DESEA UN HOMBRE QUE CUIDE el jardín y haga la limpieza de los patios. Sueldo: $30.00, casa y comida. Calle 6, número 116, entre 11 y 13, Vedado.
5334 16 f.

A LOS PROPIETARIOS: SE OFRECE persona seria y de intachable conducta, para la administración de fincas urbanas, dando las garantías que quieran y personas que garanticen su buena conducta, pues está muy práctico en dicho trabajo. También se ofrece para cobrador. Informan: Morro, 7, antiguo. Señor Gonzales; de 11 a 1 y de 6 en adelante, p. m.
5076 17 f

DESEO ENTRAR DE SOCIO EN UNA casa de víveres al por mayor, soy joven y trabajador. Dispongo de 25 a 30 mil pesos. Podrá ser. Véame. Joaquín Cuenya. Gallano y Dragones, café.
5090-96 21 f.

DE INTERES PARA BANQUEROS Y comerciantes. Una persona solvente, con residencia en Santiago de Cuba, que tiene excelentes referencias y bien relacionada con hacendados y comerciantes de la Provincia de Oriente, se ofrece para representar en dicha Provincia, a casas bancarias y comerciales, nacionales o extranjeras. Informará: J. Solá. Tejadillo, 18, bajos.
4822 20 f

SEÑORITA, JOVEN, EDUCADA, ESPAñola, desearía colocación como institutriz o para compañía de señora o señorita. Para informes: Paula, 83. Hotel Camagüey. Tel. A-3506.
5370 17 f.

A LOS DUEÑOS DE FINCAS, UN MAtrimonio, que tiene un hijo de 15 años, con dos yuntas de bueyes y 5 vacas, desea una finca de 3 ó 4 caballerías, para explotarla a partido, con siembras y animales. Informan: Cañongo, letra J, entre Santa Teresa y Zaragoza. Cerro. Habana.
4998 21 f

ENSEÑANZAS

JOVENES ESPAÑOLES

Estando próximos los Carnavales, no deje para mañana aprender a bailar. Se garantiza enseñar One Step, Fox Trot, Toddle, Vals y Danzón en sólo cuatro lecciones. La enseñanza esta a cargo de dos profesoras del Palacio Central de New York. Oportunidad para los jóvenes que deseen lucirse en los salones. Estricta moralidad. Días de clase: todas las noches, de 8.30 a 9.30 p. m., incluso los domingos. Animas, 103, bajos. Suba a los altos sin preguntar en los bajos. También se dan clases privadas.
4048 17 f

SEÑORITA CELIA VALES

Profesora de Piano y Solfeo, se ofrece para dar clases. Rápidos adelantos, pues se toma verdadero interés por sus discípulos. Habana, 183, bajos.
5512 15 m.

Profesor con título académico; da clase de 2a. Enseñanza y prepara para el ingreso en el Bachillerato y demás carreras especiales. Curso especial de diez alumnas para el ingreso en la Normal de Maestras. Salud, 67, bajos.
C 570 alt ind 10 e

SEÑORITA TAQUIGRAFA, DA CLASES a domicilio, a precios módicos. Dirigirse por escrito a: Suárez, 104, bajos.
5488 18 f

ENSEÑANZA ESPECIAL

¿Desea usted aprender bien y pronto el comercio adquiriendo su Título? Diríjase a la Academia "San Mario," de Teneduría de Libros, Taquigrafía, Mecanografía, Aritmética, Gramática e Inglés. Clases especiales para señoritas y por Correspondencia. Pida informes. Reina, 5, altos. Teléfono A-7053.
5452 19 f

PROFESORA, AMERICANA, DESEA cambiar dos horas diarias, clases inglés, por habitación independiente y comidas, referencias inmejorables, casas de huéspedes e inquilinato, no contesten. Teléfono I-1239. Igual es que sea en la Habana, Vedado o Jesús del Monte.
4993 19 f

ACADEMIA "MARTI"

Corte y Costura. Directoras: Girat y Hevia. Fundadoras de este sistema en la Habana, con medalla de oro y primer premio en la Central Martí y la Credencial que me autoriza para preparar alumnas para el profesorado con opción al título de Barcelona. La alumna, después del primer mes, puede hacerse sus vestidos en la misma. Dos horas de clases diarias, 5 pesos, alternas, 3 pesos al mes. Se vende el método 1918. Se dan clases a domicilio. Teléfono M-1143. Virtudes, 43, altos.
5028 12 m

CLASES DE SOLFEO Y PIANO; METodo fácil y rápido. Los que no tengan piano estudiarán en la Academia. Aguiar, 72. Teléfono A-3864.
5278 17 f

ALGEBRA, GEOMETRIA, TRIGONOmetría, Física, Química, Historia Natural. Clases a domicilio, de ciencias naturales y exactas en general. Profesor Alvarez. Virtudes, 128 y 124, altos.
868 17 f

GANE $150 MENSUALES

Hágase taquígrafo-mecanógrafo en español, pero acuda a la única Academia que por su seriedad y competencia le garantiza su aprendizaje. Baste saber que tenemos 250 alumnos de ambos sexos dirigidos por 16 profesores y 10 auxiliares. De las ocho de la mañana hasta las diez de la noche, clases continuas de teneduría, gramática, aritmética para dependientes, ortografía, redacción, inglés, francés, taquigrafía Pitman y Orellana, dictáfono, telegrafía, bachillerato, peritaje mercantil, mecanografía, máquinas de calcular. Usted puede elegir la hora. Espléndido local, fresco y ventilado. Precios bajísimos. Pida nuestro prospecto o visítenos a cualquier hora. Academia "Manrique de Lara" Consulado, 130. Teléfono M-2766. Aceptamos internos y medio internos para niños del campo. Autorizamos a los padres de familia que concurran a las clases. Nuestros métodos son americanos. Garantizamos la enseñanza. Consulado, 130.
4104 29 f

Academia de inglés "ROBERTS" Aguila, 13, altos.

LAS NUEVAS CLASES PRINCIPIARAN EL DIA PRIMERO DE MARZO.

Clases nocturnas, 5 pesos Cy. al mes. Clases particulares por el día en la Academia y a domicilio. ¿Desea usted aprender pronto y bien el idioma inglés? Compre usted el METODO NOVISIMO ROBERTS, reconocido universalmente como el mejor de los métodos hasta la fecha publicados. Es el único racional, a la par sencillo y agradable; con él podrá cualquier persona dominar en poco tiempo la lengua inglesa, tan necesaria hoy día en esta República. 3a. edición, pasta, $1.
3329 22 f

PROFESOR MERCANTIL

Por un experto Contador, se dan clases nocturnas de Teneduría de Libros, Cálculos Mercantiles y Mecanografía para jóvenes aspirantes a Tenedor de Libros. Enseñanza práctica y rápida. Informes: Cuba, 99, altos.
182 3 ab

COLEGIO

Se vende uno, de varones, muy acreditado, con suficiente material escolar, buenas entradas y muy pocos gastos. Se admite el pago, parte al contado y el resto en plazos cómodos. Darán informes: de 11 a 12, en Villegas, 62.
5198 16 f

MAESTRA ACTUAL DE INSTRUCCION Pública, desea dar clases a domicilio de primera enseñanza a niños. Tiene seis años de práctica y personas honorables que la garanticen.
5233 16 f.

PROFESORA, INGLESA, QUE TIENE tres mañanas desocupadas, quiere dar clases en inglés e instrucción en general. Inmejorables referencias. Informan: Miss X. Calle A, 146. Teléfono F-2193.
3761 17 f

PARIS-SCHOOL

Escuela de francés para señoras y caballeros.
Monsieur et Madame BOUYER.
Directores.
Clases colectivas.
Manzana de Gómez, 240. A-9164.
4462 8 ms

Enseñanza práctica y rápida de Sombreros y Corsés.

Por el moderno sistema Martí, que en

reciente viaje a Barcelona obtuvo el título y Diploma de Honor. La enseñanza de sombreros es completa; formas de alambre, de paja, de esparto sin horma, copiando de figurín, y flores de modista.
Sra. R. Giral de Méndez.
CALLE CONSULADO, 98, 2o.
4937 29 f

INGLES PRACTICO

Maestra competente da clases en casa y a domicilio, a principiantes y discípulos avanzados. Método sencillo, especialidad en enseñar la conversación y la pronunciación perfectamente. Dirigirse a Miss Surner. San Rafael, 78, antiguo, bajos, entre Campanario y Lealtad.
4470 17 f

COLEGIO SAN ELOY

Fundado en 1907, con gran edificio, competente profesorado y superior trato. Admite alumnos pupilos y externos. Lee, 31, Quemados de Marianao. Tel. I-7420.
4432 21 f.

ACADEMIA "PERSHING"

Corte sistema "Acme." Directora: Ana M. de Díaz. Belascoain, 637-C, altos. Garantizo la enseñanza de corte en dos meses, con derecho al título; procedimiento el más práctico y rápido conocido. El "Acme" es la invención más sorprendente del siglo XX comparado en rapidez con los sistemas antiguos, ocupa un puesto al lado de los inventos más modernos. Bordados a máquina y sombreros. Clases de corte por correo: en la academia, diurnas y nocturnas, se admiten pupilas. Precios convencionales. Se vende los útiles.

INGLES APRISA Y BIEN. TENEDUría de libros y cálculo mercantil simplificado en 4-6 meses, por profesor experimentado. La Comercial, Reina, 3, altos.
1751 15 f

JOVEN, FRANCES, DEL COMERCIO, se ofrece para dar clases de francés, después de las 6 y media p. m. Método práctico y rápido. Dirigirse por escrito a: Marcel Maurice. Obispo, 68. Ciudad.
5432 18 f

LAURA L. DE BELIARD

Clases en Inglés, Francés, Teneduría de Libros, Mecanografía y Piano.
SPANISS LESSONS.
ANIMAS, 34, ALTOS. TEL. A-9892.
4979 29 f

PROFESOR DEL BACHILLERATO

Se dan clases a domicilio y en nuestras aulas. Precios módicos. Enseñanza pronta y segura. No hacemos perder el tiempo a los alumnos. Informan: Neptuno, 105, bajos.
C 1525 ind 11 f

ACADEMIA "VESPUCIO"

Enseñanza de inglés, Taquigrafía y Dibujo Mecánico, a $3 cada una; y de Mecanografía, a $2 al mes. Director: Profesor: F. Heitzman. Concordia, 91, bajos.
4850 7 ms

ACADEMIA CASTRO

Clases de Cálculos y Teneduría de Libros, por procedimientos modernísimos, hay clases especiales para dependientes del comercio por la noche, cobrando cuotas muy económicas. Director: Abelardo L. y Castro. Mercaderes, 40, altos.
5090 29 f

PASCUAL ROCH

Guitarrista, discípulo de Tarrega. Da clases a domicilio. Angeles, 82. Habana. Los encargos en la guitarrería de Salvador Iglesias. Compostela, 48.
4643 29 f

MATEMATICAS

Clases especiales de Matemáticas contestando al nuevo programa oficial de Segunda Enseñanza. De 3 a 6 p. m. Sol 50 (altos.) F. Ezcurra.
2056-57 16 f.

DOCTOR FERNANDEZ

Matemáticas elementales, de acuerdo con el nuevo programa del Instituto, Matemáticas Superiores (Universidad), Física general y Superior, Química Inorgánica y Orgánica, Historia Natural y demás asignaturas del Bachillerato. Cursos especiales para ingresar en la escuela de ingenieros, veterinaria e Instituto de Segunda Enseñanza. Clases diurnas y nocturnas. Campanario, 120, bajos.
5195 16 f

Compra y Venta de Automóviles y Carruajes

AUTOMOVILES

GANGA, EN $700, SE VENDE UN CAmión, de una tonelada, con 4 gomas nuevas, magneto Bosch, carburador Zenit, carrocería nueva y se darán todas las pruebas que se pidan, pues se vende por ser pequeño a la casa. Informan en Aguacate, 17.
5470 18 f

VENDO TRES FORD, DEL 17, JUNtos o separados, a plazos o al contado. Genios, 1, el encargado.
5417 18 f

Se venden 200 juegos de guarda-fangos para automóviles Ford, en Obispo, número 5.
5502 18 f

VENDO UN LOSIER DE 60 HP. CON 12 gomas y 20 cámaras; se da todo en $1.000. Overland, 7 pasajeros, en buen estado, en $700. Más informes: Omos, 1. Angel Alasá; de 5 a 9 noche.
5363 17 f.

FORD, DEL 17, SE VENDE, ESTA en las mejores condiciones, fuelle, vestidura y pintura, sin estrenar, se da barato por su dueño no poder atenderlo. Calle 29, entre A y Paseo, Vedado.
5339 17 f

SE VENDEN CUATRO RUEDAS DE alambre, de muy pocos días de uso, 34-4, con sus bujes y bocinas completas, para colocarla, se dan muy baratas. Pueden verlas e informan en Blanco, 18, garaje. Teléfono M-2424.
5356 17 f

Se vende, al contado o a plazo: un Reo, touring, 7 pasajeros; un Fiat, limousin, tipo O. Prado y Colón.
5274 19 f

MAQUINA FRANCESA

Se vende una, marcha Chenard et Walcker, de 10-12 H. P., con alumbrado, en buenas condiciones. Puede verse en Villegas, 79; de 11 a 3, en la misma informan.
4196 19 f

MICHELIN-CUERDA

Tipo Z

Stock Reina, 12.

ZARRAGA-MARTINEZ

4194 29 f

SE VENDE UN FOORD QUE ESTA completamente nuevo y se puede ver en Dragones, 20, a todas horas. Informan en el mismo.
4619 18 f.

Un Singer Cabriolet (Collapsible Brougham), de cinco pasajeros, propio para personas de gusto, el más lujoso y elegante que hay en la Habana. Singer Touring Car, de siete pasajeros, en perfecto estado. Se venden directamente por su dueño. Informes: Tel.. M-1346.
5509 18 f.

VERDADERA GANGA: SE VENDE UN Ford, bien preparado, por su dueño no poder seguir trabajándolo, se da barato. Informan en el garaje Belén. Pregunten por el dueño: señor Emilio.
5007 15 f

SE VENDEN: AUTOMOVIL BENZ, 20 H. P., arranque y alumbrado de fábrica, completamente nuevo, alemán: Mercer, 40, último modelo, 1919, cinco pasajeros; Chandler, 7 pasajeros, con ruedas de alambre, como nuevo; Buick, 4 cilindros, 5 pasajeros, arranque y alumbrado eléctrico, $875, en perfecto estado; Buick, con cuatro cilindros, sin arranque, $450, como nuevo. Garaje Paige. Informa: Mario Muro. Zulueta, 22.
5321 17 f

SE VENDE UN FORD, EN MUY BUEnas condiciones, con gomas Malecón y Michelin y amortiguadores. Se puede ver en Esperanza, 111; de 11 a 1 p. m. y de 6 a 7 p. m.
5318 17 f

Paige: se vende uno, de cinco pasajeros, pintado de color marrón, su funcionamiento es perfecto, garantizándose es de 6 cilindros, con chapa particular paga. Puede verse en Corrales, 96 y medio, garaje.
4854 25 f

SE VENDE UN FORD, ACABADO DE ajustar; tiene fuelle, pintura y vestidura nueva y agencias nuevas, último precio $725. Informan: en O'Farrill y Revolución, Víbora; puesto de frutas.
5308 17 f

PRECIOSO AUTOMOVIL "CHANDLET" casi nuevo, todo niquelado, arranque eléctrico, ruedas de alambre, pintado, fuelle nuevo, es muy lindo, se da barato por embarcar su dueño para New York el día 26. Escobar, 80. Teléfono M-2230.
4857 18 f

Al contado o a plazo, se vende: Un Chandler touring, 7 pasajeros; un Hudson, touring, 7 pasajeros; un Cole, touring, 7 pasajeros; un Fiat, chassis solo; un Packard, camión, 1 tonelada. Agencia Westcott. Espada, 39.
5273 19 f

Regalado en $800, se da un camión Panhard, Levassor, europeo, de una tonelada, con gomas neumáticas, carrocería de plancha, trasmisión de cadena, acabado de ajustar. Se garantiza el motor. Se vende por necesitarse uno mayor. Informes: señor Zurbano. Lamparilla, 34.
5292 17 f

SE VENDE UO AUTOMOVIL 15 FOR 20 Hispano Suiza, con alumbrado eléctrico, carrocería nueva, moderna, acabado de pintar. Se vende un automóvil Ford en perfecto estado. Informan: G. Míguez y Ca. Amistad, 71-73. Teléfono A-5371.
C-1593 15d 13.

SE VENDE UN CAMION, DE REPARto, Ford. Se puede ver en Infanta, 42-B. También se vende una carrocería cerrada, de reparto, se puede montar en Ford. Informan: Rodríguez, 19-G. Jesús del Monte.
5310 19 f

SE VENDE UN NACIONAL, DE USO, en muy buen estado. Para informes: Calzada, esquina H. Teléfono F-4182.
5304-05 21 f

SE VENDE UN WINTON SIX, SIETE pasajeros, acabado de pintar, por no necesitarlo su dueño. H, número 144, Vedado.
5317 17 f

SE VENDE UNA MOTOCICLETA INdian, en buen estado por $120 en Castillo, 46, de 11 a 1 p. m. en adelante.
4752 17 f.

UN CARRO EUROPEO, LANDOLET, 6 cilindros, completamente nuevo, se vende o se cambia por un carro abierto. Informan: San Miguel, 6, garaje.
3971 18 f

NO COMPRE CAMION

nuevo o de uso sin antes informarse acerca del

Autocar

Tenemos también de otras marcas; cambiados por Autocar.

FRANK ROBINS CO.

HABANA

C 603 in 20

MAGNIFICO CAMION CHICO, DE CArrocería cerrada, propia para reparto, nueva, sin estrenar motor francés "Gregoire," muy económico, gasta menos que un Ford. Se da barato, en San Lázaro, 388.
4858 18 f

CUSA CHANDLER, TIPO SPORT, 4 pasajeros y cinco ruedas de alambre, de poco uso; se vende en $1.500. Puede verse a cualquier hora en el garaje "Bel Jai", San Miguel, 179. Para más informes: llame al teléfono A-3897 y M-2042.
4611 16 f.

SE VENDEN AUTOMOVILES MARCA Dord, con ruedas de maderas y alambre, dando $200 ó $300 al contado, también se venden accesorios de 30 ó 40 modelos de máquinas antiguas. Calzada del Cerro, 711. Jesús Guardia.
5134 f

"MACK" Camiones "MACK"
El Más Poderoso
DE 1 A 7½ Ton.
CUBAN IMPORTING CO.
Exposición: Avenida de la República, números 192-194.

¡NO MAS ENGAÑO!

Para los que deseen comprar automóviles de uso. Daniel M. Manzano, ex-jefe de los talleres de "The Case Motor Company con quince años de experiencia, ofrece a todo el que desee comprar automóviles de uso, reconocerlo y dar su precio. Antes que usted invierta su dinero y sea víctima de un engaño. Por solo la cantidad de cinco pesos. San Miguel, 171. Teléfono A-5759.
5396 29 f

PAIGE

SE VENDE UNO DE CINCO PASAJEROS, DE COLOR AZUL CLARO, GOMAS DE CUERDA, FUELLE Y VESTIDURAS NUEVAS Y MAGNETO BOSCH. SU FUNCIONAMIENTO ES PERFECTO, ESTA ACABADO DE AJUSTAR EN LA GENCIA Y SE GARANTIZA COMPLETMENTE. ES UNA GANGA. INFORMES: E. W. MILES, PRADO Y GENIOS
4572 17 f.

SE VENDE UNA MAQUINA, CON SU carrocería propia para reparto de cigarros, y se da por el valor que vale la carroza. Informan en Merced, número 104.
4658 24 f

A TRAVES DE LA VIDA

HISTRION

Ya que la compañía de ópera está bien lejos podemos aprovechar la ocasión para criticarla, como se hace con los amigos, que se espera a que vuelvan la espalda para hablar mal de ellos. Yo no voy a difamar la apreciible trouppe del señor Bracale, ni a formular alguna protesta, porque lo cierto es que le estoy muy agradecido ya que me ha permitido oir una magnífica orquesta, el violín del "virtuoso" paisano nuestro señor Molina, el "Hernani" que no veíamos desde mucho tiempo, obligados como estábamos a las tiples ligeras, y por último contemplar las bellas señoras de la sociedad habanera y la interesante esposa del Honorable señor Presidente de la República, "la primera en el corazón de sus conciudadanos."

Lo que se presta a comentarios, en esa, como en todas compañías de artistas son los detalles, o los "incidentes", como dicen los curiales. ¿No han observado ustedes que raro es el caso en que no surjan graves disenciones entre los cantantes? En la temporada anterior hubo sus "matchs" de boxeo, entre bambalinas y fué necesaria toda la diplomacia del señor Bracale para aplacar a los beligerantes. En esta temporada no ha habido, o no se han traslucido, los celos, y la compañía ha marchado ordenamente. Quizás sería por la poca abundancia de "estrellas", porque está probado que no hay sistema planetario bueno allí donde imperan muchos astros de primera magnitud. Ya, en política, había dicho Aristote: "No hagáis nunca, demasiado grande, a un ciudadano; es un principio general para la seguridad del Estado."

Lo que es digno de curioso entretenimiento es lo que se observa entre los artistas. Cuando el público los ve, asidos de la mano, compartiendo los aplausos, y se los figura contentos con la ovación que a todos se hace, se equivoca, porque cada uno está rabiendo, y lo menos que desean es un "fulmine" que destroce al compañero. En ninguna parte, ni aún en el seno de los "grupitos" sociales, se odian más cordialmente los que con frecuencia se reunen, que en el teatro. Y es porque el bajo, que parece una voz exenta de envidias, se siente mortificado con la gloria del tenor o de la tiple. El barítono es su primer enemigo.

Es muy divertido contemplar todas esas cosas, bajo la "battuta" del director. Este personaje es el primer farsante, dicho sea sin ánimo de ofender. El público ha debido observar que apenas cae el telón, desaparece de su puesto el director de orquesta, y a la segunda llamada de la victoria, cuando la concurrencia muestra su regocijo y admiración con patadas, bastonazos y palmadas a falta de otro medio, surge en el escenario el director de orquesta, que es arrastrado al proscenio por los artistas "que quieren vencer su resistencia."

Así hacía el maestro signor Padovani, con su gran corpachón y su cabeza simpática de perro de aguas Así procedía también aquel egregio y desdeñoso director que se llamaba Polacco. Apenas caía el telón, entre aplausos, desaparecía de su puesto en la orquesta y en aeroplano, creo, se trasladaba al escenario, para salir luego "contra su voluntad" a recibir también, la ovación del público. ¡Qué "commedia"!—que diría el Payaso. Me recordaba, aquel hombre "tan modesto" que rechazaba el elogio, lo que atribuyen a mis dignos antepasados los gallegos:

"Non queiro, non queiro
bótamo no sombreiro."

¡Una interesante farsa! Pero, después de todo la misma que en las otras cosas, donde la verdad está tan escondida que ni con la linterna de Diógenes, alumbrada con luz eléctrica, sería posible encontrarla.

* * *

¿Siente Ud. el Estómago Vuelto de Revés?

No hay razón para ese continuo sufrimiento de estómago trastornado y descompuesto. Obedece generalmente a congestión y estreñimiento que conducen a dispepsia, cuando no a cosas peores. El mejor remedio es

Laxoconfites del Dr. Richards

Son suaves, benignos y eficaces en su efecto. Nada contienen que pueda en modo alguno perjudicar el sistema más delicado. No se exponga temerariamente a indigestiones y dispepsia, cuando con dos o tres Laxoconfites antes de acostarse puede limpiar las vías intestinales. Los hay en todas las boticas. Pruébelos esta noche.

Caja de Ahorros

67

años en el mismo sitio y con el mismo nombre, lleva establecida la Casa.

J. A. Bances y Cía.

BANQUEROS

OBISPO NUM. 21.

Juzgados de Instrucción

Viene de la página ONCE

MURIO CANTANDO

Patricio Ballega y Palacios, natural de Camagüey, de cincuenta años de edad y vecino de Carmen número 56, fué conducido ayer tarde al centro de socorros del primer distrito y al ser colocado en la mesa de operaciones, falleció, certificando el doctor Scull que no presentaba lesión extrena alguna y que ignoraba las causs de la muerte.

De lo actuado por la policía se sabe que Ballega había concurrido a una accesoria situada en Rubalcaba entre Antón Recio y San Nicolás, con el propósito de cantar el último bolero que había compuesto, y cuando más entusiasmado estaba, le dió un ataque, del que no volvió en sí, falleciendo.

HURTO

Asunción Valdés Rodríguez, vecina del Pasaje Giquel, denunció ayer ante la Policía Nacional que tomó durante la madrugada un tranvía en Empedrado y Aguacate, para dirigirse a su domicilio, y que al llegar a Oquendo esquna a Neptuno notó que le habían sustraído un alfiler de oro y brillantes que llevaba puesto al pecho.

Se considera perjudicada en cincuenta y cinco pesos.

ESTAFA Y AMENAZAS

María del Carmen Sanfiel, vecina de Vista Alegre entre Lawton y Armas, en la Víbora, acusó ayer ante la Policía de la décimatercera estación que entregó a su amante Severino López Carballo, natural de España, de treinta años de edad y vecino de Estrada Palma 93, doscientos pesos para que comprara un automóvil, cosa que no ha llevado a efecto y que además la ha amenazado a ella y a su hijo de once años de edad.

López fué instruído de cargos por el señor Juez de Instrucción de la Sección Tercera, siendo remitido al Vivac.

ACCIDENTE DEL TRABAJO

Trabajando en los talleres de la Havana Electric en el Vedado y al darle a una palanca resbaló y cayó contra el pavimento el obrero Manuel Porto Camidras, ntural de España, de veinte años de edad y vecino de Virtudes 142, produciéndose distintas lesiones graves diseminadas por el cuerpo, de las que fué asistdo en el Hospital de Emergencias.

TENTATIVA DE ROBO

Durante la madrugada de ayer, un individuo mestizo que logró fugarse intentó realizar un robo en la joyería establecida en la casa Monte número 236, sin que lograra realizar el propósito por haberse levantado el dueño del establecimiento nombrado Francisco Vázquez.

DENUNCIA

Julián Fernández Batista, natural de la Habana, de treinta años de edad y vecino de Sol número 52, denunció ayer ante la Policía Nacional que en el mes de Enero llevó a componer un automóvil de su propedad al taller de los señores Medio y Pérez, establecido en Genios 16.1|2, y que al recogerlo ayer tarde notó que a la máquina le faltaban distintos accesorios que aprecia en unos cien pesos.

INCENDIO

Rómulo Morales, encargado del espigón de los muelles de San Francisco y vecino de Príncipe 13, dió cuenta ayer a la policía del Puerto, que una caja conteniendo 70 kilos de fósforo amarillo se había inflamado, habiéndose extinguido el incendio el material de bomberos.

Ignora el valor del producto químico destruído.

ACUSACION

Dolores Escrich Rodríguez, natural de la Habana, de 29 años de edad y vecina de Gloria 225, tuvo ayer un disgusto con Berta Montalvo Rodríguez de 23 años de edad y vecina de Vives 164, acusando después la segunda a la primera de haberle sustraído doscientos cincuenta pesos que guardaba en una maleta en su domicilio

Dolores fué presentada al señor Juez de guardia diurna, autoridad que la instruyó de cargos, dejándola en libertad.

Mata Ratas, Ratones Cucarachas y Cangrejos por Mayor

No pierda Ud. tiempo tratando de matar estos animales con polvos, líquidos y otras preparaciones inseguras.

Solo úntese un poco de LA PASTA STEARNS en algún alimento que estos animalejos gusten, para que tengan un "banquete." Después de comer sentirán la necesidad de buscar aire libre y agua, y mueren fuera de sus cuevas.

Dos tamaños:
Cajeta de 2 onzas
Cajeta de 15 onzas

Es muy sencillo deshacerse de estas plagas usando

Para evitar imitaciones busquese la firma del Presidente, J. J. KEARNEY en cada cajeta de pasta para ratas y cucarachas.

La Pasta Eléctrica de Stearns

Devolveremos el dinero si no satisface.

(x)

Compañía Cervecera Internacional S. A.

Se avisa por este medio a nuestros clientes e interesados que la Administración y Oficinas de esta Compañía, se han trasladado al tercer piso del Edificio de Quiñones, Empedrado y Aguiar.

1605 — 3 d 14.

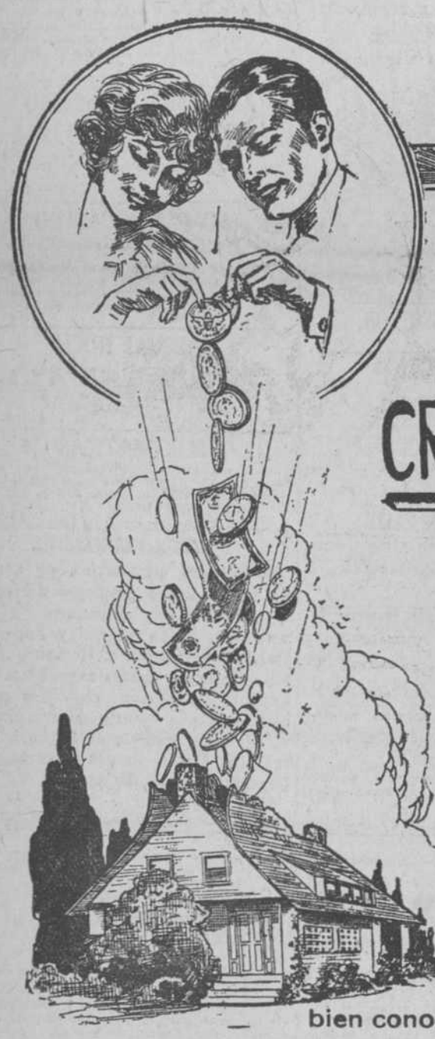

HAGASE RICO
A LA SOMBRA DE LA
CRAVEN·OIL·AND·REFINING·Co

Compañía productora y refinadora de petróleo que muy pronto ha de tener una producción enorme.

LAS ACCIONES

de esta Compañía se están vendiendo actualmente a $1.00, pero todo indica que duplicarán de valor antes del 25 de Marzo, y que llegarán a adquirir un precio fabuloso en poco tiempo.

HOMBRES DE NEGOCIOS

bien conocidos por su seriedad y solvencia moral y material han comprado grandes lotes de acciones. Siga usted el ejemplo de estos financieros, y hágase rico en corto tiempo a la sombra de esta gran compañía petrolera.

INVESTIGUE

la solvencia de la compañía las espléndidas perspectivas que tiene para el porvenir, los nombres de los accionistas de Cuba, y se convertirá usted en uno de ellos en seguida.

GUSTAVO-CARRION
AGENTE-GENERAL
MANZANA·DE·GOMEZ·Nº 524 · TELEFONO·A-9638 · HABANA

GINEBRA AROMATICA DE WOLFE

UNICA LEGITIMA

IMPORTADORES EXCLUSIVOS
EN LA REPUBLICA

MICHAELSEN & PRASSE

Teléfono A-1694. - Obrapía, 18. - Habana

THE "TOP NOTCH" SCOTCH
'KING GEORGE IV.'
WHISKY.

Cerveza: ¡Deme media "Tropical"!