DIARIO DE LA MARINA

20 PAGINAS | EDICION DE LA MAÑANA | 3 CENTAVOS

ACOGIDO A LA FRANQUICIA POSTAL E INSCRIPTO COMO CORRESPONDENCIA DE SEGUNDA CLASE EN LA OFICINA DE CORREOS DE LA HABANA.

AÑO LXXXVII — HABANA, MARTES, 16 DE DICIEMBRE DE 1919.—SAN VALENTIN — NUMERO 350.

Asuntos del día

Libres de preocupaciones, o en camino de estarlo, por lo que se refiere a la provisión de combustible en relación con nuestras necesidades, surge ahora otra dificultad, con vistas al conflicto.

Los obreros de la Federación de la Bahía han decidido reclamar el aumento de un 40 por 100 en los jornales; un cuarenta o un cincuenta, según los términos del acuerdo. Si no se puede acceder a la petición—o a la nueva petición, porque no es la primera, ni la segunda, en el transcurso de algunos meses—peligro inminente de huelga; y si se accede, otra subida de precio en los artículos de consumo, y por lo tanto agravación del malestar ocasionado por la carestía de la vida.

En el segundo supuesto, en el de que se logre el aumento—repitámoslo, el nuevo aumento— con el corolario inevitable del recargo de los precios, porque el consumidor resulta ser siempre, y ello es inevitable, el que paga los vidrios rotos de las luchas entre patronos y obreros, al cabo de algunos meses habrá que acordar otra demanda de elevación de jornales, "porque lo que se gana no basta para vivir" la cual ocasionará, o la huelga o una nueva carestía o ambas cosas; y, como se dice en las clases de matemáticas como remate de ciertas explicaciones, "así sucesivamente."

* * *

Coincide la demanda de la Federación de la Bahía con rumores insistentes acerca de una nueva agitación obrera de carácter general que comprendería a los ferroviarios y a los trabajadores de los ingenios. Y es harto significativo el hecho de que antes de celebrarse la reunión donde se adoptó el acuerdo, se hablara de que los parceres estaban divididos respecto a la decisión, inclinándose unos a escoger un medio (?) por el cual se lograra el abaratamiento de la vida, y otros a proclamar la necesidad de la huelga general, prevaleciendo al fin la petición de aumento de los jornales, quizás como recurso que no excluye sino que más bien prepara los otros objetivos; o el otro, ya que no es difícil advertir que los dos supuestos, aparentemente distintos y uno de ellos formulado con estudiada vaguedad, se reducen a un solo propósito.

Lo cierto es que, a la vez que se acuerda reclamar un aumento considerable de jornal para los obreros de la bahía de la Habana, se tiene noticia de que en Yaguajay los trabajadores de los ingenios han dado un plazo, que espirará el lunes de la próxima semana, para que se acceda a sus reclamaciones, y predominaba ayer en los centros oficiales el criterio de que no se limita a Yaguajay el temor de entorpecimientos en los centrales azucareros.

¿ Coincidencias? ¿ Combinaciones? En cualquiera de los dos supuestos, se impone la necesidad para el poder público de no dejarse sorprender por los acontecimientos.

Gobernar es transigir — dicen unos—Gobernar es resistir—afirman otros.—Las dos fórmulas, a fuerza de ser exclusivas resultan incompletas. Se resiste o se transige, según las circunstancias; pero éstas jamás deben encontrar al poder público desprevenido. Se debe siempre prever para poder siempre dirigir.

* * *

Según un telegrama de la Prensa Asociada que publicamos en este mismo número, el Gobierno de los Estados Unidos ha sugerido a los de la Argentina y el Uruguay la idea de una cooperación entre el Norte y el Sur de América "a fin de contrarrestar el movimiento de los anarquistas y otros agitadores peligrosos y de suprimir la propaganda roja."

Sugestión que—no es posible dudarlo—se habrá hecho también al Gobierno de Cuba.

DICESE QUE FRANCIA Y LA GRAN BRETAÑA ESTAN DE ACUERDO EN QUE ITALIA SE ANEXE A FIUME

NORTE Y SUR AMERICA PARA COMBATIR A LOS AGITADORES.—EL TRIBUNAL SUPREMO AMERICANO Y LOS AFICIONADOS AL ALCOHOL.—EL GENERAL MEDINA Y CINCUENTA HOMBRES PRISIONEROS.—NOTICIA DESMENTIDA.—SOBRE LA LIBERTAD DEL AMERICANO PRISIONERO EN MEJICO.—TEXTO DE LA CONTESTACION ALEMANA A LA ENTENTE.—LA RUSIA SOVIET NO CREE EN LA DIPLOMACIA.—LOS NUEVOS CARDENALES.—NUEVA REFINERIA AMERICANA.—SIR BORDEN Y SU SUCESOR.—PARTE OFICIAL DEL EJERCITO GRIEGO.—LA DEUDA NACIONAL INGLESA, — COMUNISTAS SENTENCIADOS.—LA CONFERENCIA DE LONDRES.—LLOYD GEORGE Y LA CONDUCTA DE O'GRADY.—LOS DESORDENES EN TRINIDAD Y TOBAGO.—LOS FERROVIARIOS INGLESES.—DESORDENES EN EL CAIRO.—LAS RECLAMACIONES CONTRA EL GOBIERNO HAITIANO.— SOBRE LA NACIONALIZACION DE LOS FERROCARRILES AMERICANOS.—EL SECRETARIO BAKER Y EL CANAL DE PANAMA.—GERARD, CANDIDATO PRESIDENCIAL.—LA TRAGICA AVENTURA DE UN JOVEN AMERICANO CON PANCHO VILLA.—UN JEFE INDIO EJECUTADO.—LLOYD GEORGE Y LA AUTONOMIA IRLANDESA.—EL EMBAJADOR INGLES EN WASHINGTON.—LA INTERNACIONALIZACION DE CONSTANTINOPLA.—LAS RELACIONES COMERCIALES ENTRE LA ARGENTINA Y ESTADOS UNIDOS.—LOS ESPECULADORES AMERICANOS Y EL FALLO DEL TRIBUNAL SUPREMO.—LOS FERROCARRILES AMERICANOS Y EL SENADO.—EL MANDO DE SIRIA.—RESTRICCIONES AL CARBON.—CARGOS AL DEPARTAMENTO DE LA GUERRA AMERICANO.—OTRAS NOTICIAS

D'ANNUNZIO VE REALIZADO SU IDEAL

FIUME, Diciembre 15.

Se están haciendo preparativos para la evacuación de Fiume por Gabriele D'Annunzio el poeta-soldado y sus fuerzas y para la ocupación de esa célebre plaza que ha causado tanta sensación por un contigente del ejército regular italiano al mando del general Caviglia, ex-Ministro de la Guerra.

Italia ejercerá la soberanía completa sobre Fiume y todas las estipulaciones del tratado de Londres se llevarán a cabo, bajo los términos de un pacto firmado por el Primer Ministro Nitti y D'Annunzio, según declara el representante en la prensa de D'Annunzio. Francia, la Gran Bretaña e Italia están de acuerdo en que Italia se anexe a Fiume, según se anuncia.

D'Annunzio está preparado para considerar que todas sus ambiciones origen de su hazaña en Fiume se han cumplido y que el acuerdo con el Primer Ministro Nitti garantiza completamente su realización.

El general Caviglia se dice que ya ha llegado a Trieste en camino para Fiume para hacerse cargo de la ciudad a nombre del gobierno italiano

SIR BORDEN ESCOGERA A SU SUCESOR

OTAWA, Diciembre 15.

Al mismo primer ministro Sir Borden se encargará la tarea de escoger a su sucesor en el cargo de primer Ministro canadiense, según se averiguó hoy. Decíase de muy buena fuente que el estado de su salud era tal que tenía forzosamente que retirarse de la vida pública.

LOS NUEVOS CARDENALES

ROMA Diciembre 15.

Siete nuevos cardenales fueron creados durante el consistorio secreto celebrado hoy, en el cual el Papa Benedicto XV pronunció una alocución.

Son los siguientes:

Monseñor Valfredi Bouzo, ex-nuncio de Viena.

Monseñor Camessi, e-Patriarca de Jerusalén.

Monseñor Sili, Vice Chambelan de la Iglesia.

Monseñor Soldevilla y Romero, Arzobispo de Zaragoza.

Monseñor Kakowski, Arzobispo de Varsovia.

Monseñor Dalbor, Arzobispo de Posen.

También se anunció que se había conferido el cardenalato a Monseñor Baran, Arzobispo de Breslau, reservado in Petto en el consistorio de 1916.

TEXTO DE LA CONTESTACION DE ALEMANIA A LA ENTENTE

PARIS, Diciembre 15.

La nota alemana en contestación a la Entente, entregada a Paul Butasta, secretario de la Conferencia de la Paz, hoy, dice:

"El gobierno alemán desea disipar la mala inteligencia de que, debido a una ausencia momentánea de los delegados americanos de la Comisión preceptuada por el tratado de paz, Alemania solicitó modificaciones en el tratado respecto a la extradición de las personas acusadas de actos contrarios a la ley militar y de lo relativo a la repatriación de los prisioneros.

"El gobierno alemán antes de recibir la Nota de los aliados ya había explicado los motivos por los cuales parecía necesario modificar las condiciones para ejecución de esas cláusulas; pero el gobierno alemán nunca hizo depender su asentimiento al cumplimiento del tratado de paz de una previa solución de ese asunto.

"El gobierno alemán mantiene su opinión de que el mejor medio de llegar a una solución del incidente de Scapa Flow, hubiera sido someter el caso al arbitraje internacional de la Haya. Semejante medida no hubiera demorado el cumplimiento del tratado ni la firma del protocolo así modificado. Deseoso, sin embargo, de hacer todo lo posible para el pronto restablecimiento de la paz el gobierno alemán se declara dispuesto a introducir las reparaciones de daños causados a los gobiernos aliados y asociados por la destrucción de los bacos .

"Pero el gobierno alemán no puede efectuar dichas reparaciones de la manera pedida por el protocolo de lo. de Noviembre, porque la ejecución de las demandas formuladas en este protocolo, comprometería irremediablemente la vida económica de Alemania y haría también imposible el cumplimientos de otras enormes obligaciones que el mismo tratado impone a la nación alemana. El gobierno alemán formulará por conducto de sus expertos detalladas y positivas proposiciones para un sistema de reparaciones, que aunque imponga una nueva carga a Alemania en su situación actual no es del todo incompatible con el progreso de la nación".

LA RUSIA SOVIET NO CREE EN LA DIPLOMACIA

LONDRES, Diciembre 15.

La Rusia Soviet dice un inalámbrico de Moscow recibido aquí hoy "no puede alcanzar la paz diplomaticamente, sino exclusivamente por la fuerza de los ejércitos rojos.

PARTE OFICIAL DEL EJERCITO GRIEGO

SALONICA, Diciembre 14.

El parte expedido aquí hoy por el cuartel general del Ejército Griego anunciaba tiroteos intermitentes en Asia Menor.

Nuestra posición en las inmediaciones de Bazardjik fué atacada por fuerzas irregulares turcas, que fueron rechazadas con ataques de Infantería y el fuego de la Artillería, agrega el parte.

LA DEUDA NACIONAL INGLESA

LONDRES, Diciembre 15.

J. Autin Chamberlain, Ministro de Hacienda declaró hoy en la Cámara de los Comunes que hasta donde podía preverse, el más alto de la deuda nacional se destacaría en el curso de un mes o seis semanas. Dijo que esperaba después efectuar una reducción gradual de la deuda inglesa.

COMUNISTAS SENTENCIADOS

BUDAPEST, Diciembre 12. (Viernes).

La sentencia de los comunistas recientemente convictos de crímenes cometidos durante la dictadura de Bela Khun fué dictada hoy. Catorce fueron sentenciados a morir en la horca, uno a reclusión perpetua, y un número considerable a trabajos forzados por varios períodos de tiempo.

LA CONFERENCIA DE LONDRES

LONDRES, Diciembre 15.

Las discusiones referentes a la concertación de la paz con Turquía y Hungría y a la cuestión del Adriático fueron uno de los rasgos salientes de la reciente conferencia de la calle de Downing según dijo el Primer Ministro Lloyd George hoy a la Cámara de los Comunes. Las futuras sesiones de la Conferencia de la paz y las ratificaciones de los tratados y ejecución de sus cláusulas se discutieron también.

La situación económica y finaciera se examinó detalladamente, y a fin de remediar la situación del cambio, que es perjudicial a las dos naciones la Gran Bretaña había acordado permitir que se emitiese un empréstito francés en Inglaterra.

La situación rusa fué objeto de una extensa consideración. Sobre todos los puntos los aliados estuvieron de completo acuerdo, dijo el primer Ministro y las conferencias se reanudarán dentro de poco, o cuando sean convenientemente para todas las naciones aliadas.

PARIS, Diciembre 15.

Una versión de los resultados de las conferencias celebradas en Londres entre el Primer Ministro Lloyd George, el Primer Ministro de Estado de Italia Scialoia y otros, versión que procede de fuente autorizada dice que las cuestiones turcas, rusas y del Adriático se pospusieron con el objeto de obtener la cooperación de los Estados Unidos que se necesita para su solución reinando la confianza entre los conferenciantes en que los acontecimientos llegarían a sumir una forma que hiciese posible semejante cooperación.

En lo que atañe a las relaciones entre Francia y la Gran Bretaña se considera que mientras esté pendiente la acción final de los Estados Unidos sobre el pacto fran-americano se re-

Continúa en la DOCE, columna 1a.

EL PROBLEMA AZUCARERO EN EL CONGRESO AMERICANO

WASHINGTO, diciembre 15.

El completo control por el gobierno de los precios y la distribución del azúcar es necesario para proteger a las familias contra los traficantes aprovechados que medran con la situación, según declararon algunos miembros del Congreso ante la comisión agrícola de la Cámara. Al mismo tiempo George A. Seabriskie, Presidente de la Junta de Nivelación Azucarera advirtió a la comisión que la continuación de la Junta sería inútil si no se le daba el control sobre los precios y la distribución. Estas facultades, indicó el Presidente Seabriskie en un telegrama a la comisión no están comprendidas en el proyecto de ley pendiente.

Durante los primeros diez meses de este año 1.250.000,000 de libras de azúcar se han exportado de este país, dijo el representante Dallinger, republicano, citando a la Junta de Nivelación como autoridad para estos datos. La única oposición general al proyecto de ley fué la del representante Martin, demócrata, de Louisiana, quien declaró que era "innecesario" echó la culpa al Congreso por la escasez y también atribuyó la situación a las recientes huelgas de estibadores, que demoraron y dificultaron el transporte y la entrega del artículo.

EL PADRE CELESTINO RIVERO

Ayer llegó, procedente de España, a donde fué en busca de descanso y para reponer su salud un tanto quebrantada, el Reverendo P. Celestino Rivero, Párroco del Pilar.

Fueron a recibirle, tan pronto el trasatlántico "Manuel Calvo" anció, buen número de amigos. Y por cierto que el recibimiento no pudo ser todo lo alegre que se merecía el recién llegado, a quien tanto se estima, por que al pisar nuevamente tierra cubana una sombra de tristeza nubló su semblante al evocar el recuerdo de su hermano, nuestro querido don Nicolás desaparecido mientras estuvo ausente aquél.

Sea bien venido el Rdo. P. Celestino Rivero. Vuelva en buenhora a desempeñar sus funciones en la Parroquia del Pilar. Mucho celebramos que se haya repuesto su salud, y mucho nos alegramos de tenerle a nuestro lado; junto a los que tanto le queremos y le consideramos como un amigo entrañable.

OMISION INVOLUNTARIA

Al reseñar la Sesión de constitución del Consejo Nacional del "Liceo de la Raza",omitimos involuntariamente el nombre del bizarro general y culto periodista don M. A. Díaz, cosa que lamentamos doblemente por tratarse de uno de los más esforzados paladines con que cuenta la naciente institución del "Liceo de la Raza." El notable escritor figura como Vocal en el Consejo recientemente constituído y esperamos que dadas sus grandes iniciativas sea provechosísima a la noble causa que tanto engrandecerá a los pueblos Ibero Americanos.

A CONSECUENCIA DEL LOCKOUT TREINTA MIL PERSONAS ESTAN SIN TRABAJO EN MADRID

LA REINA VICTORIA EN PARIS.—LA TERCERA SEMANA DEL LOCKOUT EN BARCELONA.—LOS SOCIALISTAS RECHAZAN LA IDEA DE UNA COALICION CON EL GOBIERNO.—NUEVO MINISTRO DE ABASTECIMIENTOS.—OTRAS NOTICIAS

COLISION ENTRE MAURISTAS Y VENDEDORES DE PERIODICO.

MADRID, Diciembre 16.

En la Gran Vía, varios jóvenes mauristas continuaron la venta del diario "La Acción." Los vendedores sindicados insultaron a los jóvenes mauristas, originándose una colisón a tiros. El hecho produjo enorme alarma.

LOS PROBLEMAS SOCIALES

MADRID, Diciembre 16.

Los diarios estudian la situación de Madrid con respecto a la cuestión social y consideran el "lock out" patronal como medida peligrosa, que viene a agravar el problema.

Dicen que ahora no puede atribuirse el conflicto a intransigencia de los obreros, ya que se ha puesto de manifiesto que obedece a una maniobra política de los patronos barceloneses.

Agrega que las luchas encontradas entre el capital y el trabajo hacen temer serios trastornos y excitan al Gobierno a que intervengan rápidamente e imponga la prudencia y la justicia.

LOS DIRECTORES OBREROS RECHAZAN LAS RESPONSABILIDADES.

MADRID, Diciembre 16.

Se reunieron en la Casa del Pueblo los Presidentes de las sociedades obreras afectadas por el lock out patronal del ramo de construcción.

Los reunidos estudiaron la situación y acordaron hacerle frente.

También acordaron dirigir un manifiesto al país declinando en los patronos y en las autoridades todas las responsabilidades.

Además recomiendan a los obreros serenidad hasta que se solucione el conflicto.

EL CONGRESO SOCIALISTA

MADRID, Diciembre 16.

El Congreso Socialista aprobó un dictamen contrario a toda clase de alianzas con los partidos políticos.

Además se eligió el siguiente comité ejecutivo:

Presidente: Pablo Iglesias.
Vicepresidente: Besteiro.
Secretario-tesorero: Anguiano.

LA TERCERA SEMANA DEL LOCK OUT EN BARCELONA

BARCELONA, Diciembre 15. (Por la Prensa Asociada).

Esta es la tercera semana del lock out y ambas partes parecen estar determinadas a combatir hasta el fin. Mientras tanto el comercio y la industria están sufriendo enormes pérdidas. Todas las fábricas están ociosas en la provincia. Casi diariamente se colocan bombas explosivas en diferentes partes de la ciudad. Una estalló en una ventana de la planta baja del nuevo Hotel Riz. Hasta aquí los daños materiales sólo han sido de poca monta.

LOS SOCIALISTAS NO SE COLIGARAN CON LOS PARTIDOS POLITICOS

MADRID, Domingo, Diciembre 14. (Por la Prensa Asociada).

El Congreso Socialista que aquí se halla reunido ha resuelto rechazar la idea de una coalición electoral con cualquiera de los partidos políticos existentes. He ha nombrado una comisión por los socialistas con el señor Agresía de Presidente y el señor Besteiro de vicepresidente.

TREINTA MIL PERSONA SIN TRABAJO EN MADRID

MADRID, Diciembre 15. (Por la Prensa Asociada).

Treinta mil personas están sin trabajo en Madrid hoy a consecuencia del lock out. Las autoridades están dando pasos para impedir las perturbaciones. Los empleados de los tranvías se declararán en huelga mañana.

El Ministerio de la Gobernación interrogado respecto a la declaración de la ley marcial contestó que el gobierno no había llegado a esa decisión. El gabinete se dedicó hoy a discutir la situación.

NUEVO MINISTRO DE ABASTECIMIENTOS

MADRID, Diciembre 15. (Por la Prensa Asociada).

El señor Francisco, Ingeniero, ha sido nombrado Ministro de Abastecimientos.

LA REINA VICTORIA A PARIS

LONDRES, Diciembre 15. (Por la Prensa Asociada).

La Reina Victoria de España y su hijo el Príncipe Jaime a quien se practicó una operación aquí, salieron hoy para París, donde pasarán unos cuantos días antes de dirigirse a Madrid.

LA REINA VICTORIA DE ESPAÑA LLEGO A PARIS

PARIS, Diciembre 15 (Por la Prensa Asociada).

La Reina Victoria de España llegó aquí esta noche en tren especial.

La Reina fué recibida por un representante del Presidente Poincaré y otras autoridades, siendo aclamada por las multitudes que se habían reunido frente a la Estación. Comerá en la Embajada española mañana y asistirá a una función de gala de la ópera por la noche.

LA APELACION DEL DOCTOR ALFREDO ZAYAS, ANTE EL TRIBUNAL SUPREMO

Comenzó ayer la celebración, ante el Tribunal en Pleno del Supremo, de la vista de la apelación establecida por el doctor Alfredo Zayas, contra el fallo dictado recientemente por la Junta Central Electoral que reconoció la legalidad de a Asamblea Liberal que preside el general Faustino Guerra.

Numeroso público concurrió desde bien temprano, estacionándose en las afueras del Supremo y llenando los pasillos de nuestro más alto tribunal de Justicia.

A las tres y media p. m. fué declarada abierta la sesión en la Sala donde se celebran estos debates, que es la de lo Civil y de lo Contencioso Administrativo.

Ocupó la presidencia el doctor José A. del Cueto, siendo compuesto el resto del Tribunal por el Presidente de la Sala de lo Civil doctor Octavio Giberga y por los magistrados de las Salas de lo Civil y de lo Criminal señores José Figueredo Milanés, José L. Travieso, Joaquín J. Demestre, Emilio Ferrer y Picabia, José V. Tapia, Juan Gutiérrez Quirós, Juan Manuel Menocal, Juan Federico Edelman y Eduardo Azcárate y Fesser.

Actúa de Secretario el doctor Pascual de Rojas.

El general Faustino Guerra (una de las partes en el debatido problema) ocupó un sitio cerca de su Letrado director el doctor Enrique Roig.

Poco antes de comenzar a hablar el doctor Zayas presentó ante el Tribunal unas pruebas testificales, adicionales al recurso, que fué declarada su admisión sin lugar por la referida Sala.

Acto continuo le fué concedida la palabra al doctor Zayas, quien estuvo informando media hora solamente.

Se refirió el Letrado a su carácter de recurrente del acuerdo con el párrafo o apartado cuarto del artículo 280 del Código Electoral, manifestando que al apelar contra la parte dispositiva del fallo de referencia de la Junta Central Electoral, o hacía por inconformidad con casi todos los Considerandos que sirven de fundamento al fallo de la citada Junta.

Se refirió en particular al Considerando sexto del fallo de la Central y, sobre todo, en lo que reza dicho Considerando respecto al acta e la sesión del Ejecutivo deel Partido Liberal, celebrada en su propio bufete el día ocho de abril del corriente año, en la cual se acordó citar para el día diez de mayo a la Asamblea Nacional del Partido Liberal para hacer las postulaciones Presidenciales para las próximas elecciones generales; y esa acta que obra a fojas cinco,—dice—de la prueba documental no puede tomarse en consideración, ya que no está de acuerdo con la que él, como Presidente del Partido tiene en su poder.

Manifestó que no existiendo el día ocho de abril disidencia alguna en el seno del Partido Liberal, no podía el Secretario señor Ramón Guerra traer a la prueba documental un acta en la cual había una coletill que decía: "y no podrá ser transferida". Se refiere a la sesión del diez de mayo.

Hace algunas consideraciones sobre la validez de esa acta, siendo interrumpido por la campanilla Presidencial que suspendió el acto por ser las cuatro p. m., hora reglamentaria.

Continuará hoy, a la una de la tarde.

EL BANCO DE LA ASOCIACION DE HACENDADOS Y COLONOS

EL 29 DEL ACTUAL SE DESIGNARAN LAS PERSONAS QUE HAN DE PONERSE AL FRENTE DE ESTA INSTITUCION

El Presidente de la Sección de Bancos y Almacenes ha publicado la siguiente circular:

"Constituido el Banco de la Asociación de Hacendados y Colonos, por escritura otorgada ante el Notario de esta Ciudad, señor José Antonio Dowling en el mes de Octubre próximo pasado, esta Sección encargada concretamente de organizar cuanto al mismo se refiere, desea ofrecer a los señores Hacendados y Colonos la oportunidad de que intervengan en la designación de las personas que han de estar al frente de este Instituto de crédito, con tanto mayor motivo cuanto que de la honorabilidad, solvencia y representación industrial y social de esas designaciones ha de depender en forma decisiva, el éxito de esta gran Institución que está llamada, si se le presta el calor que a todos interesa prestarle, a rendir tan importantes servicios a la industria azucarera cubana.

Con tal objeto, tengo el gusto de citar a usted para la Junta que habrá de celebrarse en el local de la Asociación, Edificio Barraqué, segundo piso, el día 29 del actual a las tres p. m., complaciéndome en acompañarle un ejemplar de los Estatutos de dicho Banco para que usted los conozca en su integridad.

De usted muy atentamente,

Ignacio Pla, Presidente de la Sección."

La importancia de la reunión convocada no es preciso encarecerla. Estos pasos formales y efectivos han de ser bien vistos por el país en general.

SOBRE LAS HUELGAS EN LOS CENTRALES

PETICIONES RE LOS TRABAJADORES EN EL NARCISA Y EL VICTORIA.— NO HAN SALIDO TROPAS PARA EL INTERIOR

El Gobernador de las Villas se entrevistó ayer con los Secretarios de Gobernación y de la Presidencia, cambiando impresiones acerca de cierta propaganda que se viene haciendo con objeto de entorpecer la zafra por medio de huelgas en los centrales.

El señor Gobernador informó especialmente a los citados funcionarios, de ciertas peticiones presentadas por los trabajadores de los ingenios de aquella provincia.

En el "Narcisa" y en el "Victoria", ubicados en la zona de Yaguajay, los obreros han accedido a esperar hasta el próximo lunes la solución a sus demandas, sin que hayan por tanto suspendido los trabajos como publicaba ayer un diario de la tarde. Tales fueron los informes que sobre este asunto nos facilitó el señor Subsecretario de Gobernación.

En cuanto a la salida de un batallón de infantería del Campamento de Columbia para el interior, es noticia que carece de fundamento, según el Estado Mayor General del Ejército.

EN EL SENADO

A las cinco menos cuarto empezó la sesión.

Presidió el señor Manuel María Coronado y actuaron de secretarios los señores Osuna y Ajuria.

Asistieron los señores Figueroa, Maza, Morales, orriente, Vera Verdura, Gonzalo Pérez, Jones, Rodríguez Fuentes, Goicoechea, Yero Sagol, Rivero, Castillo y Gómez.

EL ACTA

Se leyó y aprobó el acta de la sesión anterior.

MENSAJES

Leyéronse mensajes de la Cámara dando cuenta de los proyectos presentados y de los aprobados.

PROYECTO DE RESOLUCION

El señor Coronado presentó un proyecto de resolución declarando el receso desde el día 19 del corriente hasta el 19 del próximo enero.

Presentó el doctor Maza una enmienda fijando el día 17 para iniciar el receso.

Propone el señor Osuna que se acordáse terminar el receso el segundo lunes de Enero. Se aprobó la enmienda del doctor Maza y Artola y queda establecido que empezará el receso el día 17 y terminará el 19 de Enero.

DICTAMENES

Leyóse el dictamen de la Comisión de Hacienda y Presupuestos favorable al proyecto de ley concediendo un crédito de diez mil pesos para adquirir 6.000 ejemplares de la obra de Carbonell y Santovenia sobre la revolución de Febrero del 94.

Se leyeron los dictámenes de la Comisión de Hacienda y Obras Públicas concediendo 25 mil pesos para la estatua del general Ramón L. Bonachea.

Alterada la orden del día a solicitud del doctor Vidal Morales, se leyó también el dictamen de la Comisión de Hacienda al proyecto de ley concediendo pensión a la señorita Rita Planas.

El doctor Maza pidió la documentación sobre las pensiones y mientras se tramitaba la mesa acordó celebrar sesión secreta para tratar de los nombramientos de los señores Carlos Bauzá, para Vicecónsul de Aguadilla, Puerto Rico; Ramón Bussols, Cónsul de segunda clase en Vigo; Manuel F. Calvo, Secretario de segunda en Lisboa; Plácido Domínguez, Cónsul de primera clase en Kobe, Japón; Santos González, Cónsul de segunda clase en Pensacola; Francisco Sánchez, Cánsul de segunda clase en Bhirmingham; José A. Ramos, Cónsul de segunda clase en New York; Leonardo Bravo, Cónsul de segunda clase en Halifax; Fafal Cerviño, Cónsul de primera clase en el Havre; Fernando Bridat, Vicecónsul en la Paz, Bolivia; Alberto F. Hevia, Cónsul de primera clase en Boston; Luis M. Preval, Vicecónsul de Noruega en Santiago de Cuba; Hermenegildo Hurtado, cónsul honorario de Cuba en Las Palmas, Gran Canaria.

Miguel Caballero Valdés, Cónsul honorario en Miami; Julio Ortiz, Cónsul de Bélgica en Matanzas; Narciso Fernández Tauler, Vicecónsul de Noruega en Guantánamo; y de las autoricaciones para usar condecoraciones: al doctor Cosme de la Torriente, para la Gran Cruz de la Corona de Italia y la Gran Cruz del Cristo de Portugal; al señor Rafael Martínez Ortiz para la Legión de Honor con el grado de Comendador de la República Francesa; al doctor F. Zayas, para la Gran Cruz de la Orden de la Corona de Bélgica, y al señor Juan Manuel Planas para Caballero de la Orden de Leopoldo II de Bélgica.

Reanudada la sesión públicaSe.G

Reanudóse la sesión pública para tratar de las pensiones. Fueron aprobados los proyectos concediendo pensiones a las señoritas Rita Planas y Josefina González. El doctor Maza y Artola pronunció un extenso discurso combatiendo las pensiones al tratarse de la de la señorita Rita Planas; y éste fué aprobado por catorce votos contra uno. Sostenía el doctor Maza que se iba, al aprobar la pensión, contra un acuerdo anterior.

Al tratar de la pensión de la señora Florencia Zamora Viuda de Sardiñas se advirtió que no había quorum y se suspendió la sesión.

CAMARA DE REPRESENTANTES

A las tres de la tarde comenzó la sesión ayer, notándose que desde temprano concurrieron muchos representantes.

Abierta la sesión por el señor Verdeja, que actuaba de Presidente y de Secretario los señores Soto Izquierdo y Arturo Betancourt, se dió lectura a un mensaje del Ejecutivo recomendando se modificase la ley del Censo referente a los registros de afiliados, a varias comunicaciones del Senado y a las proposiciones de ley.

Se promovió un pequeño debate con motivo de una solicitud de datos del señor Vázquez Pello y se pasó a tratar de una suspensión de preceptos reglamentarios presentada por el señor Mencía referente a discutir con urgencia el dictamen de la Comisión Mixto del Congreso, sobre el haber de los Catedráticos de los Institutos Provinciales, lo que dió lugar a que se rompiera el quorum levantándose por ese motivo la sesión a las cuatro y veinte minutos p. m.

En el salón de recibo de la planta baja de la Cámara, se exhibieron unas películas comerciales, para lo que habían sido invitados expresamente los señores representantes.

EL PROBLEMA DEL CARBON

En los Centros oficiales se tienen noticias de estarse preparando en los Estados Unidos nuevos embarques de carbón con destino a esta isla.

Además de las siete mil toneladas que anunciamos en su oportunidad, de las que tres mil quinientas eran para la Habana y tres mil quinientas para Santiago de Cuba, se encuentran ya en camino otras siete mil toneladas de las cuales 1500 vienen con destino a Sagua y el resto o sean 5.500 toneladas para la Habana.

De ambos cargamentos se incautará la Secretaría de Agricultura, para ser distribuidos en forma equitativa, entre las distintas industrias y los servicios públicos.

Ayer el Subsecretario de Agricultura doctor Carlos Armenteros nos informó que en las primeras horas de la mañana había comenzado a autorizar el suministro de carbón a las casas de huéspedes, hoteles, fondas, tienes de lavado y otros establecimientos, después de haber dejado debidamente atendidos todos los servicios públicos.

También concedió autorización para suministrar carbón a varios buques costeros y vapores de travesía de bandera extranjera que conducen inmigrantes.

Los pensionados del Ayuntamiento en la Casa de Beneficencia Léase en la pág. 13

Véase la entrevista celebrada con Blasco Ibáñez por el Dr. Frau Marsal, en la página española, primera plana de la segunda sección.

PAGINA MERCANTIL

BANCO DE LA LIBERTAD

AGUIAR, 86.

Cuentas Corrientes, Ahorros, Pagos por Cable, Cartas de Crédito y Operaciones de Banca en General.

TELEFONOS A-8940 y A-7400.

CAPITAL PAGADO; $500.000.00.

ALQUILAMOS DEPARTAMENTOS PARA OFICINA.

MENDOZA Y Co.

BANQUEROS

El hecho de ser esta la única casa Cubana con puesto en la Bolsa de Valores de Nueva York (NEW YORK STOCK EXCHANGE,) nos coloca en posición ventajosísima para la ejecución de órdenes de compra y venta de valores. Especialidad en inversiones de primera clase para rentistas.

ACEPTAMOS CUENTAS A MARGEN.

PIDANOS COTIZACIONES ANTES DE VENDER SUS BONOS DE LA LIBERTAD

Obispo 63. Teléfonos: A-5957. A-9624. A-2416.

BOLSA DE NEW YORK

COTIZACIONES

DICIEMBRE 14

	Abre	Cierre
Artículos y tabacos:		
Amer. Beet Sugar.	93⅝	91½
Cuban Amer. Sugar.	51⅛	50⅝
Cuba Cane Sugar com.		85¼
Cuba Cane Sugar pref.	91⅞	91
Punta Alegre Sugar.	96⅞	95
American Sumatra com.		
General Cigar.		
Cigar Stores.		
Tobaco Products.		178¾
Lorrilard.		
Amer. Tobacco Securits.		
Manatí Sugar.		
Petróleo y Gas:		
California Petroleum.		42½
Mexican Petroleum.	192	188½
Oriental Oil Consolidt.	43⅞	41¾
Ohio Cities Gas.	48⅝	47¾
People's Gas.		34
Consolidated Gas.	82⅝	83¾
The Texas Co.		95⅞
Royal Dutch.		19
Pierce Oil.		
Pan American Petroleo.		
Cobres y aceros:		
Anaconda Copper.	56½	56
Chino Copper.	34	34½
Inspiration Copper.	49¾	49½
Kennecott Copper.	28¼	28
Ray Consolid Copper.	19⅝	19⅝
Bethlehem Steel B.	92	91⅛
Crucible Steel.	209	202
Lackawanna Steel.	85	83½
Midvale com.	48¼	48
Repub. Iron and Steel.	105½	105¾
U. S. Steel com.	103⅛	102⅝
International Nickel.		21
Utah Copper.	60	69⅛
Funda. Equipos. Motores:		
American Can.	54⅝	54
Amer. Smelting and Ref.	85½	84¾
Amer. Car and Foundry.	136	134½
American Locomitve.	92¾	91
Baldwin Locomotive.	104¼	103⅝
General Motors.	323	317½
Westinghouse Electric	53⅛	52⅞
Studebaker.	104¾	104
Allis Chalmers.		
Pierce Arrow Motor.		74½
Wilys Overland.		29
Ferroviarios:		
Chi., Mil and St. Paul pref.	50	50
Chi., Mil and St. Paul com.		
Interb. Consolid com.	3¾	4¼
Interb. Consolid pref.	12½	14¾
Canadian Pacific.	132	132
Lehigh Valley.	41¾	41¼
Missouri Pacif certif.	24¾	23¾
N. Y. Central.	67¾	68¼
St. Louis S. Francisco.	16	15¼
Reading com.	75⅞	74⅞
Southern Pacific.	100	99¾
Southern Railway com.	21⅜	21
Union Pacific	121¾	122
Philadelphia.	35¾	35¾
Baltimore and Ohio.		29⅛
Chesapeake and Ohio.		52¾
Pere Marquette.		
Industriales		
Virginia Carolina Chem.		
Central Leather.	93	
Corn Products.	85¾	82
U. S. Food Products Co.	79¼	75¼
U. S. Indust. Alcohol.	103¾	102
Amer. Hide and Leather.		
Keystone Tire and Rubber.	44	43¼
Goodrich Rubber Co.		
U. S. Rubber.		121¾
Cia Swift Inter.		58
Liby, Mc Neil and Liby.		31
Swift and Co.		133
International Paper Co.		75½
Loft Incorporated.	23½	23¾
Amer. W. Paper pref.		
National Leather.		18
Fisk Tire.	41¼	40½
United Fruit.		
Marítimos:		
Intern. Merc. Mr. pref.	104⅛	103¼
Idem idem comunes.	48¾	47½

MERCADO FINANCIERO

(Cable recibidos por nuestro hilo directo.)

Valores.

NEW YORK, diciembre 15. (Por la Prensa Asociada.)

Los movimientos de los precios durante la inconexa sesión de hoy fueron por lo general descendentes, a pesar de una nueva moderada mejora en la situación del cambio internacional y de señales más halagüeñas en las condiciones industriales del país. Estas condiciones fueron contrarrestadas por la mayor tirantez del dinero, debida principalmente a los grandes traspasos de los fondos de los bancos con motivo del pago de los impuestos federales sobre las rentas, y el fallo del Tribunal Supremo de los Estados Unidos confirmando la validez de la prohibición de tiempo de guerra.

Las noticias generales recibidas desde que terminó la semana anterior se referían a la demanda constante de mercancías en los principales centros de negocios las variables ganancias del tonelaje en los principales terminales de los ferrocarriles y los planes de los banqueros americanos para formular un programa industrial extranjero comprensivo.

La paralización en el Congreso en lo relativo al inmediato porvenir de los sistemas de transporte se reflejó nuevamente en la pesadez de las ferrocarriles, mientras que los últimos aspectos de la situación mejicana explicaban la reacción entre las petroleras.

Este último grupo, junto con las de motores y sus subsidiarias, equipos, marítimas, y emisiones afiliadas bajaron de tres a ocho puntos, pero se reanimaron en las transacciones finales, al ofrecerse las ofertas de dinero que bajaron desde nueve por ciento hasta el seis, anotándose unas cuantas prominentes ganancias moderadas a la hora irreguiar del cierre. Las ventas ascendieron a 900.000 acciones.

Las transacciones con los bonos fueron inusitadamente extensas, pero irregulares en cuanto a las emisiones de la Libertad, de la Victoria y las extranjeras. Las ventas totales, valor a la par, ascendieron a $30.450.000

Los viejos Bonos de los Estados Unidos no sufrieron alteración en la venta.

Azúcares.

NEW YORK, diciembre 15. (Por la Prensa Asociada.)

No hubo nada nuevo en la situación local del azúcar crudo y estando confusos todavía los compradores en lo relativo al control del gobierno no se anunciaron nuevos negocios. Los tenedores, sin embargo, parecían estar un poco más dispuestos a vender, con embarque para la segunda mitad de Enero a 10 centavos y se creía que se aceptarían las ofertas hasta de nueve tres cuartos centavos, mientras que el embarque de febrero a marzo se ofrecía a nueve centavos y el embarque posterior a 8 7|8 centavos, todo libre a bordo en Cuba.

El primer lote de azúcar de la nueva zafra llegó a una refinería local, consistiendo de doce mil sacos. Por lo demás, nada nuevo hubo en la situación, revelando todavía los compradores la ansiedad de proveerse, aunque encontraban muy poco a mano.

Los precios para la pasada cosecha no se alteraron, rigiendo el de nueve centavos para el granulado fino.

MERCADO DEL DINERO

NEW YORK, diciembre 15. (Por la Prensa Asociada).

Papel mercantil: 5 3|4 a 6.
Libras esterlinas:
60 días, letras, 3.69 1|2.
Comercial, 60 días, letras sobre bancos 3.69 1|8.
Comercial, 60 días, letras, 3.68 5|8.
Demanda, 3.73 5|8.
Cable: 3.74 3|8.
Francos:
Demanda: 10.99.
Cable: 10.97.
Florines:
Demanda: 37 3|8.
Cable: 37 3|4.
Lira:
Demanda: 13.45.
Cable: 13.40.
Marcos:
Demanda: 2.08.
Cable: 2.10.
Plata en barras: 133.
Peso mejicano: 101 1|2.

Los bonos del gobierno estuvieron irregulares; los ferroviarios, irregulares.

Préstamos a plazos, fuertes; 60 días, 90 días y 6 meses, 7.

Ofertas de dinero fuertes; la más alta, 9, la más baja, 6; promedio, 9; cierre, 6; ofertas, 7; último préstamo, 6; aceptaciones de los bancos, 4.5|8.

Las esterlinas reaccionaron más de un centavo desde su alto nivel más tarde, consignándose las siguientes cotizaciones:

Esterlinas, 60 días, letras, 3.68.
Comercial, 60 días, letras obre bancos: 3.68.
Comercial, 60 días, letras, 3.67 1|2.
Demanda, 3.72 1|2.
Cable: 3.73 1|4.

BOLSA DE LONDRES

LONDRES, diciembre 15. (Por la Prensa Asociada.)

Consolidados, 51.
Unidos, 86.

Atención Ganaderos y Hacendados

EN LA FINCA "LA VENTA" ESTACION DE CONTRAMAESTRE. ORIENTE.

TENGO

ganado peli-fino, raza de Puerto Rico propios para bueyes de tres y cuatro años; novillas, peli-finas, raza de Puerto Rico, propias para la crianza. Ejemplares escojidos para Padrote.

GANADO DE COLOMBIA

para bueyes y vacas lecheras, colombianas, novillos colombianos para mejora, de Cartagena, Coveña y Zispata

GANADO VENEZOLANO

para bueyes de Guanta y Puerto Cabello.

Puedo entregar cargamentos completos de ganado para hierba de Colombia y Puerto Cabello en cualquier puerto de la costa sur de Cuba.

Para más informes, diríjanse a J. F. Ferrer. Lucía alta, 8, Santiago de Cuba.

Bolsa de New York

PRENSA ASOCIADA

Diciembre 15

Acciones	879.800
Bonos	29.580.000

BOLSA DE PARIS

PARIS, diciembre 15. (Por la Prensa Asociada.)

Los precios estuvieron firmes hoy en la Bolsa

La Renta del 3 por 100 se cotizó a 61 francos.

El cambio sobre Londres a 40 francos 75 céntimos.

Empréstito del 5 por 100 a 88 francos y 10 céntimos.

El peso americano se cotizó a 11 francos 13 1|2 céntimos

Cotización de los Bonos de la Libertad

NEW YORP, diciembre 15. (Por la Prensa Asociada.)

Los últimos precios de los Bonos de la Libertad fueron los siguientes:

Los primeros del cuatro por ciento, 99.14.

Los del tres y medio por ciento a 93.58.

Los segundos del cuatro por 100 a 91.52.

Los primeros del cuatro y 1|4 por 100 a 92.80.

Los segundos del cuatro y 1|4 por 100 a 91.86.

Los terceros del cuatro y 1|4 por 100 a 93.88.

Los cuartos del cuatro y 1|4 por 100 a 91 72.

DINERO AL 1 por 100

BANCO DE PRESTAMOS SOBRE JOYERIA

Consulado, 111. Teléf. A-9982

Bonos de la Victoria de 3 3|4 por 100, a 98.94.

Victoria, 4 3|4 por 100 a 98.90.

MERCADO DE VALORES

Abrió ayer este mercado quieto pero sostenido, dentro de las cotizaciones del cierre anterior, manteniéndose el interés en las acciones de la Compañía Licorera y Manufacturera Nacional.

Se vendieron en la pertura cien acciones de los Ferrocarriles Unidos a 89 7|8. Más tarde se cotizaron de 89 3|4 a 90 1|4, cerrando sin variación.

Las preferidas de la Compañía Licorera abrieron a 59 3|4 vendiéndose después a este precio cien acciones. Sucesivamente se vendieron otras cien a 59 7|8 y cerraron firmes de 59 3|4 a 60.

Las comunes de esta Compañía abrieron pagando a 20 1|4, vendiéndose a este precio cincuenta acciones. Más tarde volvió a operarse a 20 1|4 y al cerrar se vendieron cien acciones a 20, quedando de 20 a 20 1|8.

Las acciones del Banco Español abrieron a 106 3|8 compradores, vendiéndose a este precio cien y al cerrar continuaban solicitadas a 106 3|8 y se ofrecían a 107 1|2.

Las preferidas de la Compañía Manufacturera Nacional abrieron firmes, de 75 1|4 a 78, subiendo después a 75 1|2, sin que se ofreciera papel en venta de este límite.

En comunes de esta Compañía es operó a 51 1|4 en 50 acciones. Al cerrar se vendieron otras cien acciones también a 51 1|4, tipo éste al que continuaban pagando, ofreciéndose entonces a 53.

Se vendieron $5.000 de Obligaciones de la Compañía Manufacturera Nacional a 98. No variaron las acciones del Havana Electric ni las del Teléfono.

Las Navieras, comunes, permanecieron firmes, de 77 1|2 a 78 1|2 sin operaciones.

Las de la Compañía Unión Hispano de Seguros se mantuvieron firmes, cotizándose a distancia de 180 a 200 y de 90 a 100, preferidas y comunes, respectivamente.

Firme el papel de la Compañía Cervecera Internacional, pero nada se hace por no ofrecerse papel en venta dentro del límite de las cotizaciones.

Firme también y de alza el papel de la Compañía de Calzado, pagándose a 79 5|8 por preferidas y a 64 por comunes.

Continúan avanzando las acciones de la Compañía de Jarcias de Matanzas, pagándose por comunes a 47 3|4.

Las acciones de la Compañía Internacional de Seguros se mantienen firmes, cotizándose las preferidas de 98 1|2 a 100. Las comunes se cotizan de 29 1|2 a 31 1|4.

Cerró el mercado firme y bien impresionado, colocándose en el Bolsín a las cuatro p. m., como sigue:

Banco Español.	106¾	107½
F. C. Unidos.	89¾	90¼
Havana Electric, pref.	108	109
Havana Electric, com	99	100½
Teléfono, pref.	102½	108
Teléfono, com.	96⅝	98
Naviera, pref.	95	97
Naviera, com.	77½	78½
Cuba Cane, pref.	Nominal.	
Cuba Cane, com.	Nominal.	
Compañía Cubana de Pesca y Navegación, pref.	75¾	95
Compañía Cubana de Pesca y Navegación, com.	Nominal.	
Unión Hispano Americana de Seguros.	180	200
Unión Hispano Americana de Seguros, Bc.	90	100
Union Oil Co.	Nominal.	
Cuban Tire and Ruuber Co., preferidas.	Nominal.	
Cuban Tire and Ruuber Co., comunes.	Nominal.	
Compañía Manufacturera Nacional, preferidas.	75½	78
Compañía Manufacturera Nacional, comunes.	51¼	53
Compañía Licorera Cubana, preferidas.	59¾	60
Compañía Licorera Cubana, comunes	20	20⅛
Compañía Nacional de Calzado, preferidas.	79⅝	100
Compañía Nacional de Calzado, comunes.	74	80
Compañía de Jarcia de Matanzas, preferidas.	85	100
Compañía de Jarcia de Matanzas, sindicadas.	85	100
Compañía de Jarcia de Matanzas, comunes.	47⅝	50
Compañía de Jarcia de Matanzas, sindicadas.	46¾	50

CAMBIOS

New York, cable, 100.1|4.
New York, vista, 100 3|16.
Londres, cable, 3.80.
Idem, vista, 3.78.
Idem, 60 días, 3.76.
París, cable, 48.
Idem, vista, 47 1|2.
Hamburgo, cable, 9.1|2.
Idem, vista, 9.
Madrid, cable, 97.
Idem, vista, 96 1|2.
Zurich, cable, 92.
Idem, vista, 91 1|2.
Milano, cable, 39.
Idem, vista, 38 1|2.
Sisal "Rey" de 3|4 a 6 pulgadas, a
Hong Kong cable, ...
Hong Kong, vista ....

PRECIO DE LA JARCIA

Sisal de 3|4 a 3 pulgadas, a 22.50 quintal.
Sisal "Rey" de 3|4 a 6 pulgadas, a $25.50 quintal.
Manila corriente, de 3|4 a 6 pulgadas $31.00 quintal.
Manila "Rey", extra superior, de 3|4 a pulgadas, a $33.00 quintal.
Medidas de 3 1|4 a 12 pulgadas, aumento de 50 centavos en quintal.

INFORMACION SOBRE LA BOLSA DE NEW YORK

(POR CABLE)

Hoy se cotiza ex-dividendo Bethlehem Steel, Beth Steel, Cuban American Sugar, Comunes y Preferidas, Keystone, Lorrillard, American Car Foundry y Cuba Cane, preferidas.

El Mercado abrió muy inactivo, pero creemos que pueda haber una mejora moderada en los precios.

MENDOZA y CA.

9.15.—Hoy se cotiza ex-dividendo Cuba Cane preferidas 1 3| y Bethlehem P 1 1|4.

9.23.—La situación general del mercado permanece igual. El alza del sábado fué debido a que los bajistas se cubrieron y también que es probable que el Tribunal Supremo falle en favor de los dividendos sobre acciones. aL tendencia general del mercado es todavía baja a pesar de que de cuando en cuando se notan ligeras mejorías.

9.43.—Es posible que esta semana el Presidente Wilson mande al Congreso un mensaje respecto a la Ley Prohibitoria y aconsepa la entrega de los ferrocarriles a las Empresas particulares y se debe de mejorar algo el mercado.

11.30.—El dinero al nueve por ciento.

CARRILLO Y FORCADE.

Nota.—No hemos recibido el informe de los señores Martínez yCa.

COLEGIO DE CORREDORES

COTIZACION OFICIAL

	Banqueros.	Comerciantes.
Londres, 3 d|v.	4.75½	4.75 V.
Londres, 60 d|v.	3.73½	3.73 V.
París, 3 d|v.	53¾	54 D.
Alemania.	2½	2¾V.
E. Unidos.	¼	⅛P.
España, 3 d|v.	3⅝	3½D.
Descuento papel comercial.	8	10 P
Florín.		D.

Azúcares

Azúcar centrífuga de guarapo, polarización 96, en almacén público, a centavos oro nacional o americano la libra.

Azúcar de miel, polarización 89, para la exportación a ..... centavos oro nacional o americano la libra.

Señores notarios de turno:

Para cambios Guillermo Bonnet.

Para intervenir en la cotización oficial de la Bolsa Privada, Armando Parajón y Pedro A. Molino.

Habana, diciembre 15 de 1919.

PEDRO VARELA NOGUEIRA, Síndico Presidente.—MARIANO CASQUERO, Secretario.

BOLSA PRIVADA

Diciembre 15.

OBLIGACIONES Y BONOS

OFICIAL

BONOS	Com. Ven.
Rep. Cuba Sneyer.	Nominal.
Rep. Cuba 4 1|2 por 100.	Nominal.
Rep. Cuba (D. P.).	Nominal.
A. Habana, 1a. Hip.	101 110
A. Habana, 2a. Hip.	101 110
Ferrocarriles Unidos.	Nominal.
Gas y Electricidad.	119 120
Havana Electric Ry.	88 100
H. E. R. Co Hip. Gen. (en circulación).	86 90
Cuban Telephne.	76 80
Cervecera Int., 1a. Hip.	101½ 102
Bonos del F. C. del Noroeste a Buane (en circulación).	Nominal.
Obligaciones de la Manufactura Nacional.	99 100

ACCIONES

Banco Español.	106¾	107¼
Banco Nacional.	189	
Ferrocarriles Unidos.	89¾	90
Havana Electric, pref.	108	109
Havana Electric, com.	99	100
Nueva Fábrica de Hielo.	220	101
Cervecera Int., pref.		240
Cervecera Int., com.	Nominal.	
Teléfono, pref.	58	
Teléfono, com.	102	110
Naviera, preferidas.	96⅝	98¾
Naviera, comunes.	95	97
Cuba Cane, pref.	77½	79
Cuba Cane, comunes.	Nominal.	
Compañía de Pesca y Navegación, preferidas.	Nominal.	
Compañía de Pesca y Navegación, comunes.	75¾	100
U. H. Americana de Seguros.	38	50
Idem Beneficiarias.	180	200
Cuban Tire and Rubber Co. preferidas.	89¾	100
Cuban Tire and Rubber Co. comunes.	Nominal.	
Unión Oil Company.	Nominal.	
Quiñones Hardware Corporation, preferidas.	Nominal.	
Quiñones Hardware Corporation, comunes.	Nominal.	
Compañía Manufacturera Nacional, preferidas.	75½	76½
Compañía Manufacturera Nacional, comunes.	51¼	51⅝
Compañía Nacional de Camiones, preferidas.	Nominal.	
Compañía Nacional de Camiones, comunes.	Nominal.	

Continúa en la página DIEZ

NACIONALIDAD CUBANA

Certificados de última voluntad, de antecedentes penales; cartas de naturalización; licencias de guardas jurados; guías forestales; títulos de Mandatarios; líneas telefónicas; pasaportes, etc. Se gestionan rápidamente.

OSCAR LOSTAL

Ex-Jefe de Administración de la Secretaría de Agricultura.

Habana, 89. Apartado 912. Teléfono M 2095.

C 10304 alt. 12d-8

SE COMPRAN

Créditos contra la extinguida Diputación Provincial de la Habana.

Carrillo y Forcade

Obispo, 36

c 1158 alt 5d-13

Mendoza y Cía.

BANQUEROS

Cuentas Corrientes-Cuentas de Ahorros, Giros

PIGNORACIONES Y DESCUENTOS.

OBISPO, 63.

Teléfonos A-2416, A-5957, A-9624

JUAN AURELIO SOLLOSSO

VALORES en el N. York Stock Exchange y Bolsa de la Habana

COMPRO BONOS DE LA LIBERTAD

Obispo, 59. Teléfono M-1390 y A-5137

C 3900 29 d 2

Compañía de Crédito Antillana, S. A.

CAPITAL: $500.000.00.

Préstamos desde $25.00 en adelante.-Compra-ventas.-Administración de Bienes.-Custodia de Valores

Amargura 11. Teléfono A-0497. Habana

37848 30 d

GASOLINA, PETROLEO REFINADO y PETROLEO CRUDO, PARA COMBUSTIBLE

Los ofrecemos en las mejores condiciones y también gestionar, gratis, el cambio de sistema en las máquinas de vapor para usar PETROLEO CRUDO.

TAMPICO WELLS OIL CORPORATION

MANZANA DE GOMEZ 566-7-8.

Casa Turull

IMPORTADORES DE

ACIDOS, PRODUCTOS QUIMICOS, DESINFECTANTES, ABONOS, INSECTICIDAS, PINTURA.

Materias Filtrantes y Blanqueadoras para Azúcar.

MATERIAS PRIMAS PARA INDUSTRIAS.

THOMAS F. TURULL Y Ca.

Teléfonos A-7751, A-6368, A-4287

Muralla, 2 y 4. Habana. 170 Broadway, New York

JACINTO PEDROSO & Co.

BANQUEROS

AGUIAR, 65. Habana.

Pagos por cables, giros de letras a todas partes del mundo, depósitos en cuenta corriente, compra y venta de valores públicos, pignoraciones, descuentos, préstamos con garantía, cajas de seguridad para valores y alhajas, cuentas de ahorros.

Teléfonos: A-2481, A-7452, A-2976.

ABRA HOY MISMO SU CUENTA CORRIENTE EN EL

Banco Industrial

y del Comercio.

— CUBA 106. —

Abonamos interes sobre saldos diarios.

Todo género de operaciones bancarias.

Caja de Ahorros

4% desde el dia de cada depósito.

Visítenos. Quedará Complacido.

18

FIJESE BIEN...

Casi nunca han estado los Bonos de la República de Cuba, Havana Electric y Teléfono tan baratos como ahora.

Aproveche esta oportunidad y compre antes que vengan los millones de la Zafra

CARRILLO y FORCADE

ESPECIALISTAS EN BONOS

OBISPO Núm. 36. Teléfonos A-2707 y A-4983.

DIARIO DE LA MARINA

PRADO, NUM. 103.

DIRECTOR: JOSE I. RIVERO. ADMINISTRADOR: NICOLAS RIVERO Y ALONSO

FUNDADO EN 1832

DECANO EN CUBA DE LA PRENSA ASOCIADA

PRECIOS DE SUSCRIPCION:

HABANA		PROVINCIAS		EXTRANJERO	
1 mes	$ 1-40	1 mes	$ 1-50	3 meses	$ 6-00
3 Id.	" 4-20	3 Id.	" 4-50	6 Id.	" 11-00
6 Id.	" 8-00	6 Id.	" 8-50	1 Año	" 21-00
1 Año	" 16-00	1 Año	" 17-00		

APARTADO 1010. TELEFONOS. REDACCION: A-6301. ADMINISTRACION Y ANUNCIOS: A-6201. IMPRENTA: A-5334.

TRIBUNAL DE ARBITRAJE

Ya en la Cámara hay alguien que se ocupe concretamente de los problemas sociales. Nuestros lectores conocen el proyecto de ley presentado por el doctor Heliodoro Gil sobre la constitución de un Tribunal de Arbitraje que dirima las cuestiones relacionadas con los servicios de utilidad pública e impide las huelgas en empresas de esta índole. La proyectada ley es no solo oportuna, sino también necesaria en estos tiempos de agitación en que a cada momento estamos expuestos a paros de obreros que interrumpan la vida social y económica aun en sus funciones más perentorias, aun en aquellos recursos cuya carencia atenta contra toda normalidad y contra los más sagrados intereses del ciudadano. Lo que atañe a la higiene, a la salud y a la beneficencia públicas, lo que se relaciona con las primeras necesidades, lo que está ligado con la marcha y el orden de la administración pública, no puede ni debe estar sujeto a las sacudidas, eventualidades y funestas consecuencias de huelgas promovidas en su mayor parte por excitaciones y peroratas de agitadores profesionales.

Esta ley nos garantiza que no correremos otra vez el riesgo de que por el paro de los servicios de higiene veamos las basuras amontonadas en las calles; de que por el paro de los estivadores se acumulen las mercancías en los muelles y pague el pueblo las pérdidas sufridas por los comerciantes; de que por el paro de los empleados de la planta eléctrica nos quedemos a obscuras en las calles y en las casas y de que por falta de medios de transporte carezcan de leche y otros alimentos indispensables los hospitales públicos y los niños. Esta ley nos resguardará de la repetición de aquellas huelgas generales que tan honda e intensamente perturbaron la vida económica y social de Cuba y que con tanta fuerza contribuyeron a agravar el problema de la carestía de la vida.

No podrían ni los obreros ni los patronos temer la parcialidad del Tribunal Permanente de Arbitraje establecido por esta Ley; pues estaría formado por un representante de cada una de las empresas de servicio de utilidad pública y por un representante de cada gremio de personal empleado elegido por la Asociación Gremial respectiva. Presidiría al Tribunal un representante del Gobierno nombrado por el Ejecutivo con acuerdo del Senado. Sería la intromisión de la política el único peligro que podrían tener los fallos de este Tribunal. Para conjurarlo, el proyecto prescribe que el presidente de dicho Tribunal sea Magistrado de Audiencia o Juez de Primera Instancia de Primera o Segunda clase o Abogado mayor de treinta y cinco años.

Encontramos sin embargo un defecto a la proyectada Ley. ¿Por qué se ha restringido a los servicios de utilidad pública? ¿Por qué no se ha de instituir de una vez un Tribunal Permanente de Arbitraje que falle preventivamente sobre todas las cuestiones entre obreros y patronos? ¿Puede haber alguna huelga parcial que no esté de algún modo relacionada con los servicios públicos y que no acreciente el peso enorme de la carestía de la vida? ¿Ya que de huelgas se trata ¿por qué no se ha de estudiar e implantar una ley justa y equitativa, que harmonizando intereses de obreros y patronos, conjure no solo las que relacionan con los servicios de utilidad pública, sino también todas las demás? Generalícese el proyecto de Ley que comentamos; amplíense las facultades del Tribunal Permanente de Arbitraje y se habrá encontrado quizás la fórmula que resuelva en gran parte la cuestión social y nos libre de las zozobras y el malestar que producen las constantes amenazas de huelgas y conflictos sociales.

La Educación de los Niños

(Por la Sra. Jean N. Barrett)

La música es una parte elemental de la vida. Todas las madres pueden despertar los sentimientos hacia la música en sus hijos, enseñándoles a distinguir diferentes sonidos. La enseñanza de la música es materia de un sistema que puede comenzar se muy elementalmente desde los más tiernos años de la infancia. No hay madre que no conozca cierto número de melodías sencillas e infantiles para cantarlas a sus hijos en la cuna. Ningún niño imbuido completamente de estas melodías, tendrá dificultades para comprender otras más complicadas y de distinto compás con todas las variaciones melódicas y armónicas. Cuán deliciosa es hacer crecer los instintos rítmicos de todas las criaturas, de un modo inconsciente y poco a poco, sirviéndose de los felices momentos de Juego. Esto es infinitamente mejor que esperar a que el niño llegue a una edad en que conozca la deficiencia de su educación musical, teniendo entonces que pasar para principiarla por una serie cansada de ejercicios de solfeo.

Felices los niños que tienen la suerte de crecer en un ambiente músico. En su ser más íntimo se implantan muchos sentimientos que les ayudarán más tarde a pasar por las pruebas de la vida, con bravo corazon e invencible fe y esperanza. Nos entristece oir constantemente que digan las madres 'No, mis hijos no tienen talento para la música y no debo molestarme en hacerlos que la aprendan"

Si yo pudiera estar segura de que en mi vida había logrado que algunas madres y algunas maestras entendieran la diferencia entre la música como simple ejecución y la música como elemento vital, ganando así en provecho para algunos niños esta facultad que, más que ninguna otra, aviva las fuerzas orgánicas que nos hacen sentir; sentiría yo que mi parte de penas re la vida había sido un precio reducido comparado con la obtención de semejantes resultados.

Un prejuicio semejante en el dominio de otras partes, hace que se eliminen del hogar y de la escuela los hermosos cuadros y otras manifestaciones plásticas que despiertan el amor por todo el maravilloso mundo de belleza, revelado al ojo y que tiene tan alto valor educativo; y esto independientemente de que cada niño en particular tenga o no talento para el dibujo, la pintura o el modelado.

Uno de los primeros pasos para despertar el sentimiento musical del niño, es colocar a éste en posibilidad de que escuche buena música. Mucho esfuerzo y disciplina se derrochan en nuestros sistemas de educación para disciplinar al niño en la observación visual; pero poquísimos se hacen para adiestrarle el oido. Se hace dominar al sentido de la vista en la enseñanza dándole excesiva preferencia; en cambio mucho se pierde de aquellos goces y beneficios de que disfrutan los educandos cuando su oído ha sido objeto de un adiestramiento sabio y cuidadoso. Para un oído despierto, la melodía y la armonía se descubren en donde quiera; en el argentino murmullo de la corriente que atraviesa el bosque, en el canto de las aves y hasta en los simples rumores de la selva.

Los niños desarrollados en las ciudades no tienen la inmensa ventaja de contar con todos los bellos sonidos de la naturaleza donde adquiera sus primeras lecciones de diletantismo; pero la madre y la maestra de kindergarten pueden suplir esta triste deficiencia con los medios que tienen a la mano, hasta los afiladores y los traperos, los vendedores de periódicos y los demás ambulantes proporcionan material fonético para la educación del oído. Una de mis pequeñas alumnas, hija de padres músicos, adquirió sus primeras ideas de imitación de los sonidos, del original voceo de un recogedor de trapos. Cuándo dábamos nuestra lección un día, lo oímos venir voceando y pude convencerme de que ese elemento musical que por otros podría ser considerado frívolo o ridículo había sido una buena ocasión para descubrir los talentos auditivos de mi discípula. Esta hizo una imitación perfecta; yo, adrede, hice una imitación imperfecta para conseguir que la pequeña me imitase en ella; así lo hizo y me sorprendí de la exactitud de la imitación en una criatura que hasta entonces no había podido encontrar interés alguno en las rígidas y monótonas lecciones de solfeo encontró muy original el grito del trapero y lo sintió como un estímulo.

Guiad a los niños para que escuchen por todos los medios y en todas las ocasiones posibles. Sacad sonidos golpeando diferentes materias, la madera, el vidrio, la plata. Encontraréis que en una pantalla de lámpara existe un tono musical definido y de una gran afinación. Tocad melodías sencillas en copas con agua a diferentes niveles, golpeándolas con objetos de metal para hacer más sonoro el golpe. Con este sistema, he logrado despertar interés hacia la música en niños que habían sido juzgados carentes de instintos musicales.

Dice un escritor: La mayor parte del tiempo de los niños se pasa en métodos impersonales y de sugestión, adquiriendo toda la base de su educación por medio de sus facultades asimilativas directas. Esto se aplica con mayor fuerza aún a la música y proporciona a los que tienen el cuidado de los niños, oportunidades casi ilimitadas para desarrollar la expresión musical"

El Sr. Joaquín F. del Valle

Encuéntrase entre nosotros procedente de Nueva York, el señor Joaquín F. del Valle persona muy conocida y estimada por la sociedad cubana que viaja en los Estados Unidos por ser el señor del Valle el administrador del Hotel Félix Portland, hotel predilecto por los elementos latino americanos.

El viaje del señor del Valle, además de ser de recreo, obedece a la formación de la Antillas Hotels Corporation que durante la estancia de valiosos elementos cubanos fué organizada en el estado de Nueva York con el objeto de instalar un hotel de primer orden que bajo el mismo sistema del Félix-Portland pueda atender al considerable número de familias cubanas que cada año gustan de pasar una temporada en esa ciudad.

El señor del Valle que tiene el cargo de vicepresidente de esta corporación tiene el encargo de colocar el resto de las acciones de esta compañía entre sus numerosos clientes.

Hemos leído el prospecto de esta corporación y celebramos el fin con que se ha organizado augurándole por nuestra parte el más completo éxito debido a lo atractiva que es como inversión y altamente noble idea.

Nos recomienda el señor del Valle saludemos en su nombre por medio de estas líneas a sus clientes y amigos ofreciéndose en esta a sus órdenes.

CAJA DE AHORROS DEL Banco Internacional de Cuba

Capital Autorizado: $10.000.000-00 Capital Pagado: $5.000.000-00

ART 18.—"De los Catorce Consejeros de este Banco. NUEVE serán siempre comerciantes o industriales establecidos en Cuba"

SI USTED ANHELA COMODIDADES, empiece hoy mismo a ahorrar, seguro de que a vuelta de pocos años vivirá usted mejor.

CASA CENTRAL

MERCADERES Y TENIENTE REY

SUCURSALES

En la Habana: Belascoaín 4.—Egido 14 (Palacio Internacional).--Monte 12.--O'Reilly 83.--Puente de Agua Dulce.—San Rafael 1½.

Y EN TODA LA NACION

Dr. V. Pardo Castelló

DE LOS HOSPITALES DE NEW YORK, FILADELFIA Y "MERCEDES" Enfermedades de la piel y avariosis. Enfermedades venéreas. Tratamientos por los Rayos X. Inyecciones de Salvarsán. Prado. 27 Tels. A-9065; F-3528. De 2 a 4.

De la anemia a la tisis, solo hay un paso.

Vigorice su organismo tomando

MEDU-LAIT

De venta en Farmacias

Dr. Robelin

de las Facultades de París y Madrid Ex-Jefe de Clínica Dermatológica del Dr. Gazaux. (París 1883) Especialista en las Enfermedades de la Piel

En general, secas y úlceras, y las consecutivas a la ANEMIA; REUMA; NFUFOSISMO y MICROBIANAS; MALES de la SANGRE; del CABELLO y BARBA; MANCHAS; GRANOS; PECAS y demás defectos de la cara.

Consultas diarias de 1 a 4 a. m. JESUS MARIA número 91.

Curaciones rápidas por sistemas modernísimos

Teléfono A-1332.

DO YOU SPEAK ENGLISH?

Lo aprenderá con éxito y muy pronto, por medio de nuestro método por correspondencia, que es muy fácil, corto y que ha sido preparado especialmente para la gente de habla española. Para mayores detalles, envíe su nombre y dirección, a THE UNIVERSAL INSTITUTE DEPT. 56, 235 West, Street New York City

PARA CURAR UN RESFRIADO EN UN DIA, tómese LAXATIVO BROMO QUININA. El boticario devolverá el dinero si no le cura. La firma de E. W. GROVE se halla en cada cajita.

QUITA CALLOS

PARCHE ORIENTAL, hace desaparecer los callos rápidamente. Sólo tres días bastan. Los callos no duelen desde que se les pone PARCHE ORIENTAL. No se pegan a la media, no impiden lavarse los pies. No se caen hasta que no se llevan el callo para siempre. Mande 15 centavos en sellos al doctor Ramírez, Apartado 1,244 y quítese los callos.

C 11,554 alt. 10d-12

Jarabe de la Caridad

RECONSTITUYENTE DE LOS NIÑOS

Superior a los similares extranjeros. Unico que se usa en el DISPENSARIO "LA CARIDAD".

Se vende en todas las Droguerías y Farmacias.

c 11359 alt 31d-6

Salva la Infancia.

Las afecciones gastro-intestinales en la infancia, son siempre gravísimas, de ahí la imperiosa necesidad de recurrir cuanto antes, a la DIGESTINA INFANTIL, medicación indicada en esa clase de afecciones.

La Digestina Infantil, se viene usando con éxito hace más de diez años, en casos de dispepsia, enteritis, gastritis, malas digestiones, intolerancia gástrica y en todos los casos de trastornos gastro intestinales.

Para el auxilio de los niños de lactancia artificial, Digestina Infantil, es excelente. Se vende en todas las boticas. Depósito: Farmacia Gastón, Compostela, 142, Habana.

C11,668 alt. 4d-9

QUITA CALLOS

"Parche Oriental", hace desaparecer los callos rápidamente. Solo tres días bastan. Los callos no duelen desde que se les pone "Parche Oriental" No se pegan a la media, no impiden lavarse los pies. No se caen hasta que no se llevan el callo para siempre. Mande 15 centavos en sellos al doctor Ramírez, Apartado. 1,244 y quítese los callos.

C10.444 16d-15

LAVARSE SIN AGUA

Es lo Mismo que Tratar de Quitarse la Caspa sin el Herpicide.

¿Habéis visto alguien tratando de lavarse sin jabón o agua? Y si tal cosa viéreis, ¿qué diríais?

Pues sería una tontería igual si alguien tratase de limpiarse la caspa e impedir la calvicie, alimentando a los gérmenes que los causan con cantáridas, vaselina, glicerina y substancias semejantes, que son los principales ingredientes de que están compuestos la mayoría de los llamados "Restauradores del Cabello."

El "Herpicide Newbro" tiene un éxito magnífico, porque ataca y mata los gérmenes parasíticos que se alimentan de las raíces del cabello.

Es el original y único legítimo germicida del cuero que se fabrica. Cura la comezón del cuero cabelludo. Véndese en las principales farmacias.

Dos tamaños: 50 cts. y $1 en moneda americana.

"La Reunión", E. Barrá.—Manuel Johnson, Obispo, 53 y 55.—Agentes especiales.

6

POSLAM INCALCULABLE BIEN A LA PIEL ENFERMIZA

Poslam se puede aplicar con toda confianza, teniendo la seguridad absoluta que le hará desaparecer la picazón y erupciones, sirviéndole bien y sin causarle jamás daño alguno. Cuando untado sobre la piel y su poder cicatrizante dirigido contra barros, granos, eczema o caspa, o cualquier otra afección similar, proporciona bienestar y entera satisfacción. Se vende en todas partes. Para una muestra gratis escriba al Emergency Laboratories, 243 Wset 47th St. NEW YORK CITY. Jabón Poslam es una bendición para la piel tierna usándolo a diario. Contiene Poslam.

C10953 1d.-16

Dr. J. LYON

DE LA FACULTAD DE PARIS

Especialista en la curación radical de las hemorroides, sin dolor ni empleo de anestésico, pudiendo el paciente continuar sus quehaceres.

Consultas de 1 a 3 p. m. diarias.

Sombrerelos 14, altos.

ESTOMAGO

cuando no digiere bien causa indigestión, acidez, dolor de cabeza y congestiona el hígado.

HIGADO

no funcionando normalmente produce trastornos graves, tales como: ictericia, extreñimiento, e infecciones generales, congestión hepática, cálculos biliosos y además, entorpece las funciones de los riñones.

RINONES

Los riñones son los filtros que al hígado (gran químico) utiliza y cuando no funcionan retienen materias nocivas que producen el ácido úrico y sus consecuencias, tales como: artritismo, cálculos reñales, arterio esclorosis, reumatismo, catarro de la vejiga, etc.

RUISAL

Es una medicina agradable que normaliza las funciones del estómago, hígado e intestinos, neutralizando la acidez en el estómago y actuando como laxante suave y eficaz, y también como diurético y disolvente del ácido Ruisal activa las funciones hepáticas y renales y se consigue en cualquier farmacia.

36081 30d.

$200.00 Y "LA PRENSA"

Por Tres Centavos

¿LE PARECE POCO?

Lea LA PRENSA diariamente para que se entere

PATENTES Obtenga dinero de sus inventos. Aumente el valor de sus marcas. Nosotros las inscribimos. Economizará tiempo y dinero. Evitará molestias. MARCAS

OBISPO 7 Edificio HORTER ROUSSEAU & LEON: Tel. A-2542.

c 492 10d-23

DESDE WASHINGTON

Para el DIARIO DE LA MARINA

9 de Diciembre.

Al primer Guillermo que fué Emperador de Alemania, abuelo de éste que perdió el trono el año pasado, se le atribuye el dicho de que "el Rey de Prusia tiene el derecho de morirse, pero no el de estar enfermo." Lo mismo hay que decir del Presidente de los Estados Unidos.

Pero como puede enfermarse, lo que debe hacer en este caso, si su mal estado de salud se prolonga, es entregarle el gobierno al Vicepresidente. La Constitución dispone que así se haga cuando haya "inhabilidad" o incapacidad de ejercer las funciones; pero sin llegar a ese extremo, sin que el Presidente esté en la imposibilidad absoluta de trabajar, basta con que no pueda trabajar todo lo necesario para que deba cesar en su servicio.

En Francia, donde el Presidente es una especie de monarca constitucional, que preside pero no gobierna, una larga enfermedad suya no tiene inconvenientes graves; porque allí el verdadero jefe del gobierno, el poder activo, es el Presidente del Consejo de Ministros, responsable, como todos sus compañeros de gabinete, ante las Cámaras. El Presidente francés no es en realidad más que el Jefe del Estado; el Presidente americano es eso y además el Primer Ministro.

Tiene muchísimo que hacer; tanto que Mr. Roosevelt, hombre de vigor físico, activo, rápido en pensar y en ejecutar, confesó cuando ocupaba la Presidencia, que su tarea era, por lo excesiva, "infame." Mientras esta república fué pequeña el Presidente pudo sin gran esfuerzo hacer frente a su tarea; pero con el tiempo han crecido la república y la tarea, y esta última requiere muchas horas diarias, mucha atención, mucho estudio y por tanto un hombre, no ya normalmente sano, si no verdaderamente fuerte.

A Mr. Wilson, que tenía más de lo primero que de lo segundo cuando subió a la Presidencia, lo han quebrantado seis años de esa labor abrumadora, de los cuales han formado parte los meses pasados en París, que han sido de prueba. No sólo ha trabajado todo lo que debía, si no que con frecuencia ha hecho lo que incumbía a algunos de sus Secretarios, especialmente al de Estado. De aquí ha resultado que por descender a detalles y estar absorbido algunas veces tres o cuatro días por un asunto, se han retrasado otros, también importantes. En la cuestión con el dictador mejicano Huerta el retraso fué de tres meses.

El Presidente ha escrito todos sus documentos diplomáticos, para lo cual en ocasiones se ha encerrado veinticuatro o cuarenta y ocho horas y se ha abstenido de todo otro trabajo. Otros presidentes—entre ellos Mr. Roosevelt, que sabía escribir—dejaban eso al Secretario de Estado, al cual ayudaba, probablemente, algún empleado de su Departamento. Y con lo hecho por Mr. Wilson en salud contrasta, lo que ha sucedido en estos días; y es, que según se ha publicado la importante Nota enviada al gobierno mejicano para que pusiese en libertad al cónsul americano Jenkins ni siquiera fué consultada con el Presidente por el Secretario de Estado, Mr. Lansing. El asunto ¿no merecía un cuarto de hora, por lo menos, de conversación? No se olvide que si el documento está firmado por el Secretario, éste no es más que un dependiente del Presidente a quien toca la responsabilidad.

Mr. Wilson no ha podido ocuparse de ese asunto, ni se ocupa, seguramente de otros también considerables, porque los médicos le han impuesto un máximum de quietud y un mínimum de atención y actividad, que son incompatibles con el ejercicio de las funciones presidenciales dentro del sistema representativo, que rige en esta república. El caso no es—y debemos celebrarlo — de disability absoluta en lo físico y en lo mental, porque Mr. Wilso npodrá restablecerse y vivir largos años; pero es indudable que su estado entorpece gravemente la acción gubernamental y esto en un período crítico de la política americana, así la interior como la exterior.

Menos mal si la Presidencia de Mr. Wilson terminase pronto; pero durará hasta el 4 de Marzo del año 21. ¿No convendría al servicio público que se encargase del gobierno el Vicepresidente Marshall y que Mr. Wilson se fuese a algún paraje sano, tranquilo y pintoresco, a restablecerse? El Vicepresidente, que es del mismo partido que Mr. Wilson, seguiría probablemente la misma política que éste, y si siguiese otra, estaría en su derecho y suya sería la responsabilidad. No es una celebridad mundial, como el Presidente, pero sí un hombre despejado, de experiencia política y que cuando pronuncia discursos dice siempre cosas discretas; circunstancias que no han reunido todos los que han sido aquí Presidentes.

Un diario de París, L'Intransigeant, que está, o pretende estar, mejor informado en este asunto que la prensa americana, dice que Mr. Wilson tomará una vacación de un mes; y añade que cuando se encargue Mr. Marshall de la Presidencia "se acabará la oposición de los senadores a la ratificación del tratado de paz, oposición que se basa en la secreta hostilidad personal de los senadores a Mr. Wilson." Posible, pero no seguro. Sí lo sería que esta república tendría un ciento por ciento de Presidente, mientras que ahora no tiene más que un 25, con una jornada de trabajo que dista mucho de las ocho horas del programa laborista.

X. Y. Z.

Al Señor Salustiano Sanz

para un asunto que le interesa se le ruega pase por la Compañía de Seguros "Cuba."

37580 14 d

Dr. Claudio Fortún

Tratamiento especial de la afecciones de la sangre, venéreas y secretas, cirugía, partos y enfermedades de señoras. Inyecciones intravenosas, sueros, vacunas, etc. Clínica para hombres, 7½ a 9½ de la mañana. Consultas de 1 a 4. Campanario 142. Teléfono A-8990.

37258 16 d

Dr. Hernando Seguí

CATEDRATICO DE LA UNIVERSIDAD

Garganta, Nariz y Oidos.

Prado, 38; de 12 a 3

COMPRO

cargamentos de azúcar en grandes cantidades.

Dirección telegráfica: Carvalho - Bruselas. Bélgica

c 11611 10d-16

Doctora Amador.

Especialista en las enfermedades del estómago. Trata por un procedimiento especial las dispepsias, úlceras del estómago y la enteritis crónica, asegurando la cura. Consultas: de 1 a 3. Reina, 90. Teléfono A-6050 Gratis a los pobres. Lunes, Miércoles y Viernes.

Dr. Gonzalo Pedroso

CIRUJANO DEL HOSPITAL DE EMERGENCIAS y del Hospital Número Uno.

ESPECIALISTA EN VIAS URINARIAS y enfermedades venéreas. Cistoscopia, cateterismo de los uréteres y examen del riñón por los Rayos X.

INYECCIONES DE NEOSALVARSAN.

CONSULTAS: DE 10 A 12 A. M. Y DE 3 a 5 p. m. en la calle de Cuba, 69.

37369 31 d

JUEGOS DE CUARTO.

Decorados

PARA NIÑOS

Compuestos de:

Cama,

Tocador,

Chiffoniere,

Mesa de noche,

Escaparate,

Silla,

Mecedor.

J. PASCUAL-BALDWIN.

OBISPO 101.

Dr. Pedro Pérez Ruiz

Abogado y Notario.

Bufete: Colón, 15. Teléfono 56.

Santa Clara

30d-2

LA PRENSA

Hemos visto circular—de mano en mano—un nuevo periódico de combate. Su título es atrayente y gráfico. "La Chambelona" se ha adueñado, en un momento, del público. Es un colega de la noche, al que saludamos con el afecto que su director, el señor Quesada Torres nos ha merecido siempre...

El lector—que juzgue por la apariencia de las cosas—supondrá que "La Chambelona", es un diario de tonos vivísimos, virulento de palabra, de propósitos muy furibundos y lleno, en todas sus páginas, de la política de Calcaje.

Y no es así.

"La Chambelona" prueba una vez más la sabiduría del refrán gabacho "Le nome n' est fait pas la choce". El nombre no hace la cosa...

Es "La Chambelona" un periódico de amplia información, bien escrito, de lenguaje casi casi literario y donde los propios candentes problemas electorales se tratan con "suavidad de forma"...

En vez de incitar al desorden y a la revolución, opta "La Chambelona" en última instancia por el retraimiento. ¡Crúcemonos de brazos!, dice...

¡Es muy prudente el colega!

El incurre además en una contradicción. Afirma, por ejemplo en su editorial:

—"Necesario es pues, clamar porque la supervisión electoral americana sea un hecho. Se impone por todos conceptos la fiscalización del Gobierno de Washington en nuestros próximos comicios, porque sin su garantía, sin su vigilancia, sin su cooperación en el libre ejercicio de nuestro sufragio, la República—este nombre que para nosotros es una paradoja—volvería a caer entre las redes y artimañas de los usurpadores"

Y, en la primera página escribe

—"Ni la nueva ley Electoral, ni la supervisión americana serán obstáculos para el proyecto que se incuba en Palacio contra el derecho del sufragio."

¿En qué quedamos?

¿Es posible evitar el fraude—con la supervisión—o no se puede? Y si es este inevitable ¿para qué pedirla entonces?

Pero.... ¡no paremos mientes en este ligero contrasentido del nuevo compañero! Es natural. Son los lógicos balbuceos de los primeros pasos...

La situación internacional de Santo Domingo, expuesta muchas veces con amplitud de criterio y generoso corazón por la pluma maestra y competente del señor Osvaldo Bazil—subdirector de La Nación y uno de los más nobles y desinteresados políticos de la vecina República—le da base, a nuestro querido colega el Heraldo de Cuba para poner en parangón aquella isla con esta..

—"El gobierno del general Menocal y los periódicos que le son adictos—escribe el "Heraldo"—mantienen un injusto equívoco en lo que respecta a la actitud asumida por la inmensa mayoría del pueblo cubano que desea que las próximas elecciones generales sean supervisadas por los Estados Unidos. El equívoco consiste en deducir de ahí que los elementos liberales que patrocinan dicha supervisión, infieren una ofensa a la independencia de la república".

"Hay en ello un profundo error. Los liberales—es decir la casi totalidad de los cubanos—desean que la independencia de Cuba sea completa, que nada la merme, ni aun los artículos de la Enmienda Platt, cuya derogación sería un bello y simpático programa, si cupiera dentro de la realidad de las cosas"

Y añade el colega:

—"No es el caso de Cuba en nada semejante al de Santo Domingo. En primer lugar, la Constitución de la República hermana no tiene ninguna añadidura semejante a la Enmienda Platt; y en segundo, lo que allí han realizado los Estados Unidos es una ocupación militar—contra la voluntad de todo el pueblo dominicano—no con la mira de favorecer a la pequeña república, sino con el fin de compelerla a pagar sus compromisos financieros".

Concluye, de este modo el "Heraldo":

—"El auxilio moral de los Estados Unidos con el único objeto de que se permita al pueblo cubano demostrar libremente en los comicios su voluntad y que ésta se obedezca, no es una intervención de las que la justicia universal condena. Todos los publicistas están conformes en que una cosa es el auxilio a un pueblo que lo necesita y lo pide; y otra muy distinta una intervención no solicitada por nadie, realizada, con el ánimo de imponer su voluntad el estado interventor"

Pero fuera mejor—como ha dicho con elevados ideales y más bellas palabras—el Sr. Márquez Sterling que procurásemos "arreglar" estos asuntos "entre cubanos"

Principio quieren las cosas, reza un adagio. .

Y ¡la ropa sucia se lava en casa!"

—"Parece que existe una cuestión pendiente entre la Casa de Beneficencia y el Ayuntamiento de la Habana, —escribe el distinguido redactor de "La Nota del Día."

"La ocasiona el tipo de la pensión que el Municipio abona por el sostenimiento de los asilados que envía a aquella piadosa institución."

"Todo ha subido—añade el señor Eduardo Dolz—la carestía de la vida es de carácter general, la elevación de los precios ha recorrido toda la escala y la Casa de Beneficencia venía pidiendo un aumento en las dietas que le paga el Consistorio; un aumento, según tenemos entendido, moderado, de quince pesos a veinte la mensualidad."

"El Ayuntamiento, sin embargo, no ha hecho caso, siendo ineficaz la actitud del Alcalde favorable a la subida, por consideraría justificada y razonable."

"Parece que ha habido recordatorios, plazos dados, quejas, reclamaciones, etc., y el Ayuntamiento sin resolver el asunto hasta que la casa de maternidad, no obstante su mansedumbre, se calentó o no pudo más con los gastos o quiso poner en un aprieto a los señores concejales, tomando al efecto el acuerdo de no seguir dando albergue y alimentos, etc., a las asiladas o asilados (niños o niñas) allí residentes como procedentes del municipio de la Habana."

"Y ese acuerdo acaso excusable como amenaza, pero demasiado duro como realidad, ha empezado a cumplirse poniendo como suele decirse la ex-real casa "de patitas en la calle" a esas criaturas.

"Un verdadero desahucio de infelices, puestos como los muebles en la vía pública, y que dada su triste condición quedan ahí a la intemperie."

El señor Dolz expone, de tan preciso modo este problema, que hemos querido respetar sus palabras.

Es un triste y dolorosísimo caso. ¿Cómo funciona la Casa de Beneficencia, cómo regula sus relaciones con el Ayuntamiento, cómo es posible, en fin, que ocurra todo esto, tan desolador, tan aflictivo, tan desesperante?

El señor Dolz no da con la respuesta adecuada. Por nuestra parte ¿no queremos buscar esa respuesta!

¡Su hijo está en peligro!

Si la vida de su hijo estuviera en peligro, y si hubiese, en tal momento, quien le proporcionara el medio de salvarlo, ¿no consideraría Ud. ese como el más grande de los favores? Pues no es otra cosa lo que el Jarabe de Higos de California (Califig) puede hacer tratándose de la salud de su hijo. Quizás, por involuntaria negligencia suya, el delicado estómago de éste no se haya acostumbrado a funcionar regularmente y ello este, poco a poco, minando su organismo; la consecuencia inevitable será que se debilite y quede, por tanto, expuesto a contraer enfermedades que pueden causarle hasta la misma muerte, o que el estreñimiento temporal se le convierta en crónico y lo atormente toda la vida. Con el auxilio del Jarabe de Higos de California (Califig) puede Ud. corregir pronta y completamente esas irregularidades y salvar, así, a su hijo de un gravísimo peligro.

CALIFIG es de origen estrictamente vegetal; tiene un sabor y un olor muy agradables; obra rápida y suavemente; es bien tolerado por el estómago y jamás causa dolor ni irritación. Los más exquisitos higos de California, las más activas plantas estomacales y aromáticas y el mejor sen que se cultiva en Egipto, son sus principales componentes. "Califig" es el único remedio racional para el estreñimiento crónico y el único que puede administrarse con absoluta confianza, tanto a los niños como a los adultos y a los ancianos, en todos los casos en que se requiera una pronta y completa limpieza interior. Esta es la razón por la cual se le ha considerado, desde hace treinta años, como el LAXANTE POR EXCELENCIA PARA EL HOGAR.

HABANERAS

LAS BODAS DE ANOCHE

María Portilla y Domingo Leal.

Tres las bodas de anoche.

Celebradas en iglesias distintas, la de la Caridad, Monserrate y el Angel, con poca diferencia de hora.

Una a las nueve.

En el templo de nuestra Patrona.

Fueron los contrayentes María Portilla y Riech, señorita muy bella y muy graciosa, y el distinguido joven Domingo Leal y Cabrera, del bufete del ilustre Bustamante.

La señorita Portilla, radiante de hermosura y elegancia, produjo la admiración de todos los que se reunieron en la ceremonia.

Apadrinaron la boda la respetable madre del novio, señora Dominga Cabrera de Leal, y el correcto y muy estimado caballero Francisco Portilla, padre de la desposada, en cuyo nombre actuaron como testigos los doctores Oscar Bonachea, Higinio Leal y Alfredo Mazzuchelli.

Figuraba el eminente jurisconsulto doctor Antonio Sánchez de Bustamante con el doctor Luis Rosainz y el señor Antonio Portilla entre los testigos del joven Domingo Leal.

Hago expresión a éste, lo mismo que a su encantadora elegida, de mis mejores deseos por su felicidad.

Sea grande y completa.

Y que la gocen eternamente.

María Teresa Martí y Pedro S. Núñez.

Fué en Monserrate.

Ante su altar mayor, colmado de flores y resplandeciente de luces, vieron realizados sus sueños, esperanzas e ideales dos seres que parecen cumplir con su unión la ley suprema de su existencia.

Escritos están sus nombres.

Ella, la dulce fiancée, María Teresa Martí y Hernández, encantadora por su belleza y también por su bondad, sencillez y gracia.

Cuanto a su prometido, señor Pedro S. Núñez y de León, un joven excelente, correctísimo.

Fueron padrinos de la boda la distinguida dama Dolores Portuondo de Núñez y el Administrador General de **La Lucha y La Noche**, señor Hernández Guzmán, tío de la novia, quien tuvo por testigos al señor Pío Gaunaurd, Subsecretario de Agricultura, al senador Manuel Rivero y al señor José Jutter.

A su vez dieron fe del acto como testigos del novio el señor Vicepresidente de la República, general Emilio Núñez, y los señores José Loureiro y Juan Girbae.

¡Quiera el cielo otorgar a los nuevos esposos una luna de miel interminable!

María Antonio Alonso Manuel Aspuru.

En el Angel.

¡Qué lindo anoche el templo!

Adornado por el jardín **El Fenix** con profusión de plantas y profusión de flores para la boda de la señorita María Antonia Alonso y el joven hacendado Manolo Aspuru ofrecía un aspecto precioso.

Nunca en ceremonia nupcial alguna lució esta iglesia un decorado tan artístico.

Todos lo reconocían.

Y yo me complazco en decirlo.

En las **Habaneras** de la edición siguiente daré cuenta de esta boda.

Imposible hacerlo ahora.

No más Diabéticos

Con el uso del magnífico medicamento llamado "Copalche" (marca registrada), se acabaron los diabéticos.

Desde que empieza el tratamiento, disminuye el azúcar de la orina y la sed no atormenta tanto. Los otros síntomas malos, ceden poco a poco igualmente.

La diabetes, puede asegurarse así, se cura con el "Copalche" (marca registrada.)

Se vende en todas las farmacias bien surtidas.

Depósitos en las principales droguerías.

Sedas, Lanas, Terciopelos

Para vestir con elegancia a todas las muchachas, ofrecemos, baratos

GEORGETTE CHARMEUSE, CREPPE DE CHINE CHARMEUSE METEORO, TAFETANES, TELA ESPEJO, lisas y a obras.

Vengan a ver gangas.

LA ZARZUELA

Neptuno y Campanario.

Está perfectamente demostrado que la Leche parcialmente descremada es el mejor alimento para los niños.

Las observaciones múltiples de la escuela francesa, con Aviragnet, Marfan, Hutinel, etc. datos clínicos de eminentes médico. en los Estados Unidos de América, como también estudios de profesores médicos de niños en Cuba, doctores Aragón, Abalí, Alfonso, Enrique Diago, Valdés Dapena Taboada y otros, recomiendan y convienen que las leches descremadas y perfectamente esterilizadas son más tolerables para los niños de pecho y los enteríticos que las leches corrientes que contienen toda la grasa.

La leche KEL, es una leche maternizada de superior calidad, científicamente preparada tanto para la alimentación del niño sano como para el dispéptico y enteritico.

La leche KEL ha venido a resolver uno de los problemas más necesarios en Cuba, alimentar al niño evitándole los trastornos gastro-intestinales tan comunes en los países cálidos.

Recomendamos a las madres el uso de la leche KEL para sus niños en la seguridad de obtener un éxito completo

c 9366 in 14 Oc

"Llegó el momento..."

De Comprar Bueno, Bonito y Barato

Acabamos de recibir un gran cargamento de Loza y Cristalería, y reconocidos a las atenciones de nuestra numerosa clientela, hemos decidido liquidarlo un 25 por ciento más barato como regalo de Pascuas.

Entre los artículos recibidos, se encuentran una gran cantidad de Vajillas en dibujos muy bonitos. Vajillas de Copas grabadas caprichosamente, en Loza corriente, todo cuanto pueda pedir el más exigente, Juegos de Refresco, Licor y Café, e infidad de artículos que sería imposible enumerar. También trabajamos en grande escala el Giro de Ferretería.

Vista hace fé. Visítenos y se convencerá

Ferretería "LA HABANA"

AVENIDA DE BOLIVAR 47. (ANTES REINA)

c 11348 alt 5t-6

"Con dinero se puede reponer lo que con dinero se ha comprado; pero solamente con el tiempo se repone lo que con el tiempo se ha hecho".

ESTA CHAPA

UNDERWRITERS' LABORATORIES INSPECTED SAFE CLASS A Nº

PROTEGERA SUS DOCUMENTOS GUARDADOS EN UNA

SAFE-CABINET

"La Caja más Segura del Mundo."

GARANTIZA QUE PUEDE RESISTIR UN CALOR, ENTRE LAS LLAMAS, DE 1850 A 2000 GRADOS, POR 2 O 4 HORAS Y SUFRIR UNA CAIDA DE 30 PIES DE ALTURA

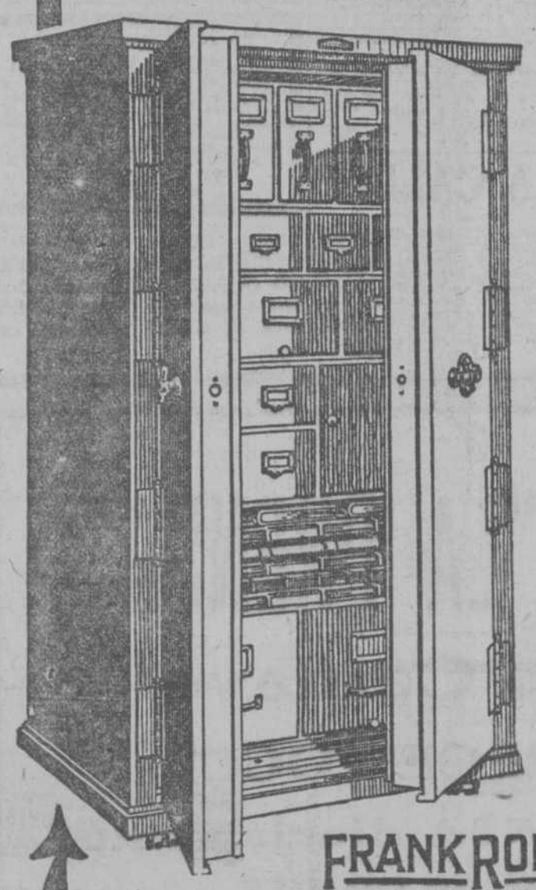

SE FABRICA EN 17 TAMAÑOS, PARA LLENAR LAS NECESIDADES DE CUALQUIER NEGOCIO.

LOS INTERIORES SE FORMAN, A VOLUNTAD, SEGUN SE DESEE, CON

SECCIONALES PARA ARCHIVAR

CORRESPONDENCIA LIBROS, DOCUMENTOS, CUENTAS, VALORES, DINERO, SELLOS, CHEQUES, ETC.

FRANK ROBINS CO.

HABANA

Suntuosas Salidas de Teatro

en los más geniales modelos, en telas de valiosa calidad y en los colores más apropiados.

Dpto. de Confecciones

Fin de Siglo

S. Rafael y R. M. de Labra

CASA DE PRESTAMOS

Los Tres Hermanos

Consulado 94 y 96. Teléfono A-4775.

La casa que cobra meno interés y la que más barato vende prendas y muebles.

Reserva en las operaciones de préstamos

AHORROS

Abonamos Intereses al 4% anual

Computamos cada Lunes

"Banco Mercantil Americano de Cuba"

Cuba y Amargura

Habana

C10673 alt Ind. 23p

HABANERAS

UN COTILLON EN EL NACIONAL

Está ya acordado.

Y me apresuro a publicarlo.

En el gran baile benéfico que han empezado a organizar las más distinguidas damas del mundo habanero habrá un atractivo principalísimo.

Será un Cotillón.

Bailado por veinticuatro parejas, jóvenes todas, cuyos nombres no ha de tardar en conocerse.

Se ha pensado para dirigirlo en Rosita Sardiña con el compañero que se sirva designar esta distinguida señorita.

Estará rodeado, para su mayor lucimiento, de múltiples detalles.

Las parejas, mientras estén bailándolo, desfilarán frente al palco presidencial recogiendo los accesorios dispuestos para las figuras de manos de la señora Marianita Seva de Menocal.

Esos accesorios, consistentes en objetos distintos, han sido traidos desde Nueva York, junto con el perrito de la rifa, por la iniciadora de la fiesta, la buena, caritativa y excelente dama Lily Hidalgo de Conill.

Podrá término al Cotillón una bulliciosa y divertida Farandola bailada por toda la concurrencia.

Algo que será un fiel remedo de aquella Polonesa inolvidable de los bailes del Casino Alemán.

Acordado fué el Cotillón, con otros muchos proyectos más, en la junta convocada para la tarde de ayer en su regia residencia de la barriada del Vedado por la señora de Conill.

Estuvo muy concurrida.

Y reinó en ella gran entusiasmo.

Damas de la más alta distinción, atentas siempre a secundar toda generosa iniciativa, se aprestaron a acudir al llamamiento de la meritísima leader del baile a beneficio del Asilo y Creche del Vedado.

Citados amablemente los cronistas, como en otras ocasiones análogas, allí nos reunimos en caracterizada representación.

Estaba la plana mayor....

Constituido quedó con las señoras que se expresan a continuación el Comité Organizador.

Presidenta de Honor
Marianita Seva de Menocal
Presidenta
Lily Hidalgo de Conill
Vicepresidenta
María Dolores Machín de Upmann
Tesoreras
María Luisa Gómez de Cagigas
Mercedes Romero de Arango
Secretarias
Ana María Menocal
Emma Cabrera de Giménez Lanier
Vocales

María Herrera Viuda de Seva, Rosa Castro Viuda de Zaldo, Lola Roldán, Sarita Larrea de García Tuñón, Amelia Rivero de Domínguez, Teté Bances de Martí, Teresa E. de Pantín, Loló Larrea de Sarrá, Carmela Nieto de Herrera, María Luisa Menocal de Argüelles, Carlota Fernández de Sanguily, María de Cárdenas de Zaldo, Merceditas de Armas de Lawton, Mina P. Chaumont de Truffin, Mercedes Lasa de Montalvo, Blanca Broch de Albertini, Laura G. de Zayas Bazán, Amelia Solberg de Hoskinson, Conchita Fernández de Armas Manuela Bérriz de Valdés, Graciella Cabrera de Ortiz, Esther Zaorera de Ortiz, Mireille García de Franca Clarita Rivero de Suárez, Lola Soto Navarro de Lasa, Eugenia Segrera de Sardiña, Panchita Pérez Vento de Castro, Nena Valdés Fauly de Menocal y María Radelat de Fontanills.

Del expresado Comité Organizador forman parte también las señoritas Dulce María Roberts, Conchita Pagés y Lydia Cabrera.

Hecha fué asimismo en la junta de ayer la designación de las damas que integrarán las diversas comisiones del baile.

Se nombraron igualmente, en larga relación, las señoras bajo cuyos auspicios se pondrá la fiesta.

Daré ambas listas.

Esta tarde probablemente.

Entretanto cúmpleme decir que se ha acordado ofrecer en el Teatro Nacional el baile para el Asilo y Créche del Vedado la noche del miércoles 4 de Febrero.

Fecha fija.

DE VUELTA DE EUROPA

Grata es la noticia.

Adquirida extraoficialmente.

Llega hoy a Nueva York, a bordo del vapor **Rotterdam**, la Primera Dama de la República.

Además de dos de sus hijos, el joven **Mayito** Menocal y la encantadora Georgina, va acompañándola desde París el distinguido representante José María Lasa.

A recibirla ha ido el Secretario Particular del Jefe de la Nación, señor Eusebio Azpiazu, con su joven e interesante esposa.

La ilustre viajera permanecerá alojada en el hotel **Ritz Carlton**, uno de los más suntuosos de la gran metrópoli americana, hasta el viernes próximo.

Ese día, y por la línea de la Florida, emprenderá su viaje de regreso a la Habana.

Se la espera el lunes.

El grupo que dejó en París la señora Marianita Seva de Menocal sale en el día de hoy del Havre con dirección a Nueva York.

Grupo numeroso que por no encontrar pasaje en el **Rotterdam** se vió obligado a prolongar su estancia en París.

Vienen la señora Luisa Cueto Viuda de Menocal y su bellísima hija Ana María, la señora Mercedes Lasa de Montalvo con sus lindas niñas Merceditas y Lolita y los distinguidos esposos Agapito Gagiga y María Luisa Gómez Mena.

El 26 del corriente embarcarán de regreso a esta capital.

¡Tengan todos un viaje feliz!

LA MARQUESA DE PALOMARES

Una sensible nueva.

Acaba de recibirse desde Madrid.

En aquella Corte, y en su antigua residencia de la calle de Génova número 32, ha dejado de existir la señora María Josefa Portuondo Viuda de Vinent.

Venerable dama, hija de Santiago de Cuba, que ostentaba el título de Marquesa de Palomares del Duero.

Título que lleva su unigénito.

En goce de una envidiable posición social, disfrutando de las consideraciones debidas a su rango y sus prestigios, vivía desde hace más de treinta años en Madrid.

Hermano suyo es el ilustre cubano que tanto y con tan singular relieve ha figurado en la política española, don Bernardo Portuondo, en la actualidad Vicepresidente del Senado.

Hermana también de la finada era aquella bondadosa y dignísima dama de nuestra sociedad, María Luisa Portuondo de Portuondo, la Marquesa de las Delicias de Tempú, muerta ya hace siete años.

La infausta noticia la recibió por cable un sobrino carnal de la Marquesa de Palomares, el distinguido licenciado Hilario Portuondo letrado consultor de la Secretaría de Agricultura.

Llegue a tan querido amigo con las presentes líneas mi testimonio de pésame.

SANTA ALICIA

Alicia.

Es la festividad del día.

Saludaré con preferencia a dos jóvenes damas, tan bellas y tan distinguidas como Alicia Párraga de Mendoza y Lily Longa de Arellano, pertenecientes a nuestra mejor sociedad.

Está de días la distinguida señora Alicia Velasco, esposa del cumplido y muy estimado caballero Enrique Margarit, Cónsul de la República de Paraguay en la Habana.

Alicia Terry de Barker, siempre celebrada, y también admirada siempre por su singular belleza.

Tres Alicias más.

Jóvenes señoras las tres, tan distinguidas como Alicia Nadal de Menocal, Nena Giraud de Ortiz y Alicia Crusellas de Márquez.

Alicia Blay de Cuervo, la esposa de un antiguo compañero en la crónica, el siempre amable y siempre querido doctor Ernesto Cuervo.

No podrá recibir la señora de Cuervo por estar de duelo con motivo del fallecimiento de su señor tío, don Pedro Blay, ocurrido a fines de la anterior semana.

Las señoras Alicia López Bisbal de Rodríguez, Alicia Silva de Balbín y Alicia Fuentevilla de López, para la que no habrá hoy, bajo el pesar que la embarga desde la muerte de su adorada hija, más que recuerdos y tristezas.

No olvidaré a una ausente, Alicia Finlay de Morales, a la que motivos de salud llevaron desde hace algún tiempo a los Estados Unidos.

Señoritas.

Una en primer término.

Es una adorable amiguita, Nena Justiz, tan gentil y tan graciosa

Alicia Cruz, Alicia Onetti, Alicia Fernández Riera, Alicia Deetjen, Alicia Franquiz, Alicia Menéndez Carballo, Alicia Rusias, Alicia Viada, Alicia Basterrechea y Alicia Fernández, la bella hermana de un compañero de redacción tan querido como Pepe Fernández.

Alicia Herrera, una jeune fille encantadora, primogénita de los Marqueses de Villalba.

La linda Alicia Kloers.

Alicia Lliteras, figurita que asoma en el mundo social con el triple encanto de la edad, la gracia y la belleza.

Y ya, finalmente, Alicia Santa María y Sell, tan espiritual y tan graciosa.

¡A todas, felicidades!

EL ULTIMO COMPROMISO

Una sorpresa?

Lo será para el mayor número.

Como lo fué, y muy agradable, para el cronista que ahora se complace en dar la noticia.

Se trata de un compromiso, el último, el más interesante que se registra en los anales de la vida social habanera.

Al ilustre publicista doctor Raimundo Cabrera fué pedida en la tarde de ayer la mano de su bella, graciosa y gentilísima hija Seida para el joven abogado Manolo de la Torre y Sánchez

Pertenece el señor de la Torre a una de las más antiguas y más respetables familias de la sociedad de Cienfuegos.

Emparentado está con los Terry.

Ya, consignada la agradable nueva, pláceme enviar a la señorita Seida Cabrera mi felicitación.

Recíbalo también su elegido.

CARTEL DEL DIA

Una exposición se inaugura.

Es de vestidos y es de sombreros.

Abierta estará desde las diez de la mañana hasta las ocho de la noche entre las grandes exhibiciones de la famosa casa de Wanamaker en los salones del Centro Gallego.

Hay carreras en Marianao.

Noche de moda en Rialto con la novedad de la exhibición de **La ley del odio**, cinta emocionante, interesantísima, que tiene por intérpretes principal al famoso actor William S. Hart.

Va en la tanda final.

Antes, por la tarde, se proyectará **La ley del odio** enlas tandas de la una y media y cinco y cuarto.

Y una gran fiesta.

Es la Vedada del Centenario.

Organizada por el Ateneo se celebrará en el salón blanco de la Academia de Ciencias.

¡Le quedará muy bien!

Señorita: El rostro juvenil de usted, que animan la belleza de la vida en primavera y el fulgor, brillante o dulcemente suave, de unos lindos ojos habladores, estaría muy bien con una **boina de Duvetine**, de peluche o terciopelo, deliciosa coquetería sobre la gracia de su hermosura.

Venga a nuestro Departamento de sombreros y escoja, entre las novedades que tenemos, la boina del color que mejor armonice con su tez.

A las señoras les avisamos con el mayor gusto que nos ha llegado una nueva remesa de sombreros negros de vestir y para diario.

* * *

A la vez les ofrecemos nuestra colección de velos de automóvil, para ir a las carreras, o a excursiones, etc.

Tocas de **tissue**, última expresión de lo **chic** en París para las noches de ópera.

Sombreros de **sport**, de piel legítima, negro, marrón, verde, gris...

Sombreros de hule para los días de lluvia...

Señoras... Señoritas... jovencitas que sois tiernos capullos próximos a abrirse al sol de la vida, favoreced con vuestra presencia el Departamento de Sombreros del que somos directoras, y en el que nos ofrecemos a vuestras órdenes con verdadera complacencia de nuestro espíritu.

Muy cordialmente,

Sarah et Reine.

C11641 1d.-16 1t.-16

OVOCACAO

EL ALIMENTO IDEAL PARA SANOS Y ENFERMOS

TIENE IMITADORES; PERO NO SUSTITUTOS

De venta en Farmacias y Almacenes de Víveres.

alt 30-2

Habrá discursos, recitaciones de poesías y números selectos de concierto.

Un programa escogidísimo.

Enrique FONTANILLS.

Temporada Pubillones

LA DESPEDIDA DEL CIRCO

Anoche se despidió el Circo Pubillones. Noche última de la temporada. Como todas las despedidas—hagamos esta confesión sincera, esta de anoche dejóraseé zahumada de melancolía.

En este momento quien escribe estas líneas—lector, no sonrías, pero si así lo haces siempre tu sonrisa será amable y dulce cómplice de nuestro alegre júbilo—siente que la vida se enguirnalda con rosas de gracia.

na visión querida ante sus ojos. Unos lindos dedos que extraen del teclado, como de la boca milagrosa de un tesoro, la cabalgata luminosa de las armonías.

Y sin embargo, pensando en la despedida a esta nuestra alegre serenidad viene a anidar—lindo pájaro de oro que trinara en el encantado alero de nuestro espíritu—un poco de esa melancolía que acrecienta los júbilos, esa melancolía, que pone en los dulzores su sabor acre, enalteciéndolo y magnificándolo. Melancolía que tiene la prestigiosa evocación de aquella gran dama que en el momento de saborear un sorbete elevaba, piadosos los ojos hacia el cielo y decía: ¡Oh, Dios mío! Si ésto fuera un pecado!

¡Ah, lector, perdón! Pero deja que te digamos que anoche los aplausos estallaron como rondeles tendidos a la gloria pubilloniana.

Todos los números que desfilaron por la pista aportaron su fuerza, su intrepidez, su poder y entre este cortejo se mezclaban la nota en tono menor de la melancolía del adiós.

PIANOS y Pianos Automáticos

DESDE 10 PESOS AL MES

Los mejores por menos dinero, hechos especialmente para nuestro clima, con maderas refractarias al comején y garantizados.

VIUDA DE CARRERAS Y CO.

EL MEJOR SURTIDO DE MUSICA Y ROLLOS PARA AUTOPIANOS

PRADO, 119. Teléfono A-3462

Catálogos gratis. Pídalos hoy mismo.

Utensilios de Cocina

Nuestra especialidad en esta rama del giro nos ha hecho afamados. Vea usted nuestros útiles de cocina, hornos, etc. y se convencerá que nadie le vende más barato y en igual calidad.

Ferretería y Locería "LA LLAVE", Neptuno, 106.

C11474 1t.-21

REVOLTIJO

De Cosas Propias y Ajenas

VERSOS. Quisiera morirme pronto—y ángel del cielo volverme,—para serlo de tu guarda—y estar a tu lado siempre. Palau.)

Se quieren dos, y él y ella—de amor o de bondad el pecho lleno,—mientras él nos pregunta: ¿Es bella, es bella? —ella va preguntando: ¿Es bueno, es bueno? Campoamor.)

EL TIEMPO. Ahora sí parece que vamos a entrar en el invierno. A la hora de escribir estas líneas, el cielo continúa entoldándose, y la gente va apareciendo abrigada por la calle, como si hiciera frío.

¿Lo hará de veras cuanto este Revoltijo salga por ahí? Casi es de desearse. El frío es todo un factor de vida en el mundo de los negocios: cuando retarda su llegada, el comercio sufre. En cambio, si la acelera, sufren los particulares; sobre todo, los pobres.

A abrigarse pues tocan, empezando por proveerse de la ropa invernal. Las damas tienen toda clase de vestidos, sombreros y pieles en Las Ninfas, Neptuno 60, la casa de las telas blancas; los caballeros, una sastrería de primer orden en el 14 y medio de Ricla, que por tal tengo hoy a La Nueva Granja, llena de trajes hechos, camisas, corbatas, etc., todo de alta calidad. Para los sombreros de moda, ya sean de paja o de fieltro, ahí está en Aguila y Monte "La Ceiba" de Quesada Hermanos que es una casa seria.

LA INMODESTIA DE LA MODESTIA. La mayor inmodestia que conozco, y la menos perdonable también, es la modestia de que alardean los oradores al principiar su discurso, diciéndose indignos del auditorio. Porque si realmente se creéen indignos, no deben dirigirle la palabra, y si se creen dignos, huelgan las excusas. "Soy muy fea," dice la que no se tiene por tal, para que la piropeen. Algo así me parece la excusa del orador, para que le aplaudan. ¡Qué hermosa es la sinceridad!

En el mundo de los negocios ya es otra cosa. Hay que echar la modestia a un lado.

Si Carballal Hermanos—San Rafael 135—se limitaran a decir que venden relojes de platino con brillantes, sin añadir que esos relojes de pulso, tan pequeños son los más bellos que han venido a Cuba. Y La Vajilla—116 de Galiano—dijese solamente que brinda al público los cubiertos "Patrician," sin agregar que son los más lindos entre sus similares. Y contra la caída del pelo no se recomendara el Elixir Vegetal "Peele", que venden las buenas perfumerías, como el único que destruye el microbio de la calvicie. Y en, fin, que La Ceiba, en Monte 8 tuesta café, sin decir que es del más selecto; en todos estos casos el anuncio sería estéril, por frío, o, cuando menos, tendría poca eficacia. Por eso hay que echar mano en él de la loa y el encarecimiento, llegando hasta la hipérbole a veces.

¡Ah! Si todos fuéramos sinceros, sencillos, justos, no tendríamos que forzar la verdad. Cuanto menos, mentir.

ZAUS.

MARCAS Y PATENTES

DR. CARLOS GARATE BRU
Abogado

Ex-Jefe en el Departamento de Marcas y Patentes de la República. Autor de casi todas las resoluciones vigentes en la materia.

Aguiar, 43. Teléfono A-2494.

Alt

El Dr. Eduardo Fontanills

Hállase enfermo, atacado de "grippe", el doctor Eduado Fontanills, el estimado facultativo, médico de la Quinta le "Purisima" del centro de Dependientes, que goza de tanta fama entre su numerosa clientela y de tantas simpatías en la sociedad en general.

Deseámosle un pronto y total restablecimiento.

"Maison Dufour"

MODES DE PARIS

Paseje del Hotel "Pasaje" Habana

Ultima novedad en Sombreros de Pieles, Plumas, Terciopelos etc. etc. para señoras yniñas.

Se hacen trousseau de novias, trajes de lujo, salidas de teatro bordados finos, canastillas para niños y toda clase de trabajos artísticos propropios para Salones Altares y Bouquets, pudiendo complacer el gusto más exigente. También se transforman sombreros pasados de moda poniéndolos con areglo al último figurín.

Precios económicos.

37774 16 d.

A las damas

Mañana lunes 15 se inaugura la

"Academia de Belleza"

que bajo la dirección de

MADAME GIL

y para el servicio exclusivo de Señoras y Niños, se ha establecido en Villegas 54 (entre Obispo y Obrapía.)

MADAME GIL

recién llegada de París, aporta a esta alta sociedad los últimos secretos de la ciencia francesa para el realzamiento de los encantos femeninos, sobre los cuales hace consultas gratuitas.

Su instalación de nuevos aparatos franceses y su personal práctico de los mejores salones de París, garantizan la rapidez y perfección, sin igual, de sus trabajos.

Todos sus productos para el tinte de los cabellos son vegetales e inofensivos; última creación francesa.

Sus postizos con rayas naturales, son incomparables.

VILLEGAS 54

Entre Obispo y Obrapía

Telf. A-6977.

C. 11605 8d.-14.

Suscríbase al DIARIO DE LA MARINA y anúnciese en el DIARIO DE LA MARINA

El café nuevo es amargo y el azúcar está caro.

Tome café Gripiñas viejo de LA FLOR DE TIBES

Simón Bolivar 37. Teléfono A-3820.

PEELE

USE SIEMPRE AGUA DE COLONIA PEELE.
(La mejor.)

CREMA VEGETAL PEELE.

Esta crema suaviza y limpia de manera admirable el cutis, sin pintarlo y las señoras que deseen conservarlo siempre joven y aterciopelado, deben usar CREMA VEGETAL, en sustitución de agua y jabón.

CREMA LINDITA

Blanquea instantáneamente el cutis sin perjudicarlo, y suaviza al mismo tiempo la piel.

CREMA PRIMEROSE: Da a las mejillas el color sonrosado natural de la juventud.

PASTILLA TOSCA

Es el mejor colorete que existe, tanto por su cualidad como por sus efectos.

BRILLANTINA ESTERILIZADA: No contiene ninguna grasa y por lo tanto da al cabello un brillo precioso, siendo el encanto de cuantas personas la usan.

TINTURA INSTANTANEA: la mejor para teñir las canas, en castaño claro y oscuro.

DEPILATORIO: El único que destruye la raíz de vello.

Importadores exclusivos en Cuba, LA TIJERA. Ricla, 115.

Mlle. Cumont

poseída en lo más íntimo del gusto en el vestir de nuestras damas elegantes, anuncia a su numerosa clientela que trae un gran surtido de originalidades francesas para la temporada invernal.

VESTIDOS PARA OPERA, PIELES, SOMBREROS, SALIDAS DE TEATRO, BOLSAS VARIADAS, ROPA INTERIOR DE SEDA, GORROS Y VESTIDOS PARA NIÑAS, GRAN SURTIDO DE TAPETES DE ENCAJES LEGITIMOS E INFINIDAD DE OTROS ARTICULOS PROPIOS PARA LAS DAMAS ELEGANTES.

Mlle. CUMONT

PRADO 96

C. 299 alt. 5d.-1°

Dr. J. M. PENICHET

Especialista en las enfermedades de los Ojos, Oidos, Nariz y Garganta.

Horas de consultas:

De 9 a 11 a. m. en su CLINICA en San Rafael y Mazón. Teléfono A-2352.

De 2 a 4 p. m. en Lealtad 81. Teléfono A-7756

Teléfono particular F-1012.

¿ESTA USTED PREPARADO?

Nuestra gran colección de ropa de etiqueta refleja en sus materiales, hechura, y estilo la norma de alta perfección sostenida por la famosa sastrería de ATTERBURY SYSTEM, ubicado en la Quinta Avenida de Nueva York.

Además se les ofrece un surtido abrumador de camisas de etiqueta, cuellos, corbatas, chalecos y las demás necesidades en artículos de vestir.

La Moda Americana S. A.

SAN RAFAEL 22 ESQUINA A AMISTAD

TEL. A-3754 HABANA

ARTICULOS DE JUGUETERIA EN GENERAL. Gran fantasía. Ultima Novedad

El surtido más variado y caprichoso lo acaba de recibir

"EL BAZAR CUBANO", Almacén Importador de Novedades. Belascoaín 16. José Zabala. Tels. A-6418 y A-6425.

c 11656 3d-16

ESPECTACULOS

LA TEMPORADA DE OPERA

Mañana, miércoles, se hallará entre nosotros el maestro Adolfo Bracale, procedente de los Estados Unidos, con objeto de ultimar los preparativos para el debut de la compañía de ópera en el Nacional, en la última decena del presente mes.

Con el maestro Bracale llegarán algunos cantantes, así como los artistas que formarán los coros y el cuerpo de baile.

El día 20 quedará cerrado el abono, tanto el de las funciones nocturnas como el de las matinées. Lo que se anuncia para que las personas interesadas pasen a recoger sus localidades para la indicada fecha.

Mañada publicaremos la relación completa de las personas que han tomado palcos para la temporada.

Enviamos por anticipado al maestro Bracale nuestro saludo de bienvenida.

EL FOMENT CATALA EN EL NACIONAL

Esta noche se efectuará en el Teatro Nacional la anunciada inauguración de las veladas de divulgación del Teatro Catalán organizadas por el Foment Catalá a beneficio de los fondos para construir un sanatorio para la colonia catalana.

A continuación publicamos el programa:

I.—Concierto en el vestíbulo del teatro por la Banda del Cuartel General bajo la batuta del capitán director José Molina Torres.

II.—La obra romántica en cuatro actos, original del eminente dramaturgo D. Angel Guimerá 'La Reina Joven', puesta en escena con toda propiedad por la compañía dramática que dirige el señor Pedro Boquet secundada por toda la sección dramática del Foment Catalá que dirige Francisco Vilardebó.

El reparto de la obra es el siguiente:

Reina Alexia, señora Durán; Duquesa de Fondaina, señora Fortuny; Marquesa de Ibis, señorita Casas; Baronesa de Bergamote, señorita Pérez; Marquesa de Tirnova, señorita Burgay; Duquesa de Triana, señorita Babot; Roland, jefe del Partido Republicano, señor Boquet; Gran Duque Esteve, señor Llauradó; Gran Duque Vladimiro, señor Riera; Señor de Armañach, señor Gironella; Juanucho, señor Vilardebó; Marqués de Tirnova, señor Vila; Filiberto, señor Gómez; Marqués de Oris, señor Rojas; Caballero Aymerich, señor Clamunt; Duque de Brunsberdech, señor Fernández; Vizconde de Grill, señor Collado; Conde de la Torre Chica, señor Cuervo; Guillermo, señor Costa; Frist, señor Más; Malfuró, señor Vidal; Alcalde y Notario, señor Matilla; Capitán de Húsares, señor Alsina; Capitán de la Guardia Real, señor Albareda.

Damas de la Corte, mujeres del pueblo, húsares, guardias, paladines, revolucionarios, pueblo y gran comparsería.

Dirección artística y decorado: José Vidal y Vidal.

III.—Gran acto de concierto y variedades.

Los palcos con entradas cuestan doce pesos; luneta y butaca con entrada, un peso cincuenta centavos; entrada general, un peso; delantero de tertulia, ochenta centavos; delantero de paraíso, cuarenta centavos; entrada a tertulia, cuarenta centavos; entrada a paraíso, veinticinco centavos.

Las localidades se hallan a la venta en el Foment Catalá, de ocho a ocho y media de la noche; y el día de la función, en la taquilla del teatro.

* * *

PAYRET

Continúa obteniendo grandes éxitos en el rojo coliseo la temporada de circo de Santos y Artigas.

Los populares empresarios han presentado un conjunto magnífico y de ahí la decidida protección del público.

El programa de la función de esta noche es muy interesante.

Por la pista desfilarán los siguientes números:

Los elefantes de Parolis.

Corrida de toros por la cuadrilla de "Sí Sí."

Robertini y Guerrero, clowns cubanos, notables excéntricos musicales.

Cuadrumanos de Ponzini, verdaderos artistas en actos de cuerda, trapecio, argollas, etc. y números musicales.

Carl Eugene, notables acróbatas europeos.

Flying Nelsons, grandioso acto de vuelo en trapecio.

Troupe Baader Lavelle, la novedad ciclista de 1919.

Sí Sí y el Pequeño Carlot, entrada cómica y su acto con el Perro calculador.

Floid Waunita & Floid, doble trapecio.

Familia Correa, acto ecuestre de verdadero lujo.

Mr. y Mrs. Pallemberg y sus osos ciclistas, patinadores y alambristas, etc. etc.

Los patinadores australianos Athos y Read.

La troupe Fantino, gran acto de fuerza dental.

Emile Scheweyer con sus leones africanos.

Los precios por función son los siguientes:

Grillés sin entradas, ocho pesos; palcos sin entradas, seis pesos; lunetas con entrada, un peso 50 centavos; entrada general, un peso; delantero de tertulia con entrada, 60 centavos; entrada a tertulia, 40 centavos; delantero de cazuela, 40 centavos; entrada a cazuela, 30 centavos.

* * *

MARTI

"Salón Valverde" se anuncia para la primera tanda, sencilla, de la función de esta noche.

En la segunda, tanda doble, se representarán "El Príncipe Carnaval" 'Los Cadetes de la Reina."

Para la tanda doble rigen los siguientes precios:

Grillés con seis entradas, 8 pesos; palcos con seis entradas, 6 pesos; lunetas y butacas con entrada, un peso; delantero de principal con entrada, 80 centavos; entrada general, 60 centavos; delantero de tertulia, 40 centavos; tertulia, 30 centavos.

Para el próximo viernes se ha dispuesto la reprise de la revista "Sol de España."

Se prepara el estreno de la zarzuela "Ave César", letra de Joaquín González Pastor y música del maestro Vicente Lleó.

* * *

ALHAMBRA

En primera tanda, "La noche del debut."

En segunda, "El viejo verde."

Y en tercera, "Ponchinyurria en New York."

Se ensaya la opereta de Federico, música del maestro Anckermann, titulada "Pepita Mosquita", con decoraciones de Gomis.

* * *

LA GRAN FUNCION DEL SABADO EN PAYRET

El próximo sábado se celebrará en Payret la gran función en homenaje de los poulares empresarios cubanos Santos y Artigas.

Se ha comoinado un interesante programa.

De los números del circo trabajarán los Nelsons, trapecistas volantes; Athos y Read, la pareja famosa de patinadores australianos; los Rodríguez, perchistas; Carl Eugene; la troupe Lavelle Baader, ciclistas; la troupe Fantino; Schweyer, el intrépido domador con sus cinco leones; Sí Sí y el Pequeño Chalot; el grupo de Straessle con sus focas amaestradas; Pallemberg y sus osos patinadores; la Familia Correa; Robertini y Guerrero.

Tomarán parte el popular Robreño, que estrenará un sainete cómico titulado "La subida de los alquileres"; Pepe del Campo estrenará un monólogo, "El borracho callejero"; La Presa interpretará un chispeante apropósito titulado "La rumba del día" y Raúl del Monte y Blanquita Becerra tienen a su cargo un gracioso diálogo.

Frente a Payret se quemarán piezas de fuegos artificiales y dos bandas de música ejecutarán selectas piezas.

Promete resultar un acontecimiento teatral la fiesta en honor de los populares empresarios.

* * *

LA FIESTA DEL SAINETE EN EL NACIONAL

Con el concurso de elementos valiosísimos del género bufo criollo se celebrará en el Nacional la noche del próximo domingo, 21, una función extraordinaria como homenaje al sainete cubano.

Son los organizadores de ella un grupo de autores del género que van a celebrar por primera vez en Cuba la fiesta del sainete.

Los tres "negritos" más populares del género tomarán parte en una misma obra escrita expresamente y a la que pone música el inspirado maestro Jorge Anckermann.

La plana mayor de la compañía del teatro Alhambra tiene a su cargo la interpretación de uno de los sainetes más aplaudidos de aquel repertorio.

"Los Trovadores Callejeros" darán a conocer las más populares canciones y rumbas de su extenso repertorio.

La fiesta del sainete ha de resultar un gran acontecimiento teatral.

COMEDIA

Esta noche, a petición de varias familias, se representará, en el teatro de Prado y Animas, la graciosísima obra "El chiquitín de la casa", dosde el señor Garrido y sus demás compañeros, por lo bien que la representan, hacen pasar unas horas agradabilísimas al escogido público que allí asiste.

MAXIM

"María Ana", interesante drama interpretado por la notable actriz Vivian Martin, se estrenará en la tercera tanda.

En la segunda tanda de la función nocturna y en la tanda infantil se pasará la magnífica cinta interpre-

PRINCIPIE A TOMAR AGUA CALIENTE SI NO SE SIENTE BIEN

Un vaso de agua caliente fosfatada, antes del desayuno, expulsa todas las substancias venenosas.

Millones de personas acostumbran tomar un baño interno en vez de sobrecargar su organismo con drogas. "Qué es un baño interno?", preguntará usted. Pues, según los entusiastas partidarios del agua caliente, es algo que efectúa verdaderos milagros.

Tales personas beben todas las mañanas, inmediatamente después de levantarse y antes de tomar el desayuno, un vaso de agua caliente con una cucharadita de Fosfato Limestone. Es esta una medida extraordinariamente benéfica para la salud. Su objeto es expulsar del estómago, el hígado, los riñones y los intestinos, las materias indigeribles y la bilis dejadas allí por la digestión del día anterior; si estas substancias no son eliminadas diariamente, se convierten en alimento para millones de bacterias que infestan los intestinos y que fomentan la rápida producción de toxinas y venenos, los cuales son absorbidos por los intestinos, pasan al torrente circulatorio y causan dolores de cabeza, ataques biliosos, mal aliento, sabor desagradable en la boca, resfriados, desórdenes estomacales, perturbaciones de los riñones, insomnio y, en una palabra, toda clase de enfermedades y molestias.

Las personas que están sanas hoy y mañana indispuestas, pero que nunca logran sentirse bien constantemente, deben comprar en cualquier botica un cuarto de libra de Fosfato Limestone, el cual cuesta solo unos pocos centavos, pero es suficiente para convencerse de los enormes beneficios que proporciona la limpieza interior

Pildoras del Dr. Slocum

PARA EL HÍGADO

Recetadas por los Médicos por más de veinticinco años

Para dolores de cabeza causados por indigestión o por abuso de bebidas alcohólicas

Las venden en todas las farmacias a 25c la Caja Grande

NO SE AGOTA LA FANTASIA DE LA MODA

Cada día sorprende con una nueva fascinadora e ideal creación.

Exponente de ello son las exquisiteces que en sus vidrieras y salones muestra

The Fair

En estos momentos presentamos unos verdaderos aciertos de la más delicada elegancia en

VESTIDOS

propios para toilette de tarde, visitas, o para asitir a un té, que son modelos salidos de la vulgaridad

Otros muy regios nos han enviado nuestros artistas-creadores

PARA OPERA Y SOIREES

que complementan las

Salidas de Teatro

que son el desideratun de la más suprema elegancia.

PARA LA ESTACION INVERNAL

TRAJES SASTRE, ABRIGOS, CAPAS, PIELES, SWEATERS, BUFANDAS, REFAJOS, BLUSAS Y SAYAS.

Visitarnos es estar al corriente de la moda y tener la orientación para ir con ella.

"THE FAIR"

SAN RAFAEL 11, 11½ y 13.

C11649 1d.-16

ES SORPRENDENTE

LA GRAN REALIZACION DE MAS DE 500 MODELOS DIFERENTES DE SOMBREROS DE SEÑORAS QUE ESTA HACIENDO EL GRAN BAZAN AMERICANO, BELASCOAIN 22

TODAS LAS SEÑORAS DEBEN ACUDIR PRESUROSAS A ESTA CASA CUYA CARACTERISTICA ES ATENDER BIEN AL CLIENTE.

EN VESTIDOS DE SEDA Y TRAJES SASTRE, LOS PRECIOS SON TAMBIEN ASOMBROSOS

"Gran Bazar Americano"
Belascoaín, núm. 22
Teléf. A-9433

P alt 4d-16

Muelas Careadas
Producen Agudos Dolores

Para combatirlos, para dejar de tenerlos, hay que usar RELAMPAGO, específico del dolor de muelas, que cura con la velocidad del relámpago.

Todos los que tienen muelas picadas, deben tener RELAMPAGO a mano, porque en un instante, cura el dolor de muelas más agudo y más tremendo.

RELAMPAGO

NO QUEMA LA BOCA

Las madres de familia deben comprarlo y así evitarán malas noches a sus hijos, porque si les ataca el dolor, unos instantes después de usado RELAMPAGO, no hay dolor de muelas.

RELAMPAGO, se aplica con un algodoncito humedecido.

Se vende en todas las boticas

EL MEJOR SOLVENTE DEL ÁCIDO ÚRICO.

Salvitae

PARA GOTA, REUMATISMO Y AFECCIONES DE LOS RIÑONES Y VEJIGA.

APRENDA A BAILAR

Los nuevos pasos del Fox Trot, One Step y Vals.

Clases de 8-30 a 10-30, los Lunes, Martes, Jueves y Viernes.

SALUD No. 24, altos. Habana.

C11552 6d.-12

A LOS COLECTORES

Hacemos ANTICIPOS sobre COLECTURIAS para el próximo año

BLANCO HERMANOS Y DOMINGUEZ

BILLETES DE LOTERIA

San Rafael y Amistad. Habana.

C11624 10d-14

Caja de Ahorros de los Socios del Centro Asturiano de la Habana

Junta General Extraordinaria

SECRETARIA

De orden del señor Presidente-Director y por acuerdo del Consejo de Administración se cita por este medio a los señores Socios Suscriptores para la Junta General Extraordinaria que se celebrará el próximo domingo día 21 del actual a la 1 y media de la tarde en el local de la Institución, San Rafael número 10 para discutir reformas del Reglamento en los artículos 7o., 8o., 9o., 17o., 18o., 19o., 21o., 46o. y ampliación del Reglamento en el capítulo 14 para obligaciones del Director.

Las reformas que se propone se hallan en el local de la Institución a la disposición de los señores Socios para su estudio.

Para asistir a la Junta será requisito indispensable la presentación del recibo del mes de Noviembre último.

abana, 15 de Diciembre de 1919.

Víctor Echevarría,
Secretario.

C. 11666 6d.-16.

GRAN CINE "RIALTO"

SENSACIONAL ESTRENO EN CUBA

Hoy, Martes, Tandas de 1½, 5¼, 7½ y 9¾. - Mañana, Miércoles, la vigorosa concepción dramática, en cinco actos:

"LA LEY DEL ODIO"

Por WILLIAM S. HART (El Hombre Silencioso)

c 11651 1d-16

Hoy, Martes 16, en **Fornos**

Función Corrida, de 1 a 7: 20 centavo

"MARIA ANA"
Estreno, por VIVIAN MARTIN
"PESADILLA"

"Lujuria" Por FRANCESCA BERTINI

Hoy, Martes 16, en **Fornos**

Tanda especial, a las 5 y a las 9

37 038 15 d-

MAÑANA: "EL PROCESO CLEMENCEAU" Y "CUANDO UNA MUJER QUIERE"

tada por Fabienne Fabregues, "El huracán."

Para la primera se anuncian el onceno episodio de "La ratera relámpago" y la comedia 'La pesadilla."

Mañana, estreno de "El proceso Clemenceau", por la genial actriz Theda Bara.

En breve presentarán Santos y Artigas el interesante drama de asunto social "El mundo en llamas", por el notable actor Frank Keenan; "Dora", por Vera Vergani y Gustavo Serena y "El retorno de la dicha", por Mari Osborne.

Se anuncian dos interesantes series: "La fortuna fatal", por Helen Holmes, y "El peligro de un secreto" por Pearl White.

En preparación la película cubana "La brujería en acción", segunda parte de "La hija del policía."

* * *

FAUSTO

En las tandas de las cinco y de las nueve y tres cuartos se pasará el hermoso drama en nueve actos, de la Liberty Film, interpretado por Theda Bara, "Romeo y Julieta."

En la tanda de las ocho y media la casa Fox presentará el hermoso drama en seis partes interpretado por Madeline Traverse que lleva por título 'En la zona del peligro."

Mañana, estreno de la notable producción en seis partes interpretada por la simpática actriz Madge Kennedy, "Dando y dando."

* * *

RIALTO

Función de moda.

La interesante producción dramática en cinco actos titulada "La ley del odio", interpretada por el notable actor William S. Hart, se exhibirá en las tandas de la una y media, de las cinco y cuarto, de las siete y media y de las nueve y tres cuartos.

"Sangre azul y sangre roja" es el título de la interesante cinta que se proyectar áen las tandas de las doce y cuarto, de las cuatro y de las ocho y media, interpretada por los simpáticos actores Francis X. Bushman y Beberly Bayne.

"Su divorcio", interesante película interpretada por la notable artista Lionel Barrimore, se proyectará en las tandas de las once, de las dos y tres cuartos y de las seis y media.

Mañana, miércoles, "La ley del odio."

El jueves 18, estreno del emocionante drama en siete actos titulado "La pecadora casta", interpretado por la gran actriz Diana Karren.

El viernes 19, en función de moda, estreno de la hermosa comedia en cinco actos titulada "Amor bohemio", interpretada por la notable actriz Mae Marsh.

* * *

FORNOS

"Lujuria", la interesante creación de Francesca Bertini, se pasará en las tandas de las cinco y cuarto y de las nueve y media.

"María Ana", drama por Vivian Martin, se estrenará en las tandas de las tres, de las siete y de las nueve.

"Una mujer", a las dos, a las cuatro y a lae ocho.

"La pesadilla" a la una.

Mañana, "El proceso Clemenceau", por Theda Bara.

El jueves, "Así es la vida", por George Walsh.

Santos y Artigas anuncian la interesante cinta "El mundo en llamas", por Frank Keenan, y "El retorno de la dicha", por Mari Osborne.

Pronto se estrenarán las series "La fortuna fatal" y "El peligro de un secreto."

Se prepara el estreno de "La brujería en acción", película cubana, segunda parte de "La hija del policía."

* * *

ROYAL

En la primera tanda se pasarán cintas cómicas.

En segunda se estrenarán los episodios cuarto y quinto de la interesante serie 'El repórter genial" o "El detective de New York", titulados "El lobispo desaparecido" y "La casa de los tres ases."

En tercera, "Matrimonio convencional", drama en cinco actos por Ethel de Barrimore.

Y en la tanda final, estreno de la cinta 'Jaque al Rey", obra en seis actos, por Richard D. Travers.

Mañana, "Era un gallina" y "El matapenas."

El jueves, "Lauri el Lobo" y "La casa vacía."

El viernes, 'El escándalo" y "El torbellino."

Pronto, "Los siete pecados capitales" marca americana.

* * *

LARA

En la primera tanda se anuncian cintas cómicas; en segunda y cuarta, "Un hombre infortunado"; y en tercera, "Pecados de sus padres", en cinco actos, por Gladys Brackwell.

* * *

INGLATERRA

En las tandas de la una de la tarde y siete de la noche se proyectará la cinta "El pusilánime", por Jack Pickford.

A las dos, a las cinco y media y a las nueve, reprise de 'La ciudad de los rostros borrosos", por Sessue Hayakawa.

ara las tandas de las tres y media, de las ocho yde las diez se anuncia el estreno de "Raza de hombres", por William S. Hart.

Mañana, "La luz de la victoria", por Monroe Salisbury.

* * *

NIZA

Para las tandas de hoy se anuncian el noveno episodio de la serie "Ravengar", el drama en siete actos "El calvario de Mignon", y cintas cómicas.

* * *

GLORIA

En el cine de Vives y Belascoain se ha combinado para hoy un excelente programa de cintas cómicas y dramáticas

Tandas continuas de seis a once de la noche.

* * *

PROXIMOS ESTRENOS DE SANTOS Y ARTIGAS

Santos y Artigas preparan el estreno de magníficas cintas, entre las que se cuentan las siguientes:

El mundo en llamas, drama social, por Frank Keenan.

El retorno de la dicha, por Rayito de Sol.

Dora o La Espía, por Vera Vergani y Gustavo Serena.

El ajeno nido, Supremo sacrificio y La leyenda de San Ives, editadas por la Casa Pathé interpretadas por artistas de la Comedia Francesa.

Después del perdón, La espada de Damocles y Centocelles, por Elena Makowska y Guido Trento.

La Esmeralda del Obispo, por Virginia Pearson.

La carrera al Trono, por Tilde Kassay y Gustavo Serena.

El Pulpo, Espiritismo y El genio alegre, por Francesca Bertini.

La brujería en acción, película cubana, segunda parte de La hija del policía, por Sergio Acebal y Consuelo Alvarez.

La fortuna fatal, 15 episodios, por Helen Holmes.

El peligro de un secreto, por Pearl White.

Atados y amordazados, en 10 episodios.

El terror del rancho, serie de Pathé por el aplaudido actor George Larkin.

Luchas del hogar, por Gabriela Robinne.

Además veinticinco comedias de Harold Lloyd y treinta de Pakes y Jabs.

"Las reliquias del Maharajah", "La Otra", "Las Gavietas" y "Angustias."

Santos y Artigas nos comunican que tienen a disposición de los señores empresarios las siguientes series de gran érito:

y Antonio Moreno, en 20 episodios.

Manos arriba, por Ruth Roland, en 15 episodios

Atracción Extraordinaria

HOY, 16

MATINEE A LAS CINCO Y CUARTO

Y TANDA DE LAS 9 Y MEDIA

"JOVENES BAÑISTAS"

QUE APARECERAN ANTE EL PUBLICO

¡¡EN PERSONA!!

LLEGARAN DIRECTAS DE LAS PLAYAS DE CALIFORNIA

ARTISTAS DE CINTA COMICA, VISTAS EN SU VIDA REAL

yMAS

EN SU MAESTRA CINTA COMICA

EL TIO SAM EN BERLIN

HOY, 16

CAMPOAMOR

LAS LOCALIDADES ESTAN AHORA A LA VENTA

11546 4 d. 13

A. RIBIS y Hermano

Ofrece a su distinguida clientela las últimas novedades en artículos para "regalos", desde el más modesto estuche de manicure al más valioso bolsillo de oro. Efectos de esgrima, cuchillería, bronce, porcelanas de Sevres y cuanto se necesite para el adorno de una casa. Una visita a nuestro establecimiento es necesaria a los que deseen hacer un buen regalo gastando poco dinero.

A. RIBIS y Hermano

AVENIDA DE ITALIA 130, ANTES GALIANO

TELEFONO A-4921.

The Royal Bank of Canada

Se complace en comunicar a sus Clientes y al público en general, la apertura de su Sucursal en

PARIS, Francia

28 Rue du Quatro Septembre

ofreciendo las facilidades de dicha Sucursal a los comerciantes y particulares que requieran sus servicios.

Capital pagado	$ 16.875,000-00
Fondos de Reserva	$ 16.887,000-00
Activo total	$505.853,000-00

Nuestra Oficina Principal en la Habana, se encuentra en Aguiar número 75, esquina a Obrapia.

Importadores de Relojes y Joyería Fina

PIDA JABÒN

AGULLÒ AGULLÒ AGULLÒ

AGULLÒ

Dr. L. Rodríguez Molina

CATEDRATICO DE LA UNIVERSIDAD, CIRUJANO ESPECIALISTA DEL HOSPITAL "CALIXTO GARCIA"

Diagnóstico y tratamiento de las Enfermedades del Aparato Urinario. Examen directo de los riñones, vejiga, etc.

Consultas, de 8 a 11 de la mañana, y de 3 y media a 5 y media de la tarde.

Lamparilla 78. - Teléfono A-8454.

C6775 alt. 1d.-1a

TRATAMIENTO MEDICO

del Cáncer, Lupus, Herpes, Eczemas y toda clase de Ulceras y Tumores.

HABANA, 49, esq. a TEJADILLO. CONSULTAS DE 12 A 4.

Especial para los pobres: de 3 y media a 4.

Hojeando nuestra colección

HACE 85 AÑOS

MARTES 16 DICIEMBRE 1894

Títulos del Gobernador General de Cuba:

Don Miguel Tacón, Prócer del Reino (Senador,) Gran Cruz de las reales órdenes, Americana de Isabel la Católica y militar de San Hermenegildo, Caballero de Santiago, benemérito de la Patria, condecorado con varias cruces y escudos de distinción por acciones de guerra y Teniente General de los Reales Ejércitos, Gobernador de la Plaza y provincia de la Habana, capitán general de la isla de Cuba, Presidente de la Real Audiencia que reside en la ciudad de Puerto Príncipe en la propia isla, de la Asamblea provincial de la Real Orden Americana de Isabel la Católica y del Tribunal de Apelaciones para los negocios y causas de Comercio de esta provincia, Subdelegado del Juzgado de la Real Casa y Patrimonio en esta isla y de la Real Compañía de la Habana, etc., etc.

HANCE 50 AÑOS

JUEVES 16 DICIEMBRE 1896

Matrimonio.

En el Sagrario de la Catedral tuvo efecto el lunes 13 del corriente el enlace de nuestros apreciables amigos la simpática señorita doña Adelina Massino y el amable joven don Manuel Valverde, siendo padrinos la señora doña María Dolores Bombalier de Massino y su esposo el señor don Joaquín F. Massino. Deseamos a la elegante pareja todo género de felicidades, y que el cielo de su comenzada dicha brille siempre puro y refulgente.

HACE 25 AÑOS

DOMINGO 16 DICIEMBRE 1894

La Benéfica.—El señor Presidente del Centro Gallego don Florencio Vicente ha tenido la bondad de invitarnos para el acto de la colocación de la primera piedra en las obras que han de llevarse a cabo en La Benéfica, casa de salud perteneciente a aquella sociedad.

DESDE ARROYO ARENAS

Diciembre, 14.

GRAN BAILE

La Sección de Recreo y Adorno del "Liceo" de este pueblo, me comunica que el día 31 próximo, se celebrará en los salones de dicha sociedad, un suntuosísimo baile, para despedir el año viejo y dar la bienvenida al nuevo.

Entérome también por el Comité de Damas, que preparan algunas sorpresas agradables.

TORNEO DE AJEDREZ

La Sección de Recreo y Adorno está organizando un torneo de ajedrez entre los asociados. En próxima correspondencia publicaré las bases y los nombres de los que tomarán parte en este torneo.

Habrá un valioso premio.

TENNIS

Han sido comisionados los distinguidos jóvenes Raúl Jiménez y Tomás Tejera, miembros para la formación de un team de Tennis, para lo cual se está procediendo al arreglo de unos terrenos.

También se organizará en breve un pequeño cuadro para ofrecer representaciones teatrales. Existe gran entusiasmo entre la juventud.

NUESTRO PUEBLO DE PLACETAS

Para fines del actual mes, será abierto en esta localidad un gran salón cinematográfico con todos los adelantos adecuados. Así me lo comunica el empresario, mi particular amigo, el laborioso y honrado vecino de esta localidad, señor Eulogio Soto.

El señor Soto ha adquirido un magnífico aparato y sólo proyectará cintas de las mejores casas francesas, italianas y americanas.

El pueblo ansioso de tener un espectáculo donde pasar ratos agradables, llenará el "Salón Paraíso."

Llegue mi felicitación al amigo Eulogio.

FIESTAS EN EL CANO

Comunícanme del vecino y próspero pueblo del Cano, que el próximo día 25, se celebrarán grandes fiestas religiosas en honor de la Patrona. Como en años anteriores, resultarán brillantísimas. El celoso párroco, Pbro. Manuel Rouco Valcia cuenta con la cooperación de valiosos elementos de aquel pueblo. Se preparan muchos festejos y ya se nota un gran embullo...

El "Centro Social," del Cano, inaugurado recientemente, prepara dos suntuosos bailes con una de las mejores orquesta de la capital.

Tal vez sea Corvacho, pues a la juventud le gusta bailar con buena música.

URRA.

DESDE MARIEL

Diciembre, 13.

LA OFICINA DE COMUNICACIONES.

El proyecto de ley que actualmente se discute en la Cámara de Representantes aumentando el sueldo a los telegrafistas, cúmplase que sea aprobado sin demora, por tratarse de una ley justa y que se tienen merecida esos empleados.

La labor atareadísima y eficaz que los telegrafistas rinden diariamente, es merecedora de que sea mejor retribuída.

El telegrafista y los carteros, que apenas disponen de breves ratos de asueto, disfrutan de un escaso sueldo que malamente les alcanza para sus necesidades más imprescindibles.

Y ya que hablamos de nuestra oficina de comunicaciones, también llamaremos la atención sobre el creciente aumento de trabajo que pesa sobre su único empleado, el laborioso joven H. Ibáñez.

Mariel, con sus doce mil habitantes y con un presupuesto en su municipio de más de veinticinco mil pesos, tiene derecho a que su oficina de comunicaciones es llevada a la categoría de segunda. Con ello, a la vez, se concedería un ascenso que ya se tiene conquistado el joven Ibáñez, cuyo celo en el desempeño de su cargo es merecedor de todos los elogios.

BAUTIZO

Invitado atentamente por el señor Arturo Ordaz, persona muy estimada en este pueblo, asistí ayer al bautizo de su monísima nietecita Angela Augusta, resultando ymu lucida la religiosa ceremonia.

En la mirada de los padres, en "Cayo Mazón," se pasaron alegremente las horas; abundando los dulces y los licores...

La concurrencia fué numerosa y distinguida.

Que la vida le sea venturosa y feliz a Angela son los deseos de

EL CORRESPONSAL.

DESDE GUANAJAY

Diciembre, 9.

El día 8 del actual, festividad de la Inmaculada Concepción, tuvo lugar en el hermoso templo parroquial de esta culta villa, el solemne acto de la primera comunión de los niños del colegio de primera y segunda enseñanza "Luz Caballero," que tan dignamente dirige el competente profesor señor Pedro Freiraz y Pedrola, secundado por los no menos cultos profesores señores Luis Roble y Luis Odero.

A las 8 a. m., el aspecto interior del templo era encantador, por la decoración de los altares y la blancura de los níveos velos y albos trajes de las niñas y niños.

En el altar mayor, entre ramilletes, guirnaldas de flores y árido, cobijada bajo azul dosel, se destacaba la artística y linda imagen de la Purísima.

Celebró el Santo Sacrificio, el celoso párroco de la villa, señor Pbro. Salvador Nalda, quien, después de dirigir al auditorio sentidas frases alusivas al acto, distribuyó el manjar eucarístico a más de cien niños, pertenecientes al ya citado plantel de enseñanza y a gran número de niñas, señoritas y señoras distinguidísimas.

Los niños que hicieron su primera comunión, fueron: Ardrubal Cuervo, Enrique Díaz, Julio González, José Vidal, Exequiel Yánes, Palmello Rosa, José Triño, Victorino Díaz, Rafael Chapé, Rafael Loza, Ramón y Maximino Pérez, José María Valdés, Rafael Godoy, José Calderín, Herminio Bello, Luis Valdés, Luis Regalado, José Córdoba, Luis González y Rogelio Ernand.

Hicieron también su primera comunión otros niños y niñas, en el acreditadísimo colegio de Madres Escolapias.

Terminado el solemne acto, se distribuyó a los niños bonitos recordatorios y su Director los obsequió en el Colegio, con un buen desayuno.

Por la noche, después del Santo Rosario, sermón y renovación de las promesas del bautismo, fueron llevadas en procesión, por el atrio exterior del templo, las imágenes del niño Jesús y la Inmaculada, a quienes acompañaban, formando dos largas y bien ordenadas filas los niños del citado Colegio, hijas de María y gran concurrencia de fieles.

Cantó, con gran gusto, dulces motetes el competente Director de la banda "La Popular," señor Miguel Fernández, armonizándolos con el órgano.

Mil plácemes merecen los católicos de Guanajay, por su compostura y religiosidad en el templo; plácemes que hago extensivos al señor Freiraz, dado su esmero, no sólo en instruir, sino también, en educar a sus alumnos, con la sana moral católica.

J. M. G.

PEDRO GOMEZ MENA E HIJO

BANQUERO PRIVADO

Servicio moderno de Banca con las ventajas del banquero privado.

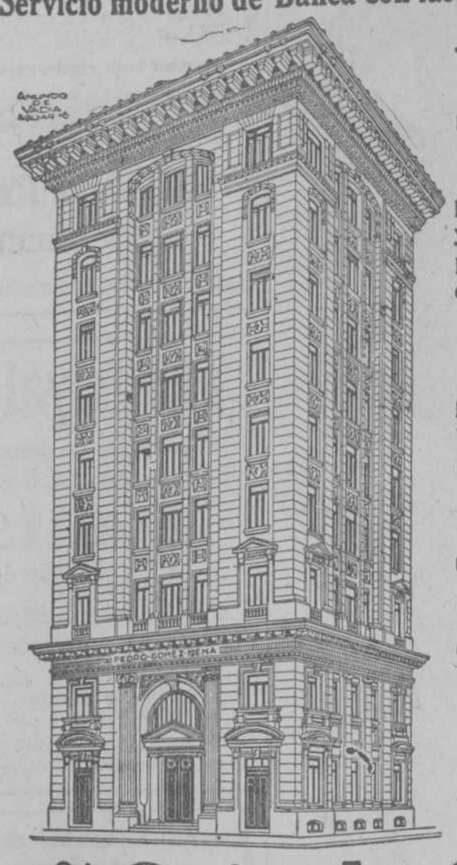

ATENCION PERSONAL AL CLIENTE

ABSOLUTA RESERVA EN TODAS LAS OPERACIONES

FACILIDADES

para el comercio de Importación y Exportación, teniendo a la disposición del mismo la experiencia de 50 años en la vida comercial de este país.

GIROS

por cable y letras sobre todas partes del Mundo, incluyendo China.

CARTAS DE CREDITO Y CHEQUES DE VIAJEROS

CAJAS DE SEGURIDAD A UN ALQUILER MODICO

OFICINA PRINCIPAL:

OBISPO ESQ. A AGUIAR

(EN CONSTRUCCION)

SUCURSALES:

RICLA No. 57 — OFICIOS No. 28.

AVENIDA DE ITALIA (Galiano) No. 88.

MANZANA DE GOMEZ, por Zulueta.

4% Caja de Ahorros 4%

La salud, es el tesoro que más dilapidamos

Pasamos el año entero en nuestras casas, contrariados ante la inutilidad de nuestros esfuerzos para que nuestra mesa satisfaga nuestras necesidades y nuestros criados nos sirvan en debida forma; sin movernos más que para trabajar o divertirnos, sin abandonar la Ciudad. Fuera de Cuba nadie vive así, porque se sabe que hay que salir al campo, cambiar el panorama, buscar aires puros huir de la ciudad.

Aquí no se va al campo, que es lo mejor que tiene Cuba, porque se cree que fuera de la Habana ni hay ningún Hotel confortable y bien atendido. Para saber que se trata de un error inexcusable, vaya al hotel "San Luís", igual al Hotel más caro y lujoso de la Habana situado en Madruga, el Balneario de mejores aguas, de manantiales diversos, recomendado por nuestros médicos más eminentes para reumatismo, artritismo, dispepsia, neurastenia, afecciones de los organos genitales, albuminuria, diabetes, enfermedades del hígado, etc. Esta es la mejor época para ir a Madruga. Aprovechen los buenos y los enfermos las vacaciones de Pascuas y Año Nuevo. Los baños están abiertos y el Hotel 'San Luís" mantiene todo el año su acreditado servicio y su inmejorable cocina. Hay que conservar el divino tesoro de la salud acudiendo a Madruga.

P 10d-9

OTRO AGRADECIDO

Señor doctor Arturo C. Bosque.
Habana.

Señor.

Tengo el gusto de comunicarle que he venido usando su inmejorable remedio "PEPSINA Y RUIBARBO BOSQUE" durante un mes para curarme de una pertinaz dispepsia que me había tenido sufriendo durante cinco años, habiendo logrado con su maravilloso preparado llevar a vías de curación esa terrible enfermedad, pues me hallo perfectamente curado con solo un mes de tratamiento.

Debiendo significarle a usted que me hallo muy agradecido del insuperable preparado al cual debo mi perfecto estado de salud. Queda por tanto autorizado por este medio para que haga con este escrito el uso que a bien pueda tener.

De usted atentamente,

Gervasio García González.

La "PEPSINA Y RUIBARBO BOSQUE" es el mejor remedio en el tratamiento de la dispepsia, gastralgia, diarreas, vómitos de las embarazadas, gases, neurastenia gástrica y en general en todas las enfermedades dependientes del estómago e intestinos.

MIOTAURO

Vino de Carne de Toro

Promueve salud, a las damas anémicas, al niño enfermizo, al anciano agotado.

ALIMENTA, NUTRE Y VIGORIZA

Fortalece al tuberculoso. Combate el linfatismo y la debilidad general consecuencia del escrofulismo.

Un exquisito vino generoso y extracto de tejidos de toros sanos, robustos, son sus únicos componentes.

Cada frasco lleva un vasito con su dosis.

TODAS LAS FARMACIAS LO VENDEN

Laboratorios A. S. Pamies.—Reus, España.

¿ES USTED CRISTIANA?

Pues adquiera una medalla ¡DETENTE! en oro de 18 K. y fondo esmaltado.—De venta por su único fabricante, Augusto González,

CRISTO NUM. 2, ALTOS

y en toda buena joyería.—TELEFONO A-0753.

37705 15 D.

El problema del transporte no se resuelve adquiriendo un vehículo de impulsión propia, sino cuando se compra un real Camión, capaz de un SERVICIO eficiente y contínuo.

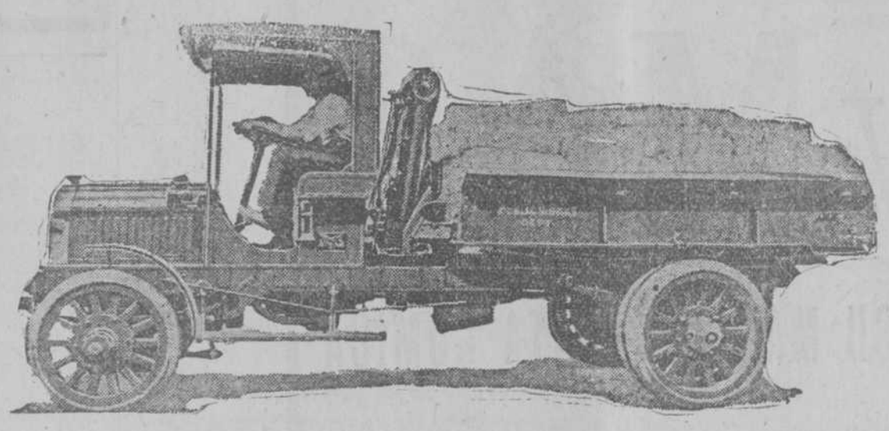

Equipado con carrocería hidráulica de volteo.

ANTES SE PREFERIA:

carretón sólido y mulas de primera.

AHORA SE PREFIERE:

Camión consistente y mecánica de primera.

Usted no debe hacer el cambio de sistema en el transporte si no está en condiciones de adquirir un carro PRIMERA DE PRIMERA, todos los camiones andan; pero no todos los caminos brindan SERVICIO.

¿Conoce usted los "HECHOS', rasgos mecánicos y consistencia del "U. S."?

ARTURO A. ANGULO

MONTE, Núm. 483.

Agentes en la República:

Cienfuegos: F. Fernández, San Fernando y Velazco.

Sagua la Grande: A. Pertierra, Colón número 123.

Caibarién: Carrillo y Nuche, Céspedes número 20.

Ciego de Avila: M. F. Valle, Ciego de Avila.

Camagüey: Recio y Batista, Estrada Palma, 12.

Guantánamo: Ventura y Ca., Aguilera y Los Maceos.

Santiago de Cuba: Bernardo Sierra y Ca.

Sea Vd. Optimista

NO VIVA ASI, TORTURADO EN PLENO MARTIRIO

La vida tiene amplios horizontes. Deje sus preocupaciones y entre en el disfrute de goces, alegrías, acaricie esperanzas y será feliz.

Elíxir Antinervioso

DEL DR. VERNEZOBRE

Es la medicación de los nervios sobreexcitados. Cura la neurastenia, modifica el ánimo de los desilusionados sin razón, y de los temerosos ante la incógnita del porvenir.

SE VENDE EN TODAS LAS BOTICAS

DEPOSITO: "EL CRISOL", NEPTUNO ESQUINA A MANRIQUE

LA GRAN FLOTA BLANCA

MAGNIFICOS VAPORES PARA PASAJEROS

SALEN DESDE LA HABANA

Para Nueva York, para New Orleans, para Colón, para Bocas del Toro para Puerto Limón.

PASAJES MINIMOS DESDE LA HABANA INCLUSO LAS COMIDAS

	Ida.
New York	$ 57.00
New Orleans	38.00
Colón	63.00

SALIDAS DESDE SANTIAGO

Para New York.

Para Kingston, Puerto Barrios, Puerto Cortés, Tela y Belize.

PASAJES MINIMOS DESDE SANTIAGO.

Incluso de comidas.

	Ida.
New York	$ 71.00
Kingston	17.00
Puerto Barrios	71.00
Puedto Cortés	71.00

"La United Fruit Company"

SERVICIO DE VAPORES

Para informes:

Walter M. Daniel Ag. Gral. Lonja del Comercio, Habana.

L. Abascal y Sobrinos. Agentes, Santiago de Cuba.

Notas Personales

VALENTIN ALVAREZ

Ayer tuvimos el gusto de saludar a nuestro distinguido amigo Valentín Alvarez, de la importante razón comercial Parajón y Ca., de la calle de Ricla, socio de altos prestigios del Casino Español y expresidente muy querido y muy popular del entusiasta Club Gijonés de la Habana.

Valentín Alvarez regresa de España, después de haber recorrido casi toda la Europa en viaje relacionado con importantes negocios de la razón comercial que fué representando como uno de sus activos miembros.

Reciba tan estimado amigo nuestro el cariñoso abrazo de bienvenida.

DON RICARDO RODRIGUEZ

Ayer llegó en el vapor español, Manuel Calvo, el prestigioso comerciante de esta plaza don Ricardo Rodríguez, persona que por sus méritos y por su don de gente, ha llegado a conquistar inmensas simpatías.

El señor Rodríguez, consumió una larga temporada en Asturias, su tierra natal al lado de los suyos y regresa para ponerse nuevamente al frente de sus negocios.

Reciba el señor Rodríguez nuestra afectuoso saludo de bienvenida.

Voto de gracias

Las señoras que componen el Comité de la Sociedad Humanitaria cubana, le significan a la digna señora Geraldine Wade, viuda de Pubillones, su profundo agradecimiento por la generosa obra con que ha correspondido a sus ruegos; cediendo el viernes de la pasada semana, la función matinée que se celebró en el Teatro Nacional, a beneficio de los niños pobres que protege aquella institución.

La compañía que dirige la señora Pubillones, hizo gala de sus méritos, y trabajo de modo admirable, que el público premió con merecidos aplausos.

De igual modo la Sociedad Humanitaria, le dá un voto sincero de gracias al cumplido caballero señor D. Secundino Baños, por su galante y generosa actuación al obtener de la Junta Directiva del Teatro Nacional, que lo cediese gratuitamente para el piadoso fin que se destinó la función. A todos pues mil sinceras gracias en nombre de los pobres que serán favorecidos.

De la Secreta

HURTO

El detective Huici se constituyó en la casa Recreo 3, en Regla domicilio de Candelaria Viera y Valdés, quien manifestó al referido agente que le manifestó que de un escaparate le había desaparecido un reloj, sospechando que fuera la autora del hecho una menor nombrada Julia Garriga, vecina de Millar y Presneda.

ESTAFA

Denunció Manuel Torres y Alvarez, vecino de Marina 9, en el Cerro, que un individuo que sabe se nombra José Fernández y que aparece ser vecino de Independencia 11, en Camajuaní, le ha estafado valiéndose de una carta de porte, la suma de mil pesos sobre una operación de venta de toneles, botellas y otros envaces.

COBRADOR ACUSADO

El Administrador del periódico "La Tribuna" señor Pedro Colomar y Romani, denunció que el cobrador Francisco Rodríguez se ha apropiado de la suma de $90.26 importe de cuentas que se le entregaron para su cobro.

OTRO HURTO

A Jesús Alvarez y Ares, vecino de Manrique 84, le hurtó su compañero de trabajo Aurelio Rodríguez, la suma de $19.50.

EL TIEMPO

Observatorio Nacional, 15 de Diciembre de 1919.

Observaciones a las 7 a .m. del 75 meridiano de Greenwich.

Barómetro en milímetros: Pinar, 764.0; Habana 765.52; Roque 768.0; Camagüey 763; Santa Cruz 763.0; Santiago 762.05.

Temperatura: Guane; Pinar máx 26 min 24; Habana máx 31.2 min 22.3; Roque máx 34 min 2. Camagüey máx 27 min 23; Santa Cruz máx 28 min 18 Santiago máx 31 min 25.

Viento y dirección en metros por segundos: Pinar N. 4.0; Habana NE 3.1 Roque N flojo; Camagüey N 3.3; Santa Cruz N 2.7 Santiago calma.

Estado del cielo: Pinar, Habana y Roque nublado; Camagüey; Santa Cruz y Santiago despejado.

Ayer llovió en toda la provincia de Pinar del Río; Columbia; Playa de Marianao; A. Arenas; San José de las Lajas; Calabazar; Regla; Hoyo rado; Guanabacoa; Aguacate; Bainar C. Florido; Güines; Marianao; C de Güines; Matanzas; Canasí; Sabanilla Roque; Jovellanos; Carlos Rojas; Corralillo; Máximo Gómez; Martí; Cárdenas; Baez; Palmira; Manacas; Manicaragua; Santa Clara y Macurijes.

Salón de Bellas Artes

ASOCIACION DE PINTORES Y ESCULTORES

CONVOCATORIA

Esta Asociación constituída legalmente con el fin de contribuir a la afirmación y desenvolvimiento de las plásticas en Cuba, teniendo como objeto primordial para la consecución de sus fines la celebración anual de un Salón de Bellas Artes en esta ciudad, convoca por este medio a todos los artistas cubanos y extranjeros residentes en Cuba, cubanos residentes en el extranjero, para que concurran con sus obras al Salón de 1920.

Requisitos para el envío y Exposición de las obras

1o.—Las obras que se admitan serán de pintura, escultura ,arquitectura y artes derivadas de éstas.

2o.—No se admitirán fotografías ni grabados mecánicos.

3o—Las obras que se envíen han de ser originales y no deeb nhaber sido expuestas en ninguno de los anteriores Salones de Bellas Artes.

4o—Las obras podrán enviarse dirigidas al señor Secretario del Salón de Bellas Artes al edificio de la Academia de Ciencias (Cuba 84 A), desde el día 15 hasta el 31 de Diciembre inclusive, de 8 a. m. hasta las 5 p. m. hora en que se cerrará definitivamente el plazo de admisión.

6o—Cada artista al enviar sus obras las acompañará de una relación de las mismas y su duplicado, y al cumplir con este requisito se le entregará un recibo firmado por el Secretario de la Asociación.

7o.—Como las obras expuestas pueden ser objeto de solicitud por las personas amantes del Arte que visiten el Salón y deseen adquirirlas, los autores de las mismas que deseen venderlas fijarán el precio en que estimen cada una de ellas para dicha eventualidad.

8o.—Cada artista enviará una reseña personal con su nombre, dos apellidos, domicilio, lugar de sus estudios y otros datos análogos, así como los que se refieran a la obra u obras que exhiba, todo lo cual será utilizado para la formación del Catálogo del Salón.

10o—Clausurado el Salón los señores expositores deberán recoger sus obras en un plazo no mayor de quince días después de dicha clausura. Si transcurrido este plazo no hubieren sido recogidas las obras, serán éstas depositadas en un almacén por cuenta y riesgo de los autores o sus representantes, que deben abonar los transportes a esta Asociación, la cual queda libre de toda responsabilidad.

Habana, Octubre 17 de 1919.—Federico Edelmann y Pintó, Presidente.—Enrique Guiral y Moreno, Secretario.

Nota.—Se ruega a los periódicos de provincias que reproduzcan esta Convocatoria, y que envíen un ejemplar del número o números en que se sirvan hacerlo al domicilio social.

Jai-Alai

MARTES 16 DE DICIEMBRE

Primer Partido, a 25 tantos

Cecilio y Alberdi, (Blancos.)
Baracaldés y Ermúa, (Azules.)
A sacar todos del cuadro 9 y medio con 8 pelotas finas.

Primera Quiniela, a 6 tantos

Gabriel, Abando, Cecilio, Baracaldés, Gómez y Larrinaga.

Segundo Partido, a 30 tantos

Eguiluz y Martín, (Blancos.)
Irigoyen y Lizárraga, (Azules.)
A sacar del cuadro 9 y 9 y medio con 8 pelotas finas.

Segunda Quiniela, a 6 tantos

Amoroto, Altamira, Martín, Eguiluz, Cazaliz mayor e Irigoyen.

Suscríbase al DIARIO DE LA MARINAy anuncíese en el DIARIO DE LA MARINA

Las aguas del manantial de SOPORTILLA son utilísimas en las afecciones del estómago, hígado, conductos biliares, litiasis hepática, albuminuria, diabetes sacarina, artritismo cutáneo y mucoso y distintos catarros.

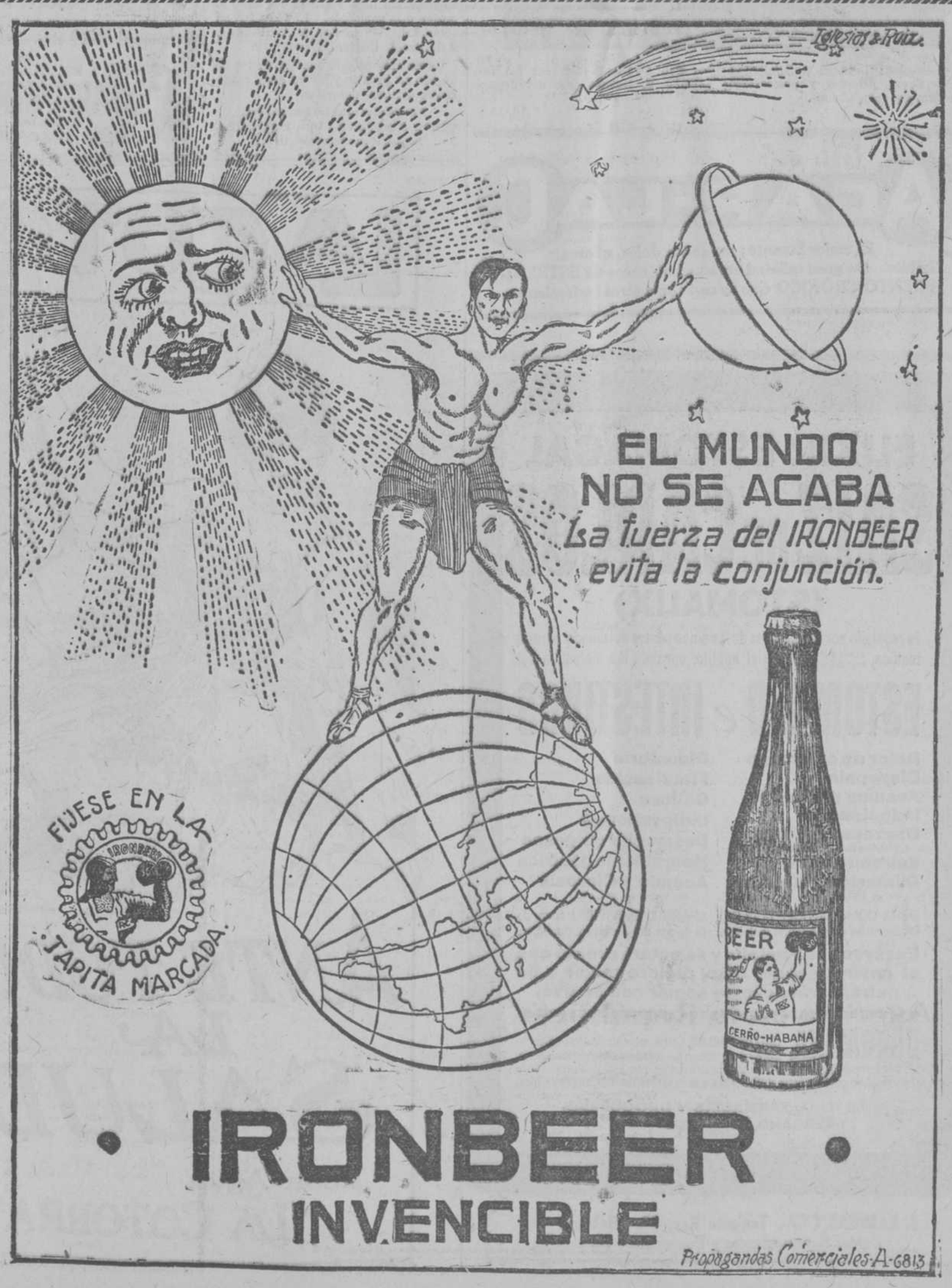

GINEBRA AROMATICA DE WOLFE

UNICA LEGITIMA

IMPORTADORES EXCLUSIVOS
EN LA REPUBLICA

MICHAELSEN & PRASSE

Teléfono A-1694. - Obrapía, 18. - Habana

CEMENTERIO DE COLON

Información sobre nuestra Necrópolis

CONTESTACIONES

Natal.—Estoy haciendo una recopilación de datos sobre los enterramientos en las iglesias, y de los pritivos Cementerios de los barrios de la Habana y cercanías.

Si en esta busca de datos encuentro algo relacionado con su consulta me apresuraré a transmitírselo.

Parrado.—Puede ser que encuentre algo; pero yo no se de ninguno.

Cardenal.—Le aseguro que en el Cementerio de Colón no le ha sido dado sepultura al cadáver de Gumersindo Caraza Cardenal.

Probablemente el fallecimiento habrá ocurrido en algún pueblo de la Provincia y no en la ciudad de la Habana.

Cupido.—Una estatua con su pedestal, de modelo parecido al que me indica no le encontraré por menos de $800 a $1,000.

No es necesario encargarla al exjero, aquí las hay y si no fuese por que podía tener interesadas miras le diría en la casa en que con toda seguridad las encuentra.

Ruperto.—Vencido desde el año 1916 Los restos en el osario general.

Pablo Pedro.—En iguales condiciones que el anterior. Vencido en Octubre 1917.

ENTERRAMIENTOS DEL DIA 13

Amalia Mesa de la Habana de 76 años Acosta 90, Enfermedad del corazón N. O. 8 campo común Terreno de Susana Mesa.

Vicente Domínguez de España de 39 años 7, 49, Vedado Tuberculosis N. O. 14 campo común bóveda 5 del Club Colonia Leonesa.

Francisco Córdova de la Habana de 81 años Misión 7 Arterio esclorosis N. E. 7 campo común Bóveda 1 de Joaquina Ogrestini viuda de Pasalodos.

María Nieves Hernández de la Habana de 19 años Pezuela letra M. Tuberculosis S. E. 8 campo común hilera 5 fosa 11.

Engracia García de la Habana de 49 años Belascoain 17 Insuficiencia Mitral S. E. 8 campo común hilera 5 fosa 12.

Félix Cárdenas de la Habana de 35 años Murqués González Sumersión S. E. 8 campo común hilera 5 fosa 13.

Dolores Pérez de España de 40 años Hipódromo y 9 Tuberculosis S. E 8 campo común hilera 5 fosa 14.

Margarita Camblor de la Habana de 22 años Santa Teresa y Colón Tuberculosis S. E. 8 campo común hilera 5 fosa 15.

Dominga Guerra de Trinidad de 69 años Carmen 62 Bronquitis S. E. 8 campo común hilera 6 fosa 1.

José de Jesús García de la Habana de 84 años Marqués de la Torre. 43, Arterio esclorosis hilera 6 fosa 2.

Francisco Villanueva de la Habana de 21 años Cuba 5 Mielitis S. E. 8 campo común hilera 6 fosa 3.

David Fernández de la Habana de 4 años San Gabriel 11, Hemofilia N. E. 5 campo común hilera 20 fosa 5.

Isabel Cueto de 29 años Diaria, 38 Enteritis Infantil N. E. 5 campo común hilera 20 fosa 6.

José Ponce de Africa de 90 años Hospital Calixto García Arterio esclorosis S. E. 14 campo común hilera 12 segundo.

Pedro Lago de Cuba de 60 años Hospital Mercedes Insuficiencia Aórtica S. E. 14 campo común hilera 15 fosa 13 primero.

Víctor Fanquis de Matanzas 56 años Hospital Calixto García S. E 14, campo común hilera 15 fosa 13 segundo.

Bartolo Faban Ramírez, Santo Domingo de 67 años Arterio esclorosis S. E. 14 campo común hilera 15 fosa 14 primero.

Total 17.

Sección Mercantil

Viene de la página DOS

Licorera Cubana, pref. . . .	59¾	60
Licorera Cubana, com. . . .	20⅛	20¼
Compañía Nacional de Perfumería, preferidas.	Nominal	
Compañía Nacional de Perfumería, comunes.	49	55
Compañía Nacional de Pianos y tonógrafos, pref. . . .	70	—
Compañía Nacional de Pianos y Fonógrafos, com. . . .	18	38
Compañía Internacional de Seguros, preferidas.	98½	105
Compañía Internacional de Seguros, comunes.	29½	31¼
Cía Nacional de Calzado, Preferidas.	79⅝	100
Cía Nacional de Calzado, comunes.	63⅞	100
Compañía de Jarcia de Matanzas, preferidas.	85	90
Compañía de Jarcia de Matanzas, pref. sind	85	90
Compañía de Jarcia de Matanzas, comunes.	47½	60
Compañía de Jarcia de Matanzas, sindicadas.	46¾	49

El DIARIO DE LA MARINA es el periódico de mayor circulación. — — — —

INDIGESTIÓN tiene diversas manifestaciones, entre ellas Malestar o Pesadez después de comer. Fermentación, Agruras, Gases al Estómago, Eruptos, Biliosidad, Dolor al Estómago o Intestinos.

Todos estos son síntomas de *in-digestión* (mala digestión) y el remedio moderno para todos ellos es

KI-MOIDS
PARA INDIGESTIÓN

En frasquitos de módico precio. Preparados por
SCOTT & BOWNE
Fabricantes de la Emulsión de Scott.

"COREGA"
Sujeta la dentadura postiza firmemente en la boca.
Evita que se lastimen las encías.

Las encías se contraen o se distenden, y las planchas se aflojan, lo que no es culpa del dentista. Esto se puede remediar con una aplicación uniforme de "Corega" sobre la plancha de la dentadura, que queda sujeta firmemente y en posición cómoda. Este preparación también contribuye a la higiene de la boca.

Se vende en las boticas y en los depósitos de efectos dentales. Si alguna botica no lo tiene, puede obtenerlo de las droguerías o establecimientos al por mayor. Corega Chemical Co., Cleveland, Ohio.—

Casa Ribis

Ya hemos recibido los preciosos estuches de MANICURE que esperábamos, también las últimas NOVEDADES en artículos para regalos. Tenemos una gran variedad de caprichosos BOLSILLOS de ORO y PLATA finísimos para señoras y caballeros. Haga una visita a nuestra casa y encontrará el adorno para su casa que usted no ha logrado hallar.

Especialidad en efectos de ESGRIMA.

A. Ribis y Hermano
Avenida de Italia No. 130, antes Galiano
Te l. A-4921
C11644 alt. 4d-15

Atención, Señora

Por nuestro rápido servicio de automóviles le servimos en el acto la vajilla que usted desee.
Tenemos un espléndido y variado surtido de preciosos dibujos.
Los precios sin competencia de esta casa, usted ya los conoce.

"LA COPA"
Neptuno número 15. Teléfono A-7832.
J c 11594 alt 1t-13 3d-16

LA marca de fábrica de las Pastillas del Dr. Richards existe únicamente para protección de Ud. Es garantía de que Ud. no somete el estómago a experimentos. Hay una infinidad de remedios para indigestión y dispepsia, pero las

PASTILLAS del Dr. RICHARDS

tienen a su favor cincuenta años de pruebas y victorias. Por el mundo entero las toma la gente, siendo rarísimos los casos en que no alivien a quienes las usan. Una idea deseamos inculcarle: al primer signo de indigestión o dispepsia, tome las PASTILLAS del Dr. RICHARDS. Cada día de retardo le agrava la condición del estómago y le hace más difícil la curación; mientras que usando las PASTILLAS del Dr. Richards desde el primer síntoma, está Ud. seguro de hacer lo posible por atajarle el paso a la dispepsia. Si Ud. sufre ya, en todas las boticas hay PASTILLAS del Dr. RICHARDS, que Ud. sabe han de curarle. Cómprelas hoy mismo.

THE BEERS AGENCY

OFICINA DE NEW YORK, FLATIRON BUILDING
OCTUBRE 1919.

Parados: Derecha a izquierda: Joseph H. Resk, departamento de anuncios; Augus G. Garber, Secretario; José del Río, departamento Latino-Americano y de colegios.

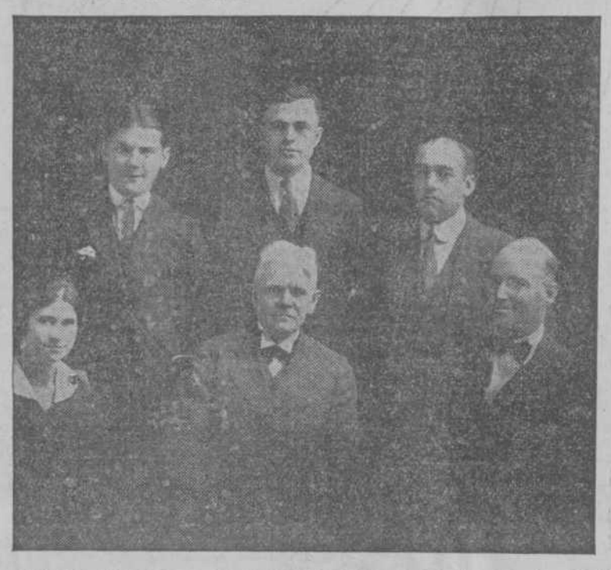

Sentados: Derecha a izquierda: Miss Eva Gotta, taquígrafa; L. Maclean Beers, director y propietario; Normen E. Nelson, jefe del departamento de colocaciones.

C11659 1d.-16

AGAR-LAC
El mejor laxante; no causa dolor, ni crea hábito. De gran utilidad en aquellos casos de ESTREÑIMIENTO CRÓNICO que se resistan a otros tratamientos.

ELIXIR ESTOMACAL SAIZ DE CARLOS (STOMALIX)

Es recetado por los médicos de las cinco partes del mundo porque tonifica, ayuda a las digestiones y abre el apetito, curando las molestias del

ESTOMAGO e INTESTINOS

Dolor de estómago
Dispepsia
Acedías y Vómitos
Inapetencia
Diarreas en niños y adultos que, a veces, alternan con
Estreñimiento
Dilatación y Úlcera del estómago
Disentería
Flatulencias
Cólicos
Indigestiones
Desarrollo de gases
Neurastenia gástrica
Anemia y Clorosis con dispepsia, etc., etc.

OBRA COMO ANTISÉPTICO DEL APARATO DIGESTIVO curando las diarreas de los niños incluso en la época del destete y dentición.

Ensáyese una botella y se notará pronto que el enfermo come más, digiere mejor y se nutre, curándose de seguir con su uso.

PURGATINA, SAIZ DE CARLOS. Cura estreñimiento pudiendo conseguirse con su uso una deposición diaria. Los enfermos biliosos, la plenitud gástrica, vahídos, indigestión y atonía intestinal, se curan con la PURGATINA que es tónico laxante, suave y eficaz.

DE VENTA: FARMACIAS Y DROGUERÍAS Y SERRANO, 30, MADRID (ESPAÑA)

J. RAFECAS Y CA., Teniente Rey, 29. Habana.
Unices Representantes y Depositarios para Cuba.

CERCAS DE ALAMBRE PEERLESS
(SIN RIVAL)

PARA CERDOS (4 ESTILOS), AVES DE CORRAL, GANADO MAYOR, PARA JARDINES, PATIOS, SOLARES, CORRALES, ETC.
PUERTAS GALVANIZADAS (8 ESTILOS), PARA TODO USO.
PORTADAS Y ARCOS (ACERO GALVANIZADO), ELEGANTES Y ECONOMICOS, PARA FINCAS, CHALETS, CENTRALES, COLONIAS, ESCUELAS, CEMENTERIOS, ETC.
POSTES DE ACERO ANGULARES, PARA TODA CLASE DE CERCAS.
ESTIRADORES Y HERRAMIENTAS PARA CERCAR.
PAPEL DE TECHO SURTIDO COMPLETO, PRECIOS BAJOS.

En todas las Ferreterías exíjanse los productos "Peerless"

Al por mayor:
VALLEJO STEEL WORKS
CUBA 69, BAJOS. APARTADO 1017. TELEFONO A-8262.
HABANA

KNOXIT
Una Cura Segura en Cinco Días.
Para gonorrea, blenorragia, dolencias catarrales y descargas contranaturales, o irritaciones de membranas mucosas. Seguro, digno de confianza. No contiene ingredientes venenosos ni ofensivos. Se garantiza que no causa estrechez en los canales. Destruye los gérmenes de enfermedad. Se vende en todas las droguerías principales. Usado según las instrucciones cura
EN CINCO DIAS

El Doctor Dice Que Vinol Es El Tonico Mejor

Bedford, Ohio.—"Estaba en una condición deplorable, débil, nerviosa y extenuada de tal manera que me era imposible el trabajar en la casa. Por muchos años había estado siguiendo diversos tratamientos y multitud de remedios. Un amigo me habló acerca del Vinol. Consulté con mi doctor al respecto y él me dijo:—'Sin disputa es la mejor medicina que puede encontrarse hoy. Nada podría recetarle yo que fuese mejor.' Lo tomé y hoy me encuentro tan bien y tan fuerte como la mujer más saludable. El Vinol fué mi salvación."—Sra. FRANK A. HORKEY, Ash Street, Bedford, Ohio.

Garantizamos este famoso tónico de hígado de bacalao y hierro para condiciones como las descritas.

De venta por todos los farmaceuticos
Chester Kent & Co., Inc., Propietarios, Boston, Massachusetts, E. U. de A.

Como si tal cosa después de varias horas de trabajo nocturno a la luz fija, blanca y clara de las

Bombillas **EDISON**

Pida a su Abastecedor las Bombillas Edison G-E

El nuevo sol para todo el mundo.

General Electric Company of Cuba
HABANA

SOCIEDAD ANONIMA
"LA CUBANA"
FABRICA DE ALPARGATAS

De conformidad con lo que dispone el artículo noveno de los Estatutos de esta entidad, y de orden del señor Presidente de la misma, convoco por este conducto a los señores Accionistas de la Compañía, para la Junta General ordinaria que habrá de celebrarse en la ciudad de la Habana, el día veinte y seis de Diciembre, a las tres de la tarde, en la casa número 72 de la calle de San Ignacio: Oficinas de la Compañía Trasatlántica Española.

En esa Junta presentará el Consejo de Dirección, con el estado de las operaciones del ejercicio social de 1918 a 1919, el balance general y la memoria relativa a la marcha de la Sociedad, y podrán resolverse todas las demás cuestiones que se sometan a su consideración, siempre que por su índole no necesitaren requisitos previos y especiales para ser discutidas.

Regla 16 de Diciembre de 1919.

El Secretario,
José Contreras Marrón.
C. 11662 3d.-16

PARA EL DOLOR DE GARGANTA
GARGANTOL
TABLETAS MARAVILLOSAS

El DIARIO DE LA MARINA lo encuentra Ud. en todas las poblaciones de la República. — — — —

LA COTORRA

ANTE TODO LA SALUD

Beba Agua "LA COTORRA"

SIN COTORRA EN LA TAPA NO ES COTORRA

SERVICIO CABLEGRAFICO DE LA PRENSA ASOCIADA RECIBIDO POR HILO DIRECTO.-CORRESPONSALES EN TODA ESPAÑA

DIARIO DE LA MARINA

SERVICIO CABLEGRAFICO EXCLUSIVO DE ESPAÑA INFORMACIONES DE LA SUCURSAL DE NUESTRA REDACCION EN MADRID.

SEGUNDA SECCION

ESPAÑA — DIA A DIA

DE LA SUCURSAL DE LA REDACCION DEL "DIARIO DE LA MARINA" EN MADRID

DE POLITICA

20 de Noviembre de 1919.

A la terminación de la Sesión del Congreso de ayer, se escuchaban en los pasillos de la Cámara, apasionadísimos comentarios.

Aparte de los incidentes a que dió lugar el debate sostenido por el señor La Cierva, contra el presidente del Consejo de Ministros, ocurrieron dos sucesos de importancia.

Fueron, la actitud enérgica del presidente de la Cámara contra el jefe del Gobierno, que deseaba imponer un correctivo al señor La Cierva; y el silencio de la mayoría, que se alborotó al creer agraviado al ministro de Hacienda, y que se calló cuando supo que el ataque se dirigía exclusivamente contra el Presidente del Consejo.

El señor Sánchez de Toca, supuso injuriosas las palabras del señor La Cierva, y el presidente del Congreso, afirmó varias veces, que no lo eran, aunque sí había juicios duros y apreciaciones mortificantes.

Ante la insistencia del señor Sánchez de Toca, que pidió la lectura de un artículo del reglamento, la más alta autoridad de la Cámara se vió obligada a hacer comprender al jefe del Gobierno, el error que padecía.

Cuando el señor La Cierva, criticó duramente la Real orden del ministerio de Hacienda, que rebajó los derechos arancelarios del azúcar, permitiendo la entrada de los depósitos que había en los puertos francos, la mayoría protestó con toda energía, pues creyó que la censura iba directa contra el conde de Bugallal, pero cuando aclarado el pensamiento del señor La Cierva, dijo éste que apartaba al ministro de Hacienda, pues toda su intención iba dirigida al presidente del Consejo, dos diputados conservadores permanecieron en silencio, y aun hubo quien hizo un significativo gesto de indiferencia.

Estos dos hechos fueron los que constituyeron el tema principal de los comentarios, tanto en los diputados de las izquierdas, como en los de la derecha.

El señor La Cierva, salió al pasillo rodeado de numerosos diputados mauristas y ciervistas, que le felicitaban con gran entusiasmo.

—Mañana—les dijo el señor La Cierva—daremos otra vuelta al tornillo.

Me parece—añadió—que nadie alegará ya ignorancia sobre mi actitud. He señalado las causas, de índole política, que la motivan, y como están arraigadísimas en mi conciencia, y yo no soy hombre que retrocede, perseveraré en mi conducta hasta que ese Gobierno se vaya.

Los diputados de las izquierdas, censuraban al señor La Cierva y decían que tanto para éste como para el Gobierno, la tarde había sido desastrosa.

A un ilustre jefe parlamentario, se le achaca la siguiente frase:

—El ambiente está muy enrarecido. Me parece que esto no dura ni tres días.

El Gobierno se dirigió al despacho del presidente de la Cámara, con objeto de felicitar al señor Sánchez Guerra por su actitud durante el debate.

Al ser saludado por los periodistas, dijo:

—He obrado con la absoluta imparcialidad, que es la máxima garantía de todos los diputados.

"Hoy he defendido a los únicos que no me votaron para el cargo, como antes amparé al señor Layret, cuando creí que era atropellado en sus derechos.

"El sillón de la Presidencia, es el puesto más alto dentro del régimen en que vivimos. Obrar desde él con estricta justicia, es tanto como tener la mayor honra a que puede aspirarse. Obrar desde él con injusticia, es caer en el más despreciable de los vilipendios, y yo mientras esté ahí, mantendré sobre todos y contra todos, el prestigio y la autoridad de la Presidencia."

Sabemos de un caracterizado ministerial, que hablando de la situación política, dijo:

—Es muy difícil. No puede sostenerse diariamente un combate lleno de odios, feroz... Desconocida la autoridad del presidente del Consejo, no hay más que un camino, que por desgracia será necesario tomarlo enseguida.

Del Consejo celebrado en Palacio ayer, los ministros dieron escasas referencias.

Según sus manifestaciones, el presidente dió cuenta del comienzo de las tareas parlamentarias, y de la actitud en que se encuentran los diversos grupos de las Cámaras.

Acerca del exterior, habló el presidente, del resultado de las elecciones en Francia, Bélgica e Italia.

Después del Consejo, se firmaron por él, numerosos decretos de diversos ministerios.

DE LA CUESTION CATALANA

Con motivo de la marcha a Madrid, de los representantes de patronos y obreros, llamados éstos por el Gobierno, puede considerarse el conflicto, momentáneamente paralizado.

Ayer mañana, llegaron a Madrid en el expreso de Barcelona, la Comisión de la Federación patronal, formada por el presidente señor Graupera, los señores Agustí, Demuche, Anastasio y Biaff, y del abogado asesor señor Benet.

También en el mismo tren han llegado los conocidos delegados del sindicalismo barcelonés señores Seguí Valero y Molins.

La comisión de patronos, luego de un ligero cambio de impresiones en el Palace Hotel, donde se hospedan, se trasladaron al local de la Federación patronal, donde les esperaba el Comité nacional.

La reunión se celebró con la mayor reserva y según parece, se trató de las distintas reclamaciones presentadas por las sociedades obreras de Madrid, a las que aún no han contestado los patronos, por querer tratar de estos asuntos en la Federación patronal.

Por su parte, los representantes de los Sindicatos obreros de Barcelona, estuvieron en el domicilio del diputado señor Layret, con quien convinieron en entrevistarse en el Congreso, a las siete de la tarde con el ministro de la Gobernación.

La presencia en la Cámara de los delegados sindicalistas, despertó la natural curiosidad entre diputados y periodistas. Mientras aguardaban el término de la sesión, fueron rodeados por los "repórters", que les preguntaban sobre el objeto de su viaje.

Manifestaron, que su propósito es regresar cuanto antes a Barcelona, tan pronto como evacuen los asuntos que han de tratar con los ministros de la Gobernación y Gracia y Justicia.

Al señor Burgos Mazo, le darán cuenta de su actuación en la Comisión mixta, que el ministro deseaba oírselo personalmente. Al ministro de Gracia y Justicia, desean pedir la libertad de un compañero de Sevilla, que se encuentra herido y sumariado, a consecuencia de unos disparos de que fué objeto.

Al terminar la sesión pasaron los comisionados obreros, acompañados del diputado señor Layret, al despacho de ministros.

En vista de lo avanzado de la hora, el ministro de la Gobernación y los delegados sindicalistas, acordaron celebrar su anunciada entrevista hoy, a las once de la mañana, en el despacho oficial del señor Burgos.

Mientras tanto en Barcelona, por lo que se refiere al plazo concedido a los patronos que terminaba ayer, el Comité obrero dirigió una comunicación al alcalde, como presidente de la disuelta comisión mixta de patronos y obreros en la que en tonos altaneros, le manifiestan, que la organización obrera de Cataluña, se desliga de todo compromiso de los adquiridos durante el funcionamiento de la Comisión del Trabajo, inhibiéndose de todas las responsabilidades que señala el último Real decreto, para quienes no cumplieran lo dispuesto en el mismo.

Además, conceden un nuevo plazo de veinticuatro horas, a la representación patronal, para que se comprometa, de modo público y solemne, a la readmisión de todos los obreros que trabajaban en las distintas fábricas y talleres el día antes de la declaración del "lock-out", a la vez que el abono de los jornales, que por la manifiesta informalidad de los patronos,—así dice en la comunicación,—han dejado de percibir los obreros a causa de no haber abierto los trabajos, el día 14 del actual, un sinnúmero de patronos, en contra de los acuerdos adoptados por la representación obrera y patronal.

Como se ve en este documento, que lleva fecha 19, sorprende el tono que se emplea en ella: pero al mismo tiempo no debe extrañar demasiado, visto el alejamiento de toda disciplina que domina entre el elemento obrero.

A pesar de este aspecto del conflicto, no ha empeorado la situación, habiéndose resuelto varias pequeñas cuestiones, planteadas en algunas fábricas de metalúrgicos y en el ramo de construcción.

Los marinos han presentado una nota en la que rebaten la que presentaron los patronos y anuncian que no volverán al trabajo mientras los armadores no aprueben a su vez el fallo del señor Roselló.

En Tarrasa, unos desconocidos apostados en una esquina hicieron varios disparos contra el constructor de máquinas señor Astill, que ya en otra ocasión fué también agredido.

El señor Astil repelió el atentado a tiro limpio, acudiendo al ruido de las detonaciones, individuos del somatén y de la Guardia Civil entablándose un intenso tiroteo.

Aprovechando la confusión, huyeron los agresores.

Las impresiones de otros puntos de la región, son buenos, exceptuando la comarca del Alto Llobregat en la que continúa la paralización de todas las fábricas de hilados, así como los talleres de fundición, metalúrgicos, de carpintería y del ramo de construcción.

Ayer llegó a Barcelona, una comisión formada por los alcaldes de todos los pueblos del Alto Llobregat y comisiones de los obreros en huelga, quienes acompañados del ex-ministro señor Caralt, celebraron una entrevista con el gobernador, a fin de estudiar una fórmula que solucione dichos conflictos.

En Barcelona y Olesa, se han declarado nuevas huelgas en unos talleres de tipografía y en tres fábricas de hilados y tejidos respectivamente.

En Tortosa, mediante el aumento del 40 por 100 en los jornales, se ha resuelto la huelga de peluqueros y en Prat del Llobregat, también ha tenido feliz término la huelga que sostenían los albañiles de las fábricas químicas.

Por último, en Barcelona, han vuelto a reanudar sus servicios en la Administración Central de Correos, los carteros que fueron despedidos con motivo de la pasada huelga.

La entrada de los 87 carteros cesantes, se efectuó en medio del mayor entusiasmo, testimoniando su agradecimiento al jefe de Carteria que tanto ha trabajado para conseguir la readmisión de los despedidos.

Una silla de marfil

Una de las sillas más antiguas y valiosas que existen en el mundo, se halla en la catedral de Ravena, Italia. En su totalidad es de marfil. Todas sus partes ostentan tallados delicadísimos, hechos en bajo relieve. Data de los principios del período del Renacimiento.

ENTREVISTA CON D. VICENTE BLASCO IBAÑEZ

"DOCE AÑOS DE PRESIDIO, POR CUBA"

El autor de "Los cuatro jinetes del Apocalipsis" se brinda como mediador entre Carranza y Wilson.

"Sangre y Arena" en opereta; 5.000 dolares por tres cuentos; su nueva novela "Los enemigos de la mujer"; dos millones de volúmenes vendidos de "Los cuatro jinetes"; Blasco Ibáñez conferencista, autor de películas y hombre de acción.

ENTREVISTA CELEBRADA EN NUEVA YORK CON EL SR. D. VICENTE BLASCO IBAÑEZ POR EL DR. LORENZO FRAU MARSAL, DE LA REDACCION DEL "DIARIO DE LA MARINA"

Blasco Ibáñez amigo del agua.

Don Vicente Blasco Ibañez— cuyos últimos retratos tienen un notable parecido con los del señor Orestes Ferrara—vive actualmente en el piso décimo séptimo del "Hotel Belmont". En el cuarto número 851 ¡Una pequeña alcoba, de sencillo menaje, que el señor Blasco ocupa muy a disgusto, pues jamás le sirven a tiempo el agua fría que solicita...!

Hablé cuatro veces con el señor Blasco Ibañez. ¡Siempre le ví suspirar por un poco de "ice watter".

—Es que me canso de pedirla ¡Y nada...!

Estuve a punto de preguntarle al quejoso orador.

—Y ¿da usted propinas...?

Pero lleno de respeto y de cortedad, me limité a sonreir con tristeza, infinitamente apesadumbrado

Vicente Blasco Ibáñez que nació—como ustedes saben en la ciudad de Valencia el 29 de Enero del año de gracia de 1867, es un orador infatigable. Habla, de noche, en público, Perora, de día, sin descanso ¡Es natural que se le seque mucho la garganta!

Sesenta mil pesos en tres semanas

Yo visité— como les decía—cuatro veces distintas al señor Blasco Ibañez, El me cree un empresario de variedades. El autor de "Los Cuatro Jinetes del Apocalipsis"—novela vertida al inglés por la librería Duiton—vino a Nueva York para exhibirse en público. "Los Cuatro Jinetes" han cubierto, en poco tiempo, una gran jornada. Pasan a estas horas de dos millones los volúmenes vendidos. Blasco Ibáñez.—negociante en política, en tierras y en literatura— se ha apresurado a salvar con este viajecito un error muy sencible. Blasco Ibáñez vendió en París "Los Cuatro Jinetes" por la rídicula suma de cinco mil francos. Las conferencias norteamericanas y otros excesos le han dado ya al gran hombre de negocios sesenta mil pesos de utilidad. El editor Dulton—que tiene por lo visto, conciencia—le acaba de hacer un regalo de doscientas mil pesetas...

20,000 pesetas en champán.

Blasco es viejo. Los fotógrafos le han favorecido. Calvo, grueso y lleno el rostro de arrugas, tiene un aspecto de profundo cansancio Yo sentí tristeza al contemplarle. Me pareció preocupadísimo, roido por un dolor profundo. Le supuse en quiebra, falto de dinero. Creí que había atravesado el mar—como otro argonauta—en busca del moderno vellocino de oro...

Pero Blasco— que me cree un empresario teatral—no cesa, de ponderar sus riquezas.

—Señor Frau. . Usted me ofrece muy poco. Cuatro mil pesos ¡para mí no significan nada! ¿Veinte mil pesetas? ¿Qué son, señor Frau, veinte mil pesetas?

—El cambio está muy alto, Blasco. Y además, como le he dicho, yo corro con todos los gastos.

El señor Blasco Ibáñez en un momento de su conferencia de la Universidad de Columbia.

—Pero ¿ir a Cuba por veinte mil pesetas? ¡Ni soñarlo! Yo no soy un Zamacois, un Alarcon, un Cavestany, en fin. Para los pobres literatos españoles— que no saben lo que es correr mundo— veinte mil pesetas, y los gastos pagos, son una tentación, son un desvanecimiento. ¡Yo me las tomo en Champán, como si tal cosa, en unos cuantos días!

—En París quizás. Aquí, tal vez no.

—Y ¿por qué no?

—Hombre, por la Ley Seca...

—Bueno ¡si es cosa de hacer chistes!

Blasco Ibáñez tiene casas y cosas.

Yo me presenté a Blasco Ibáñez de este sencillo modo. Subí al piso décimo séptimo del Hotel Belmont—calle 42 frente a la estación del ferrocarril del Grand Central— y le dejé al señor Secretario de Blasco esta expresiva tarjeta

—L. F. Marsal. Desea verle. Asunto: negocios teatrales. Tournee Cuba y Santo Domingo—Dinero "cash". Deme una cita al "Hotel Mc. Alpin" Room 2140"

No había llegado yo al hotel cuando la cita estaba ya concertada. El señor Mirque—Joseph F. Mirque—special representative of Hotel Mc. Alpin"—me entregó esta esquela:

—Dice el señor Blasco Ibáñez que le espera a usted mañana de 8 a 10 a. m. en su cuarto del Hotel Belmont.

Blasco Ibáñez— al día siguiente—me habló de sus grandezas, para justificar el profundo desprecio que le merecían los cuatro mil duros y los gastos pagos, que le ofrecí.

—Yo no soy un pobrete! No soy un literatos español de los que salen de viaje con una sola muda de ropa en la maleta. Yo tengo casa en París, casa en Madrid, casa en Niza. Soy dueño de algunas tierras en la Argentina ¡y sé lo que es un automóvil propio! ¿Cuatro mil duros? Pero ¿está usted loco? Cuatro mil duros, ¿que son para mí...?

Hubo una pausa. Y luego gritó el señor Blasco:

—Suárez agua.

El señor Suárez es en Puerto Rico un inspector de escuela. Aquí funge de Secretario particular del señor Blasco Ibáñez. Es suave, bajito, rechoncho, gelatinoso...

—Suárez, agua.

—No hay agua. Hace dos horas que la pedí...

—Nunca hay agua aquí. ¡No hay nada! El servicio es detestable. Pues, como le arguía, cuatro mil pesos para mí no son nada. Yo soy rico...

Buscando un cuarto más barato.

—Y ¿cuánto paga usted, aquí, por este cuarto...?

El señor Suárez, que es un secretario muy expansivo, exclama:

—¡Le cargan ocho dólares por día!

—Y ya ve usted, agrega Blasco, no tengo ni un salón de recibo. ¡Hasta me da vergüenza!

—En el "Mc. Alpin" viviría usted mejor. Mucho mejor, y más barato.

—Cree usted?

—Seguro, Blasco, seguro...

—Yo quisiera un cuarto por cuatro pesos.

—Se lo buscaremos, Blasco; véame usted mañana.

—¿Le parecen a usted Frau muy temprano las nueve?

—Es una buena hora, Blasco. Y volviendo a la "tournée" por Cuba y Santo Domingo, ¿qué me dice usted en definitiva?

Es el "hit" de New York

Blasco Ibáñez, abogado, agitador tumultuario, político, duelista y literato fundó en 1891 el diario "El Pueblo" y fué diputado a Cortes seis veces consecutivas; pero desde el año de 1909, vive dedicado en cuerpo y alma a la novela y a los viajes de negocio. Su "tournée" por la Argentina—efectuada en 1910—le valió más de un millón pesos. Los Estados Unidos tal vez le produzcan ahora el doble.

En esta República de Norte América todo el mundo admira a Blasco Ibáñez. Las actrices tienen a gala que las retraten con él. Los empresarios de cine le adulan Los autores teatrales le agasajan. Los millonarios le invitan a comer. Y los mismos financieros de Wall Street le pasan la mano. Don Vicente Blasco Ibáñez, que tiene un talento práctico muy grande y una audacia sin límites, le ha prometido a esos banqueros arreglarles—apenas sus conferencias se lo permitan—el problema de la frontera de México.

Sus conferencias han obtenido aquí un éxito loco. La "réclame", muy bien encauzada, agota en taquilla las localidades. Este pueblo es muy novelero. Se apretuja en los pasillos por ver a Dempsey, el boxeador. Acude al "Metropolitan", para admirar al Rey Alberto. Y paga ahora dos pesos por oir la voz ronca de Blasco Ibáñez. Este diserta en español. ¡Nadie lo entiende! Pero... ¡el público sale encantado del teatro! Ha oido a Blasco Ibáñez; ha visto a Blasco Ibáñez. ¡Estuvo codo a codo con el autor de "Los Cuatro Jinetes del Apocalipsis"! Valía la pena de aburrirse y de bostezar un rato!

Yo que entiendo bastante bien el español, no he asistido a ninguna de esas conferencias. Blasco Ibáñez, orador de barricada—que se liaba a golpes en las calles de Valencia con Rodrigo Soriano—Blasco Ibáñez, tribuno; Blasco Ibáñez, conferencista amenísimo ¡me interesan muy poco! El autor admirable de "Flor de Mayo", gran poeta, gran psicólogo, gran artista, tiene en cambio todas mis simpatías, todo mi afecto y toda mi admiración. Blasco Ibáñez es hoy famoso por "La Barraca", por "Cañas y Barros", por "Arroz y Tartana". Y también por estos "Cuatro Jinetes" que le han llevado al través de Norte América y en un galope febril al triunfo y a la gloria.

El quid de su viaje a los Estados Unidos

—¿Cuál es el objeto de este viaje suyo, le hemos preguntado a Blasco Ibáñez...?

—Conocer este país.

—¿Qué le parece a usted Nueva York?

—¡Hay mucho que cortar! Ya lo diré todo en una novela que tengo medio planeada. Yo proyecto escribirla de modo que la primera parte de esta novela se desarrolle en Cuba. La Habana, por ejemplo. Por eso desearía ir a Cuba. Pero ¡cuatro mil pesos es muy poco! Suba usted algo, Frau. Yo no soy exigente Me gusta ganar dinero... y que mis empresarios ganen... ¡Ah! Y lo mismo doy veinte conferencias que treinta, o que cuarenta... Yo aspiro sólo a una suma redonda. Hágame otras proposiciones. Estúdieselo usted con calma. No se trata de puñalada de pícaro. Debo decirle que Santos y Artigas.

—Sí, Blasco, pero.

—No me interrumpa usted porque entonces no voy a acabar nunca. ¡Usted ve, me ahogo!

—Y está usted ronco, además.

—Eso es ahora, en privado. En público, cómo grito, desaparece esta ronquera. Suárez, tráigame usted el pulverizador.

Y el insigne novelista abrió la boca cuánto pudo, y se introdujo casi hasta la laringe un tubo de goma.

—Tengo la garganta destrozada.

El novelista más popular

El buen éxito de "Los Cuatro Jinetes", decidió al editor Dulton. Toda la obra de Blasco Ibáñez, está siendo traducida al inglés. Son millones y millones de volúmenes. Para facilitar la venta de estas millonadas de libros ha venido Blasco a América! Las conferencias son una parte de la propaganda. Blasco Ibáñez, además, escribe cuentos, hilvana películas, bosqueja novelas.

"Los Enemigos de la Mujer" y Santos y Artigas

—"El Chicago Tribune" — dice Blasco Ibáñez—me ha pedido tres cuentos. ¡He aquí el cheque! Es un cheque de cinco mil duros. El "Saturday Evening Post" me ofrece tres

Blasco en "pose" para un par de banderillas.

mil dólares por una página. El diario "New York American" acaba de pagarme veinticuatro mil pesos por un simple permiso. El "New York American" va a publicar, en folletín, mi nueva novela "Los Enemigos de la Mujer". Nunca supuse que valiese tanto una autorización.... Además, Mr. Barrimore está "montando" una obra de gran aparato: "Sangre y Arena". No sé quién le pondrá la música. Esta opereta debe estrenarse en Noviembre de 1920. Y hay media docena de directores de firmas de cinematógrafos que no me dejan vivir. Después de llevar al "film" "La Catedral", "La Bodega" y "Los Cuatro Jinetes", quieren que yo les "redacte" una película de episodios. En eso estoy.

—Todo lo cual quiere decir—agregó Blasco Ibáñez — que los cuatro mil pesos que usted me ofrece—para dar conferencias en Cuba—es muy poco... ¡Suba usted algo más la oferta! Como le empecé a decir antes, "Santos y Artigas, de la Habana", me han hecho proposiciones. ¿Conoce usted a esos señores?

—¡Cómo no!

—¿Son solventes

—Tienen un crédito ilimitado, infinito. Son millonarios ya. Y cumplen sus contratos al pie de la letra. Basta pactar con ellos de palabra. Esta palabra es una escritura.

—Y ¿a qué se dedican en Cuba?

—Ahora, al negocio de circo...

—¿Eh?

—Al "circo" y al "cine". Su especialidad.

—Caramba, entonces, ¿es que me quieren exhibir como un bicho raro?

—No. Santos y Artigas conocen bien el negocio y sabrán presentarle al público con la distinción que usted se merece. Pacte usted con ellos. Yo puedo ofrecerle solamente esto: cuatro mil pesos al contado; los gastos por mi cuenta; y las utilidades al cincuenta por ciento. Un mes de "tournée".

—Deme usted doce mil pesos para empezar...

—No puedo.

—Bueno, concretando — porque se va haciendo tarde.—Yo no voy a Cuba si no me garantizan veinte mil pesos. Esa es mi resolución. ¡Y ponga usted las conferencias que quiera! Lo mismo me es dar treinta que cuarenta. Yo las improviso!

En España, soy republicano: fuera de España...

Tuvimos que declinar el honor de ser empresarios de Blasco Ibáñez—caballero—desde el año 1906—de la orden francesa de la Legión de Honor.

¡Era mucho dinero!

—Imposible, Blasco...

—Pero ¿ignora usted, Frau, la bilis que yo voy a tragar...? Yo lo sé por experiencia. ¡Ya tengo noticias de los españoles de Cuba! Los de la Argentina son duros! Pero... ¡en Cuba...! ¡Yo sé lo que es esto....! Pero pierda usted cuidado. Yo sabré pararles los pies en seguida. En la Argentina me recibieron con vivas a la República! Yo salí al balcón del hotel y les dije:

—"Señores: no quiero oir más ese grito. Yo soy republicano en España, donde ser republicano significa algo y tiene algunos peligros; republicano allí, en la barricada, en las elecciones, en la tribuna. Pero aquí —fuera de España—yo soy sólo español. ¡Y no hablemos más de política!"

Mediador entre Carranza y Wilson

Blasco Ibáñez me anunció una larga excursión al través de Méjico...

—La frontera, me interesa mucho.

—Pues, al recalar el vapor en la Habana, desembarca usted, Blasco; da cinco o seis conferencias ¡y sigue después viaje!

—¡Cá! ¡Yo no desfloro así un negocio! Cuba me atrae de veras. Pero ¡yo he de ir a Cuba por un mes al menos, o no voy! Yo tengo un vivo cariño por Cuba. No ignorará usted que yo soy discípulo de Pi y Margall. La libertad, la independencia de Cuba fué defendida por nosotros. Me condenaron en España inclusive, por estas defensas, a doce años de presidio... Juzgue usted si desearé conocer ese país...

—Y he oído decir, Blasco, que va usted a mediar entre Carranza y Wilson.

Blasco Ibáñez—afónico y acatarrado—apenas puede hablar ya...Se trata, desde luego, de una afonía accidental, pasajera... Dos horas duró nuestra conversación. El cielo plomizo amenazaba tormenta. El frío era terrible.

—¡Demonio, pues sí que sabe usted cosas! Yo me considero capaz de todo. He sido millonario tres veces ¡y volveré a serlo una cuarta!

—Ahora tengo que ir a "lunchar" con Morgan...

—Abríguese, Blasco.

—Oh, sí... Suárez, tráigame usted el gabán de pieles.... Este abrigo vale ya los cuatro mil duros que usted me ofrece...

—Adiós, Blasco. Se ve que son muy legítimas.

—Adiós, Frau. Piense mejor eso. ¡Ah! ¿Me dijo usted que mañana, a las nueve, me espera en el Mc Alpin? Hombre, búsqueme usted un cuarto más barato! Esto es un robo. ¡Ocho duros por una mala cama! Y ¡qué servicio!... Suárez, oiga usted. ¿trajeron ya el agua fría?

—¡Cá...! Aquí no le hacen caso a uno...!

—¡Ya lo oye usted!

L. Frau MARSAL.

New York, Noviembre de 1919.

(Ilustraciones de González de la Peña).

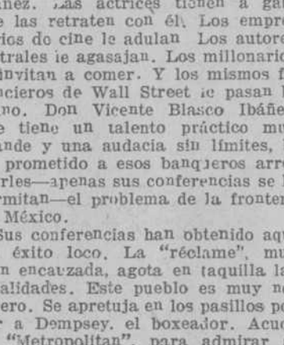

Blasco terminando un párrafo sentimental.

CABLEGRAMAS DE ESPAÑA

DE NUESTRO SERVICIO EXCLUSIVO, DIRECTO, POR LA VIA COMERCIAL

EL GOBIERNO ADQUIERE VARIOS PARACAIDAS DIRIGIBLES INVENTADOS POR UN AVIADOR ARGENTINO.

MADRID, Diciembre 16.

En el campo de Tiro Nacional, situado en la Moncloa, se ha celebrado una brillante fiesta aérea. En los alrededores del campo se apiñaba enorme gentío y gran número de automóviles. La carretera que conduce a aquel lugar presentaba aspecto animadísimo.

El aviador argentino Greco se elevó en un biplano "Candrón", de ochenta caballos de fuerza, pilotado por el ex teniente del Ejército francés M Bouillet. Al dar el aparato la sexta vuelta sobre el campo, se lanzó el Greco, desde una altura de mil metros, sirviéndose de un paracaídas de su invención, cuyas primeras pruebas se habían celebrado con éxito completo en Buenos Aires.

Desde su lanzamiento el inventor tardó cinco minutos en llegar a tierra. El viento lo llevó fuera del recinto aterrizando felizmente. El público le tributó ensordecedora ovación.

El Greco dijo al corresponsal del DIARIO DE LA MARINA, de la Habana, que el Gobierno español le había comprado varios paracaídas dirigibles, habiéndolos probado, con éxito completo, en el aerodromo de Guadalajara.

Los diarios todos elogian el éxito del paracaídas "Greco" juzgándolo de admirables resultados. El ejército le ha comprado uno en tres mil pesetas para probarlo en los globos de observación.

SE PREPARA LA HUELGA DE TRANVIARIOS Y OBREROS DEL GAS Y ELECTRICIDAD.

MADRID, Diciembre 16.

Se ha verificado el mitin de tranviarios en la Casa del Pueblo.

Los oradores pronunciaron discursos fogosos condenando la intransigencia de la empresa.

Los representantes de los obreros del gas y electricilad ofrecieron secundar el paro, que comenzará mañana en la noche.

La empresa de los tranvías ha publicado un manifiesto justificando su actitud y haciendo ver la imposibilidad de acceder a las pretensiones de los obreros, por que ello sería la ruina del negocio.

EXPLOSION DE UNA BOMBA EN BARCELONA.

BARCELONA, Diciembre 16.

En la puerta principal del Hotel Ritz hizo explosión una bomba, destrozando la puerta y los muebles del vestíbulo y rompiendo numerosos cristales.

No hubo desgracias personales.

Se ignora quiénes fueron los que colocaron la bomba.

Información cablegráfica

(Viene de la PRIMERA)

vivirá la antigua Entente Cordial sustituyendo esta Entente al tratado de Londres de Septiembre de 1914, en el que los combatientes se comprometieron a no concertar una paz separada.

La misión inter-aliada que se acordó se limite en su alcance al control de las misiones militares encargadas de la alta inspección y ejecución de los términos del armisticio y del tratado de Versalles.

LLOYD GEORGE EXPLICALA LA CONDUCTA DE JAMES O'GRADY

LONDRES, Diciembre 15.

El Primer Ministro Lloyd George explicando a la Cámara de los Comunes hoy el acto de James O'Grady, representante inglés en Copenhague, al rechazar uas proposiciones de paz de M. Litvinoff, el representante soviet ruso, dijo que si los bolshevikis querían la paz debían hacerla con el pueblo con quien están en guerra, el general Denikine el Almirante Kolchak y otros.

LOS DESORDENES EN TRINIDAD Y TOBAGO

LONDRES, Diciembre 15.

El Teniente Coronel Charles M. Amery, subsecretario de las colonas anunció hoy en la Cámara de los Comunes que la situación en la Isla inglesa de Trinidad y en la de Tobago, las Antillas, donde ocurrieron motines hace pocos días estaba dominada. El coronel Amery dijo que creía que los desórdenes se debían al alto costo de las subsistencias.

LOS FERROVIARIOS INGLESES

LONDRES, Diciembre 15.

J. H. Thomas,, Secretario general de la Unión Nacional de Ferroviarios anució hoy que el gobierno había presentado una nueva oferta de jornales a los ferroviarios. Dijo que no podía comprometerse a aceptar la proposición; pero declaró que contenía un gérmen que daría por resultado la solución de la cuestión de los jornales. La oferta se discutirá el miércoles con el gobierno.

LOS DESORDENES DEL CAIRO

LONDRES, Diciembre 15.

La policía y los soldados ingleses frustraron varios conatos de manifestaciones el miércoles pasado en Cairo según noticias que aquí se recibieron hoy.

Camiones cargadosde tropas recorrían las calles, apeándose los soldados donde quiera que veían grupos, que eran dispersados a palos, viéndose obligados los soldados a disparar ocasionalmente por encima de las cabezas de las multitudes. Los estudiantes recorrieron las calles en carruajes y carros motores.

EL GENERAL GORAUD TOMA EL MANDO DE SIRIA

LONDRES, Diciembre 15.

Livano, Beriut, Tripoli y Alexandrette han sido entregados al general H. J. Gouraud alto comandante francés en Siria según noticias de Cairo de fecha 10 de Diciembre. Los puestos militares en las areas de de Marash, Aintab, Urfah y Jebablus que han estado bajo la administración turca también han sido relevados por los franceses.

Damasco, Hums, Hamah y Alepo han sido entregados a las administración de los árabes bajo el príncipe Feisal, hijo del rey de los Hedjaz. Todas las tropas inglesas han sido retiralas de Siria. La retirada y relevos de las fuerzas inglesas se han llevado a cabo en conformidad con los arreglos entre los gabiernos interesados.

LA ALOCUSION SECRETA DEL PAPA

ROMA, Diciembre 15.

El Papa Benedicto XV, prohibió a los cardenales que participaron en el consistorio divulgar la índole de su alocusión que se refiere únicamente a asuntos relacionados con la Iglesia católica.

Después del constió el Pontífice se dirigió a los nuevos Cardenales recomendándoles una intensa exctivida.

EL ATENTADO CONTRA LA VIDA DEL PRIMER MINISTRO EGIPCIO

LONDRES, Diciembre 15.

El Primer Ministro Egipcio contra cuya vida se atentó hoy en Cairo es Yussf Wahba Bajá, que formó un gabinete en Noviembre, después que el gabinete subsistente a la sazón había renunciado, por descontento con motivo del nombramiento de la comisión presidida por el Vizconde Milner, secretario de las colonias, que recientemente llegó a Egipto.

Sábese aquí que los radicales egipcios no veían con buenos ojos al primer Ministro, porque no había asumido una actitud hostil a la Gran Bretaña.

LLOYD GERGE Y LA AUTONOMIA IRLANDESA

LONDRES, Diciembre 15.

El Primer Ministro Llayd George anunció esta tarde en la Cámara de los Comunes que no se presentaría ningún proyecto de ley irlandés en la actual legislatura del Parlamento Prometió dar una nota el lunes próximo, delineando la medida.

EL EMBAJADOR INGLES OBTIENE LICENCIA PARA SALIR DE WASHINGTON

LONDRES, Diciembre 15.

El Vizconde Gdey, Embajador en los Estados Unidos ha obtenido licencia para ausentarse de Washington a fin de venir a Inglaterra a discutir varias cuestiones importantes con el gobierno anunció el Primer Ministro Llayd George en la sesión esta tarde de la Cámara de los Comunes.

CONFERENCIA DE EXPORTADORES

NEW YORK, diciembre 15.

El Embajador C. A. Lebreton, de la República Argentina discutirá las relaciones comerciales entre los Estados Unidos y la Argentina en una conferencia de varios centenares de exportadores de todas partes del país que se celebrará aquí el miércoles próximo.

La conferencia ha sido convocada por la Asociación de Manufactureros y Exportadores americanos.

LOS ESPECULADORES Y EL FALLO DEL TRIBUNAL SUPREMO

WASHINGTON, diciembre 15.

Esta noche se anunció por el Departamento de Justicia que se estaba haciendo una investigación de las noticias que corrían de haberse "filtrado" en el Tribunal Supremo las decisiones de ese alto cuerpo judicial, por medio de lo cual habían procurado los especuladores realizar grandes ganancias en el mercado de valores.

NUEVA REFINERIA AMERICANA

BALTIMORE, diciembre 15.

Hoy anunció B. Howell Griswold, Jr., Presidente de la Cámara de Comercio que la compañía Refinadora de Azúcar americana ha decidido erigir en Baltimore una del as más grandes refinerías del mundo. Se construirá en Locuts Point.

LAS RECLAMACIONES CONTRA EL GOBIERNO HAITIANO

WASHIGTON, diciembre 15.

Un protocolo para el nombramiento por el gobierno haitiano de una comisión de reclamaciones para decidir las reclamaciones nacionales y de los extranjeros en Haiti contra ese gobierno ha sido firmado en Port au Prince por Constantine Venoit, ministro haitiano de Relaciones Exteriores y Arturo Bailly-Blanchard, ministro americano en Haiti.

Estipula, según anunció hoy el Departamento de Estado en una emisión de monos por el gobierno haitiano de cuarenta millones de pesos oro para la liquidación de la deuda actual y el pago de las reclamaciones aceptadas.

La comisión consistirá de tres miembros, uno nombrado por el ministro haitiano de Hacienda y otro por el Secretario de Estado de los Estados Unidos, además de un tercero que no será nombrao por el asesor financiero.

SE PROPONE LA NACIONALIZACION DE LOS FERROCARRILES AMERICANOS

WASHIGTON, diciembre 15.

Un proyecto de ley para la posesión y cooperación por el gobierno de los ferrocarriles fué presentado esta noche por el Senador Norris, republicano, de Nebraska, y sometido a la comisión del comercio entre los Estados.

EL SECRETARIO BAKER Y EL CANAL DE PANAMA

WASHIGTON, diciembre 15.

El Secretario Baker y el general March jefe de Estado Mayor regresaron a sus despachos en el Departamento de la Guerra hoy, después de un viaje de inspección de dos semanas en el establecimiento militar del Canal de Panamá y en Puerto Rico.

Mr. Baker predijo que el tráfico del canal continuará aumentando, sobrepujando el record del mes de octubre. La extensión de la utilidad del canal, dijo, dependía indudablemente de la "seguridad" de la operación, y por este motivo el mantener una construcción más grande que la absolutamente esencial para operación normal estaba justificada.

PUSIERON EN LIBERTAD A HUGO

EAGLE PASS, Tejas, diciembre 15.

Fred G. Hugo, de El Paso, administrador del rancho de J. M. Dobier cerca de Muzquiz, México ha sido puesto en libertad por los villistas que lo habían detenido exigiendo un rescate de diez mil pesos, según noticias recibidas aquí hoy. No se pgó rescate ninguno.

EAGLE PASS, diciembre 15.

Los funcionarios del gobierno americano y mejicano en esta ciudad no habían recibido detalles esta noche de la libertad de Fred G. Hugo, rechero americano, que se dice que salió de las garras de los villistas sin pagar el rescate de diez mil pesos pedido por Francisco Villa.

Hugo fué puesto en libertad cuando los villistas salieron de Muzquiz, Coahuila, la semana pasada, después de saquear la población y todavía se encuentra III, Vriós mejicanos prominentes detenidos por Villa también fueron puestos en libertad sin el pago de los rescates.

El anuncio de la libertad de Hugo administrador del rancho de J. M. Dobies en Coahuila y de los mejicanos lo comunicó hoy G. M. Seguin, cónsul mejicano en esta ciudad La noticia vino en forma de breve telegrama del general Alfredo Ricaut, jefe de las tropas federales enviadas a interceptar a los villistas. Hasta donde se sabe aquí no han ocurrido choques entre estas fuerzas.

Dícese hoy que Francisco Pardo y el español que según se anunció el domingo fué puesto en libertad por Villa. Pagó al jefe rebelde ocho mil pesos por su libertad.

Cuando salió de Muzquiz el sábado llevándose una gran cantidad de botín Villa declaró que ya tenía sus provisiones para las Pascuas y que no regresaría hasta el próximo verano.

JAMES W. GERARD SE PROPONE CANDIDATO

PIERRE, South Daota, diciembre 15.

James W. Gerard, de New York, ha firmado una petición de la minoría como candidato para Presidente de los Estados Unidos en las elecciones primarias del mes de marzo según se anunció aquí hoy. La petición fué también firmada por eis delegados de la convención del Estado que aquí se reune.

Los principios que acompaña la petición, se sintetizan con la frase "asegurar y mantener seguro al país para la democracia".

ASPIRABA A CAPTURAR A VILLA Y ESTE LO FUSILO

SAN ANTONIO, Tejas, diciembre 15

Gaston de Prida, joven sportman muy conocido en New York y New Orleans y que con un compañero, según se dice, salió recientemente de New York con el propósito de matar o prender a Francisco Villa, ganando de esta manera los cincuenta mil pesos ogrecidos por el gobierno del Estado de Chihuahua, fué ejecutado por el cabecilla rebelde, según despachos a los periódicos que llegan a San Antonio de ciudad Juárez.

Aunque esta información no se ha corroborado, la fuente de donde emana se considera fidedigna por los periódicos mejicanos de aquí que han recibido los despachos.

JEFE INDIO EJECUTADO

LAREDO, Tejas, diciembre 15.

Joe Orcz, jefe indio yaqui y diez de sus inmediatos secuaces capturados cerca de Magdalena, Sonora, fueron sumariamente ejecutados por órdenes del general Juan Torres al mando de las tropas federales en Sonora según el periódico Excelsior de la ciudad de México en su edición del sábado. El periódico dice que las ejecuciones fueron ordenadas como advertencia a otros yaquis que están levantados en armas contra la autoridad constituida y agrega que el general Torres, en justificación de su orden ha declarado que Oroz y los otros diez atacaron recientemente un tren y mataron a varias personas inocentes. Oroz, dice el periódico, también fué culpable del asesinato de varios chinos en Sonora recientemente.

Excelsior dice que varios trabajadores americanos de las minas en el distrito Yaqui que se decía que habían sido muertos por los indios yaquis se sabe ahora que se encuentran sanos y salvos en Phoenix, Arizona.

EL TRIBUNAL SUPREMO DECLARA CONSTITUCIONAL LA LEY PROHIBICIONISTA

WASHINGTO, diciembre 15.

Por decisión unánime, la constitucionalidad de la ley prohibicionista de tiempo de guerra fué aprobada hoy por el Tribunal Supremo.

El fallo, entregado por el juez Brandeis, sostiene, sin embargo que el período "seco" invocado durante la guerra todavía puede ser terminado mediante la proclama de desmovilización presidencial.

Al pronunciar su fallo el tribunal, sin embargo, nada decida sobre la validez de la ley de Volstead para hacer cumplir la prohibición, ni sobre las apelaciones relacionadas con el contenido alcohólico de la cerveza, reservando estos casos para sentencias futuras, que pueden ser dictadas el lunes próximo, antes de los recesos de los tribunales con motivo de las festividades de Navidad.

La decisión de hoy ha hecho desaparecer prácticamente toda esperanza de una Navidad "mojada".

Los casos pendientes eran los de las destilarias de Kentucky y los almacenes de Louisville, Kentucky y de Pium y Ca de New York, casos que se habían llevado ante el Tribunal con el objeto de obligar al gobierno a sacar el Whiskey depositado en los almacenes afianzados. En esetos casos el tribunal denegó las peticiones de Hilario Root y otros abogados de los destiladores, que alegaban que la ley violaba la Constitución, que prescribe que no se puede confiscar propiedad privada sin justa compensación.

No era el propósito del Congreso que la ley de tiempo de Guerra terminase al concluir la guerra, sino al terminar el período de desmovilización, a juicio del Tribunal que sostuvo que "la terminación de la guerra no significaba claramente una cesación de hostilidades."

"El Congreso, agrega el tribunal, prescribió por lo tanto que la fecha en que debía cesar la operación de la ley se fijaría por el Presidente, al determinar y proclamar la fecha de desmovilización."

"En vista de hechos que son del dominio público dice el tribunal y algunos de ls cuales se ha aludido, es decir que el tratado de paz todavía no ha sido ratificado, que los ferrocarriles se hallan aun bajo el control nacional, que otras actividades de la guerra no han terminado todavía y que no puede ni siquiera decirse que la fuerza viril de la nación ha sido restituida a un pie de paz, no podemos decidir que ha dejado de ser válida la ley."

"El tribunal sostiene también que la ley e tiempo de guerra no es confiscatorio, asegurando que se dió de plazo más de nueve meses a los destiladores para disponer de sus existencia, plazo que el tribunal creía adecuado. La ley no fué revocada por la enmienda prohibicionista de la constitución, la cual tiene fuerza no solamente en la paz sino también en tiempo de guerra.

"Esta noche se anunció que la comisión agrícola de la Cámara se reunirá mañana para votar el proyecto de ley del representante Gallivan, demócrata, de Massachusetts, que derogaría la ley de tiempo de guerra.

Los funcionarios del Departamento de Impuestos especiales explicaron esta noche que el fallo del tribunal no afectaría los planes de ese departamento para hacer cumplir la prohibición nacional, porque todos los preparativos se hacían hecho a base de la constitucionabilidad de la ley.

principalmente de los representantes de los periódicos más grandes que las restricciones del tamaño no remediarían apenas la situación creada por la escasez del papel y serviría únicamente para causar una privación "fatal" a los grandes periódicos del país. El proyecto de ley fué aprobado por los editores de los periódicos pequeños.

La escasez, dijo el representante por Kansas, se debía a que las empresas grandes habían comprado prácticamente todo el papel utilizable.

SE ACUSA AL DEPARTAMENTO DE LA GUERRA AMERICANO

WASHINGTON, Diciembre 15.

Doce lecturas de listas con acusaciones y contra-acusaciones intercaladas, que se extendieron durante dos días legislativos, fueron causa hoy de que se adoptase en la Cámara una regla especial permitiendo la inmedita consideración del informe de la comisión que investigó los gastos de la guerra.

Los miembros demócratas en las dossesiones se esforzaron para impedir la consideración del informe, el cual dijeron que no contenía ningún cargo específico y que sólo consistía de una serie de veladas insinuaciones. En contestación los representantes republicanos acusaron a los demócratas de obstruir los procedimientos para ocultar el fraude y la incompetencia del Departamento de la Guerra.

El informe, que fué presentado hace varias semanas por la comisión de la cual el representante Graham es presidente, ataca a los funcionarios del Departamento de Guerra, acusándolos de dilapidar el dinero y sugiere que se vuelvan a examinar todas las reclamacioses de contratas no vencidas, adjudicadas por el Departamento de la Guerra y que se sometan a una junta imparcial para aprobación final.

LINEAS AEREAS EN CHINA, JAPON Y COREA

NEW YORK, Diciembre 15.

Líneas de transporte aéreo van a establecerse en China, Japón y Corea, en las cuales se usarán aeroplanos americanos, según cablegrama recibido hoy por el Aero Club de America de la comisión que está organizando el primer derby aéreo alrededor del mundo.

EL FUEGO A BORDO DEL DECAL

WASHINGTON, Diciembre 15.

El fuego en el antiguo trasatlántico alemán Decal en New York no demorará su entrada al servicio de carga y pasajeros entre New York y Sur América, según dijo hoy la Junta Marítima. El daño fué limitado a aquella prate del barco que va a ser reconstruído antes de entrar en el servicio sur-americano.

SE TRATA DE LIMITAR LAS PAGINAS DE LOS PERIODICOS

WAHINGTON, Diciembre 15.

Las cláusulas del proyecto de ley Antony que limita a 24 páginas los periódicos diarios que use nlos privilegos de la segunda clase del correo, a fin de conservar el papel para periódicos, fueron defendidas y combatidas por más de veinte editores de periódicos y revistas hoy ante la comisión del correo.

La oposición a la medida procedía bía dado muerte a cuatro alemanes y herido a veintiocho más, el Secretario dijo que estos hombres eran los mejores tipos de una raza que en todas las guerras había producido buenos guerreros.

MAS SOBRE LA LIBERTAD DE HUGO

WASHINGTON, diciembre 15.

Hoy a una hora avanzada se notificó al Departamento de Estado que Frederick Hugo, el americano secuestrado por los bandidos en la reciente incursión contra Muzquiz había sido puesto en libertad y había regresado a Muzquiz, México. Las condiciones bajo las cuales se le puso en libertad no se exponían ene el mensaje; pero el Departamento anunció que se suponía que no se había pagado rescate alguno.

El informe oficial procedía del cónsul americano en Piedras Negras, México y agregaba que era posible que Phillips, americano, también secuestrado durante la incursión y cuyo nombre de pila se ignora aquí, había sido igualmente puesto en libertad.

Est eanuncio siguió a una acción anterior del Departamento, habiéndose dado instrucciones a la Embajada en la ciudad de México y al Cónsul en Piedras para que hagan gestiones cerca del gobierno de Carranza con el objeto de obtener la libertad de los dos americanos

Los detalles del secuestro de los dos americanos no se habían recibido, diciendo la nota del Departamento, según se ha publicado, simplemente que la ciudad había sido saqueada antes de que la evacuasen los villistas.

Mientras está pendiente una información ulterior sobre la manera o condiciones bajo las cuales fueron puestos en libertad los cautivos, nada se pudo averiguar en elDepartamento de Estado sobre la extención o el grado en que este último incidente ha afectado a las relaciones cada vez más delicadas entre los Etsados Unidos y el gobierno de Carranza

EL GENERAL LUIS MEDINA BARRON, PRISIONERO

GALVESTON, Tejas, diciembre 15.

El general Luis Medina Barron, uno de los jefes bajo el mando de Félix

NOTICIA DESMENTIDA

WASHINGTON, diciembre 15.

En la legación holandesa acreditada en esta capital se ha desmentino oficialmente la noticia publicada, según la cual el príncipe consorte de Holanda y el ex-Kaiser habían tomado parte en una excursión de caza. La legación dice lo siguiente:

"El Ministro holandés de relaciones exteriores ha autorizado a la legación para que diga que no hay nada de cierto en las noticias publicadas en los periódicos respecto a una excursión en que se dice que el Príncipe Consorte de Holanda y el ex-Kaiser tomaron parte.

"Desde que estalló la guerra no se han visto esos dos altos personajes."

EL SUCESOR DEL VIZCONDE DE GREY

WASHINGTON, Diciembre 15.

Un sucesor al Vizconde Grey en la Embajada inglesa de esta capital probiemente no será escogido sino hasta que el Vizconde regrese a Inglatrra en enero para conferenciar con su gobirno. Es probable que Lord Grey decida retener el puesto si la perspectiva de la ratificación americana di tratado de Versalles mejora y puede él llevar a la práctica sus planes originales para el restablecimiento de las relaciones de América y la Gran Brtaña sobre una base de paz.

La enfermedad del Presidente Wilson y la paralización en el Senado han creado una situación en medio de la cual era evidente que el Vizconde Grey no podía desempeñar sus funciones de manera satisfactoria para él y de aquí su determinación deregresar a Inglaterra al menos por ahora.

ANUNCIOS CLASIFICADOS DE ULTIMA HORA

PARA LAS DAMAS

BORDAMOS A MANO Y MAQUINA SOUtache redondo, cadeneta, arabescos, enlaces, monogramas. Festón 15V; Caladillo 5V. Forramos botones, 20 c. docena. Academia "Acme". Neptuno, 65, Aguila-Galiano.
38045 — 25 d.

MUEBLES Y PRENDAS

SE VENDE UNA MESA DE ESCRITOrio, grande, con silla giratoria, un buró de cortina pequeño, dos camas de hierro, una mesa de sala con mármol, un escaparte, un vestidor y una máquina Singer. Todo en buen estado. Informan: Mercaderes, 39, barbería.
38025 — 23 d.

INSTRUMENTOS DE MUSICA

NECESITO SALIR DE MI PIANO CAsi nuevo y lo doy muy barato. Carmen, 34-H, bajos moderno, entre Campanario y Lealtad.
38076 — 19 d.

Grafófono Víctor, número 4, se de con discos, todos de muchos to y flamante; se da barato. pobre, número 10. Señora Remedios.
37974

AUTOMOVILES

GANGA VERDAD: EN 600 PESOS de mi automóvil marca Maxwell bado de ajustar con magneto esch burador Zenit, chapa paga de alu alumbrado eléctrico, fotuto, arranque namo, gomas de repuesto parabrisas derno y juego de herramientas, por su poco consumo todo completo en perfecto estado, a prueba, para e informes en Jesús del Monte, 37, raje, esquina a Omoa.
38018

AVISO: SE VENDE UN FORD EN buenas condiciones. Se da muy to. Informan: Tejadillo, 21. Sudrez.
38022

SE VENDE UN BUICK CHIQUITO, puede ver en San rancisco 53, por la mañana.
38049

VENDO UN HISPANO SUIZA, PROP para una casa de comercio particular, se puede ver a todas en la Calzada de Jesús del Monte Teléfono A-9523. Precio: un mil dos tos pesos.
38044

Benz, alemán último modelo, con pintura modernista en $1,500. Regalado. Siete pasajeros. Vestidura interior de búfalo senegalés a todo lujo. Ganga para alquiler o carro que tenga que trabajar mucho. Havana Auto Company, Marina e Infanta.

CARRUAJES

SE VENDEN DOS COCHES DE ruedas, uno con fuelle, un Fri Alberto, faetón, un familiar. Cab troy con todo su menanismo. Fomento Concha. Clínica Veterinaria.
38019

Suscríbase al DIARIO DE LA MARINAy anuncíese en el DIARIO DE LA MARINA

RESTAURANTS Y FONDAS

COMIDA BUENA Y ASEADA EN CASA particular. Servicio esmerado y guer bien frío, por solamente $28 y (Veintitrés a veinticinco pesos) mensuales. San Ignacio, 86, esquina a Sol.
38078

MISCELANEA

"TOPICO HUNGARO"

El mejor extirpador de CALLOS que se ha inventado. Untese mañana y noche, entero se cae. Pídase en Droguerías y Farmacias.
C. 11148

SE VENDEN DOS HUECOS COMPLETOS de reja; persianas y puertas, todo nuevo y moderna, de cedro, precio ganga, Prado, 77-A, bajos.
38001

SE VENDEN VARIOS JUEGOS DE puertas tablero, persianas, todo cedro, una reja y una puerta calle, casi regalado. San Miguel, 118, antiguo casa en fábrica.
38001

AGENTES, VENDEDORES, AMBULANtes, se vende un lote de muchas prendas y docenas de: fugos, alfileres de corbata, cadenas de caballero y señora, botones, sortijas, etc. etc. (Todo enchapado en oro.) Precio: $150. Vale más de $400. David Alberto. Compostela, 118, interior (casi esquina a Muralla.)
38050

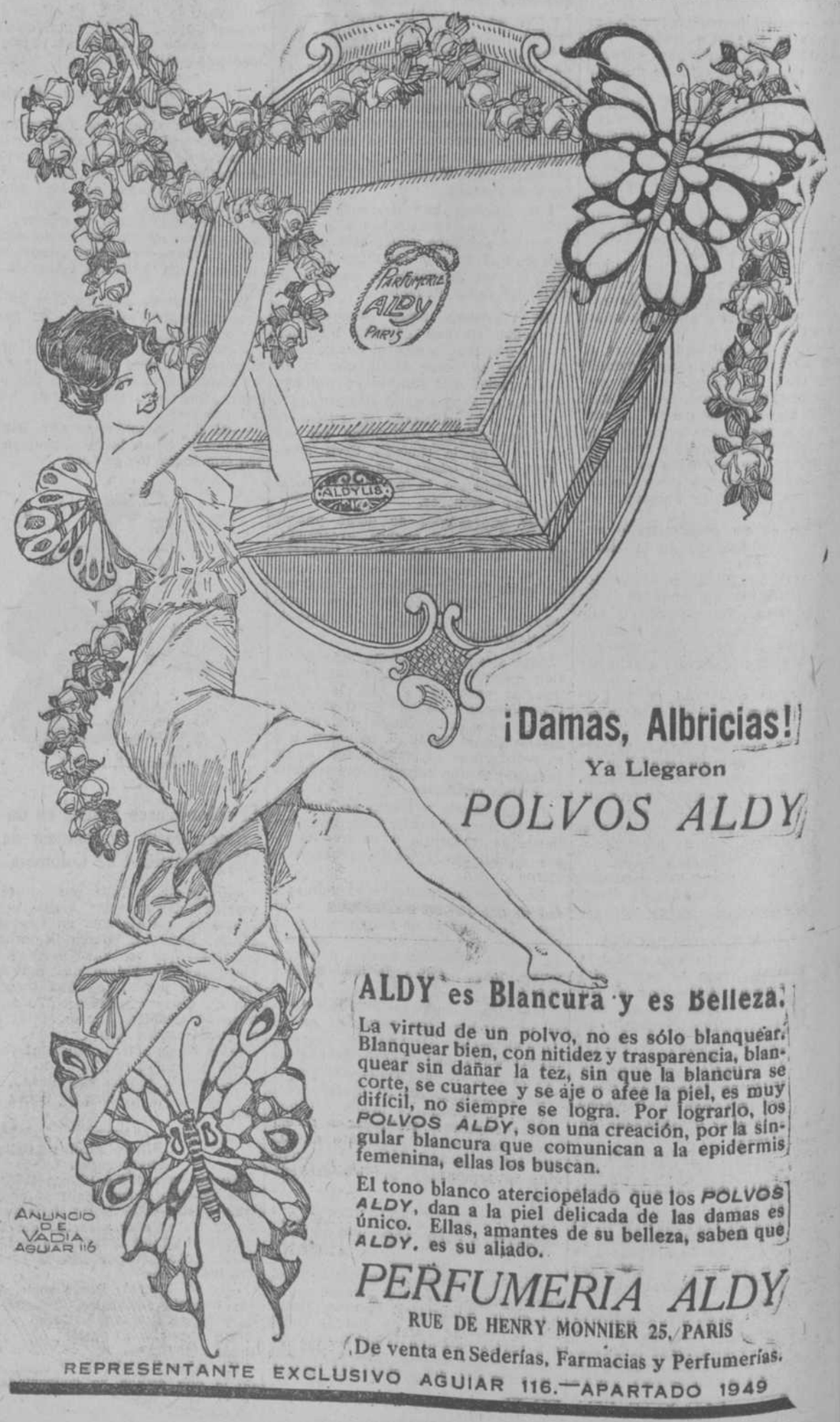

LOS PENSIONADOS DEL AYUNTAMIENTO EN LA CASA DE BENEFICENCIA

HOY SERAN TRASLADADAS LAS NIÑAS A VARIOS COLEGIOS RELIGIOSOS

El Alcalde doctor Varona Suárez, ha actuado con energía y rapidez para dejar resuelto satisfactoriamente el problema creado por la Junta de Gobierno de la Casa de Beneficencia y Maternidad con los niños pensionados por el Ayuntamiento de esta Capital.

A ese efecto ha dispuesto que hoy, a las dos de la tarde, sean trasladadas las niñas a distintos Colegios de Releigiosas de la Ciudad, donde no solo tendrán alimentación y casas que las alberguen, sino instrucción y educación, y donde se les inculcarán sentimientos de piedad.

El señor Alcalde, ha dirigido la siguiente comunicación al Jefe de Sanidad y Beneficencia Municipal:

"Habana, diciembre 15-919. Sr. Jefe de los Servicios de Sanidad y Beneficencia Municipal. Señor: proceda usted en el día de mañana martes 18 a recoger con cinco enfermeras y una Inspectora de Asilos a las niñas becadas por el Ayuntamiento que actualmente se encuentra en la Casa de Beneficencia y Maternidad de esta ciudad, y llevarlas a los Colegios de San Vicente de Paul, Jesús María y Oblatas, con cuyas instituciones ya está de acuerdo esta Alcaldía. Del cumplimiento de esta resolución se me dará cuenta. Atentamente —M. Varona. Alcalde Municipal."

El doctor Varona asistirá al acto del traslado de las niñas pensionadas a los colegios referidos.

En la Alcaldía se facilitó ayer a la prensa la nota siguiente:

"El señor Presidente de la Junta de Gobierno de la Casa de Beneficencia y Maternidad comunicó a la Alcaldía el acuerdo que había adoptado de rehacer las cuentas por dietas consignando quince pesos en vez de los veinte que esa Junta reclamaba por cada asilado, sin perjuicio de mantener la cuota de veinte pesos y reservándose su acción y derecho para efectuar ese cobro; y acordó también dirigir escrito al Ayuntamiento y al Alcalde comunicándole que resultando onerosa para aquella institución mantener a los asilados de este Municipio, por la exigua cuota de quince pesos, se le concedía el plazo de dos meses que habían de vencer el primero de Enero de 1920 para retirar dichos asilados.

En este estado las cosas y mientras el Jefe del Departamento de Sanidad y Beneficencia Municipal intervenía en forma persuasiva con la Junta y con el Director de la Casa de Beneficencia para evitar lo controversia y todo conflicto proponiéndole elevar un Mensaje al Ayuntamiento para que "acuerde consignar cantidad suficiente para el pago de la pensión correspondiente al presente y sucesivos ejercicios ha surgido el hecho por demás anormal y que ya es del dominio público de que por orden del Presidente de dicha Junta se pusieron cinco menores fuera del Establecimiento abandonándolos completamente, practicando así lo contrario de lo que se propusieron los fundadodres de las Casas hoy reunidas de la Beneficencia y Maternidad o sea amparar la niñez desvalida en orfandad, prepararla con principios de buena moral religiosa y civil para que los niños sean en su día útiles a la Sociedad y al Estado.

La Junta de Gobierno de la Casa de Beneficencia y Maternidad a más de acordar remitir de nuevo al Departamento de Sanidad y Beneficencia Municipal a los menores ya mencionados dispuso no tomar en consideración el ofrecimiento que le había sido hecho de remitir un mensaje al Ayuntamiento por el Ejecutivo Municipal para que solucionase este conflicto acordando consignar cantidad suficiente para el pago de la cuenta reclamada; y de tales hechos dió cuenta en el día de ayer el mencionado Jefe de Sanidad y Beneficencia al Alcalde y dicha Autoridad inmediatamente dispuso lo siguiente:

Que a los cinco niños recogidos por la Policía y depositados en el Bando de Piedad se les asilo en uno de los colegios que subvenciona la Municipalidad. Este extremo ha tenido ya cumplimiento, pues esas criaturas han tenido ingreso en el Colegio "Avellaneda".

Que todos los niños existentes en la Casa de Beneficencia y Maternidad y cuyas estancias se abonan por el Municipio se trasladen convenientemente y con los mayores cuidados posibles a otros Asilos o Colegios del Término.

El Municipio ha hecho cuanto ha estado de su parte para atender el ejercicio de la Beneficencia al extremo de sostener más de ochocientos niños entre los diferentes Asilos y Colegios del Término y en cuanto a la Casa de Beneficencia y Maternidad se refiere ha ido aumentando la cuota de año en año y en relación siempre con la carestía de la vida originada a consecuencia de la gran guerra mundial que ya felizmente terminó, pues de siete pesos y medio que antes abonaba por cada niño hoy les tiene asignado quince pesos y precisamente cuando se buscaba una forma legal para acceder al aumento de cinco pesos per capita se ha procedido con manifiesta impiedad con la niñez y con injusticia para el Municipio al provocar el conflicto al cual no se había dado lugar ni las circunstancias determinaron.

En ese concepto la Alcaldía como ya se ha dicho se propone prescindir de la Casa de Beneficencia y hacer público si es preciso la correspondencia mediada entre la Jefatura de Sanidad y Beneficencia Municipal, la Presidencia de la Junta de Gobierno y Director de las tantas veces referida Casa de Beneficencia y Maternidad para justificar que la Administración Municipal no ha dado lugar a que se tomasen medidas de violencia y mucho menos contra la niñez desvalida que por todos conceptos merece otra cosa que no sea la protección inmediata de la Administración en todas sus esferas y en todos sus grados.

CARBURADOR

ZENITH

Universalmente reconocido como el mejor

G. Petriccione

Marina 64, Habana

CONPUESTO KULUX

Instantáneamente Hermosea el Cutis. Los Droguistas Devuelven el Dinero si Falla.

NO SUFRA USTED

Acedías, gastralgia, agruras, dispepsia, ni otra manifestación de su enfermo

ESTOMAGO

CARICALLA

Seguramente curará todos y cualesquiera de esos males. Es un Vino Digestivo Compuesto.

CARICALLA

Está probado como excelente para combatir las afecciones del estómago, crónicas o nuevas.

Se vende en todas las boticas.

C. 11283 alt. 7d.-4.

Ni opio ni morfina

Ni opio ni morfina, ni cloral, belladona u otros calmantes, contiene el Remedio Indiano para el asma.

Medicinas que contengan algunas de estas sustancias, no deberan llamarse antiasmáticas, porque no curan el asma o ahogo sino que alivian sus accesos.

En cambio, Remedio Indiano si es un verdadero antiasmático por que compuesto con principios vegetales especificos para la curación del asma o ahogo, efectúa curas permanentes.

Es tan grande el número de personas curadas con Remedio Indiano, que su fama se extiende por toda la Isla. No hay una sola botica que deje de tender Remedio Indiano.

C 11.229 alt. 9d-11.

DR. FEDERICO TORRALBAS

ESTOMAGO, INTESTINO Y SUS ANEXOS

Consultas: de 4 a 6 p. m. en Empedrado, 5, entresuelos.

Domicilio: Línea, 13, Vedado. Teléfono F-1257.

PRONTO CURA

Así es Ungüento Monesia, medicina rápida, contra granos, quemaduras, golondrinos, diviesos. Monesia encarna, cierra y abre sietecueros sin que duelan, quita el ardor de las quemaduras y abre en cortos días, cualquier grano, por grande y doloroso que sea. Usando Ungüento Monesia, no se experimenta dolor. Monesia se vende en todas las boticas y tenorio en casa es práctico, porque cura muchos males diarios en las casas de familia.

C 11,148 alt. 3d-13

Suscríbase al DIARIO DE LA MARINA y anuncíese en el DIARIO DE LA MARINA

Debil y Anemico

Muchas veces Vd. no puede decir que está enfermo, sin embargo no se siente bien; la indiferencia lo descorazona, no se siente estimulado ni con ganas de hacer nada, ha perdido el poder sobre sí mismo. Vd. necesita un Tónico que le restablezca las energías vitales y estimule el apetito.

GUDE'S PEPTO-MANGAN

Es el Tónico Ideal para ancianos y jóvenes. Es un reconstituyente extraordinario para la Anémia, Convalecencia y Desórdenes Nerviosos. Regulariza los órganos, fortalece los músculos e invigoriza todo el sistema. Dá sangre nueva, rica y roja. Es un tónico y recuperador de las fuerzas. Especialmente beneficioso en los países Tropicales, y en casos de Malaria.

De venta en todas las farmacias.

Asociación de Dependientes del Comercio de la Habana

SECRETARIA

ELECCIONES ORDINARIAS

En cmplimiento del artículo 64 de los Estatutos Generales, se convoca a los señores asociados para las Elecciones Ordinarias de Directiva que tendrán efecto en el salón de fiestas del Centro el día 21 del actual. Comenzarán a las 12 m. y terminarán a las seis y media de la tarde. A las seis p. m. se cerrarán las puertas de entrada del edificio social y se abrirán inmediatamente después de haber votado los socios que se encuentren en el salón, comenzando el escrutinio.

Se elegirán un Presidente y veinte vocales por tres años (1920 a 1922) que sumados a los señores Primero y Segundo Vicepresidentes y a los cuarenta vocales a quienes corresponden continuar, constituirán la Junta Directiva en el año de 1920.

Habrá diez mesas de votaciones con rótulos expresivos del número primero y último de los recibos de los socios que tienen derecho a votar en ellas.

Para concurrir y votar en estas elecciones es requisito indispensable llevar dos años consecutivos de inscripto y presentar el recibo del mes de NOVIEMBRE y el CARNET DE IDENTIFICACION en la puerta de entrada que será la de Prado. La salida será por la de Morro. Se advierte que toda persona que presente un carnet de identificación falso será entregada a los tribunales de justicia.

Habana, 16 de Diciembre de 1919.

Carlos Martí,
Secretario general.

C11650 alt. 3d.-16

Centro Asturiano de la Habana

Sección de Instrucción.

OPOSICIONES

Por acuerdo de la Junta Directiva a propuesta de la Sección de Instrucción, se anuncia que, hallándose vacante en las Escuelas de "Jovellanos" de este Centro, la plaza de Profesor de Inglés, será provista por oposición entre los aspirantes que lo soliciten.

Los aspirantes a esta plaza presentarán su solicitud acompañada de los documentos que acrediten su aptitud profesional, en la Secretaría de esta Sección, situada en los altos del Palacio de "Villalba", Egido 2, todos los días hábiles de 9 a 10 de la mañana y de 1 a 4 de la tarde, desde el día 16 al 23 del actual, ambos inclusives.

Habana, Diciembre 15 de 1919.

El Secretario,
Nicanor Fernández.

C11663 4d.-16

ASOCIACION DE DEPENDIENTES DEL COMERCIO DE LA HABANA

SECRETARIA

Amortización de Cédulas del Primer Empréstito.

A la una de la tarde del día 31 del mes actual, se celebrará en el Banco Español, el sorteo número 31 de amortización del primer empréstito concertado en 1o de Julio de 1902 la amortización será de 44 cédulas de la serie A y 134 de la serie B. Por acuerdo del Consejo del Banco aceptado por la Directiva en 15 de Noviembre de 1904 se sortearán tantas bolas como números de cada serie comprenda la amortización.

Lo que, de orden del señor presidente social se publica para general conocimiento.

Habana, 15 de Diciembre de 1919.

Carlos Martí,
Secretario General.

11607 3 d 15,

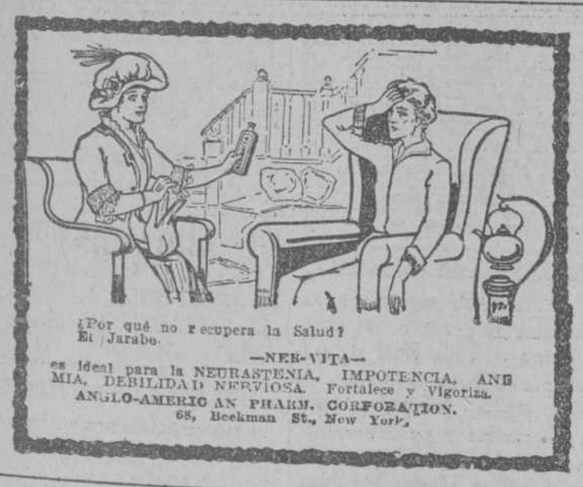

¿Por qué no recupera la Salud? El Jarabe

—NER-VITA—

es ideal para la NEURASTENIA, IMPOTENCIA, ANEMIA, DEBILIDAD NERVIOSA. Fortalece y Vigoriza.

ANGLO-AMERICAN PHARM. CORPORATION.
68, Beekman St., New York.

"EL IRIS"

Compañía de seguros mutuos contra incendio
Establecida en la Habana desde el año 1855.
Oficina en su propio Edificio. Empedrado, 34.

Esta Compañía, por una módica cuota, asegura fincas urbanas y establecimientos mercantiles, devolviendo a sus socios el sobrante anual que resulta después de pagados los gastos y siniestros.

Valor responsable de las propiedades aseguradas . . .	$71.500.796.50
Siniestros pagados hasta la fecha	1.812.199.58
Cantidad que se está devolviendo a los socios como sobrante de los años 1914 a 1917.	122.403.38
Cantidad que se devolverá a los asociados en 1920 como sobrante del año 1918.	51.654.86
Importe del Fondo especial de Reserva, garantizado con propiedades—hipotecas constituídas—bonos de la República—Láminas del Ayuntamiento de la Habana—acciones de Habana Electric Railway Light & Power Co., bonos del 2o. y 3er. y suscripción al 4o. Empréstito de la Libertad y efectivo en Caja y los Bancos.	578.330.55

Habana, 30 de Noviembre de 1919.

El Consejero Director,
Antonio Cuesta y Sainz.

C.11.378 alt. 15d.-7.

JABON EN BARRA

COLGATE

PARA AFEITAR

COLGATE & CO.
(Establecido en 1806)
MURALLA, 121
APARTADO 2101
HABANA

AFEITANDOSE POR PRIMERA VEZ

Hormotone

para los débiles, anémicos y neurasténicos

¿REJUVENECE? ¡SEGURAMENTE!

Las tabletas Hormotone reconstruyen los tejidos y un par de ellas, tomadas después de un día de duro trabajo, dan un vigor y una fuerza verdaderamente notables.

HORMOTONE se encuentra en las principales Farmacias y Droguerías

LIGA "BOSTON"

SE VENDE EN CUBA

George Frost Co.
Fabricantes
Boston, U. S. A.

Usadas en todo el mundo

SEMILLA DE GUINEA

GRAN DEPOSITO

PIDAN A YARZA Y COMPAÑIA

MARTI-CAMAGUEY

C10528 1n.-19n.

Sanatorio del Dr. Pérez-Vento

Para señoras exclusivamente. Enfermedades nerviosas y mentales.

Guanabacoa, calle Barreto No. 62. Informes y consultas: Bernaza 32.

1n.-23-1n.

La vida cada vez somete más a la naturaleza a trastornos, cambios y enfermedades, haciéndola sostener una lucha entre el deber y la necesidad en perjuicio de la salud. Por eso, frecuentemente el HOMBRE de hoy FALTO DE VIGOR, está extenuado, débil, deprimido, anémico, linfático e incapacitado física e intelectualmente para las exigencias de ella. Su naturaleza no está a la altura de sus deberes y obligaciones, por cuyo motivo la debilidad nerviosa (NEURASTENIA) hace presa de él.

EL CORDIAL DE CEREBRINA DEL DR. ULRICI
NEW YORK

por más de un cuarto de siglo, ha probado ser el TONICO más enérgico empleado por indicación MEDICA en la DEBILIDAD del CEREBRO y NERVIOS, particularmente aquella que afecta el VIGOR en el HOMBRE, el cual sufre generalmente más de lo que se supone.

¡No se abandone! Pruebe el CORDIAL de CEREBRINA del DR. ULRICI de NEW YORK que con toda seguridad Vd. será otro hombre recobrando sus fuerzas físicas y energía nerviosa.

SIEMPRE PIDA EL GARANTIZADO POR

THE ULRICI MEDICINE COMPANY
NEW YORK

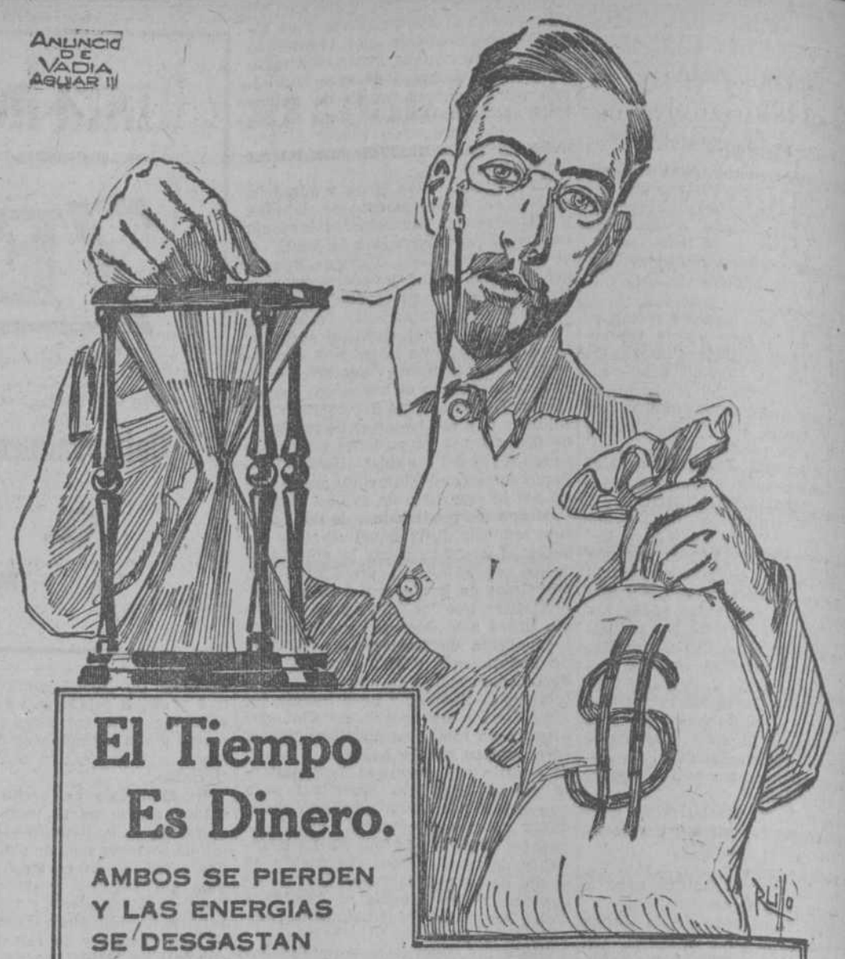

El Tiempo Es Dinero.

AMBOS SE PIERDEN Y LAS ENERGIAS SE DESGASTAN

Reponer aquellos es difícil, recuperar estas es fácil:

TOME

PILDORAS VITALINAS

Renovadoras de juventud, de vigor y de fuerzas; que vuelven a los hombres el vigor físico, perdido por excesos, años o enfermeddad.

SE VENDEN EN TODAS LAS BOTICAS

DEPOSITO: EL CRISOL, NEPTUNO ESQ. A MANRIQUE

Alteración del orden en Cruces

Un policía especial instigó al pueblo para que arrebatara dos detenidos y atacará el cuartel de la fuerza

El delegado de la Secretaría de Gobernación en Cruces, ha informado al terminarse un mitin conservador ostuvieron reyerta en el café "Anon del Prado", Loredo Avalos y Serafín León siendo agredido también dicho delegado por el Avalos. León se dió a la fuga pero fué detenido a los pocos momentos.

El informante agrega que grupos dirigidos por el policía especial del Gobierno civil, José Cabo, trataron de arrebatarle al detenido y atacar al cuartel con objeto de llevarse al Avalos que fué también detenido

El orden ha sido restablecido.

La Asociación de Auxiliares de la Administración de Justicia

En la casa de los Juzgados celebró junta general de elecciones la Asociación de Auxiliares de la Administración de Justicia, resultando electa la siguiente candidatura:

Presidente: Jesús Oliva y Crespo; Vice-Presidente: Dr. Antonio López Martínez; Tesorero: Bernardo Zenea Valdés; Vice-Tesorero: Octavio Doval; Secretario: José M. Bustamante; Vice-Secretario: Virgilio Loret; Contador: Juan Manuel Rodríguez; Vice Contador: Manuel Escobar; Vocales: Teodoro Alonso Puig; José Garcilaso de la Vega; Ignacio Tamayo; Alfredo Montalvan; Antonio E. Ledo; Adolfo de Miguel; Servando La fuente; Francisco López Calderón; Manuel Pérez Corrales; Nicolás Piñeiro; Arturo Rausman; Carlos Echevarría.

Felicitamos a la nueva directiva, deseándole a sus miembros el mayor éxito en sus gestiones.

Academia de Ciencias

A las ocho y treinta de la noche del miércoles 17 del actual celebrará esta Academia sesión ordinaria, para la solemne recepción como académicos de número del ingeniero señor Luis Morales y Pedroso y del doctor Raimundo de Castro y Bachiller.

He aquí la orden del día:

1o.—Elogio del Ingeniero, señor Francisco Paradela, por el señor Luis Morales.

2o—Discurso de contestación, por el doctor José A. López del Valle.

3o—Elogio del doctor Luis M. Cowley, por el doctor Raimundo de Castro.

4o.—Discurso de contestación, por el doctor Jorge Le Roy.

El DIARIO DE LA MARINA es el periódico de mayor circulación.

Eso está bueno Doctor, evitará la viruela; pero adviértale que busque pronto Syrgosol, porque hace días lo vacunaron, y le prendió de veras.

SYRGOSOL, se vende en todas las boticas

Depositarios: Sarrá, Johnson, Taquechel, Barrera, Majó Colomer

PROPIETARIA: MONUMENT CHEMICAL CO., LONDRES.

Intercontinental Telephone y Telegraph Co.

Musso System

PROXIMAMENTE QUEDARA INSTALADO EL TELEFONO PARA COMUNICARNOS CON LOS ESTADOS UNIDOS, Y DESPUES SE TENDERAN OTROS CABLES A EUROPA, HASTA QUEDAR ENLAZADAS TODAS LAS NACIONES DEL MUNDO CIVILIZADO, POR UNA VASTA RED TELEFONICA Y TELEGRAFICA QUE NOS PERMITIRA COMUNICARNOS DESDE NUESRO PROPIO DOMICILIO CON CUALQUIER PARTE DEL GLOBO.

APRESURESE A SUSCRIBIR ACCIONES DE ESTA COMPAÑIA Y A LA VEZ QUE COADYUVARA A LA IMPLANTACION DE UNA GRANDIOSA OBRA QUE BENEFICIARA NOTABLEMENTE AL MUNDO ENTERO, OBTENDRA USTED GRANDES RENDIMIENTOS

HOY SE VENDEN LAS ACCIONES A $15.00 CADA UNA Y PROXIMAMENTE EXPERIMENTRAN NUEVA ALZA NO LO DEJE, PUES, PARA MAÑANA.

Agente General para la Isla de Cuba:

Pascual Pietropaolo

Manzana de Gómez, Departamento 308 al 311. Aptdo. 1707. Habana

MUEBLES Y PRENDAS

MAQUINAS "SINGER"

Para talleres y casas de familia, ¿desea usted comprar, vender o cambiar máquinas de coser al contado o a plazos? Llame al teléfono A-8381. Agente de Singer. Pío Fernández.
33088 6 e

MAQUINA DE ESCRIBIR ROYAL EN buen estado, se vende en $55. Academia "San Mario". Reina, 5, altos.
37911 18 d.

COMPRO

muebles, fonógrafos, discos, máquinas de escribir, pianos, voy en seguida y pago en el acto más que nadie. Avise al teléfono M-2578.
36757 21 d.

SE VENDEN LOS MUEBLES DE UNA casa, juntos o separados, pueden verse a todas horas. Calle 19, número 492, entre 12 y 14, Vedado.
37733 17 d

GANGA

Se vende, por tener que desalojar el local: Una cantina de caoba, moderna; un billar nuevo, con todos sus enseres; una vidriera para tabacos y cigarros, moderna; una caja de hierro grande para caudales, y todos los enseres de café y restaurant, junto o separado. Informes: Obispo, número 102.
37724 22 d

COMPRO

máquinas de escribir, las pago más que los especuladores. Son para montar una Academia. De todas marcas y en cualquier estado. Avise a: Fernández. Teléfono A-4932.
37427 18 d

PAPELETAS DE EMPEÑO: SE COMPRAN papeletas de empeño del Banco de Préstamos sobre Joyería. Prontitud y reserva en las operaciones. La Nueva Unión. Belascoaín, 99 y medio. Teléfono A-9181.
37581 16 d

MUCHO DINERO

Por toda clase de tarecos viejos, lo da la casa de préstamos de Mastache; llame al teléfono I-7105 y será bien atendido.
31534 21 d

Necesito comprar muebles en abundancia. Llame a Losada. Teléfono A 8054.
C 3357 ind 17 ab

MUEBLES EN GANGA

"La Especial," almacén importador de muebles y objetos de fantasía, salón de exposición: Neptuno, 159, entre Escobar y Gervasio. Teléfono A-7620.

Vendemos con un 50 por 100 de descuento, juegos de cuarto, juegos de comedor, juegos de recibidor, juegos de sala, sillones de mimbre, espejos dorados, juegos tapizados, camas de bronce, camas de hierro, camas de niño, burós, escritorios de señora, cuadros de sala y comedor, lámparas de sala, comedor y cuarto, lámparas de sobremesa, columnas y macetas mayólicas, figuras eléctricas, sillas butacas y esquinas doradas, porta-macetas esmaltados, vitrinas, coquetas, entremeses cherlones, adornos y figuras de todas clases, mesas correderas redondas y cuadradas, relojes de pared, sillones de portal, escaparates americanos, libreros, sillas giratorias, neveras, aparadores, paravanes y sillería del país en todos los estilos.

Antes de comprar hagan una visita a "La Especial," Neptuno, 159, y serán bien servidos. No confundir. Neptuno, 159.

Vendemos muebles a plazos y fabricamos toda clase de muebles a gusto de lo más exigente.

Las ventas del campo no pagan embalaje y se ponen en la estación.

Alquile, empeñe, venda, compre o cambie sus muebles y prendas en "La Hispano-Cuba," de Losada y Hermano, Monserrate y Villegas, 6. Teléfono A-8054.
C 3359 in 17 ab

SE VENDE UN HERMOSO VAJILLERO, para hotel, café o fonda, es precioso, se da barato. Monte, 381, frente a Estévez.
37938 19 d

BILLAR: SE VENDE, CON BOLAS nuevas y demás accesorios, en lo que ofrezcan y una vidriera de tabacos de café, por tener que desocupar el local. San Ignacio, 43, vidriera.
37991 19 d

llevillas de oro garantizado, con su cuero fino y letras iguales a las muestras, $6.95. Con letras esmaltadas en colores, trabajo precioso, $14.95. Puesta en su casa, libre de gasto. Haga su giro hoy mismo. Pida Catálogo (gratis)

LA CASA DE IGLESIAS

Platería. Relojería. Optica.
MONTE, 60, ENTRE INDIO Y ANGELES.
HABANA.
36974 31 d

"EL NUEVO RASTRO CUBANO" DE ANGEL FERREIRO

MONTE, NUM. 9.

Compra toda clase de muebles que se le propongan. Esta casa paga un cincuenta por ciento más que las de su giro. También compra prendas y ropa, por lo que deben hacer una visita a la misma antes de ir a otra, en la seguridad que encontrarán todo lo que deseen y serán servidos bien y a satisfacción. Teléfono A-1903
36906 31 d

MUEBLES EN GANGA

"LA PRINCESA"

San Rafael, 111. Tel. A-6926.

Al comprar sus muebles, vea el grande y variado surtido y precios de esta casa, donde saldrá bien servido por poco dinero; hay juegos de cuarto con coqueta, modernistas escaparates desde $5; camas con bastidor, a $5; peinadores a $9; aparadores, de estante, a $14; lavabos, a $13; mesas de noche, a $2; también hay juegos completos y toda clase de piezas sueltas relacionadas al giro y los precios antes mencionados. Véalo y se convencerá. SE COMPRA Y CAMBIAN MUEBLES. FIJESE BIEN: EL 111.
36909 31 d

GANGA: SE VENDEN UTENSILIOS DE café y fonda y una vidriera para medistas, una caja caudales y carrito de mano; cocina de gas, todo barato. Puede verse a todas horas. Apodaca 58.
36733 19 d

COMPRO MUEBLES

Haciendo buenas ofertas. Vendo una máquina de coser "Singer," ovillo central, casi nueva. Basamonde. Suárez, número 53. Teléfono M-1556.
37135 23 d

"LA PERLA"

Animas, número 84, casi esquina a Gallano. Nadie que vele por sus intereses debe de comprar sus muebles sin ver los precios de esta casa. Tenemos escaparates desde $12, camas desde $10, escritorios, lámparas, sillería de todas clases a precios de liquidación. Juegos de cuarto, sala, y comedor, casi regalados.

DINERO

Damos dinero sobre alhajas y objetos de valor cobrando un ínfimo interés.
36910 31 d

MOSQUITEROS

de muselina y de punto, con aparato y sin él. Para todos los tamaños.

El Encanto
Galiano-San Rafael
San Miguel.

C 9060 ind 2 s

Realización de muebles y prendas procedentes de empeño

En Neptuno, 153, casa de préstamos "La Especial," vende por la mitad de su valor, escaparates, cómodas, lavabos, camas de madera, sillones de mimbre, sillones de portal, camas de hierro, camitas de niño, cherlones chifonieres, espejos dorados, lámparas de sala, comedor y cuarto, vitrinas, aparadores, escritorios de señora, peinadores, lavabos, coquetas, burós, mesas planas, cuadros, macetas, columnas relojes, mesas de correderas redondas y cuadradas, juegos de sala, de recibidor, de comedor y otros artículos que es imposible detallar aquí, alquilamos y vendemos a plazos, las ventas para el campo son libre envase y puestas en la estación o muelle.

No confundirse: "La Especial" queda en Neptuno, número 153, entre Escobar y Gervasio.

SE ARREGLAN MUEBLES

El Arte, taller de reparación para muebles en general. Nos hacemos cargo de toda clase de trabajos, por difíciles que sean. Se esmalta, tapiza y barniza. También envasamos y desenvasamos. Llame al M-1059. Manrique, 122. Especialidad en barniz de pianos.
36661 3 e

LA ARGENTINA

Casa importadora de joyería de oro, 18 k y relojes marca Argentina, de superior calidad, garantizados. Prestamos dinero sobre alhajas con interés módico. Tenemos gran surtido de joyería de todas clases, así como cubiertos de plata y toda clase de objetos de fantasía. Penabad Hermanos. Neptuno, 179. Teléfono A-4955.

Necesito comprar muebles en abundancia. Llame a Losada. Teléfono A-8054.
C 3357 ind 17 ab

UNDERWOOD

y "Royal," modelo 10, con un mes de trabajo, las vendo a $85, porque cerramos la oficina. Es ganga. San Lázaro, 171, altos, cerca Campanario.
37427 18 d

GRANDIOSA OPORTUNIDAD, PARA hacerse de una vidriera, para lunch, con dos torres, o para dulcería y también varios juegos de mamparas, una caja contadora Nacional, marca 9000. Informan: Prado, 63.
37804 17 d

SE VENDE, NEVERA, 3 PARES MAMparas cristal nevado, un piano magnífico, alemán; un juego cuarto, modernista; otro de sala, sombrerera y todos los muebles de una casa. San Nicolás, 64, altos.
37814 18 d

SE COMPRAN MUEBLES. NECESITO comprar en seguida, dos juegos de cuartos, uno de sala, uno de comedor, algunos objetos de adorno y algunos muebles sueltos, pero a particulares. Llamar al teléfono M-1622.
37501 20 d.

Compramos a los más altos precios, muebles de uso y los vendemos al contado y a plazos, tenemos un gran surtido en alhajas a precios de ocasión, por ser procedentes de préstamo. "La Confianza," Suárez, número 65, esquina a Misión. Teléfono A-6851.
36625 19 d

BILLARES

Se venden tres mesas con piso de pizarra y todos sus accesorios nuevos, una palo, otra de carambola y otra de pizarra. Pueden verse de 7 a 7; se dan baratas. Cristina, 11. Tel. I-2116, frente a la Quinta Balcarz.
36690 19 d.

SE VENDE, EN EL GRAN HOTEL América, Industria, 160, una vidriera de tabacos y cigarros y quincalla, y otra para lunch, muy baratas.
37466 20 d

YA LLEGO EL NUEVO SURTIDO

de batería de aluminio de la marca Wear-Ever. Cubiertos de plata esterlina, alpaca, plateada inglesa y otras clases. También tenemos máquinas para hacer mantequilla, salsa mayonesa, hacer helados, moler almendra y otros usos. Tenemos espejos para baño y habitaciones, loza fina y corriente, cristalería de todas clases y un servicio para hoteles, fondas y restaurant. Ferretería y Locería.

EL LEON DE ORO, Monte, 2.
Habana.
36903 31 d

SUCURSAL DE LA CUBANA

Casa de Préstamos y Almacén de muebles.

FACTORIA, 9.

Se compran muebles de todas clases. Pagándolos más que otras casas. Teléfono M-1966.
36904 31 d

SE COMPRA TODA CLASE DE MUEBLES, fonógrafos y objetos de arte. La Internacional. Virtudes, 30. Teléfono A-0236.
36347 22 d

LA CASA NUEVA

Se compran muebles usados, de todas clases, pagándolos más que ninguna otra. Y lo mismo que los vendemos a módicos precios. Llame al Teléfono A-7974. Maloja, 112.
36902 31 d

BILLARES

Se venden nuevos, con todos sus accesorios de primera clase y bandas de goma automáticas. Constante surtido de accesorios franceses para los mismos. Viuda e Hijos de J. Forteza. Amargura, 43. Teléfono A-5030.
37828 31 d

Anuncios clasificados de última hora

ALQUILERES

CASAS Y PISOS

HABANA

SE ALQUILA EN COMPOSTELA, 112, esquina a Luz, por Luz, un local con dos puertas a la calle a propósito para industria chica o establecimiento. La encargada informa.
38075 25 d.

PROXIMOS A DESOCUPARSE SE ALquilan unos altos en la calle Manrique, entre Virtudes y Animas, compuestos de cuatro cuartos y demás servicios; informan en Manzana de Gómez número 512.
38073 19 d.

VEDADO

SE ALQUILA O SE VENDE UN CHALET de esquina, situado en A y 2, reparto de la Sierra, dando frente a la calle 28 de Miramar, con seis departamentos altos y tres bajos para servidumbre y demás servicios. Tiene un buen jardín y vistas excelentes. Véalo, puedo convenirle. Informan en el mismo.
38009 19 d.

JESUS DEL MONTE, VIBORA Y LUYANO

EN LA CALLE MILAGROS, VIBORA, A una cuadra de la Calzada se alquila una casa de cuatro cuartos y todas las comodidades modernas, es completamente nueva. Informan Manzana de Gómez, 512. Teléfono M-2785.
38072 19 d.

CERRO

CEDO UNA CASA CHURRUCA 54, CErro, de portal, sala, saleta, dos cuartos, patio, cocina y servicios. Alquiler fijo. Mediante regalía razonable. Véame Carmen 34-H, moderno, bajos, entre Campanario y Lealtad.
3807 19 d.

HABITACIONES

HABANA

SE ALQUILA UNA ESPLENDIDA SAla amueblada para "Consultorio Médico", solo de 1 a 5. De no ser así que no molesten. Para informes: llamar al teléfono A-4693.
38026 19 d.

SE ALQUILA EN MONTE, 2-A, ESQUIna a Zulueta, un hermoso departamento de dos habitaciones, buenos pisos de mosaicos, es muy independiente.
38075 25 d.

EN CORRALES 2-A, SEGUNDO PISO, esquina a Zulueta, se alquila un departamento con balcón a la calle.
38048 20 d.

Tenemos casas, departamentos o habitaciones. ¿Desea alguna? Sol, 91.
38063 19 d.

SE ALQUILA UNA HABITACION BAJA con vista a la calle en Villegas, 127, a hombre solo o matrimonio; se exigen referencias. Casa de extricta moralidad.
38047 19 d.

CON VISTA AL PRADO, HAY UN magnífico apartamento amueblado y otras habitaciones Prado, 65, altos, esquina a Trocadero Comidas excelentes y variadas; moralidad y esmerada limpieza. 38055 19 d.

SE ALQUILAN AMPLIAS HABITACIOnes con o sin muebles, a dos cuadras de Prado y Parque. Hay teléfono. Informan: Industria, 80, bajos.
38029 19 d.

EN EL CERRO, 514

se alquilan espléndidas habitaciones grandes, en módicos precios. También una cocina con su comedor. Una sala para gabinete dental. Casa de moralidad.
38053-54 23 d.

VEDADO

EN $23 SE ALQQILAN DOS HABITAciones en L, número 117, entre 11 y 13, Vedado.
38040 19 d.

SE NECESITAN

CRIADAS DE MANO Y MANEJADORAS

SE SOLICITA UNA MANEJADORA PEninsular, que tenga referencias. Sueldo: 25 pesos. Prado, 72.
38024 19 d.

CRIADA DE MANO SE NECESITA EN Cerro, 609. Sueldo: $30 y ropa limpia.
38004 19 d.

SE SOLICITA UNA CRIADA DE MANO y una cocinera para un matrimonio. Buen sueldo. O'Farrill, 5, Víbora, media cuadra pasado el paradero.
38008 19 d.

SE SOLICITA UNA CRIADA DE MANO soltera, con buenas referencias, que duerma en el acomodo. Sueldo: $25 y ropa limpia. Consulado, 28, segundo piso.
38066 19 d.

EN SALUD, 34, SE SOLICITA UNA criada. Sueldo: $25 y ropa limpia.
38032 19 d.

CRIADOS DE MANO

CRIADO DE MANO SE SOLICITA PAra Cerro, 609. Sueldo: $30 y tres más para el lavado. Se colocaría un matrimonio dándole un cuarto.
38005 19 d.

COCINERAS

COCINERA QUE AYUDE A LOS QUEhaceres de una casa pequeña, se solicita. Sueldo: $30. San Miguel, esquina a Asarrate.
38015 19 d.

COCINERA, SE SOLICITA PARA CORta familia, se da buen sueldo. Calle 17, esquina a B, número 320. Vedado.
38023 19 d.

SOLICITO UNA MUY BUENA COCINEra y muy limpia para todo servicio de un caballero solamente. Sueldo: 30 pesos, casa y comida. O'Reilly, 72, altos, entre Villegas y Aguacte. Porfirio Roig.
38026 19 d.

TEJADILLO, 4, SE SOLICITAN UNA cocinera y una criada de mano, que sean limpias
38921 19 d.

SE SOLICITA UNA COCINERA QUE ayude algo en los quehaceres de la casa. Sueldo: $30. Aguacate, 74, altos.
38011 19 d.

Se solicita una buena cocinera de color que sepa cumplir. Calle 4, número 28, entre 13 y 15. Vedado.
38041 19 d.

SE SOLICITA NA COCINERA QUE SEpa cumplir con su obligación, sueldo 25 pesos; tiene que hacer la plaza. Informes: Calzada de Jesús del Monte, 96. Teléfono A-9523.
38042 19 d.

CHAUFFEURS

SE SOLICITA UN BUEN CHAUFFEUR que tenga buenas referencias que sepa manejar Cadillac. Obrapía, 37. Señor Diego.
38062 19 d.

VARIOS

SE SOLICITA UN MUCHACHO NO MAyor de 14 años que esté acostumbrado a hacer limpieza. Para tratar que se presente con uno de su familia. Reina, 131, primer piso, derecha.
38035 19 d.

SOLICITO

Corresponsal mecanógrafo, con conocimientos de Teneduría de Libros. Necesario presentar buenas referencias. Informan: E. W. Miles. Prado y Genios.
38065 19 d.

SE SOLICITA UNA TAQUIGRAFA EN inglés y español, no es necesario mucha rápidez en el español, se desea persona formal y que sea práctica en correspondencia; se paga de $100 hasta $150, según la competentia de la persona. Unión Comercial de Cuba, 33, Habana.
38068 23 d.

CABALLERICERO: SE NECESITA UNO para una cuadra de dieciséis animales. Informan: San Nicolás, 98.
38058 19 d.

SE NECESITAN OPERARIOS PINTOres que sepan su oficio. Buenos jornales si son competentes. Villegas, 127.
38046 19 d.

SE NECESITAN TRES O CUATRO JOvenes que sepan el inglés, para recibir cablegramas del público. Oficina del cable. Obispo y Cuba.
38067 19 d.

SE SOLICITA UNA LAVANDERA PARA para lavar en la casa. Calzada de Jesús del Monte, 96. Tel. A-9523.
38043 19 d.

AGENCIAS DE COLOCACIONES

¡De interés general! ¿Está usted sin trabajo? ¿Quiere mejorar? No le cobramos comisión adelantada a los hombres y colocamos gratis a las mujeres. Absoluta seriedad. Monserrate, 137. Eulogio F. Echemendía y Ca.
38034 19 d.

SE OFRECEN

CRIADAS DE MANO Y MANEJADORAS

DESEAN COLOCARSE DOS JOVENES, peninsulares, de criadas de mano o manejadoras, en casa de moralidad; tienen buenas referencias, no admiten tarjetas; salen a los alrededores. Informan en 1 calzada de Almendares, 36, a dos cuadras después del puente.
38027 19 d.

DESEA COLOCARSE UNA JOVEN, PEninsular, de criada de mano. Informan: Calzada del Cerro, 607.
38060 19 d.

UNA MUCHACHA, PENINSULAR, DEsea colocarse en una casa de buena familia, de criada de mano. En Sol, 90.
38002 19 d.

DESEA COLOCARSE UNA JOVEN DE 17 años, recién llegada; no tiene pretensiones y tiene quien responda de su honradez; ha de ser en el Vedado y en casa de respetable familia. Informan en 23, esquina a J, número 175, Vedado. Teléfono F-4677.
38006 19 d.

DESEAN COLOCARSE DOS JOVENES, peninsulares, de criadas de mano o manejadoras. Desean las dos una misma casa; tienen buenas referencias. Informarán en Vives, 174.
38010 19 d.

DESEA COLOCARSE UNA JOVEN, ESpañola, para criada de mano. Informan en Desagüe, 63
38080 19 d.

SE DESEA COLOCAR UNA JOVEN, PEninsular, en casa de moralidad de criada de mano o manejadora. Lleva poco tiempo en el país. Informan en Suárez, número 123.
38079 19 d.

SE DESEA COLOCAR UNA JOVEN, PEninsular, de criada de mano o de cuartos, prefiere en Jesús del Monte o Vedado. Estrella 97.
38071 19 d.

PARA MATRIMONIO SOLO, MUCHAcha peninsular, desea colocación en casa de un matrimonio solo o para corta familia. Para más informes: Sol, 54, altos, cuarto 10.
38052 19 d.

DESEA COLOCARSE UNA SEÑORA, REcién llegada para ayudar a los quehaceres de una casa de moralidad. Informan en Oficios, 32.
38030 19 d.

Suscríbase al DIARIO DE LA MARINAy anúnciese en el DIARIO DE LA MARINA

CRIADAS PARA LIMPIAR HABITACIONES O COSER

UNA MUCHACHA, PENINSULAR, DEsea colocarse en casa de moralidad para cuartos y coser algo; no le importa salir de la Habana. Inquisidor, 21, altos. Cuarto número 4.
38056 19 d.

SE DESEA COLOCAR UNA CRIADA, peninsular, para criada de cuartos o manejadora, sabe cumplir con su obligación. Sueldo: $30 y uniformes y ropa limpia. Informan en Vapor, 51.
38037 19 d.

DOS MUCHACHAS ESPAÑOLAS, CON buenas referencias y que saben trabajar, se ofrecen para criada de cuartos una y la otra para criada de mano. Informan: Revillagigedo, 4.
38039 19 d.

UNA MUCHACHA, FINA QUE HA TRAbajado en muy buenas casas solicita colocación en casa de moralidad para criada de cuartos o cocinar y limpiar para matrimonio solo. Calle 2, 268, entre Zapata y 31, Vedado.
37999 19 d.

DESEA COLOCARSE UNA JOVEN DE color para habitaciones o en casa de matrimonio solo, entiende algo de costura; tiene referencias. Informan en Apodaca, 17, cuarto número 3, de 7 a 4.
38074 19 d.

COCINERAS

SE DESEA COLOCAR UNA JOVEN ESpañola, para cocinera; sabe un poco de repostería; G, 71, entre 7 y 9, Vedado.
38020 19 d.

CRIANDERAS

SE DESEAN COLOCAR DOS PENINSUlares, una de criandera; tiene certificado de sanidad y otra para criada de mano o manejadora; saben trabajar. Informan en Luz, 52, bodega.
38017 19 d.

CHAUFFEURS

SE DESEA COLOCAR UN JOVEN, PEninsular, ayudante chauffeur, sea para casa particular o sea para casa comercio, conoce la ciudad; sabe leer y escribir. Informan: Vedado: calle 17, entre Baños y F, sastrería. B. Rodríguez.
58064 19 d.

VARIOS

JOVEN, ESPAÑOL, EX-ALUMNO DE LA Universidad de Ciencias Exactas de Madrid, con conocimientos de contabilidad y buena letra, aceptaría secretaría particular, cargo análogo o daría lecciones a domicilio de Matemáticas. Referencias a satisfacción. Dirigirse a: Ernesto Valencia Galiano, 94.
38051 19 d.

SE DESEA COLOCAR UNA JOVEN REcién llegada; sabe coser de caballero y señora, en casa de moralidad para dormir en la colocación. Figuras, 33, esquina a Tenerife.
38028 19 d.

COMPRA Y VENTA DE FINCAS Y ESTABLECIMIENTOS

SE DESEA, SIN INTERVENCION DE corredores, una casa en el Vedado, de dos plantas con garaje o terreno para construirlo. De cuatro o más habitaciones y situada entre 11, 27, L y 12. Digan último precio y situación. Dirigirse a Lonja, 501. Apartado 2549.
38061 21 d.

SE DESEA, EN TRATO DIRECTO, SIN intervención de corredores, por el Vedado, una casa pequeña de una planta, en buenas condiciones, de $10.000 a $12.000. Dirigirse a la Lonja, 501. Apartado 2549.
38062 21 d.

COMPRAMOS UNA CASA EN EL RAdio comprendido entre Neptuno, Belascoaín, San Lázaro y Prado, que esté compuesta de sala, saleta, comedor, cinco o más habitaciones, cuarto de criado y servicios buenos; no importa el precio. Informes: Unión Comercial. Manzana de Gómez, 421-A Tel. M-2847.
38077 19 d.

CASA DE HUESPEDES, SE COMPRA una bien situada. Informes en el Hotel Gran América, en la carpeta. Señor León. No corredores.
38070 19 d.

ATENCION VENDEDORES: TENEMOS estuches de buena presentación para la venta de aretes al por menor; tenemos también aretes en ganga de enchapado y de plata legítima. Souchay, Monte, 58, al fondo de la fotografía.
38069 19 d.

SE COMPRAN

casas y terrenos en todos los barrios y repartos, que cuyos precios no sean exagerados, también se facilita dinero en hipoteca desde 100 pesos hasta $ 200,000. Dirigirse con títulos: Oficina Real Estate. Aguacate, 38. Teléfono A-9273; de 9 a 10 y de 1 a 4.
38082 13 e.

URBANAS

INQUISIDOR, SE VENDE O SE ALQUIla trescientos metros de terreno, entre Luz y Acosta. Informan: Corrales, número 26.
38016 20 d.

SOLARES YERMOS

REPARTO SANTOS SUAREZ, SE VENde un magnífico solar en la Gran Avenida de Serrano, entre Santos Suárez y Enamorados, a $7.50 vara, mide 10 por 38 vara. Informan: Santa Emilia, 72, Chalet de madera Villa Josefa, entre Serrano y Flores.
38038 19 d.

ESTABLECIMIENTOS VARIOS

BUEN NEGOCIO: SE VENDE EN $2.000 por estar enfermo su dueño, un gran taller de lavado a mano, en buen punto y en una buena casa, con suficiente local para instalar tres tamboras; en la actualidad está laborando de 10 a 12 tareas semanales. Tiene buen contrato y solo paga $20 de alquiler. Informarán en Amargura y Habana; de 8 a 10 y de 2 a 4, café.
37987 25 d

VENTA URGENTE

Vendo por la mitad de su precio una bodega muy cantinera y buen contrato. Informa: Adolfo Carneado. Zanja y Belascoaín. Café
38050 19 d.

SE VENDE UNA GRAN CASA DE HUESpedes con 18 departamentos, ocho años de contrato, módico alquiler, próxima a Galiano y una casa de inquilinato. Informes: en Factoría, 1-D, de 12 a 2 y de 5 a 8.
38014 13 d.

DINERO E HIPOTECAS

DINERO EN HIPOTECA

desde $100 hasta $200,000 y desde el 6 por 100 anual, se facilita sobre casas y terrenos en todos los barrios y repartos. Prontitud y reserva en las operaciones. Dirigirse con títulos a la Oficina Real Estate. Aguacate, número 38. A-9273. De 9 a 10 y de 1 a 4.
38082 13 e.

AVISOS RELIGIOSOS

IGLESIA DE LA MERCED

MILICIA JOSEFINA

El viernes, 19 de los corrientes, a las 7, la Comunión general, que la ofrecerán por la intención de nuestra generosa madrina, y a las ocho y media, la misa solemne con Exposición de S. D. M.

Suplica la asistencia con las insignias de la Congregación,

LA SECRETARIA
38033 19 d.

IGLESIA PARROQUIAL DE SAN NICOLAS DE BARI

SOLEMNES FIESTAS Y TRIDUO AL ESCLARECIDO Y MILAGROSO SAN LAZARO

El domingo 14 del presente mes, a las ocho y media a. m. solemne misa de ministros, correspondiente a la mensual que durante el año le dedica su congregación, estando el sermón a cargo del R. P. Lobato.

Triduo doble que se efectuará los días 14, 15 y 16, misa cantada, cuyos ejercicios comenzarán a las siete y media a. m. A las seis y media p. m. se rezará el Santo Rosario y se cantarán Letanías, finalizando con las preces a nuestro esclarecido San Lázaro.

El día 17, la festividad de San Lázaro, gran fiesta. A las siete y media a. m., misa de comunión general, armonizada. A las ocho y media la solemne de ministros, en la que oficiará el señor Cura, ocupando la sagrada cátedra, el M. I. Señor Arcediano de la Santa Iglesia Catedral, Monseñor Méndez, secretario del Obispado. La capilla estará a cargo del señor Portolé, organista de esta parroquia. Interpretará la misa del maestro Perosi, a cuatro voces. Se obsequiará a los devotos del divino San Lázaro con preciosas estampas de gran tamaño.

LA DIRECTIVA.
37777 17 d.

IGLESIA DE SAN FELIPE

PIADOSA UNION DE SAN JOSE

El viernes, 19, a las ocho y media, será la Misa cantada a San José, con plática por el Director, Fr. Eusebio del Niño Jesús, terminando con la Procesión y Junta de Celadoras.

Se recomienda la asistencia a las Socias y Contribuyentes.
37946 19 d

IGLESIA DE SAN FELIPE

El próximo domingo, 14 de Diciembre, a las siete y media a. m., dirá la misa de Comunión general el Iltmo. Sr. Obispo de Veracruz

A las 7 p. m., la función del Santo Escapulario: a las 7 y media, predicará el Padre Misionero, Obispo de Veracruz.
37670 15 d.

ALQUILERES

CASAS, PISOS Y HABITACIONES

HABANA

SE ALQUILAN LOS BAJOS DE SOL, 60, propios para comercio o familia. Informes: Enrique García. Mercaderes, 39, al lado del Banco Internacional.
37939 21 d

SE GRATIFICARA CON 50 PESOS AL que me facilite una casa de alquiler, con sala, comedor y tres habitaciones Que esté situada de Belascoaín a la calle Habana y de Reina a Malecón. Amistad, 92; cuarto, número 8.
37957 19 d

SE ALQUILA, GANA 34 PESOS, UN TErreno cercado, 4 cuartos, 2 colgadizos, solo para taller o industria. Informes: Teléfono A-2774.
37975 19 d

SE ALQUILA UN HERMOSO LOCAL de sesenta metros de superficie, en una de las mejores calles de la Habana, propio para un establecimiento. Para informes: Banco de Propietarios, Industriales y Arrendatarios. Reina, 107.
37981 19 d

CON REGALIA TRASPASO DOS BUEnos locales, con vidrieras, armatostes, mostradores, cuatrocientos metros superficiales, uno en Monte; en Obispo otro. Directo. Informes: de 1 a 3 en Obispo 32, bajos.
37853 17 d.

SE ALQUILAN

Están próximos a desocuparse los altos de la casa Calzada de San Lázaro, número 99, esquina a la calle de Blanco, con su entrada por la calle de Blanco. Estos altos son propios para sociedades o Club, para Colegio o Academia, para establecer una industria o para oficinas importantes o cosa análoga. Para tratar de ellos: en la Calzada del Cerro, número 604.
37795-96 17 d

Bernaza, entre Lamparilla y Obrapía, se alquila un buen local para establecimiento. La llave en la bodega, esquina Lamparilla. Informan: F-2134.
... 17 d

ATENCION: SE ALQUILA UN HERMOso local para barbería u oficina, sastrería o tintorería o para vender bordados, por estar al lado del mejor Hotel de la Ciudad. Reune todas estas condiciones. Prado, 63.
37803 17 d

SE CEDE UNA CASA, POR EMBARCARse a España, de sala, comedor, tres cuartos, cocina y servicio sanitario moderno, y todos los muebles: batería de cocina, lámparas, etc., etc. Informes: El Lunes, Belascoaín, número 56, señor Losada.
37821 17 d

SE CEDE CONTRATO DE UNA CASA de familia, en el mejor lugar de la Ciudad, por falta de salud de su dueño. Sin intervención de corredores. Informan en Galiano, número 56, altos.
37849 17 d

SE ALQUILA UNA CASA CON VEINTE habitaciones en punto céntrico, propia para casa de huéspedes, academia o cosa análoga, con cinco años de contrato. Mediante una pequeña regalía. Informan en Amistad 25, altos; todos los días.
37766 16 d.

SE CEDE EL CONTRATO DE 7 AÑOS de una casa de dos plantas, estando la casa preparada para establecimiento los bajos preparados para establecimiento y los altos paga la renta total, quedando por lo tanto el bajo libre de alquiler. Situada en Neptuno de Belascoaín a Lealtad. Informan: Salud, 20. Oficinas de alquileres. A-0272.
377765 22 d.

BUSCA CASA? AHORRE TIEMPO Y DInero. El Bureau de Casas Vacías, Lonja 434, se las facilita como desee. Lo ponemos a habla con el dueño. Informes: gratis, de 9 a 12 y de 2 a 6. Teléfono A-6560.
37747 11 e.

EN LA MEJOR CUADRA COMERCIAL de Teniente Rey, se alquila un local, propio para cualquier industria o comercio; tiene una gran vidriera a la calle. Informes: Teniente Rey, 61, bajos.
C 11595 4d-13

NECESITO UNA CASA EN EL RADIO de muelle a Belascoaín, de Monte a San Lázaro, para industria de ebanistería, que tenga sala y dos a cinco cuartos; se hace contrato. Informan: San Ignacio, 88, por Sol. J. Pomares y al Teléfono A-1987.
37719 20 d

SE ALQUILAN CUATRO CASAS, DOS altas y dos bajas, son grandes y tienen todas las comodidades en Paula, 18, informan en los altos.
37965 21 d.

DESEA USTED CASA, HABITACIONES o departamentos? Visítenos en Sol, 31. Bureau Gestor.
37662 15 d.

FAMILIAS PUDIENTES

Alquilo hermosa residencia con salas, hall, comedor, salón grande, habitaciones a todo lujo, garaje con capacidad para dos máquinas, con 1.600 metros de jardín alrededor de la casa. Informa: J. Martínez, Cuba 64, esquina a O'Reilly; de 9 a 12 y de 2 a 4.
37527 16 d.

CINEMATOGRAFO: ALQUILASE UNA esquina, pasado Belascoaín, próximo a Reina, puertas a dos calles, propia para cine. Espectáculos de esta clase lejos de este sitio. Informes: de 12 a 3. Empedrado, 40, bajos.
37429 18 d

REGALIA. OFREZCO BUENA REGAlía a quien me consiga casa céntrica en la Habana Informes: Tel. A-9817.
3775 16 d.

SE ALQUILA BONITA CASA DE SAla, saleta comedor y cuatro cuartos. Renta $100 Informes: Obrapía, 25, altos.
37776 17 d

MALECON 20. SE ALQUILAN UNOS bajos, compuestos de tres habitaciones corridas con baño, propios para oficina, matrimonio solo sin niños o caballeros solos. Preguntar por Mr. Hilton; 2 a 5 p. m.
37484 18 d

El Departamento de Ahorros del Centro de Dependientes

ofrece a sus depositantes fianzas para alquileres de casas por un procedimiento cómodo y gratuito. Prado y Trocadero; de 8 a 11 a. m. y de 1 a 6 p. m. Teléfono A-5417.

MEDIANTE UNA REGALIA, SE ALquilan dos casas para comercio, industria o depósito, una en Obrapía, cerca de Habana, de alto y bajo, con 15 varas de frente por 40 de fondo y la otra en San Lázaro, entre Galiano y Prado, con 12 varas de frente por 45 de fondo. Informan: Obispo, 23, tabaquería.
36188 31 d

CEDO CONTRATO PARA 8 AÑOS, MEdiante una regalía, de un local apropósito para Banco o casa comercio, en lugar céntrico de esta capital, alquiler 300 pesos. Tejadillo, número 1. L. Morales. Horas: 11 a 11 y media.
37142 y 43 16 d

Se desea alquilar un local, propio para oficinas y depósito, en lugar céntrico de barrio comercial. Informes a: J. P. Departamento, 320. Obispo, número 7. Teléfonos M-2602. M-2695.
37298 17 d

Camiones a piso. Admitimos hasta ochenta camiones a piso. Labrador y Hermano. San Rafael, 143. Teléfono A-8256.
C 11444 15d-9

LOCAL: ALQUILO UN MAGNIFICO LOcal de 600 metros. Fabricación de cemento armado. Informa: Mario Rotllant. Franco esquina a Benjumeda.
... 17 d

SE ALQUILA UNA VIDRIERA DE DULces, en un punto de porvenir. Módico alquiler Informan: F-1600.
37269 17 d

SE ALQUILA, OBRAPIA, 74; SALA, dos cuartos bajos y uno alto. Cerro, 609. A-4977.
37151 18 d

ESPLENDIDO LOCAL. SALON CON 14 ms. por 5; en esquina (Aguiar y Chacón), líneas de tranvías por ambas calles, para oficina, comisionista, exhibiciones, puerta vistosa, cortando la esquina, ventana por Chacón y tres altas por Aguiar. Puede alquilarse también parte del local anexo, o todo si conviene, mediante regalía, consta de sala, comedor, dos cuartos, patio y servicios. No se alquila a familia. Informan en la misma. Puede verse todos los días, incluso domingos de 3 a 5. El salón solo, $125, con un cuarto interior, $130. No queremos perder tiempo. Tel. A-3048 o M-1680.
16 d.

JESUS DEL MONTE, VIBORA Y LUYANO

SE ALQUILA UN BONITO CHALET, en la calle de O'Farrill, próximo al paradero de la Víbora con sala, recibidor, comedor, 5 cuartos y todos los adelantos modernos. Precio $130. Informes: Víbora, 506.
37998 19 d

VIBORA: SE ALQUILA UN HERMOSO chalet en Milagros y J. de la Luz Caballero, compuesto en los bajos de sala, comedor, dos cuartos dormitorios, cocina, cuarto criados y servicios, garaje, portales y jardines, en los altos, sala, cinco cuartos dormitorios, baño y otro cuarto criados Informan en 27 y D. Villa Esperanza.
37805 17 d

SE ALQUILA EL CHALET DE DOS plantas, Juan B. Zayas, 32, entre Estrada Palma y Luis Estévez, compuesto de jardín, portal, sala, recibidor, hall, comedor, cuarto de criado y servicio sanitario. Tres grandes habitaciones altas, baño completo, terraza y garaje. La llave al lado. Informan: O'Farrill, 6, entre Estrada Palma y Libertad.
37806 17 d

SE ALQUILA, LA AMPLIA CASA, próxima a terminarse, Santos Suárez, 85, entre Flores y Serrano. Informan: Monte, 280, peletería.
37682 20 d

SE ALQFILA UNA HERMOSA CASA DE sala, comedor, seis habitaciones, servicios, etc. En lo mejor de la Víbora. Informan: Obrapía, 25, altos.
37772 17 d.

A HOMBRES SOLOS O MATRIMONIOS sin niños se alquilan los altos, frente a la calle 2 habitaciones, de San Benigno, 84, entre Encarnación y Cocos, pisos mosaicos, terraza, alumbrado, agua y servicios. Unico inquilino, no se admiten enfermos, se pide referencias.
37714 17 d

SE ALQUILA, POR $50, UNA NAVE DE 12X15 metros piso de cemento, 6 metros de alto, agua de Vento, con patio, propio para depósito o industria, habiendo corriente eléctrica y sanidad. Crucero de la Havana Central, calzada de Luyanó preguntar por el antiguo saladero de cueros de la viuda de Lorenzo Alvarez. Para mejores informes: Infanta y San Martín. N. Varas. Teléfono A-3517, desde 6 y media a 7 p. m.
C 9472 30d-18

CERRO

ALQUILO UNA CUASA A TRES CUAdras del tranvía, sala, comedor y dos cuartos, servicios, cocina. Precio: $30. Dos meses en fondo. Informan: San Pedro, Santa Teresa 5-1|2. Cerro; de 8 a 9 y de 12 a 2.
37859 17 d.

Se alquila, para una industria, para almacén de tabacos o depósitos, una grandiosa casa que tiene 870 metros y está situada en la Calzada del Cerro, 538. La llave e informes en Manrique, 138.

PRECIOSO CHALET

Se alquila, acabado de terminar, está situado este lindísimo chalet en lo más pintoresco del Cerro, calle San Pablo, 5. Tiene gran terreno para jardines, cuarto de baño regio en combinación con las habitaciones, garaje para dos máquinas y todo el confort moderno. Informan en el mismo; de 7 a. m. a 6 p. m.
37526 20 d.

VARIOS

EN LA CARRETERA DE SANTA MARIA DEL ROSARIO

Se arrienda parte de una finca, con cerca de 3 cuartos de caballería de tierra, propia para siembras o cría. Tiene una modesta casa de madera, agua abundante, luz eléctrica y está a una cuadra del paradero del Cotorro. C. Bernat. Cuba. 106. De 3 a 5.
C 11550 8d-12

HERNIAS Y DEFORMIDADES

Vendaje francés sin muelle ni aro que moleste, garantio la contención de la hernia más antigua. Desviación de la columna vertebral: el corsé de aluminio, patentado, no oprime los pulmones, somo los anticuados de cuero y yeso y puede usarlo una señorita sin que se note. VIENTRE ABULTADO o caído es lo más ridículo y origina graves males: con nuestra faja ortopédica se eliminan las grasas sensiblemente. Riñón flotante: aparato graduador alemán, que inamoviliza el riñón, desapareciendo en el acto cuantos dolores y trastornos gastro-intestinales, sufra el paciente, lo que nunca ocurre con la antigua faja renal. Pies y piernas torcidos y toda clase de imperfecciones. Consultas: de 12 a 4 p. m.

Sol, 78. Teléfono A-7820.

PIERNAS ARTIFICIALES DE ALUMINIO, PATENTADAS.

EMILIO P. MUÑOZ

Ortopédico Especialista de París y Madrid.
37458 31 d

Se arrienda una finca de siete caballerías de tierra de fondo, colorada, aperada de todo para regadío y siembras de tabaco; situada en Alquízar. Gerardo R. de Armas; de 12 a 5. Empedrado, 18.

EN LA CARRETERA DE SANTA MARIA DEL ROSARIO

Se arrienda o se vende, dando facilidades de pago, una casa-quinta, con dos manzanas de tierra, ocho cuartos. comedor, sala, dos saletas grandes de comer, portal, baño, cocina. servicios sanitarios modernos, amplios jardines, gallineros, agua. luz eléctrica y a una cuadra del paradero del Cotorro. Se hacen casas a plazos. Informa: C. Bernat. Cuba, 106; de 3 a 5.
C 11559 8d-12

Se arrienda un potrero de 40 caballerías, cercado, arroyo agua fértil, casa y pozo. Informa: Enrique A. Rose. Santo Domingo, (Cuba.)
C 10985 in 2 d

Se desea alquilar una casa para corta familia, con terreno para jardín y patio grande, en Arroyo Apolo. Informes al Departamento, 320. Obispo, número 7. Teléfonos M-2602. M-2695.
37297 17 d

SE ALQUILA EL CHALET DE LA Quinta Villa Delia, en Santa María del Rosario, todo amueblado, con agua corriente, luz eléctrica, garaje, teléfono y demás comodidades. Informan: Teléfono I-3082.
37436 18 d

HABITACIONES

HABANA

SE ALQUILA UN DEPARTAMENTO DE altos y bajos, propio para pequeña industria, oficinas, comisionista importador, etc., San Juan de Dios casi esquina a Aguiar. Informa: E. Guastaroba.
37907 26 d.

SE ALQUILAN, PARA OFICINAS O depósito de mercancías, cuatro grandes departamentos con luz y teléfono, su precio $25. Luz, 43, bajos, entre Compostela y Habana.
37574 17 d

HOTEL CALIFORNIA

Cuarteles 4, esquina a Aguiar. Tel. A-5037. Este gran hotel se encuentra situado en lo más céntrico de la ciudad. Muy cómodo para familias, cuenta con muy buenos departamentos a la calle y habitaciones desde $0.60, $0.75, $1.50 y $2.00. Baños, luz eléctrica y teléfono. Precios especiales para los huéspedes estables.
37257 31 d

INDUSTRIA, 113, SE ALQUILAN HABItaciones con toda asistencia, en 30 pesos al mes.
35187 21 d.

HOTEL RESTAURANT BISCUIT

Propietarios. Carballosa y Hermano. Preparado para familias. Habitaciones a la brisa, agua corriente, baños calientes y fríos. Prado, 3. Tel. A-5390.
30711 3 e.

Se desea alquilar un cuarto, cerca o en el Malecón amueblado o sin amueblar; preferible sin amueblar; caballero solo con agua corriente en el cuarto; casa respetable y limpia; pago de $40 a $60, por mes, permanente. E. Jouffret. Trocadero, número 1.
37696 16 d

El ORIENTE

Casa para familias. Espléndidas habitaciones con toda asistencia. Zulueta, 36, esquina a Teniente Rey. Tel. A-1628.
37306 31 d

EDIFICIO PARA OFICINAS

TEJADILLO, No. 1 y SAN IGNACIO, No. 10.

Informes: Angel G. del Valle.

En el mismo edificio.

Departamentos, 24-25-26.

Teléfono A-6818.

HOTEL PALACIO COLON

Manuel Rodríguez Filloy, propietario. Teléfono A-4718. Departamentos y habitaciones bien amuebladas, frescas y muy limpias. Todas con balcón a la calle, luz eléctrica y timbre. Baños de agua caliente y fría. Plan americano: $2.50; plan europeo: $1.50. Prado, 51. Habana, Cuba. Es la mejor localidad de la ciudad. Venga y véalo.
36905 31 d

UNA SEÑORITA, DESEA UNA HABItación, con asistencia, en casa particular, cerca de la Secretaría de Hacienda, se dan referencias. Avisar a la calle 19, número 492, entre 12 y 14, a la señorita A. V. Vedado.
37732 16 d

SE ALQUILA A HOMBRE SSOLOS UNA clara y ventilada habitación, es casa respetable de familia; se da llavín, luz eléctrica y servicios sanitarios completos, el precio no es exagerado, está cerca de San Rafael y Galiano. Aguila, 92, altos. Tel. M-2315.
37079 17 d.

DESEAN COLOCARSE DOS ESPAÑOlas para tres habitaciones cada una y coser. Sueldo: 30 pesos, ropa limpia, uniformes y cama; tienen referencias y saben cumplir con su obligación. Informan en Jesús María 80.
37898 18 d.

SE ALQUILA UN DEPARTAMENTO DE una habitación, con su lavabo de agua corriente, cielo raso, cocina y cuarto de baño, con luz, todo independiente y bien situado; a matrimonio solo, en $25; para informes: Mercado de Colón, vidriera "La Fortuna de Colón." Por Monserrate.
37892 18 d.

GRAN HOTEL "AMERICA"

Industria, 160, esq. a Barcelona. Con cien habitaciones, cada una con su baño de agua caliente, luz, timbre y elevador eléctrico. Restaurant a la carta y reservado para familias. Teléfono A-2998.
36908 31 d

HOTEL MANHATTAN

Construcción a prueba de incendio. Todas las habitaciones tienen bao privado y agua caliente a todas horas. Elevador día y noche. Su propietario: Antonio Villanueva, acaba de adquirir el gran Café y Restaurant que ocupa la planta baja, y ha puesto al frente de la cocina a uno de los mejores maestros cocineros de la Habana, donde encontrarán las personas de gusto lo mejor, dentro del precio más económico.

San Lázaro y Belascoaín, frente al parque de Maceo.
36075 31 d

EN CASA PARTICULAR, NUEVA, ALquílanse una o dos habitaciones muy espaciosas, claras, a personas de estricta moralidad. No hay cartel en la puerta. Villegas, 88, altos.
37204 16 d.

PARA OFICINA SE ALQUILA, EN CASA particular, nueva, una linda sala, con dos balcones a la calle. Hay teléfono. Villegas, 88, altos.
37203 16 d.

BIARRITZ, CASA DE HUESPEDES. Industria, 124, esquina a San Rafael. Hermosas y ventiladas habitaciones, magnífica terraza con jardín. Se admiten abonados a la mesa a $20 mensuales.
36696 3 e

EN CASA PARTICULAR DE UN MAtrimonio sin niños, se alquilan hermosas habitaciones muy frescas, con servicios de criado completos, luz eléctrica, baño de agua fría y caliente, se da llavín, las habitaciones están completamente amuebladas, es casa tranquila, también se alquila un departamento independiente con todos sus servicios, para hombres solos o matrimonio sin niños. Precios módicos, calle de San Rafael número 152-1|2, bajos, entre Oquendo y Marqués González. Si tienen niños no se presenten.
36093 16 d.

CARDENAS, 7, SEGUNDO PISO, SE ALquila a hombre solo, una espléndida habitación con muebles. Se da llavín y hay luz eléctrica.
37535 16 d.

PRADO, 87, ALTOS, SE ALQUILA UNA habitación interior en $22.
37497 16 d.

MONTE, 15, ALTOS DE MALUF, SE alquilan habitaciones con toda asistencia, a matrimonios y caballeros.
37521 23 d.

HOTEL ROMA

Este hermoso y antiguo edificio ha sido completamente reformado. Hay en él departamentos con baños y demás servicios privados. Todas las habitaciones tienen lavabos de agua corriente. Su propietario, Joaquín Socarrás, ofrece a las familias estables, el hospedaje más serio, módico y cómodo de la Habana. Teléfono: A-9268. Hotel Roma: A-1630. Quinta Avenida; y A-1538. Prado, 101.

EN LA ESPLENDIDA CASA DE HUESpedes, Campanario, 154, se alquilan amplias y ventiladas habitaciones con toda asistencia, magnífica comida, trato esmerado y estricta moralidad, grandes ventajas para las familias estables. Hay cuartos para hombres solos a precios muy económicos.
37313 17 d

HOTEL "HABANA"

De Claudio Arias. Belascoaín y Vives, Teléfono A-8825. Este hotel está rodeado de todas las líneas de los tranvías de la ciudad. Habitaciones muy baratas. Las hay desde 18 pesos al mes con todo servicio.
32616 27 e

PENSION FLORES." O'REILLY, 116, cómodas y ventiladas habitaciones, todo servicio desde $45. Abonos de almuerzo y comida, $30.
36580 18 d.

GRAN CASA DE HUESPEDES, ROOM Tolet. Lugar más fresco de la Habana, en la misma manzana del Hotel Plaza. Monserrate, número 2-A, esquina a Animas, teléfono A-3463. Tranvías en la puerta, bajada por Empedrado, subida por Chacón y Vedado. Se ofrecen magníficas habitaciones bien amuebladas y departamentos en el primero y segundo pisos, pisos de mármol muy ventiladas por la brisa norte. Servicio esmerado, baño de agua fría y caliente, las habitaciones con lavabo, luz eléctrica, agua filtrada en las comidas. Precios especiales para las personas y familias estables, con desayuno a la habitación. Entrada a todas las horas, sujeto a condiciones de un llavín.
30620 19 d

LA MADRILEÑA

Gran casa para familias espléndidas y elegantes habitaciones con vistas al Prado, en la azotea ventilados y económicos cuartos; se admiten abonados a la mesa y la cocina está a cargo de su propietaria, excelente comida. Tel. A-4873. Prado, 19, altos.
35597 25 d.

"EL CRISOL"

La mejor casa de huéspedes de la República. acabada de fabricar, todas las habitaciones con servicio adentro, timbres, teléfono agua caliente y fría, todo el servicio esmerado, buena comida, nadie se mude sin verla, pasan los carros por la esquina. Lealtad, 102, esquina a San Rafael. Teléfono A-9158. Se exigen referencias.
35643 25 d

EN CASA PARTICULAR. SE ALQUILA una habitación amueblada, con o sin comida, a personas de moralidad. Peña Pobre 15.
37854 17 d.

SE ALQUILA UNA HERMOSA HABITAción a personas de moralidad, sin niños. Lealtad, 128, C, entre Salud y Reina.
37852 17 d.

EN O'REILLY, 72, ALTOS, ENTRE VIllegas y Aguacate, se alquila una habitación por 15 pesos, otra por 13, únicamente hombre solo. Indispensable referencias. Luz, llavín, jardín, brisa.
37871 16 d.

SE ALQUILAN 2 HERMOSAS, HIGIEnicas y ventiladas habitaciones, en casa de familia respetable, a personas de moralidad. Se piden referencias. Vapor, 4, altos.
37843 17 d

ESTABLO DE BURRAS

Monte, 240. Teléfono A-4854.

Servicio a todas horas en el establo y tres veces al día a domicilio. Para criar a los niños sanos y fuertes, así como para combatir toda clase de afecciones intestinales y sustituir sin peligro la lactancia materna, lo único indicado es la leche de burra. Se alquilan y venden burras paridas.
36011 31 d

IGLESIA DE BELEN

El viernes, 19, tendrá la Congregación de San José, a las 8 a. m., sus cultos mensuales, comunión, misa, plática y junta, a los que todas las asociadas deben asistir para cumplir con nuestro Santo.

A los que concurran se repartirá un opúsculo muy interesante de San Antonio.

38003 19 d

Parroquia Ntra. Sra de la Caridad

El jueves, día 18, a las ocho y media, se celebrará misa cantada a Nuesrta Señora del Sagrado Corazón de Jesús; con plática por el Rdo. P. Rector, de las Escuelas Pías de Guanabacoa. Se suplica a las socias y devotas la asistencia.

La camarera,
Señorita Maulini.

37797 17 d

Parroquia de Jesús María y José

A SANTA EDUVIGIS

El miércoles próximo, día 17, a las 8 de la mañana, se celebrará la misa solemne mensual en honor de Santa Eduvigis, ante tan venerada y preciosa imagen, recientemente donada a esta parroquia por sus devotos.

El Párroco,
FRANCISCO GARCIA VEGA.

37857 17 d.

Fiesta a San Lázaro y Santa Marta en la Iglesia de la Caridad

El próximo Miércoles, día 17 de Diciembre, a las 9 de la mañana, se bendecirán las nuevas imágenes de San Lázaro y Santa Marta y a continuación, misa solemne con orquesta y escogidas voces y el panegírico a cargo del Rdo. P. Blanco.

37838 17 d

Parroquia de Jesús María y José

TRIDUO Y FIESTA SOLEMNE EN HONOR DE SAN LAZARO

El domingo, día 14, a las 8 de la noche, comenzará el ejercicio del Triduo con el rezo del Santo Rosario y gozos cantados.

El martes, día 16, después del mencionado ejercicio, Salve solemne en honor del Santo.

El miércoles, día 17, a las 9 de la mañana, solemne misa de ministros, en la que ocupará la sagrada Cátedra el R. P. Juan José Roberes.

La parte coral está a cargo del organista de la parroquia señor Tomás de la Cruz.

El párroco ruega atentamente la asistencia a estos solemnes cultos y suplica una limosna a los devotos del Santo.

FRANCISCO GARCIA VEGA.

37858 17 d.

VAPORES DE TRAVESIA

LINEA DE WARD

La Ruta Preferida

SERVICIO HABANA-NUEVA YORK

TARIFA DE PASAJES

	Primera	Intermedia	Segunda
New York. . .	$57 a $71	$44	$32
Progreso. . .	57 a 62	45	34
Veracruz. . .	62 a 68	50	37
Tampico. . .	62 a 68	50	37
Nassau. . .	32	28	19

SERVICIO HABANA-MEXICO

Progreso, Veracruz y Tampico.

W. H. SMITH, Agente General para Cuba.

Oficina Central: Oficios, 24.

Despacho de Pasajes: Teléfono A-6154. Prado, 118.

COMPAÑIA GENERALE TRANSATLANTIQUE

Vapores Correos Franceses bajo contrato postal con el Gobierno Francés.

El vapor

FLANDRES

saldrá para Coruña, Santander y St Nazaire sobre el
24 de DICIEMBRE

El vapor

VIRGINIE

saldrá para Puerto Plata (Santo Domingo) y el Havre sobre el
30 de DICIEMBRE

LINEA DE NUEVA YORK AL HAVRE Y BURDEOS

Salidas semanales por los vapores correos "FRANCE" (30.000 toneladas, 4 hélices); LA SAVOIE, LA LORRAINE, ROCHAMBEAU, ESPAGNE, LA TOURAINE, CHICAGO, NIAGARA, etc.

Para todos informes, dirigirse a:
ERNEST GAYE
OFICIOS, 90.
Apartado 1090.
Teléfono A-1476.
Habana.

VAPORES CORREOS

de la
Compañía Trasatlántica Española
antes de
(Provistos de la Telegrafía sin hilos)

Para todos los informes relacionados con esta Compañía, dirigirse a su consignatario
MANUEL OTADUY
San Ignacio, 72, altos. Tel. A-7900.

AVISO

Se pone en conocimiento de los señores pasajeros, tanto españoles como extranjeros, que esta Compañía no despachará ningún pasaje para España sin antes presentar sus pasaportes expedidos o visados por el señor Cónsul de España.

Habana, 23 de Abril de 1917.
El Consignatario. Manuel Otaduy.
Antonio López y Cía.

Vapor

Manuel Calvo

Capitán M. MORALES

Saldrá para
COLON,
SABANILLA,
CURAZAO,
PUERTO CABELLO,
LA GUAIRA,
SAN JUAN DE PUERTO RICO,
TENERIFE
CADIZ y
BARCELONA
sobre el día 10 de Diciembre.

Admiten carga, pasajeros y correspondencia.

El vapor correo

ALFONSO XII

Capitán MORALES

Saldrá para
CORUÑA,
GIJON, y
SANTANDER
el día 20 de Diciembre.

Admitiendo carga, pasaje y correspondencia.

Para más informes dirigirse a su consignatario
MANUEL OTADUY
San Ignacio, 72, altos. Tel. A-7900.

El vapor

Antonio López

Capitán: R. CARO

Saldrá para
VERACRUZ
sobre el día 18 de Diciembre.

Admitiendo carga, pasajeros y correspondencia.

Para más informes, su consignatario:
M. OTADUY
San Ignacio, 72, altos. Tel. A-7900

Vapor

Antonio López

Capitán: R. CARO

Saldrá para
NEW YORK,
CADIZ y
BARCELONA
el día 30 de Diciembre.

Admitiendo carga, pasajeros y correspondencia.

Para más informes, su consignatario:
M. OTADUY
San Ignacio, 72, altos. Tel. A-7900

VAPORES COSTEROS

EMPRESA NAVIERA DE CUBA
S. A.
AVISO AL COMERCIO

En el deseo de buscar una solución que pueda favorecer al comercio embarcador, a los carretoneros y a esta empresa, evitando que sea conducida al muelle más carga que la que el buque pueda tomar en sus bodegas, a la vez que la aglomeración de carretones, sufriendo éstos largas demoras, se ha dispuesto lo siguiente:

1o. Que el embarcador, antes de mandar al muelle, extienda los conocimientos por triplicado para cada puerto y destinatario, enviándolos al DEPARTAMENTO DE FLETES de esta Empresa para que en ellos se les ponga el sello de "ADMITIDO."

2o. Que con el ejemplar del conocimiento que el Departamento de Fletes habilite con dicho sello, sea acompañada la mercancía al muelle para que la reciba el Sobrecargo del buque que esté puesto a la carga.

3o. Que todo conocimiento sellado pagará el flete que corresponde a la mercancía en él manifestada, sea o no embarcada.

4o. Que sólo se recibirá carga hasta las tres de la tarde, a cuya hora serán cerradas las puertas de los almacenes de los espigones de Paula; y

5o. Que toda mercancía que llegue al muelle sin el conocimiento sellado será rechazada.

Empresa Naviera de Cuba.

JARABE DE YAGRUMA

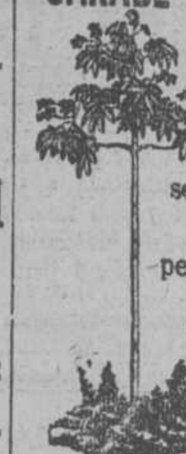

DEL DR CHAUMONT
Cura rápida y segura de Catarros al pecho y pulmones

Los asmáticos se curan radicalmente con el
JARABE DE YAGRUMA

AVISOS

A LOS HOMBRES DE NEGOCIOS, vendo una patente probada con todo éxito. Más informes el señor Escurz. Manzana de Gómez, 512.
36855 19 d

ASPIRANTES A CHAUFFEURS

$100 al mes y más gana un buen chauffeur. Empiece a aprender hoy mismo. Pida un folleto de instrucción, gratis. Mande tres sellos de a 2 centavos para franqueo a Mr. Albert C. Kelly. San Lázaro, 249. Habana.

MAQUINARIA

VENTA, 100 RAILES DE TRANVIA, DE 9 a 10 metros. Mil de vía ancha, 90 buecos puerta tablero, un motor de vapor de 30 a 40 H. P. 2 ejes trasmisión de 2 pulgadas. 20 poleas de varios tamaños, 6 soportes de trasmisión, una sierra de carro, una máquina de espigar universal, un péndulo, un taller de carpintería con máquinas, 2 planos americanos, casi nuevos. Cien mil pies de alfarda y tabla usada, un guinche, dos donkes, un inyector, dos diferenciales tripiex de 1 tonelada, 50 llaves de vapor de metal, una fragua portátil, una fija tres bombas de profundidad, 4 gatos de palanca, de 1o. ton., 20 válvulas y chek de ingenio, dos pailas nuevas de vapor de dos caballos, 10.000 planchas galvanizadas de techo de 7 y 8 pies, 2 prensas de hacer tercios de tabacos. Infanta y San Martín. Teléfono A-3517. N. Varas.
C 9471 30d-1s

VENDEMOS

Calderas, motores, winches, bombas o donkeys, para diferentes misiones; romanas para carretas, ferrocarriles, almacenes y de todas clases. Tenemos existencias constantes en nuestro almacén. Basterrechea Hermanos. Importadores de Ferretería y Maquinaria. Lamparilla, número 9. Habana.
25083 28 f

Urge la venta del siguiente lote de maquinaria, prácticamente nueva: una caldera de vapor de 30 caballos, un winche de 2 tambores con 300 pies de cable, dos bombas de vapor de 3X2 y medio " un cubo de hierro para extraer escombros de una mina, fragua, yunque, terrajas de tubería, cuchillas corta-tubos, llaves Stílson y españolas, llaves de globo y de paso, una polea grande, etc., etc. Dirigirse a: Amable Ordóñez. Teléfono A-1460.
37818 17 d

MAQUINARIA
SE VENDEN

Calderas horizontales desde 50 H. P. a 400 H. P. Calderas verticales desde 10 H. P. a 60 H. P. Yigres de vapor, cepillos, tornos, recortadores, motores de vapor, taladros, locomotoras, carros para caña, railes y toda clase de equipo para ferrocarriles, y toda otra clase de maquinaria que vendemos muy barato. National Steel Co. Lonja del Comercio, 441.

SE VENDE LA MAQUINARIA DE UN ingenio, para hacer melados y 10.000 sacos de azúcar. Informes en Cuba, 95.
36938 18 d

INDUSTRIALES

Para economizar combustible, evitar reparaciones y conservar limpias las calderas; debe usarse "Anti Incrustador Glynn." Se garantiza el resultado.

HACENDADOS
Barro Refractario "MAG"

Superior calidad para la fabricación de Hornos para BAGAZO. Especialidad para PETROLEO. Antes de dar la orden pídame referencias de donde se ha empleado, al comprarlo llevará la garantía. C. J. Glynn. Apartado, 152. Habana.
34943 19 d.

TANQUES

Tanques de ciprés (cypress), de 500 a 5.000 galones. Precios muy bajos. Entrega inmediata de la Habana. Erigimos tanques completos de todos tamaños. Agentes en la Habana de las celebradas mezcladoras de concreto "Bess." Escriban por precios. Steel Products Company, Oficinas. Obispo, 7. Apartado 2401. Habana.
C-9486 15d 19

ELEVADOR: SE VENDE UN MOTOR de gasolina, de cinco caballos, con su winche y demás accesorios y cable listo para trabajar. Puede verse: taller de Cueto, en Carlos III.
37133 16 d

Maquinaria sinfín 36", dos sierras circulares y barrenas, trompo, muñonera, galopa, escopio, bancos, existencias de madera. Patria, 16. Informa: R. Costals.
37611 19 d.

SE VENDE UN TRAPICHE, 50 POR 20, con su máquina, 4 centrífugas, con su máquina y bomba de vacío, un tren jamaiquino, de hacer melado, 6 tanques de 4 000 galones cada uno y otros de varios tamaños dos calderas de 80 caballos cada una. Informes en el Caserío de Luyanó, 3. Fundición.
36938 18 d

MISCELANEA

SE VENDE UNA COCINA DE GAS DE tres hornillas; se da barata por no necesitarla. También se venden varios toldos y una cortina automática. Calle J, entre Línea y 11, número 117, altos.
37930 18 d.

CEDO TELEFONO LETRA A, MEDIANTE regalía. Informes: Obrapía, 25, altos.
37773 17 d.

Se vende semilla de yerba guinea, inmejorable para pastos. Quesos del país, de todas clases. Dirigirse a: Antonio Gan, S. en C., Hatuey, Camagüey.
P. 10d-9

GANGA: SE VENDEN 100 CAJAS DE colmenas sistema americano, en el mejor punto de La Lisa. Informes su dueño. Mercaderes, 41. Fábrica de almohadas y colchonetas.
37139 16 d

LUPIAS Y QUISTES

Se curan sin operación y sin dolor, no se reproducen, ni dejan señal alguna, aplicándose los Parches Vilamañe, que se venden en todas las farmacias y en las droguerías Sarrá, Johnson, Taquechel, Barrera y Majo Colomer.
C 11586 7d-13

GLOBOS DE GOMA

Acabados de recibir. Modelo, número 60, sin pitos, a $5 gruesa. Modelo, 50, con pitos, a $5 gruesa. R. O. Sánchez, S. en C. Neptuno, 100. HABANA.
C 11549 10d-12

DE ANIMALES

L. BLUM

VIVES, 149. Tel. A-8122.

Recibí hoy:

50 vacas Holstein y Jersey, de 15 a 25 litros.

10 toros Holstein, 20 toros y vacas "Cebú," raza pura.

100 mulas maestras y caballos de Kentucky, de monta.

Vende más barato que otras casas.

Cada semana llegan nuevas remesas.

GALLINA Y GALLOS RHODE Island red: vendo un lote de veinte gallinas y 5 gallos, a 4 y 6 pesos. A. Domínguez. San Miguel, 107; de 1 a 2.
37962 20 d

PERRITOS DE LANA, MUY FINOS, raza maltesa, pequeñitos, se venden. Amistad, 26.
37587 16 d

M. ROBAINA

Se venden 100 mulas, maestras de arado; 100 vacas de leche, de 15 a 25 litros de leche diarios, tres razas diferentes; toros cebús y otras clases; cerdos de raza, perros de venado; caballos de Kentucky, de paso; ponis para niños; caballos de coche; novillos floridanos para ceba, en gran cantidad, de tres a cinco años de edad; bueyes maestros de arado y carreta.

Vives, 151. Teléfono A-6033.

SE VENDE UNA MULA DE TIRO, SE da barata. Informan: Aguacate, 54.
37538 16 d.

LA CRIOLLA

GRAN ESTABLO DE BURRAS DE LECHE
de MANUEL VAZQUEZ

Belascoaín y Pocito. Tel. A-4810.

Burras criollas, todas del país, con servicio a domicilio o en el establo, a todas horas del día y de la noche, pues tengo un servicio especial de mensajeros en bicicleta para despachar las órdenes en seguida que se reciban.

Tengo sucursales en Jesús del Monte en el Cerro; en el Vedado, calle A y 17, teléfono F-1382; y en Guanabacoa, calle Máximo Gómez, número 100, y en todos los barrios de la Habana, avisando al teléfono A-4810, que serán servidos inmediatamente.

Los que tengan que comprar burras paridas o alquilar burras de leche, diríjanse a su dueño, que está a todas horas en Belascoaín y Pocito, teléfono A-1810 que se las da más baratas que nadie.

Nota: Suplico a los numerosos marchantes que tiene esta casa, den sus quejas al dueño, avisando al teléfono A-1810
36912 31 d

COMPRA Y VENTA DE FINCAS, SOLARES YERMOS Y ESTABLECIMIENTOS

COMPRAS

COMPRO DOS CASAS, UNA DE TRES a diez mil pesos y otra de doce a veinte mil; me urge porque me embarco, o doy esa cantidad en hipoteca. Obispo, 52, bajos; de 1 a 3. Si no estoy déjenme nota detallada para ver la propiedad.
37853 17 d.

Compramos terreno para edificar o arrendamos local apropiado para depósito comercial en las afueras de la Habana. Informa: J. Cruz. Mercaderes, número 19.
37790 21 d

COMPRO CASAS Y SOLARES DE TOdos precios, en Habana, Guanabacoa y Marianao. Pulgarón. Aguiar, 72. Teléfono A-5864.
37841 17 d

COMPRO CASA

Que sea de esquina y tenga establecimiento, de 40 a 50.000 pesos y que esté situada en el radio comprendido entre Belascoaín y Bahía y de Monte al Malecón, urge la compra. Informa en Zulueta, número 22, garaje. A. Pérez y Co.
37836 19 d

SIN CORREDORES COMPRO CASA EN el Vedado de $20.000 a $30.000; debe ser en la parte alta de 15 a 27 y calles de letras. Manzana de Gómez 506 y 507.
37754 20 d.

SE DESEA COMPRAR UNA CASA EN Marianao o repartos cercanos, que tenga jardín o terreno para ello, no menos de 4 cuartos, patio y garaje o terreno para fabricarlo. Dirigirse dando informes a: Jesús de Armas. San Nicolás, 17, entresuelos.
37296 17 d

Compro dos casitas cerca de Monte o Vives, que no pasen de $5,000 cada una. Se prefieren que estén juntas. Informes: La casa de Iglesias. Monte, 60.
37201 16 d.

COMPRAS: TENGO ORDEN DE EMplear $300.000 en fincas urbanas en calles comerciales, con o sin establecimientos; no quiero gangas; se pago lo que sea razonable. Una casa con zaguán y de dos ventanas, antigua o moderna (de Consulado a Belascoaín y de Reina al mar), de $25 a $28 mil. Trato directo con Ruiz López, en Monte, 244, casa número 5, interior; de 7 a 9 y de 11 a 2 p. m. Tel. A-6083.
37193 16 d.

G. DEL MONTE

Compra y vende casas y solares en la Habana y Vedado. Dinero en hipoteca. Habana, número 82. Tel. A-2474.

C 9857 ind 1 n

SE COMPRAN SOLARES AMORTIZAdos o liquidados de pago del Plan Berenguer, Neptuno, 44, altos. Teléfono M-2295
C-10835 ind 30 n

VENTA DE FINCAS URBANAS

CASA Y SOLAR: EN LA VIBORA vendo una bonita casa, nueva y sólida, con todo servicio, y un solar 500 metros planos, la casa 3.450 pesos, último; y el solar, a $4 metro. Informan en Delicias, frente al número 41, entre Luz y Pocito, casa de jardín. Teléfono I-1828.
37992 19 d

VENDO CASA EN NEPTUNO, NUEVA, de alto, del Parque a Galiano, con más de 500 metros superficie. Informes: Virtudes, número 1. Ramon Mato; de 3 a 4.
37728 16 d

VENDO

Una casa, en Muralla, de tres pisos, en $100.000. Inquisidor, $30.000; calle M, Vedado, con garaje, $30.000; finca rústica, recreo, en la carretera de la Habana a Candelaria, de 1 un cuarto caballería, en $7.000; 14 700 metros carretera A. Arenas, 70 centímetros. Informes: solamente, de 11 a 1, en Cuba, 7. J. M. V.
36489 89 2 e

UNA TACITA DE PLATA ES LA CAsita que vendo cerca del Colegio de Belén, de dos plantas, nueva, en $8.6000. Escribir a González. Paula, 50 (altos.) Contestará por correo.
37937 19 d

PATENTE. SE VENDE UNA GRAN PROducción en anuncios. También se admite sociedad. Francisco Quintanó. Empedrado, 31. De 10 a 12. Tel. 2205.
37914 18 d.

CASA EN CALZADA DE LUYANO, CERca de Avenida de J. del Monte. F. Quintanó. Empedrado, 31. Ael. M-2205.
37914 18 d.

VIBORA, GENERAL LACRET

Se venden dos casas de una sola planta cada una, se compone de jardín portal, sala, saleta corrida, tres cuartos, cocina y servicio sanitario, patio y traspatio; las dos miden 10 por 60 de frente por 50 metros de fondo. Se dan baratas. Informan en Empedrado, 43, altos, de 9 a 11 y de 1 a 3. Alberto.
37927 24 d.

CONTINUACION DEL VEDADO. VENdo el mejor chalet que se está terminando con sala, comedor y servicios en la planta baja, con garaje. En los altos, seis cuartos, salón de costura cuarto de baño y terraza. El terreno mide 683 varas. Precio: $37.000. Informan en Manrique, 78; de 12 a 2.

OTRO CHALET CON GRANDIOSO Y elegante jardín, $60.000. Otro muy elegante en terminación con todas las comodidades, $35.000. Otro igual en $32.000. Manrique, 78; de 12 a 2.

REPARTO DE SAN MARTIN, A UNA cuadra de la carretera que va hacia la Playa. Chalet con 1350 metros de terreno con árboles frutales en producción, $18.000. Manrique, 78; de 12 a 2.

VIBORA, EN LO MAS ALTO, EL MAS elegante, original y cómodo chalet de una sola planta, con más de 600 metros de terreno, cercado todo con verjas muy elegante, jardín, portal, sala, recibidor, cuatro cuartos grandísimos, hall, columnas de escayola. Al fondo servicios y cuartos de criados, gran garaje. Jardín, etc. Precio: $25.000. Manrique, 78; de 12 a 2.

VEDADO: HERMOSA CASA CERCA DE línea, parte alta, con todas las comodidades. Precio: $33.000. Puede dejar $17.000 en hipoteca al 6.1|2 por 100. Manrique, 78; de 12 a 2.
37804 18 d.

SE VENDE, EN $8.500, O SE TOMAN $5.500 al 9 por 100, casa en la Víbora, nueva. Informa: Juan González, casa en construcción. Porvenir y San Francisco, o Valdés, 8a., número 21, Víbora. I-5157.
37847 17 d

MIGUEL F. MARQUEZ
Cuba, 32, de 3 a 5 exclusivamente.

COMPRA Y VENTA DE CASAS Y SOlares en la Habana, Vedado y Víbora. Dinero en hipotecas en todas cantidades al tipo más bajo de plaza.

TEJADILLO, DOS PLANTAS, LUJOSA construcción, escalera de mármol, en $60.000.

ESQUINA EN 17, PARA FAMILIA RIca, frente a Parque, $100.000. De centro, cerca de la Habana, en $50.000.

LOMA DEL MAZO, FRENTE AL PARque, solar con frente a dos calles, a $14.

CALZADA DE JESUS DEL MONTE CERca de la Iglesia, acera de la brisa, dos plantas, escalera de mármol, 6|4 en cada planta en $25.000.

CARLOS TERCERO SOLAR DE ESQUIna, a $30 metro.

VEDADO, FRENTE AL PARQUE MAIne, a $40 metro. En C. parcela de 20 por 20 a $30 metro; otra con frente a dos calles, a $18 metro.

CASA DE ESQUINA EN C, DOS PLANtas, garaje, etc. en $40.000. En B. de esquina, dos plantas, nueve cuartos, en $50.000.

FINCA EN WAJAY, CON FRENTE A la carretera, 4-1|2 caballerías, en 60 mil pesos. Se admite mitad hipoteca al 7 por 100.

FINQUITAS DE RECREO EN CALZAda, con arboleda, de 30.000 metros, a 15 cts. metro, se admite parte en hipoteca al 6 por 100.

TERRENOS EN GRANDES CANTIDAdes en la Víbora, desde $4 metro.

COUNTRY CLUB PARK, FRENTE AL gran Boulevard. Parcelas a $4.50 metro. En Santa Amalia, a media cuadra de la Calzada, a $6 vara.

MIGUEL F. MARQUEZ
Cuba, 32; de 3 a 5 exclusivamente.
... 19 d.

CON MAS DE CUATROCIENTOS MEtros, vendo regia casa cerquita del Prado. Solamente persona rica y de gusto puedo comprarla, es de lo poco bueno que se vende. Directamente: Obispo, 52, de 1 a 3, bajos.

JESUS DEL MONTE. UNA CASA QUE renta 210 pesos se vende y se dejan en hipoteca quince, venga a tratar de condiciones si conviene. Otra recién construida, que es una joya 13.000 pesos. Directo Obispo 52, bajos. De 1 a 3.
37853 17 d.

EN LA CALLE DE AGUACATE

Cerca de Muralla, se vende una bonita casa de dos plantas, independientes, de construcción sólida y moderna y casi regalada. Ultimo precio: $16.000. G. del Monte. Habana, 82.
37784 21 d

COMPRE SUS CASAS

Dando sus órdenes a la Havana Real Estates and Loan Co. Obispo, 37. Teléfono A-0275, $600.000 al 7 por 100, en la Habana, Vedado y 7 y medio Jesús del Monte y Cerro, para cancelar con tres meses en todo tiempo. Se hace la Escritura donde desee el interesado. Emiliano Mazón.
37819 17 d

SE VENDE UNA PRECIOSA CASA EN el Reparto Santo Suárez, una cuadra del tranvía, de portal, sala, tres grandes cuartos, un cuarto para criado, doble servicios, comedor al fondo, gran cocina, entrada independiente, cielo raso, patio y traspatio de tierra, no corredores. Informan. sábado, de 1 a 6 p. m. y domingo, todo el día, en Flores, 80, esquina Ensmorados. Precio $9.500.
37676 16 d

VENDO, CERCA DE EGIDO Y DE LA Terminal, una casa propia para una industria o para almacén, por su capacidad; mide 14 varas de frente por 40 de fondo; total 560 varas; a 76 pesos el metro, incluyendo el edificio. En el Malecón, magnífica casa de altos, buen frente, en $36.000. Urgen ventas. Peralta. Virtudes, número 32; de 9 a 2.
37703 16 d

SANTIAGO PALACIO

CORREDOR

CASAS Y SOLARES EN EL VEDADO.

Oportunidades de inversión en barrios comerciales de la Capital.

Fincas rústicas y de recreo.

Dinero para hipotecas en todas cantidades.

CUBA, 76-78.

TELEFONO A-9184.

21 d.

JESUS DEL MONTE

Se vende en la calle Correa, una casa de una sola planta, mampostería, portal, sala, saleta, cuatro cuartos, gran patio. Precio: $11.000, en la calle San Benigno, casa de madera, portal, sala, saleta, tres cuartos, gran patio. Su precio $3.500. Más informes: Empedrado, 43, altos; de 9 a 11 y de 1 a 3. Alberto.
37072 17 d.

EN $19.500 SE VENDE EN LAS ALTUras de La Lisa, Marianao, una preciosa villa, con media manzana de terreno, hermosos jardines y muchas plantas y frutales finos, 2 glorietas, bancos y pérgola. La casa tiene en los bajos: sala, comedor, hall, pantry, cocina, servicio y baño para criados, portales al frente, costado y fondo en los altos: 3 dormitorios, baño completo, pasillo lateral y amplias terrazas. Separado: un garaje y dos cuartos de criados. Punto alto y pintoresco, con fácil comunicación por tranvías y trenes de la "Havana Central." Puede dejarse la mitad del precio a plazos. Informa: el doctor Arturo de Vargas Habana, 35, altos.
37302 17 d

GRAN OPORTUNIDAD

Acabado de fabricar se vende un precioso chalet en lo más pintoresco y aristocrático de la barriada del Cerro; está a media cuadra de la calzada y lo rodean espléndidas residencia, entre ellas la gran mansión de la Legación Americana, la calle está asfaltada. Tiene gran terreno para jardines a todo alrededor, un cuarto de baño regio con todos los adelantos modernos, gran garaje para dos máquinas: se da en proporción. Informa el señor Miguel F. Márquez, calle de Cuba, número 32; de 3 a 5 de la tarde.
37525 20 d.

AL COMERCIO

Propia para industria, almacén, garaje, etc., véndense 4 casas, una de esquina, pueden comunicarse y hacer un solo edificio. Pasado Belascoaín, a una cuadra de Reina. Precio: siete mil pesos contado, el resto hasta treinta y cinco mil pesos se deja en 1ra. hipoteca, por cinco años. Dueño: de 12 a 3. Empedrado, 40, bajos.
37428 20 d

AMPLIACION DE BUENA VISTA Y Almendares. En la calle 9, con doble línea de tranvía, de Playa y Estación Central, entre Avenida 8a. y 9a., alquilo cuatro casas las mismas que vendo, dándome el 30 por 100 al contado y el resto en 12 años como hipoteca al 8 por 100 interés, pudiendo cancelarse en cualquier momento, pagando dos meses de interés, una de esquina, con sala, saleta, hall, comedor, sala grande de juego, pantry, servicio, cocina, garaje, dos cuartos criados y servicio. Portal corrido toda la casa, jardín en la planta baja y en los altos, ses cuartos, hall, servicio y terraza corrida, dos de una sola planta. Jardín, portal, sala, hall central, 7 cuartos grandes, comedor, pantry, cocina, servicio, garaje, un cuarto criado y servicio, se informan en las mismas a todas. Véalas en seguida.
36652 16 d

VENDO CHALET

En el punto más céntrico de la ciudad, con servicio de baños en todas las habitaciones, agua fría y caliente, todo amueblado, habitaciones: 60; largo contrato, $45.000; otros más baratos en inmejorables condiciones. Informa: J. Martínez. Cuba 66, esquina a O'Reill; de 9 a 11 y de 2 a 4.
37517 16 d.

JOSF SILVESTRE, CORREDOR

Solares, casas e hipotecas. Empedrado 46, esquina a Compostela. (Notaría de Sellés).

TENGO ORDEN DE COMPRAR CASAS para renta, de Belascoaín a zona comercial y de Reina a San Lázaro. Cantidad a invertir: $150.000. Disponible para hipoteca, $8.000. Proposiciones por correo. No corredores.

REPARTO MENDOZA, VIBORA. UN magnífico solar de centro, a cuadra y media del tranvía y a dos cuadras y media del Parque, fabricación al frente y al lado, a $7.00 vara. Parte de contado y el resto en plazos cómodos a Mendoza.

REPARTO MENDOZA, VIBORA, LA mejor esquina del reparto; esquina de fraile; en el punto más alto; a tres cuadras del Parque a $7.00 vara. Parte al contado y el resto en plazos cómodos a Mendoza y Cía.

REPARTO ALMENDARES. QUINTA Avenida, vendo un solar de centro a $5.00 vara. En el mismo reparto y en la misma Avenida un solar de esquina a $6.00. Parte al contado y el resto en plazos pequeños a Mendoza y Cía.
37875 17 d.

VENDO EN EL CERRO, CINCO CAsas chicas, de $3.500 cada una, tres casas a $4.500; otra en $6.000. Varios chalets en Jesús del Monte, desde $11.000 en adelante. Tres casas grandes en la Habana de $30.000 a $80.000 y traspaso contratos de solares en Almendares y la Playa. Los tengo junto al tranvía, desde $4.50 en adelante. Informa: M. Rodríguez, Santa Teresa, letra E, entre Cerro y Cañongo; de 12 a 2 y de 6 a 9.
37830 17 d.

EN LA CALLE DE CAMPANARIO

Cerca de San Rafael, se vende una espléndida casa, de cuatro pisos, con 300 metros de superficie, magnífica construcción y renta $400, pudiendo rentar más. Para más informes: G. del Monte. Habana, 82.
37784 21 d

Se vende una finca rústica, 6 caballerías, arroyo agua fértil, casa de tablas, dos pisos, muchos árboles frutales de todas clases, naranjal grande cercado con tela metálica. Informa: Enrique A. Rose. Santo Domingo, (Cuba.)
C 10086 in 2 d

OJO, EN LA MISMA VILLA DE GUAnabacoa, y en punto alto, vendo una casa con 1.300 metros de terreno, para industria o quinta de recreo, en $7.500; otra en calle céntrica, en $10.000; dos más chicas, nuevas, en $3.200; dos más, frente a la línea, en $3.600; otra de mampostería, madera y teja, en $1.200; otra, idem, en $1.200. Vidriera del café Gran Continental. Oficios y Muralla. Informa de 1 a 3. M. García.
37635 19 d.

SI USTED QUIERE COMPRAR O FAbricar casas en el Reparto Lawton, aunque no tenga más que el solar, diríjase a Valdés. 8a., número 21. I-5157.
37847 17 d

TODAS DE ESQUINA, CONSULADO en Galiano al Campo Marte, Tejadillo. M. Martín. San Ignacio, 44; de 11 a 2.
37793 21 d

VENDO, CAMPANARIO, CERCA DE San Lázaro, $16.000. Lealtad, cerca de Neptuno altos, $18.000; Perseverancia, altos, $25.000; San Nicolás, cerca Reina, $7.000; Benjumeda, cerca Belascoaín, seis mil 500 pesos. Espada, $6.500; Maloja, cerca Belascoaín, $4.500; Sitios, altos, $9.00; Estrella, $5.000; Concordia, cerca de Belascoaín, $8.500; Escobar, altos, $20.000; Animas, altos, $8.000; Neptuno, de Prado a Galiano $65.000; Reina, esquina 35 mil pesos; San Rafael, altos, $37.000; Virtudes, altos, $25.000; Concordia, de Galiano a Amistad, $20.000; Aguila, $6.500; Cienfuegos, $6.500; Chalet Vedado, $18 mil. Informan: Neptuno, 48, altos.
37639 16 d.

SE VENDE EN SAN FRANCISCO, CERca de la Calzada de Jesús del Monte, 5 casas, muy baratas, de moderna y buena construcción, con portal, sala, saleta, 3 cuartos y buenos servicios, y una de esquina, con establecimiento, que producen un buen interés. Informarán en Amargura y Habana; de 8 a 10 y de 2 a 4.
37470 20 d

VENDO CASAS Y SOLARES DE TOdos precios, en Habana, Guanabacoa y Marianao. Pulgarón. Aguiar, 72. Teléfono A-5864.
37841 17 d

UNION COMERCIAL

MANZANA DE GOMEZ, 421-A. TELEFONO M-2847.

VENDEMOS CASAS: VIBORA, SAN Francisco, $5.000 y $10.000; San Mariano, $4.000; Santa Catalina, $13.00 y $5.5000; Gertrudis, $8.000 y varias más. Solar de $500; mide 10 por 50 y tiene fabricados 10 departamentos que ganan 90 pesos mensuales.

JESUS DEL MONTE. SANTA IRENE, $0.000; Serrano, $8.000 y $13.000.

CERRO: REPARTO DE LAS CASAS, $5.500 y $6.4000 y algunas otras en otras calles de más precio.

HABANA, SOMERUELOS, $17.500; VIRtudes, $26.000; San Miguel, $10.000; Bernaza, de tres plantas, $34.000; Animas, $22.000; Muralla, $90.000; Cuba, $110.000; Manrique, $32.000; Neptuno, $27.000; Santiago, $12.000.

BODEGA DE ESQUINA EL CERRO, $2.000. Casa de huéspedes, buen punto, $8.500. Taller de Confecciones con máquinas, $3.500. Café con teatro, 20 mil pesos; catorce años de contrato. Todo renta $60.
37874 17 d.

EN LA AVENIDA DE LOS PRESIDENtes, calle G, Vedado, vendo una casa compuesta de jardín al frente, y lateralmente, portal, sala, gabinete, hall, nueve habitaciones, salón para comedor, dos baños, departamento para cocina, gran garaje, un sótano con seis habitaciones, baño y servicios, buena construcción, techos de cemento y hierro, pudiendo entregarla desocupada el día de su compra. Su precio: $60.000. R. Montells. Habana, 80: de 3 a 5 p. m. (Frente al parque de San Juan de Dios.)
37161 16 d

PARA INDUSTRIA: VENDO CASA DE dos plantas, en $1.800, tiene corriente 220 y teléfono. Reparto Buenavista, Avenida Primera, entre 5 y 6.
37445 18 d

JUAN PEREZ

EMPEDRADO, 47; DE 1 a 4

¿Quién vende casas?. . . . . PEREZ
¿Quién compre casas?. . . . PEREZ
¿Quién vende fincas de campo? PEREZ
¿Quién compra fincas de campo? PEREZ
¿Quién toma dinero en hipoteca? PEREZ

Los negocios de esta casa son serios y reservados.

Empedrado número 47. De 1 a 4.
36915 31 d

DE INTERES GENERAL

Todo el que desee comprar o vender finca rústica o urbana, o como comprar y vender establecimientos de todas clases, alquileres de casas, dinero en hipoteca y todo lo que a transacciones se refiera pase por esta oficina seguro de que quedará complacido; a todos los asuntos les doy la mayor reserva y prontitud. Informa: J. Martínez, Cuba 66, esquina a O'Reilly; de 9 a 11 y de 2 a 4.
37517 16 d

SE VENDEN DE UNA A SEIS CASAS, de moderna construcción, situadas en Nueva del Pilar, del 33 al 43, portal, sala, saleta, 3 cuartos, dos baños, comedor al fondo, patio y traspatio, en $9.500 una, en todas hay rebaja; no corredores. Informan en el 43 y 37.
37158 18 d

GANGA VERDAD

Se vende, a dos cuadras de los tranvías, una casa con portal, sala y comedor y dos cuartos de mampostería, en $4.200; y otra con sala, comedor y dos cuartos, en lo mejor del Cerro, cerca de los tranvías, en $3.600 Y una casa con portal, sala, saleta, cinco cuartos, de mampostería, con una superficie de cuatrocientos diez y ocho metros. Su precio $6.700. Para informes: Infanta, número 18, entre Pezuela y Santa Tereza, Cerro, Las Cañas.
37321 19 d

BONITO REGALO

Para Pascuas, en la compra de dos magníficas y majestuosas casas, acabadas de construir, situadas en lo mejor de la Habana, loma de la Universidad, que forman esquina, propias tanto para rentar como para residencias, fabricadas con lujo se dan las dos en $90.000 y es una ganga; no trato con corredores ni pierdo tiempo por gusto. Informaré en 27 y N, Vedado; obra en construcción, pregunten por el dueño.
37159 16 d

SE VENDE EN CONCEPCION, ENTRE 9a. y 10a., casa de 4 cuartos, 8a., número 21, la llave. I-5157. Valdés, al lado hay terreno para garaje.
37847 17 d

MAGNIFICO NEGOCIO: SE VENDE UNA gran casa en una de las principales calles de Guanabacoa, propia para un banco u otra industria, mide 20 metros de frente por 40 de fondo, libre de gravámen. Venga a verme que le conviene: vidriera del café Gran Continental. Oficios y Muralla. Informa de 1 a 3. M. García.
37634 19 d.

Sigue al frente

COMPRA Y VENTA DE FINCAS, SOLARES YERMOS Y ESTABLECIMIENTOS

Viene del frente

"LA HONRADEZ"

Gran oficina de compra y venta de casas, solares y establecimientos. Legalidad y reserva. Figuras, 78, cerca de Monte. Teléfono A-6021, de 11 a 3. Manuel Llenin. Corredor con licencia.

MANUEL LLENIN

EN $24.000, GRAN CHALET, SIN ESTRENAR, dos pisos, gran habitación en la azotea, lo más moderno en comodidades, garaje para dos máquinas, pegado a la línea de Marianao. Llenin.

EN $9.000, CASA, PORTAL, SALA, SALETA, tres cuartos, cuarto de baño, cielo raso, citarón, pegado al tranvía de Marianao. Figuras, 78. Teléfono A-6021; de 11 a 3. Llenin.

EN $8.000, CASA, PORTAL, TERRAZA, cielo raso, sala, comedor, tres cuartos, cuarto de baño, citarón, dos cuadras del tranvía de Marianao. Figuras, 78. Teléfono A-6021; de 11 a 3. Llenin.

EN $9.500, CASA, PORTAL, SALA, RECIBIDOR, tres habitaciones, comedor al fondo, cielo raso, cuarto baño, citarón; otra de esquina, la misma distribución, $10.000. Calle Lagueruela, Víbora. Llenin.

EN $9.500, CASA, PORTAL, SALA, REDOR y dos cuartos y diez habitaciones interiores, 500 metros fabricado, azotea, pegado a la Calzada Luyanó. Figuras, 78; de 11 a 3. Llenin.

CUATRO SOLARES UNIDOS

Todos, $2.500, dos de esquina, 8 por 22-1|2 metros cada uno; dos de centro, 6 por 22-1|2 metros cada uno. Calles, aceras, agua, luz y arbolado, cerca tranvía. Reparto Buena Vista. Figuras, 78; teléfono A-6021. Llenin.

SOLAR CON DOS CUARTOS

En $1.500 solar, 6 por 22-1|2 metros, tiene dos cuartos, ladrillo, teja, mosaico, servicios, agua, calles, aceras, luz. Rentan $15, cerca tranvía, reparto Buena Vista. Figuras, 78; de 1 la 3. Llenín.

EN $6.500 CASA, PORTAL, SALA, SALETA, columnas, tres habitaciones, comedor al fondo, azotea corrida, pisos finos, patio, pegado al tranvía Cerro. Figuras, 78. Teléfono A-6021; de 11 a 3. Llenin.

EN $3.000, CASA, SALA, COMEDOR, dos cuartos, patio, servicios, pisos finos, azotea corrida, una cuadra del tranvía Cerro. Figuras, 78. Teléfono A-6021; de 1 la 3. Manuel Llenin.

EN $4.400 SOLAR, DE 400 METROS TERRENO, con seis cuartos ladrillo y teja francesa, tienen ducha, inodoro, vertedero, patio pavimentado y terreno para hacer otros seis cuartos; y dos casas al frente Reparto Las Cañas, Cerro. Figuras, 78; de 11 a 3. Llenin.

EN $7.500, ESQUINA CITARON, AZOTEA corrida, portal, con establecimiento, 8 por 16 metros, calle Santos Suárez, tranvía Jesús del Monte. Figuras, 78; de 11 a 3 Llenin. Tel. A-6021.

EN $3.250, CASA, SALA DE 6 POR 4, primer cuarto seis y por 4-1|2, segundo 4-1|2 por 3.20, todo metros, patio y servicios, azotea preparada para altos. Cerca de la Calzada Concha. Figuras, 78. Manuel Llenin.

EN $3.100, CASA MAMPOSTERIA Y TEJADO, sala, comedor, dos cuartos, pisos finos, patio, servicios, una cuadra del tranvía. Jesús del Monte. Figuras, 78. Teléfono A-6021. Manuel Llenín.
37948 — 19 d

SE VENDE SAN BENIGNO Y SANTOS Suárez, esquina fraile, 759 varas, a $8.50, casa y terreno; otra a media cuadra Calzada, cielo raso, $8.750. Razón, muelle San José, de 7 a 5. Demás horas: Santa Felicia 2-B. Cruz.
37982 — 19 d

SE VENDE UN CHALET, CONCEPCION y 25, tres cuartos, baño extra, sala, saleta, garaje y una casa grande con los cuartos, de 4X4. Tejar casi esquina a Octava. Su dueño: San Francisco, 244. Teléfono I-1077.
37979 — 30 d

Se vende en la Víbora una casa compuesta de portal, sala, saleta, cuatro cuartos, lujoso baño con agua caliente, comedor al fondo, cuarto y servicio de criados, patio y traspatio. Está rentando $100. Y se vende barata. Infante y Hermano. Milagros y 8a., Teléfono I-2639.
37613 — 16 d.

JOSE FIGAROLA Y DEL VALLE

Compro y vendo casas, solares y fincas rústicas. Hoy dinero en primera y segunda hipoteca sobre las mismas y también sobre sus rentas.
ESCRITORIO:
Empedrado, número 30, bajos.
Frente al Parque de San Juan de Nios.
De 9 a 11 a. m. y de 2 a 5 p. m.
TELEFONO: A-2281

A LA BRISA

Casa moderna en el Vedado, a una cuadra de la línea, sala, hall, cuatro cuartos hermosos, sala, recibidor, saleta espléndida; jardines al frente y costado, traspatio grande, garaje; varios cuartos y servicios para criados; sus techos cielo raso decorado. Figarola, Empedrado, 30, bajos; de 9 a 11 y de 2 a 5.

UNA GRAN CASA

En la Víbora modernísima y a todo lujo; jardines, al frente y costado de la casa, portal, vestíbulo, recibidor, sala, cuatro cuartos espléndidos, decorados, un cuarto de baño muy amplio y con todos sus aparatos, cómoda y fresca saleta de comer; cielo raso, dos cuartos y servicios de criados, garaje, tres patios. Su terreno 800 metros; precio: $21.000. La calle se está asfaltando. Figarola, Empedrado, 30, bajos; de 9 a 11 y de 2 a 5.

DE PLANTA BAJA

Casa antigua, a dos y media cuadras de Galiano, con 7 y cuarto por 30 metros. Otra casa en Lagunas, antigua, en 11.000 pesos; otra casa en Salud, de Lealtad a Galiano, brisa 12 por 22 metros. Otra casa en Concordia en $16.000; otra casa inmediata a Sanidad en $6.500. Figarola, Empedrado, 30, bajos; de 9 a 11 y de 2 a 5.

INMEDIATA A LOS MUELLES

Hermosa casa de dos pisos, esquina de fraile, cantería y pisos finos. Su terreno 399 metros. Figarola, Empedrado, 30, bajos; de 9 a 11 y de 2 a 5.

LUJOSA CASA MODERNISIMA

En el Vedado, cerca del parque Medina, jardín, portal, sala, comedor, baño magnífico con sus aparatos, cuatro cuartos espléndidos, cocina, pantry, un cuarto y servicios de criados cielo raso, garaje con su habitación para el chauffeur, traspatio. Figarola, Empedrado, 30, bajos; de 9 a 11 y de 2 a 5.

GRAN ESQUINA

De sombra en el barrio de Guadalupe, lugar inmejorable, propia para una gran industria, su frente 19 metros, en su totalidad 500 metros aproximados; otra buena esquina de dos plantas, en una de las principales Avenidas de esta ciudad, inmediata a los paseos y con frente a tres calles. La mitad de su precio se deja al 6 por 100. Figarola, Empedrado, 30, bajos; de 9 a 11 y de 2 a 5.

FIGAROLA

ESCRITORIO:
Empedrado, número 30, bajos.
Frente al Parque de San Juan de Nios.
De 9 a 11 a. m. y de 2 a 5 p. m.
TELEFONO: A-2281
16 d.

VENDO UNA CASA EN EL REPARTO Ampliación de Mendoza, Víbora, calle Milagros, entre Estrampes y Figueroa compuesta de jardín, portal, sala, saleta, cuatro cuartos para familia, un hall, un comedor, baño en el centro, garaje, dos cuartos de criados, cocina, con calentador, servicios de criados, mide fabricada 323 metros, terrenos cimentado y cercado, 5.28 su precio $21.500. Informan en Florida, 74 y en la misma a todas horas. Manuel López.
37762 — 16 d.

Cerquita de la Alameda de Paula y Muelle de San José, vendo casa vieja, en buen estado, con 400 metros de terreno y con mucho frente. Informes en Virtudes, número 1, o escríbanme y paso a domicilio, si es verdadero comprador.
37727 — 17 d

SE VENDEN OCHO CASAS, DE CONSTRUCCIÓN moderna, situadas en San Francisco, Reparto Lawton, los tranvías le pasan por el frente; tienen portal, sala, saleta, tres cuartos, una esquina con establecimiento, en el elevador del Hotel Pasaje informan durante el día, trato directo con su dueño, sin intervención de corredores.
37851 — 21 d

$17.000 VENDO CASA MODERNA, A DOS cuadras de Virtudes y muy cerca de Crespo, casa de altos, con sala, saleta, tres cuartos escalera de mármol, pisos finos, sanidad, renta el 10. Punto cerca del Prado. San Nicolás, 224, pegado a Monte; de 11 a 2 y de 5 a 9. Berrocal.

$14.800 VENDO EN LO MEJOR DE FIGURAS, casa moderna, de cantería, dos ventanas con sala, saleta, tres cuartos, cuarto de baño, toda de cielo raso, muy cerca de carrito; punto superior y buena renta San Nicolás, 224, pegado a Monte. Berrocal.

$16.800 VENDO, EN LEALTAD, DE Neptuno al mar, casa de altos, con sala, saleta, 4 cuartos, 1 alto, escalera de mármol, pisos finos, sanidad, punto superior, documentos al portador. San Nicolás, 224, pegado a Monte; de 11 a 2 y de 5 a 9. Berrocal.

$16.500 VENDO, SAN LAZARO, CERCA de Galiano, casa moderna, de altos, con sala, saleta, 3 cuartos, 2 ventanas, escalera de mármol, pisos finos, 580X20, buena renta. San Nicolás, 224, pegado a Monte: de 11 a 2 y de 5 a 9. Berrocal.

$12.000 VENDO, A UNA CUADRA DE Monte y cerca de la Iglesia de San Nicolás, casa moderna, de altos, cantería, sala, saleta, 3 cuartos cada piso, techos de cielo raso, escalera de mármol, pisos finos, sanidad. San Nicolás, 224, pegado a Monte; de 11 a 2 y de 5 a 9. Berrocal.

$25.000 VENDO, EN MONTE, DE FIGURAS a San Nicolás, y en la acera más comercial, casa de bajos, con buenas medidas, establecimiento de primera, ojo, sin contrato San Nicolás, 224, pegado a Monte; de 11 a 2 y de 5 a 9. Berrocal.

$9.500 VENDO ESQUINA, CON BODEGA, a dos cuadras de Reina y próxima a Campanario, renta segura y punto superior. San Nicolás, 224, pegado a Monte; de 1 la 2 y de 5 a 9. Berrocal.

$11.800, VENDO, LEALTAD, CASA MODERNA, de altos y bajos. Escalera de mármol, pisos finos, sanidad completa, acera de la brisa. Buena renta. San Nicolás, 224, pegado a Monte; de 11 a 2 y de 5 a 9. Berrocal.

$4.000, VENDO, VEDADO, EN EL REPARTO San Antonio, casa de jardín, portal, sala, saleta, dos cuartos, 6 por 25, moderna, azotea corrida, pisos de mosaico. San Nicolás, 224, pegado a Monte; de 1 la 2 y de 5 a 9. Berrocal.

$8.500 VENDO, EN CONCORDIA, A una cuadra de Belascoaín, casa de bajos, con sala, saleta, 3 cuartos, azotea corrida, pisos finos, sanidad completa, está casi nueva, es buen negocio. San Nicolás, 224, pegado a Monte; de 11 a 2 y de 5 a 9. Berrocal.

$18.000 VENDO, A UNA CUADRA JUSTA del nuevo Palacio presidencial, casa de bajos, preparada para altos, propia para corta familia, pues dentro de 4 meses vale el doble por circunstancias que todos sabemos. San Nicolás, 224, pegado a Monte; de 11 a 2 y de 5 a 9. Berrocal.

$75.000 VENDO, EN CAMPANARIO, UN lote de casas y una esquina, propias para fraccionarlas y ganar de 1 2a 15 mil pesos, por tratarse de un negocio dormido y se deja la mitad en hipoteca. San Nicolás, 224, pegado a Monte; de 11 a 2 y de 5 a 9. Berrocal.

$12.500 VENDO, AL LADO DE INFANTA y cerca de Carlos III, 4 casas juntas, de sala, saleta, 2 cuartos, techos de cielo raso, azotea corrida, pisos finos, negocio de oportunidad. San Nicolás, 224, pegado a Monte; de 11 a 2 y de 5 a 9. Berrocal.

DOY $30.000 EN HIPOTECA, EN LA Habana y lugar céntrico, con módico interés y se fracciona ante todo garantía. San Nicolás, 224; de 11 a 2 y de 5 a 9.
37832 — 17 d

BUENA INVERSION. UNA ESQUINA DE fraile, con establecimiento sin contrato, moderna, de dos plantas, rentando $175 mensuales, en $24.000. Situación de Tejadillo a Amargura y de Monserrate a Habana. Informa: David Polhamus. Habana, 95, altos Teléfono A-3695.
37672 — 16 d.

SE VENDEN

Dos casas, calzada del Cerro, portal, un cuarto de criados, cuatro cuartos, servicios modernísimos para familias de gusto. Hierro y concreto, cielo raso decorado, $11.000 las dos.

UNA CASA EN VIVES, 7 POR 40, AZOTEA, servicios modernos, parte alta fabricada. Renta $80 y el seguro del establecimiento, precio $10.500.

DOS CASAS CON CUARTERIA AL FONDO, una cuadra de Monte y dos de la nueva Plaza del Mercado. Renta $136.50. Precio: $10.250. Urge venta.

DOS ACCESORIAS Y CUARTERIA AL fondo, próximo a la sociedad El Pilar, renta el 10 por 100. Precio: $9.500. 13-1|2 por 30

UNA CASITA 6 POR 17, SALA, SALETA, dos cuartos, azotea, servicios modernos, al lado de la Sociedad del Pilar. Precio: $4.100.

SOLARES

Uno de esquina en la calle 17, y otro seguido, a 42-1|2 metro.

UN SOLAR, REPARTO DE CONCHA, calle A. del Cuto, 660 varas a $6 vara. Urge venta por embarcar su dueño a España.

UN SOLAR AMPLIACION DEL REPARTO Buena Vista, Avenida de Columbia, 22-3|4 por 47-1|2, esquina fraile y una cuadra de las dos líneas. Zanja y Mariano. Precio: a $3.1|2 vara.

INFORMA: RUIZ LOPEZ, DE 7 A 9 Y de 11 a 2, en Monte, 244, casa número 5. Teléfono A-6083.
37193 — 16 d.

CHALET EN MENDOZA

Vendo en el reparto Mendoza, Víbora, próximo al Parque, de esquina, dos plantas, superficie, de 20 por 23. Fabricación de primera, y a todo lujo, con garaje, está rentando $200, precio $30.000. Informa: J. Martínez, Cuba, 66, esquina a O'Reilly; de 9 a 11 y de 2 a 4.
37517 — 16 d.

SE VENDEN, PEGADO A UNA CALZADA, un lote de casas y una con establecimiento y 2.400 metros, que solo las casas producen más de $2.500 anuales y se da todo por $26.000. Informarán en Amargura y Habana; de 8 a 10 y de 2 a 4.
37460 — 20 d

SOLARES YERMOS

Reparto Almendares, "La Sierra"

Solares a plazos cómodos. Vendo en precio ventajoso varios solares, juntos o separados, al contado y a plazos. Planos e informes. Mario A. Dumas. Oficina: calle 9 y 12. Teléfono I-7249. Almendares. Marianao.
34967-81 — 20 d

SE VENDE O ALQUILAN 9168 METROS de terreno, empastados de yerba del paral, con casa y caballerizas con piso de cemento, situado en el Reparto La Esperanza. Informan en Pasaje Enrique, número 5, entre Milagros y Libertad, Víbora.
37105 — 16 d

SE VENDEN 3,149 METROS O SEAN cuatro solares en la esquina de 25 y la Avenida de los Presidente, tiene siete casas de mampostería, que rentan 350 pesos y la esquina, por fabricar a 38 pesos metro Razón: en la bodega de G y 2, La Flor Montañesa.
36423 — 17 d.

¡OJO, OJO, PROPIETARIOS!

Comején. El único que garantiza la completa extirpación de tan dañino insecto. Contando con el mejor procedimiento y gran práctica. Recibo avisos: Neptuno, 28. Ramón Piñol. Jesús del Monte, número 534.
36777 — 3 e

SE VENDE EN BUEN RETIRO, FRENTE a la línea y a un parque, un terreno cuadrado que mide 47.17x47.17 o sean 2.225 varas, teniendo a cada lado una residencia. No hay otro terreno igual en todo el reparto. Precio: cuatro pesos la vara, una parte de contado y el resto en hipoteca. Informa, su dueño en O'Reilly, ocho departamentos 408 y 409, de 2 y media a 4, exclusivamente.
36796 — 20 d.

EN LA CALLE H, ENTRE 23 Y 25, SE venden 330 metros propios para un gran chalet. Informan en la bodega.
37350 — 24 d.

HORROROSA GANGA

Propio para una industria o para edificar varios chalets, se vende un hermoso lote de 3.000 metros de terreno llano y a más de un metro sobre el nivel de la acera, situado en la calle de Mangos esquina a Reyes, a $6 metro. Véalo y no pierda esta oportunidad. Facilidades en la forma de pago. Para más informes: G. del Monte. Habana, 82.
37784 — 21 d

TERRENO DE ESQUINA

en Tamarindo, se vende un lote de 1.700 varas de terreno; tiene buen frente y buen fondo, para una industria o para fabricar varias casitas; vale un capital; se da barata. Aprovechen esta gana; más informes en Empedrado, 43, altos; de 9 a 11 y de 1 a 3. Alberto.
37926 — 24 d.

SOLARES EN EN VEDADO. VENDO UN lote de 2500 metros en lo mejor del Vedado a $40 metro, pudiendo dejar la mitad en hipoteca a tipo módico. 1Otro lote de 2.500 a $25 y otro de unos 3000 a $23 metro. Manrique, 78; de 12 a 2.
37894 — 18 d.

SOLARES. VENDO EN VEDADO, DE esquina, treinta pesos, en Mendoca, cinco a siete. Casas en Vedado, varias desde $25.000 a sesenta, véame quien necesite algo. Directo de 1 a 3 en Obispo, 52, bajos.

SETECIENTOS CINCUENTA METROS planos, con dos pisos de mampostería, ocupados con establecimientos y colegio en el punto más comercial de Regla. Se vende por menos de lo que representa la fabricación a muy bajo precio. Urge e informan en Obispo, 52, bajos; de 1 a 3.
37853 — 17 d.

EN LA CARRETERA DE SANTA MARIA DEL ROSARIO

y loma de La Cruz, vendo, a plazos y sin interés, parcelas de tierra a precios módicos, propias para quintas de recreo o casas de residencia Por $25 al mes puede usted adquirir una de 2.500 metros Hay agua, luz eléctrica. A una cuadra del paradero del Cotorro. Se hacen casas a plazos. Informa: C. Bernat. Cuba, 106. de 3 a 5.
C 11559 — 8d-12

Solares: Por 1.250 de contado, vendo un precioso solar en Los Pinos, frente al Paradero, pasándole el tranvía por el frente. Informa: Carranza. Habana y Chacón.

A $14.00 vara cedo un solar, en el Reparto Alturas del Rio Almendares, el tranvía de la Playa le pasa por el frente, al lado de esquina. Informa: Carranza. Habana y Chacón.

En la Playa de Marianao, soberbio solar de esquina, a media cuadra de la "concha," a $14.00, poco de entrada Informa: Carranza. Habana y Chacón.
C 11507 — 8d-11

Se vende, en el lugar más alto y saludable de Columbia, cerca de los dos paraderos, frente las dos líneas, 4,200 mertos planos urbanizados, propios para residencia o industrias. Al contado o a plazos. Integramente o en lotes. Informa: A. Reyes. San Rafael y Escobar, farmacia.
35629 — 19 d.

EN EL VEDADO

AVISO A CONTRATISTAS.

Se venden terrenos por solares cuartos de manzana, medias manzanas y manzanas enteras en el Vedado y también en la meseta de Buena-Vista, pegado al tranvía, con calzada asfaltada y cerca del Padre Emilio; si es para fabricar se da el terreno sin dar nada de contado; y a pagar en varios años.

Se da dinero para fabricaciones.

INFORMA:
SEGUNDO G. TUÑON
CUBA, 81, ALTOS.
TELEFONOS A-4005. F-1684.
C 9916 — ind 11 oc

GANGA: EN 400 PESOS, CON REGALIA y todo se cede la acción en el reparto Los Pinos. Está a media cuadra de la Estación y tiene frente a la Línea. Cuarteles, 40, altos. Viuda de González.
36990 — 10 d.

VEDADO, EN LA CALZADA

Próximo a la calle de Paseo, se vende un solar de 13.66X50, se puede dejar parte del precio en hipoteca, a módico interés. Para más informes: G. del Monte, Habana, 82.
37784 — 21 d

TERRENO: REGLITA Y ROSA ENRIQUEZ, 13X48, a $8 vara, media cuadra de la Calzada y tres de la fábrica Henry Clay. A. Allonca. A. Castillo, 34, Guanabacoa.
37786 — 21 d

SE VENDE EN ROSA ENRIQUE, ENTRE la Calzada de Luyanó y P. Pernas, 1.000, a $7. o se toman $4.500 en hipoteca. El dueño: 8a., número 21. I-5157. Valdés, dueño.
37847 — 17 d

GRAN TERRENO EN CONCHA

Vendo en la calzada de Concha dos grandes lotes de terreno, bien situados, uno de 3.400; otro de 1.400 metros más o menos, es un buen negocio para una industria; venga en seguida, porque son los últimos que me quedan. Dirección: Empedrado, 43, altos; de 9 a 11 y de 1 a 3. Alberto.
37384 — 19 d.

VEDADO: EN PARQUE MEDINA, C Y 25, vendo parcela esquina brisa, 22.66X37, perfectamente llana, aceras y arbolado pagados; alcantarillado, gas y electricidad. Precio: $35 metro. Facilidades pago. Dueño: F-5471; de 10 a 2.
37320 — 17 d

FINCA RUSTICA. SE VENDE LA ACCIÓN a una caballería y cuarto, próxima a la Habana, aguadas y abundante palmar. También se venden dos yuntas maestras y varias vacas. Nueva del Pilar 3; de 11 a 2 y de 5 a 7.
37738 — 17 d.

NECESITO COMPRAR O ARRENDAR tres o cuatro caballerías de tierra en la costa Norte, que tenga un lugar abrigado para hacer un muelle para embarcadero. Escribir con detalles a J. F. Domenech. Apartado 1715.
37761 — 21 d.

GANGA: EN LO MAS CENTRICO DE la Víbora, reparto de Lawton, se venden: Solar, calle de Caridad o 9a., entre Concepción y Dolores, compuesto de 700 varas planas cuadradas, (12 por 60). Su precio $3.75 vara. Calle de Tejar, entre 9a ó Caridad y 10a., compuesta de 550 varas planas cuadradas (11X50). Su precio $3.75 vara. Urge la venta por embarcarme para el extranjero. Informa: Mario Santurio. San Nicolás, número 63. Teléfono M-2205.
37690 — 16 d

EN SAN MIGUEL 123, ALTOS, SE VENDEN varios de los mejores lotes de terrenos próximos a Carlos III. Informa su dueño Ramón Peñalver, de 7 a 8 y de 1 a 3.
30 d.

EN LA CALLE 23

Aprovechen esta única oportunidad. Se venden dos solares de centro, completamente llanos, cercados y a una altura de un metro sobre la acera, además rodeado de grandes residencias. Por necesidad de ausentarse su dueño, se dan muy baratos. Informa: G. del Monte. Habana, 82.
37489 — 18 d

TERRENOS PARA ALMACENES O INDUSTRIAS En un barrio de las afueras, próximo a Palatino, se venden lotes de terreno para Almacenes o Industrias. Dentro de poco tendrán chucho de enlace con el ferrocarril, calzadas y agua abundante. Pidan informes por teléfono A-7834.
37695 — 16 d

SOLAR YERMO

en Luyanó, se vende calle Rosa Enríquez, a tres cuadras de la Calzada de Luyanó un solar, mide 11 por 95 por 29 por 54; o sea 353 varas; está a la brisa, agua, luz y acera, calle asfaltada. Buen negocio. Se da barato. Informes: Empedrado, 43, altos, de 9 a 11 y de 1 a 3.
37072 — 17 d.

GANGA: SE VENDE UN MAGNIFICO solar de esquina, calzada de Jesús de Monte y Paco frente a la gran Avenida "Santa Amalia," con 912 varas cuadradas, a $5 la vara. Su dueño: Valle 15. Habana Teléfono A-5117. José Rey
37165 — 7 e

GANGA: VENDO UN SOLAR CON CINCO habitaciones, con pisos mosaicos, luz, alcantarillado, frente por fabricar y servicio sanitario, en 3.800 pesos, mide 9-67 por 47-47 varas; puede verse en Serafines, 19, entre San Indalecio y San Benigno, avisen al teléfono F-5039.
36423 — 17 d.

AMPLIACION DE ALMENDARES. SE venden dos solares de centro a cuadra y media del parque número 2, terreno llano y al nivel de la acera, miden 25-92 de frente a la calle 13, que va directa del Puente a Miramar en construcción a las Playas por 47 varas de fondo que componen una superficie total de 121845 varas cubanas. Se venden juntos o separados, poco de contado; el resto a los señores Mendoza y Ca a razón de 45 mensuales. Para tratar con su dueño; Zanja, 72, sábado por la tarde y domingo todo el día; los demás días de las cinco de la tarde en adelante.
37767 — 16 d.

ATENCION

Se vende un solar de esquina, calle Tamarindo y San Indalecio, próximo al puente de Agua Dulce, mide 1728 varas, propio para industria o para fabricar ocho casas y un grande estableciciento. Heres, de 8 a 12 a. u. Zulueta, 31. Teléfono A-4960
36098 — 30 d.

RUSTICAS

SEIS CABALLERIAS

Vendemos una finca en la parte Sur de la provincia de la Habana. Mide 6 caballerías. Buenos títulos y sin gravamen ni arriendos Buena tierra para caña. Buena carretera. A unos 40 kilómetros de la Habana. Muchas palmas y abundante agua. Se da en ganga a base de todo, al contado, $15.500. Se desea tratar con verdaderos compradores para no perder tiempo. Cuban and American. Habana, 90, altos. Teléfono A-8067.
C 11645 — ind 16 d

FINCA EN GANGA. CERCA DE MANAGUA, muchas palmas y buen pasto. 5 caballerías. Aguadas naturales. Empedrado, 31. F. Quintanó. Teléfono M-2205.
37914 — 18 d.

SE VENDE

11,000 metros de terreno, tiene mil fabricados, la fabricación se compone de una gran casa bien fabricada, un establecimiento mixto que está en marcha, un potrero, una mina, mucha cantera, se le puede sacar una renta más de trescientos pesos mensuales, está en Calzada; hace esquina; el terreno está pasando Puentes Grandes; para uno que quiera hacer una inversión buena de su dinero y le interese este negocio que se da barato venga a verme en seguida, no pida informes. Dirección: Empedrado, 43, altos; de 9 a 11 y de 1 a 3. Alberto.
37072 — 17 d.

OCASION: POR AUSENTARSE SU DUEÑO se vende una finca de 145 caballerías cerca de un pueblo y próximo al ferrocarril, con aguada muw fertil, se deja una parte en hipoteca; no se trata con corredores Informan: Manzana de Gómez, 512 esta finca está en la provincia de Pinar de Río.
37392 — 19 d.

ESTABLECIMIENTOS VARIOS

Se vende una gran imprenta, con maquinarias modernas, de muy poco uso y con capacidad suficiente para una gran producción. Está situada en lo más céntrico de la ciudad. Informa: de 3 a 4 de la tarde. G. Mauriz. Manzana de Gómez, 222. Teléfono M-2393.
38007 — 19 d

SE VENDE UN TREN DE LAVADO, por enfermedad, con buena casa, buena ropa, buen contrato. Informan en el mismo. Omoa, 48.
37967 — 30 d

MANUEL LLENIN

Corredor antiguo, con licencia, compra y vende casas y establecimientos, bajo las bases de honradez verdad. Legalidad y reserva. Figuras, 78, cerca de Monte. Teléfono A-6021 de 11 a 3 y de 5 a 9 de la noche.
11 a 3. Llenin.

FONDA

En $2.250, en lo mejor de Monte, hace buena venta contado, tiene abonados del comercio, garantizados, $600 mensuales, alquiler barato y contrato. Figuras, 78; de 11 a 3. Llenin.

BODEGAS CANTINERAS

En $7.000, gran bodega, Vedado; otra, cerca Galiano, $6.000; otra, cerca de Sol, $6.000; todas solas en esquina. Figuras. Figuras, 78. Teléfono A-6021; de 11 a 3. Llenin.

MANUEL LLENIN

Soy el que más bodegas tengo en venta, no compren sin verme a mí que ahorrarán dinero y quedarán satisfechos. Figuras, 78; Teléfono A-6021; de 11 a 3.

TENGO COMPRADORES

Para bodegas de todos precios los dueños que deseen vender pueden avisarme; reserva y legalidad. Figuras, 78, cerca de Monte. Manuel Llenin.
37948 — 19 d

Centro General de Negocios, me hago cargo de comprar, vender, traspasar, alquilar toda clase de establecimientos, hoteles, casas de huéspedes y de inquilinato, cafés, fondas, bodegas y garajes. Oficina: Empedrado, 43, altos. Teléfono A-9165. Alberto. De 9 a 11 y de 1 a 3.
37928 — 24 d.

SE VENDE UNA VIDRIERA MUY BIEN surtida y en buen estado, es calle de mucho tráfico. Llamar: D. Soto. Teléfono A-2827. En $350.
37993 — 19 d

SE VENDE EN $3.500 UN GRAN CAFE y restaurant de esquina, frente a un parque donde hay mucho tránsito y paran muchos carruajes. Tien buen contrato. poco alquiler y aseguran de venta más de $80 diarios. Informan en Amargura y Habana; de 8 a 10 y de 2 a 4.
37927 — 24 d.

GARCIA Y COMPAÑIA

Vendemos cinco bodegas, una en 2.300 pesos, en lo mejor de Colón; otra en Neptuno, en $13.000, vende $150 diarios; la mitad de cantina y otra en $3.000. Al contado y plazos Informes en Amistad, 136. García y Ca. Tel. A-3773.

CAFETEROS

Aprovechen esta ganga, un café en 2.000 pesos, que vale $5.000, solo en esquina, buen contrato y mucho porvenir, por el dueño estar enfermo. Informes en Amistad, 136. García y Ca.

GARCIA Y COMPAÑIA

Vendemos cinco grande hoteles en la Habana, uno en 150 mil pesos y los otros en 30 y 40 y 50 y 70 mil pesos; el que menos deja mensual es $2.500 libres. Informes: en la oficina de García y Compañía. Amistad, 136. Tel. A-3773.

VENDO

una casa en 7.500 pesos, que es café y restaurant y treinta habitaciones. Tiene buen contrato, en lo mejor de la Habana; ocho años de contrato. Informan en Amistad, 136. García y Ca.

GARCIA Y COMPAÑIA

Centro de negocios legales. Compramos y vendemos toda clase de establecimientos, nuestros negocios se garantizan. Compradores visiten nuestra oficina en Amistad, 136. García y Ca. Tel. A-373. De 8 a 11 y de 1 a 4.

VIDRIERAS

Vendo cinco, una en 500 pesos que hace de venta 20 pesos diarios, 40 pesos de alquiler, con casa, luz y contribución y comida. Tiene buen contrato. Informes en Amistad, 136 García y Ca.

SE ARRIENDA

un café y fonda en buen punto, en lo mejor de la Habana; que hace de venta 60 pesos diarios. Informes en Amistad, 136. García y Ca.

GARCIA Y COMPAÑIA

Vendemos cinco posadas en lo mejor de la Habana, buenos contratos, una en seis mil y otra en ocho mil pesos y las otras de menos precios; la de $8.000 hace un diario de 50 pesos. Informan en Amistad, 136. García y Ca.

COMPRADORES

de fincas y casas; vendemos en el radio de la Habana veinticinco casas y en el centro treinta y dos casas de todos precios, al contado y plazos. Informes en Amistad, 136. García y Ca. Tel. A-3773.

VENDEMOS UN GRAN HOTEL

en 19.000 pesos, con 50 habitaciones, café y restaurant, deja al mes más de 1.500 pesos; tiene buen contrato; esto sí es una ganga. Informes: Amistad, 136. García y Ca. Tel. A-3773.

ATENCION

Vendemos una casa de inquilinato, catorce habitaciones, $125 alquiler, $1.800; deja mensual $150. Sirve para huéspedes; tenemos cuatro más. Informes: Amistad, 136. García y Ca. Teléfono A-3773. De 8 a 11 y de 1 a 4.

PANADEROS

Vendo tres panaderías; una en tres mil pesos; otra en $15.000 y otra en $12.000; tienen buenos contratos y una hace ocho sacos diarios y tiene buen mostrador. Informes: Amistad, 136. García y Ca.

GANGAS

Vendemos cuatro puestos de frutas, con local para matrimonio, uno en 400 pesos; tiene contrato y vende $40 diarios. Informes; Amistad, 136. García y Ca. Teléfono A-3773

CAFES EN VENTA

Vendemos cinco, uno en lo mejor de la ciudad y otro vende $150 diarios y tenemos otro, en varios puntos. Tienen buenos contratos y vida propia. Estos cafés nunca se han vendido. Informes: Amistad, 136. García y Ca. Tel. A3773.

CASA DE HUESPEDES

Vendemos una en $9.000; otra en $5.000 y otra en $3.000 y otra en $6.000; todas con lavabos agua corriente; en lo mejor de la Habana Visiten nuestra oficina en Amistad, 136. García y Ca. T. A-3773.

B. GARCIA Y COMPAÑIA

Oficinas: Amistad, 136 Tel. A-3773. Cable: Carcrister. Nuestras operaciones se garantizan. Compradores y vendedores: Esta su oficina tiene tres sucursales en el campo y una en New York, en 318, piso tercero, igual hacemos operaciones por cable. Informes: Amistad, 136. De 8 a 11 y de 1 a4.

TENGO PARA VENDER EN TODOS los puntos de la capital, bodegas, hoteles, casas de huéspedes, mueblerías, casas de empeño, cafés, tiendas de ropa, barberías, farmacias, fondas, restaurants, fincas urbanas, solares, etc. etc. M. Batiste, Neptuno, 227 y 229, entre Marqués González y Oquendo; de 8 a 11.
37501 — 20 d.

GRAN OCASION

Se vende una buena bodega grande, sola en esquina, cantinera y bien surtida, paga poco alquiler Precio $4.000, que vale mucho más: vista hace fe; también vendo otra en $12.000; se dan facilidades en el pago. Para informes en Lamparilla, 94. Fernández.
37718 — 18 d

SE VENDEN CATORCE CAFES, DESDE $4 a $75 mil; cinco fondas y restaurants; 16 bodegas de $3.500 a $26.000; tres panaderías; varias vidrieras de tabacos y quincalla y cuantas clases desean los tiene el que vende los establecimientos de más importancia. José Ruiz López, Monte, 244, casa número 5, de 7 a 9. De 11 a 2 p. m Tel. A-6083.
37193 — 16 d.

ATENCION, BODEGUEROS Y FONDEROS, se vende bodega y fonda o se alquila una de las partes. Informan: Vedado, calle 13, entre 6 y 8.
37588 — 19 d

SE VENDE UN RESTAURANT, CERCA de los Cuatro Caminos. Hay departamento para familia. Informarán: Rastro, número 8.
35470 — 24 d.

AVISO: EN EL REPARTO EL RUBIO se vende la mejor esquina fraile, frente al Parque De 43 y medio por 43 y medio metros Informan en Avenida de Simón Bolívar, número 39.
37583 — 21 d

SE VENDE UNA GRAN IMPRENTA, con papelería y efectos de escritorio, por retirarse su dueño del negocio y compuesta de cinco máquinas de pedal, con su motor, una rotativa Optumus, una máquina perforadora, una de coser y una cuchilla; con más de $5.000 en tipos nuevos y toda movida por electricidad. Tiene más de $10.000 en existencia de papel y tintas. Hace más de $80.000 de trabajos al año. Junto con el nombre del establecimiento se cede el contrato de la casa que está situada en punto céntrico y de gran porvenir. Se vende en $30.000 y no se admiten proposiciones menor a $15.000 de contado y el resto reconocidos sobre el establecimiento al 8 por 100 anual. Se exigen garantías para hacer la operación y mostrar el negocio y no se admiten corredores. Para informes: Enrique Gainza, Mercaderes, 5, altos; de 2 a 4 de la tarde.
37811 — 17 d

SE VENDE UNA FERRETERIA ACREDITADA, y con buena marchantería, en un barrio de la Habana. Para informes: Señor Andezco. Apartado 1728.
37792 — 28 d

SE VENDE UNA CARNICERIA, EN tres mil quinientos pesos, no se rebaja ni un centavo menos, situada en uno de los lugares mejores de la Habana. Diríjase a: M. Durán Rivas. Marqués González, número 15.
37808 — 17 d

BUEN NEGOCIO: SE VENDE UNA bodega, en $4.000, en una plaza de Mercado, de una gran población, con buen contrato, poco alquiler y vende según promedio más de $80 diarios, de esto una gran parte de cantina, como se puede asegurar. Informarán en Amargura y Habana; de 8 a 10 y de 2 a 4.
37822 — 23 d

EN LO MEJORCITO DE LA HABANA y entre 12 Bancos, se vende la vidriera de tabacos y cigarros del Hotel Lafayette, Aguiar y O'Reilly.
37826 — 17 d

OCASION PARA LOS DEL GIRO DE víveres, no compre usted ni haga negocio sin antes visitarnos; tenemos puestas a la venta varias bodegas, que todas ellas son gran negocio, en los mejores puntos de la Habana. Dirigirse a Manzana de Gómez 512.
37393 — 19 d.

LA BIEN APARECIDA

Oficina en Lamparilla, 94. Director: Adolfo Fernández, me comprometo a vender rápidamente establecimientos de todos los giros y puedo facilitar socios para negocios que sean legales, se venden casas, fincas y toda clase de negocios; se da dinero en hipoteca; esta casa garantiza sus operaciones; se trabaja con reserva y legalidad. Se dan informes gratis.

BODEGAS BARATAS

Vendo una buena bodega, barata, grande, sola en esquina, bien surtida y cantinera; no paga alquiler. Precio: $4.000; se dan facilidades en el pago; también se alquila otra buena; se da contrato y otras de menos precio. Para informes en Lamparilla, 94. Fernández.

VENDO BUENAS BODEGAS

Cantineras, solas en esquina, bien surtidas, buenos puntos céntricos, vendo una en $16.000; otra en $12.000, que renta $40 a favor con buen contrato; otra en $5.000, situada de Egido al Muelle de Luz, muy cantinera, montada a la moderna; vista hace fe. Véame antes de comprar. Informes: en Lamparilla, 94, Fernández.

BUENAS FRUTERIAS

Vendo varias, situadas en puntos céntricos, bien surtidas y muy baratas, vendo una en $350 que vale el doble, otra en $500, y otras varias de esquina, con buen local, de $800 hasta $2.000; no compre sin antes verme, que son negocios de ocasión. Para informes en Lamparilla, 94, Fernández.

NEGOCIO IMPORTANTE

Para los propietarios o para el que tenga contratos de casas en puntos comerciales tengo pedidos locales para establecimientos y casas grandes para huéspedes; dan buena regalía; los negocios de esta casa son reservados y claros. Para informes: en Lamparilla, 94. Tel. A-3586. Fernández.

HOTEL Y RESTAURANT

Vendo en un pueblo muy comercial, cerca de la Habana un gran hotel restaurant y café, montado con lujo, muebles de primera, casa nueva con contrato largo y poco alquiler. Se da en $8.500; por no poder atenderlo. Para informes en Lamparilla, 94, Fernández.
37850 — 19 d

URGENTE VENTA

Se vende una bodega en Jesús del Monte, sola en esquina, mucho barrio, buena venta, casa para familia, la doy muy barata, tengo necesidad de embarcarme por asuntos de familia. No compre otra sin ver ésta Informes: Luyanó, 115-B.
37125 — 16 d

VENDO UNA CARNICERIA

Situada en punto céntrico, sin competencia, reformada a la moderna. Alquiler $20 mensual. Precio $1.500; el negocio es bueno, para mejor garantía se puede dejar a prueba; también vendo un puesto de frutas finas, en $350. Para informes en Lamparilla, 94.
37718 — 18 d

AVISO: UN GRAN NEGOCIO, SE vende de un café-cantina, por no poderlo atender su dueño, en lo más céntrico de Marianao, calle Real, esquina Luisa Quijano Informan: San Lázaro, 287; no paga alquiler ni contribución.
37711 — 20 d

SE VENDE UNA VIDRIERA DE TABACOS y cigarros y quincalla, en la calle de más tránsito. Informan en Egido 41. Cinco años de contrato, 30 pesos alquiler.
37861-62 — 21 d.

SE VENDE UNA TIENDA DE ROPA, con sastrería, por estar enfermos; situada en buen punto, Vedado. Calle de Línea 111, esquina a 12, Vedado, su valor $3.000. Informarán en la misma.
36215 — 16 d.

BOTICA, QUE VENDE MAS DE $1.000 mensuales, mitad de indicaciones, se vendo por $4 000 en pueblo de la provincia de la Habana. Informa el doctor Márquez. Droguería "Sarrá."
37101 — 16 d

GRAN HOTEL

Se vende un hotel de primera, pnuto de lo mejor que hay en la Habana; tiene más de 70 habitaciones, están amuebladas. Renta, $400; contrato, ocho años; venga a verme en seguida que es un buen negocio Informan: Empedrado, 43, altos; de 9 a 11 y de 1 a 3. Alberto.
37229 — 18 d.

AVISO IMPORTANTE: CI USED NECESITA vender su establecimiento de cualquier giro que sea, su casa, solar o finca rústica, lo logrará en seguida si se entrevista con M. Batiste, Neptuno, 227 y 229, entre Marqués González y Oquendo; de 8 a 11.
37501 — 20 d.

SASTRERIA Y CAMISERIA

Vendo una gran sastrería y camisería situada en un punto céntrico de esta Ciudad, buena calle comercial. Paga poco alquiler, también cedo el contrato, con sus armatostes y vidrieras, para establecimiento Precio: $4.500. Para informes: diríjanse a Lamparilla, 94. Adolfo Fernández.
37718 — 18 d

Baya Garantiza La Elección Y Calidad De Sus Cristales.

La buena expresión de su rostro depende de que sus lentes estén correctamente elegidos por un óptico competente y que sean de la mejor calidad. Los cristales defectuosos y mal elegidos por ópticos inexpertos, perjudicarán sus ojos, y esto puede evitarlo haciéndose reconocer su vista en mi gabinete por uno de mis ópticos.

Cada par de lentes que vendo está garantizado por escrito y por esta razón mis clientes, que los cuento por millares en todo el territorio de la República, están satisfechos con el uso de mis inmejorables cristales.

Baya-Optico

SAN RAFAEL esquina a AMISTAD
TELEFONO A-2250

CASA DE HUESPEDES

Vendo una, toda amueblada, de primera, con agua fría y caliente, contrato por cuatro años, alquiler en proporción; no se vende por especulación, sino porque se desea emprender otro negocio. Informa: J. Martínez, Cuba 66, esquina a O'Reilly; de 9 a 11 y de 2 a 4.
37517 — 16 d.

VENDO CAFE

cerca del Parque Central, teniendo buena renta, largo contrato, alquiler ínfimo, precio de ocasión; también tengo otros en la Habana y Vedado, desde seis mil pesos hasta 20 mil. No compre sin antes verme que quedará satisfecho. Informa: J. Martínez Cuba 66, esquina a O'Reilly; de 9 a 11 y de 2 a 4.
37517 — 16 d.

GRAN CAFE

Se vende un gran café de esquina, punto no puede estar mejor situado; la venta no baja de 9 a 10 mil pesos moneda mensual, no paga alquiler. Le quedan tres mil pesos anuales a su favor. Buen contrato. Se da el negocio por la mitad de su valor. No se dan explicaciones a curiosos. Informan en Empedrado, 43, altos. De 9 a 12 y de 1 a 3. Alberto.
37229 — 18 d.

GANGA: SE VENDE UN TREN DE LAVADO, por enfermedad de su dueño, buena casa, buen contrato y buena ropa. Belascoaín, 30. Las Novedades. Torcuato Virsida.
36494 — 18 d

SE VENDE, EN $3.750, UNA GRAN BODEGA, sola de esquina, con mucha barriada, buen contrato, poco alquiler y habitaciones para familia, y vende más de $60 diarios, de esto una vran parte de cantina y quincalla, también pueden quedar a deber parte del dinero. Informan en Amargura y Habana; de 8 a 10 y de 2 a 4. café.
36926 — 16 d

DINERO E HIPOTECAS

DINERO EN HIPOTECA PARA HABANA y repartos y sobre casas hechas y en fabricación. Desde el 6-1|2 por 100 en adelante. Prontitud y reserva. Manrique, 78; de 12 a 2.
37894 — 18 d.

$10.000 SE TOMAN CON HIPOTECA sobre la mitad propiedad de una casa de $30.000. Sin corredor. Pulgarón. Aguiar, 42.
37841 — 17 d

SE TOMAN $10.000, AL 9 POR 100, PARA fabricar $6.500 al firmar la escritura y el resto al terminar. El dueño: 8a., número 21. Teléfono I-5157. Valdés.
37847 — 17 d

PRESTAMOS DESDE $50 HASTA $300. interés, 8 por 100 al año. Forma de pago, por semanas. Manzana de Gómez, 506 y 507. Venga pronto.
37753 — 20 d.

NEGOCIOS DE HAVANA BUSINESS Co. Avenida de Bolívar (antes Reina), 28. Bajos. Tel. A-9115. J. C. Lago, Manager.

OFRECEMOS $750,000 PARA HIPOTECAS, desde 6 por 100 anual, préstamos, pagarés, usufructos, alquileres, rentas, etc. Administramos propiedades y fincas.

COMPRAMOS CASAS, TERRENOS, SOLARES y fincas rústicas. Compramos y vendemos establecimientos de todas clases y casas de huéspedes. Pasamos a domicilio; el primer aviso de 1 a 4. Avenida de Bolívar, 28, bajos. A-9115.

TOMO $300, $600, $1,000 DEL 1 AL 3 POR 100; $2,000, $4,000 al 1 por 100 mensual; $6,000, $8.000 q $10.000 al 9 y al 10 por 100 anual y $70.000 sobre una finca rústica cerca de esta ciudad al 12 por 100 que vale $100.000. Voy a domicilio. Lago. Avenida Bolívar (antes Reina.) 28, bajos. A-9115.
37648 — 19 d.

TENGO $8.000 PARA HIPOTECA, SIN corretaje. Habana, 133.
37425 — 18 d

FACILITA DINERO

En primera y segunda hipoteca, en todos puntos en la Habana, y sus Repartos, en todas cantidades. Préstamos, a propietarios y comerciantes, en pagaré, pignoraciones de valores cotizables. (Seriedad y reserva en las operaciones). Empedrado, 47; de 1 a 4. Juan Pérez.
36916 — 31 d

4 POR 100

De interés anual sobre todos los depósitos que se hagan en el Departamento de Ahorros de la Asociación de Dependientes. Se garantizan con todos los bienes que posee la Asociación. No. 61. Prado y Trocadero. De 8 a 11 a. m. 1 a 5 p. m. 7 a 9 de la noche. Teléfono A-5417
C 6926 — in 15 s

La mejor inversión: un solar en la PLAYA DE MARIANAO. Cortina y Céspedes. Departamento de Real Estate. O'Reilly, 33. Teléfonos A-0546. M-2145.
C 10817 — in 21 s

SE NECESITAN

CRIADAS DE MANO, MANEJADORAS, ETC.

CRIADAS DE MANO Y MANEJADORAS

SE SOLICITA UNA CRIADA, PARA limpieza de habitaciones y zurcir. Traer buenas referencias. Prado, 48, por Refugio.
37958 19 d

SE SOLICITA UNA CRIADA DE BUEN aspecto, para servicio de comedor, para matrimonio sin hijos, Se piden referencias. Buen sueldo. Presentarse: calle Baños, número 113, entre 11 y 13, Vedado.
37963 19 d

SE SOLICITA UNA SIRVIENTA, PARA la limpieza de una casa, de 7 a 1. Sueldo $15, desayuno y almuerzo. Tacón, número 8.
37996 19 d

SE SOLICITA UNA BUENA CRIADA QUE sea mujer formal para los quehaceres de una casa de un matrimonio solo. Buen sueldo, casa y ropa limpia. Inquisidor, 10. altos.
37929 22 d.

SE SOLICITA UNA MANEJADORA, UNA criada para limpieza y una cocinera. Para el campo y con buen sueldo. Informan: Hotel Pasaje. Habitación 19.
37863 17 d.

SE SOLICITA UNA CRIADA DE MAno, en Lealtad, 125, altos. Buen sueldo. 37872 17 d.

SE SOLICITA UNA CRIADA DE MAno. Sueldo: 25 pesos. Delecias, 35, entre Concepción y Dolores. Víbora.
37876 17 d.

Se solicitan dos buenas criadas de comedor que sepan su obligación y tengan referencias. Buen sueldo. Calle 17, esquina a H, Vedado.
37885 17 d.

SE SOLICITA UNA CRIADA DE MAno, peninsular, que sea joven; sueldo treinta pesos y ropa limpia. Calle 13, número 136, entre K y L, Vedado, bajos.
37817 17 d

SE SOLICITA UNA CRIADA, BLANCA, de mediana edad. Ha de dormir en la casa. Informan: Galiano, 15, altos.
37780 17 d

EN PASEO, 224, ENTRE 21 Y 23, VEdado, se solicita una criada de mano. Ha de tener referencias. Sueldo $25, ropa limpia y uniformes.
37840 17 d

SE SOLICITAN: UNA CRIADA DE HAbitaciones y una costurera que limpie dos habitaciones. Sueldo, $30, cada una. Reina, 83, antiguo (altos.)
37741 16 d.

EN LA CALLE O, ENTRE 17 Y 19, SE solicitan dos competentes manejadoras, con referencias. Prefiriendo sean de mediana edad. Sueldo: $25.
37736 20 d.

SE SOLICITAN DOS CRIADAS DE MAno, que sepan bien su obligación, para el campo a veinte minutos de la Habana. Sueldo: $30 mensual y ropa limpia. Informes. Calzada de Concha y Marina. Tel. I-2047.
37759 16 d.

¡¡BONITA COLOCACION!!

Necesito una criada para comedor, sueldo $35; dos para cuartos, $30; otra para ir a Nueva York, $40; otra para señor solo, $30; dos sirvientas clínica, $35; tres camareras, $30; una cocinera, $40. Habana, 126.
37745 16 d.

SE SOLICITA PENINSULAR, QUE tenga buenas referencias, para criada de cuartos y coser. Sueldo 25 pesos. Carlos III, número 2; de 10 a. m. a 4 p. m., presentarse.
37686 16 d

SE DESEA UNA CRIADA DE MANO, buen sueldo. San Miguel, 212, altos.
37689 16 d

SE SOLICITA UNA CRIADA DE MAno, peninsular, que no sea recién llegada. Manrique, 115. Teléfono A-7393.
37710 16 d

SE SOLICITA UNA CRIADA DE MAno, para el comedor, que no sea recién llegada, que sepa servir. Aguiar y Obispo, droguería de Johnson, entrada por Aguiar.
37709 16 d

EN SALUD, 5, ALTOS, SE SOLICITA una criada para ayudar a los quehaceres de una casa, corta familia; puede ir a dormir a su casa si lo desea.
37726 16 d

EN LAMPARILLA, 78, ALTOS, SE NEcesita una mujer, para limpiar, solo tres horas diarias; de 8 a 11.
37734 16 d

Solicito manejadora, de color o blanca, acostumbrada a manejar y con referencias. Buen sueldo. Informan: Luz Caballero y Carmen. Loma del Mazo.

SE SOLICITA UNA CRIADA, ESPAÑOla, en Dureje y Zapotes. Informan en la bodega.
37571 16 d

SE SOLICIA UNA CRIADA DE MANO, Castillo de la Fuerza. Casa del capitán González Rojas.
37492 18 d.

En Patrocinio, 13, Víbora, se necesitan una criada y un buen cocinero, que sepan su obligación; se paga buen sueldo.
37291 24 d

CRIADOS DE MANO

SE SOLICITA UN CRIADO, PARA SEgundo, capaz de sustituir al primero. Buenas referencias de las casas que ha trabajado. Prado, 48, por Refugio.
37959 19 d

EN EL VEDADO: LINEA, 143, ESQUINA a 22, se solicita un buen criado de mano que sepa su obligación, sea limpio y trabajador. Sueldo: 40 pesos. Se exigen referencias.
37931 18 d.

SE SOLICITA, EN HABANA, 68, ALTOS, un criado. Sueldo $35 y ropa limpia.
37807 17 d

Se desea un criado de mano de buena presencia, referencias y entendido, y un joven para diligencias y trabajos en general, para la casa de la señora Lily Hidalgo de Conill. Dirigirse al Mayordomo, calle 13 y Paseo, Vedado.
37578-742 19 d.

SE SOLICITA UN CRIADO O UNA CRIAda, de buen aspecto, para servicio de comedor. Se piden referencias. Calle A, esquina a 21, Vedado. Muy buen sueldo.
37763 18 d.

CRIADO, CON REFERENCIAS, SE SOlicita. Aguiar, 2.
37701 16 d

SE SOLICITA UN BUEN CRIADO PARA el comedor. Se exigen referencias. Tulipán, 16, después de las once a. m.
37668 15 d.

DOS CRIADOS DE MANO, PARA MAlecón, 334, altos. Sueldo treinta pesos. Ha de traer recomendaciones.
37550 16 d

COCINERAS

Una cocinera, se solicita, que sea buena, buen sueldo. Belascoaín, 42, altos, esquina a San José.
37947 19 d

SE SOLICITA, EN NEPTUNO, 17, ALtos, una cocinera, que sepa cocinar y que sea aseada, para corta familia.
37969 19 d

SE SOLICITA UNA COCINERA, QUE ayude a pequeña limpieza. Sueldo $25 ó $30. Bernaza, 34.
37999 19 d

CRIADA PARA COCINAR Y LIMPIEZA de matrimonio solo necesito. Buen sueldo y trato. Dirigirse Lupus. Malecón, 49, segundo piso.
37867 17 d.

SE SOLICITA UNA COCINERA BLANca o de color, para corta familia, que sepa cocinar a la cubana. Sueldo: $20. Informan de nueve de la mañana en adelante. Trocadero, 33.
37864 17 d.

SE SOLICITA UNA CRIADA QUE ENtienda de cocina. Sueldo: 35 pesos. Calle 19, entre D y Baños.
37879 17 d.

SE SOLICITA UNA COCINERA, QUE ayude en los quehaceres de la casa, en Lealtad, 58, bajos, entre Concordia y Virtudes.
37802 17 d

SE SOLICITA UNA MUCHACHA, PARA cocinar y ayudar a la limpieza, para corta familia. Sueldo 35 pesos y ropa limpia. Calle C, número 75, entre Línea y Calzada, al lado de la panadería.
37825 17 d

SE SOLICITA UNA COCINERA, PEninsular, para cocinar y ayudar en los quehaceres de un matrimonio, ha de dormir en la colocación. Calle 29, entre B y C, altos de la izquierda, Vedado.
37783 17 d

COCINERA Y CAMARERA

Necesito una cocinera para pequeña casa de huéspedes sueldo, $50 y tiene fregador. También necesito una camarera para los cuartos y un camarero para la mesa, $30 cada uno. Habana, 126.
37745 16 d.

SE SOLICITA UNA COCINERA, UNA criada de cuarto, y una lavandera para lavar en la casa, para muy corta familia. Se pagan muy buenos sueldos. 21, entre A y Paseo. Villa Haydee..
37758 16 d.

Se desea una cocinera, española, que duerma en la colocación y que haga plaza. Sueldo 30 pesos. Calle 2, número 85, entre Línea y 11.
37252 16 d

SE SOLICITA UNA BUENA COCINERA, que tenga referencias; dos de familia. Consulado 28, segundo piso.
37675 16 d

SE SOLICITA, EN 23, 334, ALTOS, UNA cocinera blanca o de color, sueldo 30 pesos. Ha de saber bien su oficio, sino que no se presente. Teléfono F-1742.
37707 16 d

SE SOLICITA UNA JOVEN, PENINSUlar, que sepa algo de cocina y para ayudar a los quehaceres de una casa de corta familia. Buen sueldo. Informan: Pernaza, número 1, altos.
37770 16 d

COCINEROS

Necesitamos dos segundos cocineros para ingenio $45 provincia Matanzas; un dependiente café $30 provincia de la Habana; dos camareros hotel habitaciones $30 provincia Matanzas; 2 fregadores colonia, $30 y ropa limpia; varios criados y camareros y otras muchas colocaciones, viajes pagos a todos. Informan: Villaverde y Ca. O'Reilly, 13, agencia seria.
37855 17 d

SE SOLICITAN UN BUEN COCINERO que traiga recomendaciones y que sea limpio en Consulado, 130, altos. Teléfono A-5644.
37736 20 d.

SE SOLICITA UN BUEN COCINERO O cocinera, para corta familia, en el Reparto Batista, en el Luyanó. Teléfono I-2229. Se le dan $40 de sueldo y una habitación para dormir si lo desea hacer en el acomodo. Es preferible que traiga referencias.
37460 16 d

SE SOLICITA UN BUEN COCINERO O cocinera, que sean reposteros. Buen sueldo y si no son buenos que no se presenten. Informan: Prado, número 37.
37715 16 d

CHAUFFEURS

CHAUFFEUR: SE SOLICITA UNO, que presente recomendación de persona respetable. $70, cuarto y comida. Línea, 54, Vedado. Casa de la señora viuda de Galán.
37977 19 d

SE SOLICITA UN CHAUFFEUR, BLANco, para repartir víveres a domicilio. Debe entender el inglés; saber leer y escribir. Pagamos buen sueldo. Dirigirse a American Grocery. Amistad 15.
37924 18 d.

EN MALECON Y 6, ALTOS, ESQUINA a Manrique, se solicita un chauffeur blanco.
37918 18 d.

Se solicita un chauffeur mecánico que tenga recomendaciones. Sueldo: $70. Informan: Quinta Palatino, Cerro.
17 d.

NECESITO DOS CHAUFFEURS

Sueldo $70, casa y comida; un dependiente bodega, $30; un repartidor de pan, $30; dos camareros $30; un portero $30; un fregador de máquinas $70; diez trabajadores, $3 diarios y un dependiente café. Habana, 126.
37884 17 d.

ASPIRANTES A CHAUFFEURS

$100 al mes y más gana un buen chauffeur. Empiece a aprender hoy mismo. Pida un folleto de instrucción, gratis. Mande tres sellos de a 2 centavos, para franqueo a Mr. Albert C. Kelly. San Lázaro, 249. Habana.

Se solicita un chauffeur, blanco, con referencias. Calle 15, entre J y K, Vedado, casa del señor García Tuñón.

PERSONAS DE IGNORADO PARADERO

DOMINGO PEREG. SOLICITA NOTIcias o la dirección de este amigo el señor Espino. Hotel Lafayette, Habana.
37935 20 d

SE DESEA SABER EL PARADERO DE Enrique Canda, natural de Millares, Lugo; lo busca Antonio López, en Puente Almendares, Habana.
37985 20 d

SE DESEA SABER EL PARADERO DE Juana Fernández, del pueblo de Sabarei, lo desea saber su hermana Antonia Fernández, que está en la calle 2, número 85, Vedado.
37253 17 d

INES NAVARRO: SE DESEA SABER EL actual paradero de Inés Navarro, que fué enfermera en la Cárcel de la Habana. Es para un asunto que le interesa sobre una herencia. Envíese su dirección o informes al señor M. Dinus. Apartado número 757. Habana.
35527 25 d

VARIOS

SEGUNDO DEPENDIENTE, SE SOLICIta uno para pueblo, cerca de la Habana. Informa el señor Bello. Teniente Rey, 41.
37944 25 d

JARDINERO, QUE SEA HORTELANO: se solicita uno, para una finca de campo, a media hora de la Capital. San Miguel, 107; de 1 a 2.
37962 20 d

SOLICITO UN AYUDANTE DE JARDInero, que sepa cuidar un caballo y una vaca para una finca en la provincia de la Habana. San Miguel, 107; de 1 a 2.
37962 20 d

IMPRENTA: SE SOLICITA UN aprendiz adelantado, para máquina de pedal. Cuba, número 85.
37978 19 d

Necesitamos para embarcar hoy, ganando de $6 a $7, diarios, 10 mecánicos para Ingenio, Provincia Matanzas; 10 ayudantes mecánicos, de $3.50 a $4, para el mismo trajes y gastos pagos. Informan: Villaverde y Co. O'Reilly, 13. Agencia seria.
37970 19 d

SE NECESITA UN VENDEDOR, PARA la provincia de Santa Clara y Camagüey, en el ramo de licores, buen sueldo, gastos pagos y comisión; se requieren buenas referencias. Diríjanse a Tejadillo, 8; de 8 a 11.
37953 19 d

Solicitamos un dependiente blanco, práctico en el ramo de víveres. Debe saber sumar, leer y escribir. Inglés y español. Pagamos buen sueldo a un hombre competente. Dirigirse a American Grocery. Amistad, 15.
37922 18 d.

SOLICITAMOS UN PORTERO BLANCO, español, que puede dar alguna garantía. Habitación y comida. Sueldo: 25 pesos mensuales. Dirigirse a American Grocery. Amistad, 15.
37923 18 d.

TAQUIGRAFA EN ESPAÑOL, SOLICItamos una Taquígrafa en español, práctica ya en recibir dictado y que a la vez sea rápida mecanógrafa. Dirigir solicitudes a Barceló Camps y Co. Apartado 236. Para informes de 5 a 6 p. m. Oficios, 20.
37920 22 d.

SE SOLICITA UN JOVEN PARA AYUdante de mostrador. Garaje La Hispano-Cubana. Monserrate, 127.
37917 18 d.

PUESTOS VACANTES

Un joven principiante en la Taquigrafía para casa americana, $70. Una señorita taquígrafa en español, $80. Un ayudante de carpeta que sepa bien la Mecanografía, $80; un ayudante de carpeta para el campo, $100; varias señoritas para agentes con el sueldo de 60 pesos. Un office boy que sepa bien el inglés y español, $50.

Joven que sepa escribir en máquina y sepa inglés, $60.

Dos señoritas taquígrafas en español e inglés, $150 a $175.

Dos Taquígrafos en español para el campo, $150; un taquígrafo en español e inglés, $175 $200; un corresponsal en español competente aunque no sea muy rápido en la mecanografía, $100; dos mecanógrafos competentes para bufete, $70; dos vendedores de un artículo de fácil salida, $40 y comisión. Varios agentes, hombres y señoritas con sueldo y comisión. Un taquígrafo competente en inglés y español, $225.

Un delineante que tenga clara letra, $150; y otros varios puestos.

"AYUDA MUTUA"
Departamento de Colocaciones de la "ACADEMIA PITMAN"
Manzana de Gómez, 202. Teléfono A-4481.
C-11629 3d. 14

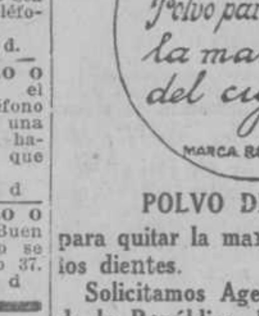

POLVO DENTRIFICO

para quitar la mancha del cigarro en los dientes.

Solicitamos Agentes en el interior de la República. Escribir a:
R. VERGARA,
O'Reilly, 72, altos.
37798 17 d

DEPENDIENTE PARA BODEGA DE pueblo del interior, se necesita una práctico y con muy buenas referencias. Informan: Oficios, 38, almacén.
37870 17 d.

SE SOLICITAN AGENTES
37799 17 d

SE NECESITA UN MUCHACHO, QUE pueda escribir en máquina. Se pagan $25 mensuales. Notaría de Lombard. San Ignacio, 10.
37823 17 d

SOLICITO AGENTE
37801 17 d

SE NECESITAN UN EMPLEADO DE ESCritorio competente y un auxiliar. Informan en Corrales, 219, bajos.
37887 17 d.

APRENDA A CHAUFFEUR EMPIECE HOY MISMO

Se gana mejor sueldo, con menos trabajo que en ningún otro oficio.
MR. KELLY le enseña a manejar y todo el mecanismo de los automóviles modernos. En corto tiempo usted puede obtener el título y una buena colocación. La Escuela de Mr. KELLY es la única en su clase en la República de Cuba.

MR. ALBERT C. KELLY

Director de esta gran escuela, es el experto más conocido en la República de Cuba, y tiene todos los documentos y títulos expuestos a la vista de cuantos nos visiten y quieran comprobar sus méritos.

MR. KELLY

le aconseja a usted que vaya a todos los lugares donde le digan que se enseña pero no se deje engañar, no dé ni un centavo hasta no visitar nuestra Escuela.
Venga hoy mismo o escriba por un libro de instrucción, gratis.

ESCUELA AUTOMOVILISTA DE LA HABANA
SAN LAZARO, 249.
Todos los tranvías del Vedado pasan por FRENTE AL PARQUE DE MACEO

PARA HOTEL

Se necesitan 3 muchachas, para hacer ensaladas, $40; 4 para limpiar cubiertos, expertos, $35-$40; 4 limpiadores, $30-$35; 2 hombres para el hielo, $35-$40; 4 fregadores de platos, $25-$35; uno para hacer café, $40; también necesitamos primer criado, para casa particular, $50 al mes; cocinera para casa particular, $40-$45; joven para criado de mano casa americana, $30 y buenas propinas; cocinero campo, $60. The Beers Agency. O'Reilly, 9 y medio. Departamento, 15, en los altos.
C 11660 3d-16

Modistas: se solicitan buenas oficialas y aprendizas para coser, en Trocadero, 14, bajos, entre Prado y Consulado. Se pagan buenos sueldos.
37446 25 d

SE SOLICITA UNA JOVEN, QUE HAble inglés y español, con conocimiento de taquigrafía, para atender oficina, en un hotel americano. Preguntar por señora Carter. F-5270.
37485 18 d

Modistas: se solicitan buenas operarias en Obispo, 70, altos. Taller de confecciones. Trabajo todo el año.
37472 16 d

Se solicitan trabajadores para el corte de madera de la finca "San José del Sumidero," Los Palacios. El monte está en las lomas, a 1.300 pies sobre el nivel del mar, no hay mosquitos en ninguna época del año. Informes en Los Palacios, tienda de ropa "El Encanto" y señores Fernández y Hermanos, y en el kilómetro 115 y medio de la carretera de la Habana a Pinar del Río, el señor Francisco Inclán, tienda mixta; y en la Habana, señores Celestino Rodríguez, S. en C. Inquisidor, 46.
34117 10 f

CASA AMERICANA, SOLICITA VENdedor de pieles para Habana e Isla, debe conocer el ramo y clientela. Se paga buen sueldo. Diríjase: Apartado, número 1978.
37304 17 d

Necesito agentes para hacerlos accionistas de una Compañía. Celedonio Bernat. Cuba, 106. De 3 a 5.
C 11558 8d-12

COMERCIANTES E INDUSTRIALES: Hombre enérgico con dinero e ideas, desea asociarse con hombres honrados y ambiciosos, en empresa ya establecida, aunque de vida lánguida, pero con verdaderas posibilidades. Escriba a la AGENCIA VERITAS, 223, Manzana de Gómez, dando cita.
37690 16 d

SE SOLICITA MUCHACHO, PARA REpartir anuncios, se le da sueldo y comisión, puede ganar más de $3 diarios. También solicito agente a comisión. Concordia, 171, moderno, bajos.
37713 16 d

DEPENDIENTE DE DROGUERIA, SE solicita uno. Dr. Taquechel.
37655 16 d.

SE SOLICITA UNA COCINERA, DE primera; no va a la plaza, pero tiene que dormir en la colocación. Casa, trato y sueldo de lo mejor. Que no se presente la que no cocine muy fino y sea limpia. Informan: calle 2a., entre Josefina y Jenaro Sánchez, Víbora, ó en "La Verdad," Monte, número 15, esquina a Cárdenas.
37693 16 d

UNA IMPORTANTE CASA ESTABLEcida en New York, con oficina en la Habana, desea relacionarse con tres buenos vendedores expertos en ferretería, pesada, maderas y accesorios para Ingenios, para esta plaza y para el campo. Esta excelente oportunidad se ofrece solo a aquellos que tengan buenas relaciones, práctica y referencias. Escriba dando detalles al apartado 2.004, ciudad. Si no reune las condiciones requeridas, no se moleste en escribir.
37687 20 d

COSTURERAS
PARA COSER EN EL TALLER Y EN SUS CASAS.

Las solicitamos prácticas en ropa de señora y niños. Pagamos los mejores precios y garantizamos el trabajo para todo el año. Deben traer referencias de las casas donde han trabajado, o recomendación.

ANTIGUOS TALLERES DE LA VIUDA E HIJO DE VENANCIO SIERRA.
HOY MARIN Y GONZALEZ S. en C.
VILLEGAS, Núm. 109.
Horas de costura: de 1 a 5.

EN MORON, DE CAMAGUEY. NOS HAcemos cargo de todas clases de comisiones y representaciones, en las Provincias de Camagüey y Oriente. Se atienden proposiciones. Dirigirse a Mercia y Pacheco. Apartado número 38. Morón. Oficina. Camagüey.
35406 24 d.

Se solicita un buen mecánico tornero. National Steel Company. Lonja del Comercio, número 441.
C 10787 ind 28 n

TAQUIGRAFO MECANOGRAFO EN ESpañol, solicitamos un joven o una joven, con bastante práctica y experiencia en toda clase de trabajos de oficina, que sepa contabilidad y tenga buena letra. Son necesarias referencias. Solicitudes: de 4 a 5 de la tarde. Oficios, 20, Habana.
31178 16 d

COSTURERAS
PARA COSER EN SU CASA

Para ropa de señoras y niños, que sepan hacer trajes de niño estilo sastre, se pagan buenos precios y pueden tener costura todo el año, deben traer referencia de alguna casa donde hayan cosido.
ZULOAGA Y CA. S. en C. AGUILA, Núm. 137, entre San José y Barcelona.
ENTREGA DE COSTURA SOLAMENTE DE 1 A 5.
C 2578 Ind. 29 mz

Operarias costureras o camiseras que sean curiosas en el trabajo; se prefieren que tengan alguna práctica en máquinas de motor. Buen jornal. Se solicitan en la Fábrica de cosés Ninón. San Miguel, 179.
37769 16 d.

Vendedora para sombreros, se solicita una, competente, en Neptuno, 65. No se repara en sueldo si lo vale.
37647-79 16 d

$50 GANARA USTED

semanales, siendo activo. Necesito agentes en el interior, escriban y remitiré informes, muestras, prospectos, etc., y usted ocupará este destino. Unicamente contestaré recibiendo veinte centavos sellos, para cubrir franqueo. A. Zaldívar. Zanja, frente al número 21.
37454 25 d

Se solicitan buenas oficialas para vestidos de señora. Sueldos de $2 en adelante. También medias oficialas. Hay trabajo todo el año. Mme. Copín. Compostela, 50.
37464 18 d

SOLICITO AGENTES PARA EL INTErior, para vender cuadros litográficos de 16X20, muy atractivos y de gran novedad. Se envían por correo a cualquier parte de la Isla. Franqueo pagado a $1.80 la docena, uno solo $0.35. José Quintana López Parque, número 2, Cerro. Habana.
37280 17 d

Se solicitan mineros y escombreros en las minas de Matahambre, se paga buen jornal y se da trabajo por contrata al que quiera. Informan en las Oficinas de Consulado, número 55.
36595 31 d

SEÑORITA TAQUIGRAFA EN ESPAñol o inglés, para una casa de comercio seria, puede dirigirse al Apartado 697. Habana.
369 21 d.

FACTURERO: PARA ALMACEN DE víveres, necesitamos un facturero rápido en calcular, conocedor del giro de víveres y que a la vez sepa escribir en máquina. Dirigir solicitudes al Apartado 236 Habana. Dando referencias e indicando sueldo a que aspira.
37179 16 d

AGENTES

En la Habana y resto de la Isla, necesitamos de ambos sexos para colocar certificados de ahorro del Banco de Propietarios. Se paga buena comisión. Informes solo por correspondencia. B. F. López. Simón Bolívar, 107, antes Reina.
36654 19 d

Se solicita un pailero de primera. National Steel Co., Lonja del Comercio, 441.
C 3139 ind. 8 ab

INGENIO SUPERIOR

El negocio del azúcar será muy lucrativo en lo que se refiere a la zafra venidera, pero los que tienen empleado sus intereses en el giro azucarero no ignorarán que tanto en Europa como en los Estados nidos se ha vuelto a plantar la remolacha y en tal proporción que se podrá prescindir en el año próximo de nuestro mercado.
Los capitalistas emprendedores de negocios pueden suplir la merma de sus entradas empleando una suma relativamente reducida en una industria que produce una utilidad jamás lograble en el negocio del azúcar. Dirigirse por escrito a este periódico bajo: Ingenio Superior.
37743 16 d.

SOCIO: TENGO VEINTE MIL PESOS para asociarme a quien esté establecido o quiera establecerse en el comercio, prefiriendo sombrerería, peletería o ropa hecha. Se piden y dan garantías y referencias. Llamar al señor López por el Teléfono A-1301; de 9 a 11 a. m. y de 2 a 6 p. m. todos los días laborables.
37562 19 d

SE SOLICITA UN EMPLEADO, EXPERto en recibir mercancías. Es necesario que hable inglés, español y tenga conocimientos generales de mercancías. Informan: Prado, 33, altos.
37839 17 d

AGENCIA DE COLOCACIONES

LA AGENCIA LA UNION, DE MARCElino Menéndez, facilita todo el personal, con buenas referencias, para dentro y fuera de la Habana. Llamen al teléfono A-3318. Habana, 114.
37909 20 d.

LA CASA ECHEMENDIA. GRAN AGENcia de Colocaciones. La única que no cobra comisión adelantada a los hombres y coloca gratis a las mujeres. La más seria. La más céntrica. La mejor. Por todas estas razones podemos ofrecer hombres y mujeres para toda clase de trabajo en la ciudad y el campo. Háganos su pedido y quedará satisfecho. Monserrate, 137. Teléfono M-1872. Eulogio P. Echemendía y Ca.
37889 17 d.

PARA COLOCAR HOY

Un criado de mano y portero, en la Habana, 65 pesos al mes; un criado para un Colegio, 25 pesos, casa y comida; dependiente de bodega, campo, cerca de la Habana, de 35 a 40 pesos; muchacho para oficina americana, de 25 a 30 pesos; Jefe almacén, 90 pesos, y ayudante recibidor con $90; Mecanógrafo, $65; listeros, $125; tenedor de libros, inglés y español, $150, $175; joven para cocina americana, 65 pesos; una mujer que hable inglés para encargada de una casa de huéspedes $40, casa y comida. Taquígrafo español, para el campo, casa y comida; americana, 140 pesos al mes; Mecanógrafo, dibujante de casa con $75, ayudante para el campo, y mecanógrafo, 75 a 80 pesos. The Beers Agency. O'Reilly, 9-1/2. Agencia seria y acreditada. Establecida en ...
C-11565 4 d. 12

VILLAVERDE Y CA.
O'Reilly, 13. Teléfono A-2348

GRAN AGENCIA DE COLOCACIONES. Si quiere usted tener un buen cocinero de casa particular, hotel, fonda o establecimiento, o camareros, criados, dependientes, ayudantes, fregadores, tidores, aprendices, etc., que sepan su obligación, llame al teléfono de esta antigua y acreditada casa que se los facilitarán con buenas referencias. Se mandan a todos los pueblos de la Isla y trabajadores para el campo.
36420 21 d

AGENCIA "EL COMERCIO"

Ofrece toda clase de personal competente para almacenes de todos los giros, cafés, fondas, posadas, hoteles, ... ranas, fábricas, bodegas, etc.; lo mismo para esta capital que para el campo. Propietario: Román Heres. Zulueta 31 moderno. Teléfono A-4969.
36096 21 d

INSTRUMENTOS DE MUSICA

SE DESEA COMPRAR A FAMILIA particular, piano automático o autopiano y eléctrico. Pueden dirigir las ofertas de clase de piano y valor a J. Pérez. Lista de Correos.
37809 18 d

GANGA: POR NO NECESITARLO, vendo un magnífico piano europeo, marca Chassaigne, está en muy buenas condiciones. Pase a verlo y le agradará. Calle Flores, número 86, entre Santa Emilia y Zapotes. Jesús del Monte.
37810 18 d

VENDO UN PIANO NUEVO EN ... costó $475; un escaparate, lavabo, vestidor, sillones, camas modernas, ... ma niño; sillas; juego sala; lámparas eléctricas, juntos o separados, buró. Aguila, 32, antiguo.
37770 20 d

Se vende una pianola eléctrica marca Howard-Stowers, con expresión Welte-Mignon, cuesta nuevo, $1,375, se sacrifica en $900, con 300 rollos. Domínguez, 3-A, Cerro.
37637 20 d

PIANO; SE VENDE UNO NUEVO, TRES pedales, cuerdas cruzadas, 220 pesos y otro en 170, propio para estudios, por haber quitado una Academia y todos los muebles de una casa. San Nicolás, 84, altos.
37243 18 d

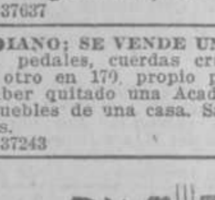

Pianos a plazos, de $10 al mes. Autopianos de los mejores fabricantes. Pianos de alquiler de buenas marcas. Se reparan y afinan pianos y autopianos.
AGUACATE, 53. Tel. A-9228
36908 21 d

ENSENANZAS

GANE $150 MENSUALES

Hágase taquígrafo-mecanógrafo en español, pero acuda a la única Academia que por su seriedad y competencia le garantiza su aprendizaje. Baste saber que tenemos 250 alumnos de ambos sexos dirigidos por 16 profesores y 10 auxiliares. Desde las ocho de la mañana hasta las diez de la noche, clases continuas de teneduría, gramática, aritmética para dependientes, ortografía, redacción, inglés, francés, taquigrafía Pitman y Orellana, dictáfono, telegrafía, bachillerato, peritaje mercantil, mecanografía, máquinas de calcular. Usted puede elegir la hora. Espléndido local, fresco y ventilado. Precios bajísimos Pida nuestro prospecto o visítenos a cualquier hora. Academia "Manrique de Lara." Consulado, 130. Teléfono M-2766 Aceptamos internos y medio internos para niños del campo. Autorizamos a los padres de familia que concurran a las clases. Nuestros métodos son americanos. Garantizamos la enseñanza. Consulado, 130.
36140 31 d

Profesor con título académico; da clase de 2a. Enseñanza y prepara para el ingreso en el Bachillerato y demás carreras especiales. Curso especial de diez alumnas para el ingreso en la Normal de Maestras. Salud, 67, bajos.
C 570 alt in 10

$200,00 Y AUN MAS GANARA USTED

¿COMO?.....
Haciéndose Taquígrafo-Mecanógrafo en la Gran Academia Comercial de J. LOPEZ. (San Nicolás, 35, bajos. Teléfono M-1036.) Con solo treintiséis lecciones.

Inglés comercial y práctico en solo un año.
Mecanografía al tacto en dos meses.
Gramático (especialmente Ortografía), y Aritmética, en cuatro meses.
Teneduría de libros y Peritaje mercantil, en cortísimo plazo.
CLASES PARA OBREROS (lectura, escritura y demás asignaturas elementales y superiores.)
Preparación para Instituto y Universidad, bajo método rapidísimo.
Redacción de documentos mercantiles.

UNICA ACADEMIA EN CUBA que enseña tan rápidamente y bajo garantía.
RAZONES Y VENTAJAS:
Clases desde las siete (7) de la mañana hasta las once (11) de la noche.
El discípulo elije la hora.
La Academia es el hogar del Director y su familia y no un local improvisado y deshabitado, convertido en escuela por lo que impera el más estricto orden y moralidad. He ahí el porqué es la Academia ideal para las damas y personas respetables.
Se coloca gratuitamente a todos los discípulos a fin de curso.
El mismo Director personalmente enseña y solo se admite un limitida número de discípulos para que la enseñanza sea individual y efectiva.
Mucho lujo, maestros, discípulos y auxiliares es ventaja para el dueño y gran inconveniente para todo alumno.
Decídase por esta Escuela. Compare... Gran Academia Comercial "J. LOPEZ". San Nicolás, 35, bajos. Teléfono M-1036.

NOTA.—Se remiten prospecto e informes gratis. Se hacen inscripciones todos los días, especialmente los DOMINGOS.
37940 17 d

ACADEMIA DE CORTE Y COSTURA "Parisien-Martí", bajo la dirección de la señora Julia Méndez, Profesora con título de la Academia Central de Barcelona. Apodaca número 32, altos.
35357 24 e.

ALGEBRA, GEOMETRIA, TRIGONOmetría, Física, Química, Historia Natural Clases a domicilio de ciencias naturales y exactas en general. Profesor Alvarez. Virtudes, 128 y 124, altos.
35210 6 e

ACADEMIA PARISIEN "MARTI"

La más antigua academia modelo, única en su clase en la Habana. Directora: señora Felipa P. de Pavón. Corte, costura, sombreros, corsés, pintura oriental, peinados, encajes, flores y frutas artificiales. Se admiten internas y admito ajustes para terminar pronto. Vendo el método de corte y el de corsés, los más modernos, 2 horas de clase diaria, $5; y 3 alternas. Se da título de la Central "Martí." Habana, 65, entre O'Reilly y San Juan de Dios. La Directora de esta academia tiene 25 años de práctica en vestidos, sombreros y corsés.
36651 3 e

PUPILOS DESDE $14! COLEGIOS "GERtrudis Gómez de Avellaneda." Calles Quiroga, 1, para varones; teléfono I-1616, y Santos Suárez, 53, para niñas, teléfono I-1847. Jesús del Monte. Director propietario: F. J. Rodríguez. Director técnico: señor José García y García. Enseñanza elemental y superior. Preparación para el ingreso en el Instituto, Normales y para los próximos exámenes de maestros, mecanografía, taquigrafía, teneduría de libros (partida doble.) Piano e idiomas. Clases diurnas y nocturnas. Este plantel de educación, situado en inmejorables condiciones para la salud del niño y contando con un excelente cuadro de profesores, garantiza a los señores padres de familia el éxito más completo en la educación e instrucción de sus hijos, dentro de la más sana moral cristiana. Se admiten pupilos, medio pupilos y externos. Nota.—Ponemos en conocimiento de los señores padres que muy pronto nuestros discípulos comenzarán el aprendizaje de algunos oficios o artes manuales, a la vez que irán recibiendo la enseñanza técnica, y a cuyo efecto se van a instalar talleres, maquinarias y aparatos, contando con verdaderos expertos para la dirección de estas enseñanzas. Preparamos a nuestros discípulos en condiciones, según las exigencias de la vida moderna. Cobramos menos cuota de pupilaje que en cualquier otro Colegio.
35113 21 d

Enseñanza práctica y rápida de Sombreros y Corsés.

Por el moderno sistema Martí, que en reciente viaje a Barcelona obtuvo el título y Diploma de Honor. La enseñanza de sombreros es completa: formas de alambre, de paja, de espartri sin horma, copiando de figurín. y flores de modista.
Sra. R. Giral de Méndez.
CALLE CONSULADO, 98. 2o.
37125 31 d

"ACADEMIA VESPUCIO"

Enseñanza de inglés, taquigrafía y dibujo mecánico a $3 cada una y de mecanografía, a $2. Cuotas mensuales. Concordia, 91, bajos.
37112 7 e

SEÑORITA CELIA VALES

Profesora de Piano y Solfeo, se ofrece para dar clases. Rápidos adelantos, pues se toma verdadero interés por sus discípulos. Habana, 183, bajos.
36569 5 e

"SAN ALBERTO MAGNO"

Colegio Elemental, Superior y Comercio.
17, número 233, esquina a G, Vedado.
Medios internos. Especialidad en Comercio. Clases a domicilio de 4 a 10 p. m. Director: L. Blanco.
C 313 in 7 o

Academia de inglés "ROBERTS" Aguila, 13, altos.

Las nuevas clases principiarán el día 3 de Enero próximo.
Clases nocturnas, 5 pesos Cy. al mes. Clases particulares por el día en la Academia y a domicilio. Hay profesoras para las señoras y señoritas. ¿Desea usted aprender pronto y bien el idioma inglés? Compre usted el METODO NOVISIMO ROBERTS, reconocido universalmente como el mejor de los métodos hasta la fecha publicados. Es el único racional, a la par sencillo y agradable; con él podrá cualquier persona dominar en poco tiempo la lengua inglesa, tan necesaria hoy día en esta República. 3a. edición. Un tomo en 8o., pasta, $1.
37605 22 e

ACADEMIA "EL SABER"

Cuota mensual, para los que se matriculen antes del primero de Enero: Gramática, $3; Aritmética, $3; Mecanografía, $2; Inglés, $3 (Dos asignaturas $5.) Preparatoria para la Escuela de Comadronas, $10; Preparatoria para el Instituto, $12. Director: Antonio Lorenzo. Zanja, 73, por Chávez.
37093 18 d

Academia especial de Inglés. En Luz, 17, Habana. Director: Carlos F. Manzanilla. Clases diurnas y nocturnas. Al público en general y a los comerciantes en particular. Para los dependientes de restaurants y cafés, queda abierto un curso donde se les dará por el día lecciones de ese idioma, puramente prácticas.
36502 18 d.

APRENDA EN SU CASA: ALGEBRA, Geometría, Literatura, Ciencias y Francés. Nada de memoria, explicaciones fáciles. Llame al Profesor argentino Fajardo. Teléfono M-1326.
37277 17 d

PASCUAL ROCH

Guitarrista, discípulo de Tárrega. Da clases a domicilio. Angeles, 82. Habana. Los encargos en la guitarrería de Salvador Iglesias. Compostela, 48.
36404 31 d

LAURA L. DE BELIARD

Clases en Inglés, Francés, Teneduría de Libros, Mecanografía y Piano.
SPANISS LESSONS.
ANIMAS, 34, ALTOS. TEL. A-9892.
37584 21 d

ACADEMIA CASTRO

Clases de Cálculos y Teneduría de Libros, por procedimientos modernísimos, hay clases especiales para dependientes del comercio por la noche, cobrando cuotas muy económicas. Director: Abelardo L. y Castro. Mercaderes, 40, altos.
37365 21 d

ACADEMIA PARISIEN "MARTI"

La más moderna. Directora: Señora Dora ... Corte, costura, corsets, sombreros y demás labores. Se da título y se venden ... las Profesoras. Hay existencia de toda clase de útiles del ramo. Refugio, 20, a dos cuadras de Prado. Teléfono A-... Habana.
33043 17 d

TENEDURIA DE LIBROS. TEORIA, práctica y cálculo mercantil abreviado, en 4 a 6 meses. Inglés por excelente método. La Comercial. Reina, 3, altos.
34596 17 d

PIANO: INSTRUCCION ESMERADA (A domicilio del discípulo) basada en larga experiencia y método de fama universal y de resultados rápidos. E. Leupold. Reina, 3, altos.
36294 1 e

ENSEÑANZA COMERCIAL

Si quiere usted en poco tiempo ser un competente Tenedor de Libros, un Taquígrafo, rápido y seguro, un Mecanógrafo perfecto, dominar el idioma inglés, ser un Calculista preciso y seguro, dominar perfectamente la Gramática Castellana y escribir como el mejor pendolista empleándolo a la terminación del curso sin cobrarle comisión, estudie en la Academia "San Mario." Reina, 5, altos. Tel. A-7953. Se admiten diariamente alumnos. Para clases por correspondencia adjunte un sello.
37912 18 d

ACADEMIA "PERSIHNG"

Corte sistema "Acme." Directora: M. de Díaz. Belascoaín, 637-C, altos. Garantiza la enseñanza de corte en dos meses, con derecho al título; procedimiento el más práctico y rápido conocido. El "Acme" es la invención más sorprendente del siglo XX comparado en rapidez con los sistemas antiguos, ocupa el puesto al lado de los inventos más modernos. Bordados a máquina y sombreros. Clases de corte por correo; en la academia, diurnas y nocturnas, se admiten pupilas. Precios convencionales. Se vende los útiles.

BAILE

Aprenda a bailar los bailes modernos. No pierda tiempo, que los carnavales se acercan. Clases privadas y colectivas en la Academia o a domicilio. Clases los lunes, miércoles, viernes y sábados, de 8 a 10-1/2 p. m. Aguila, 24-C.
37739 20 d.

Suscríbase al DIARIO DE LA MARINA y anúnciese en el DIARIO DE LA MARINA

SE OFRECEN

CRIADAS DE MANO, MANEJADORAS, ETC.

CRIADAS DE MANO Y MANEJADORAS

Se desea colocar una peninsular, para servicio de un matrimonio, sabe cocinar. Para informes: San Lázaro, número 94
37947 19 d

SE COLOCAN DOS JOVENES, PENINsulares, de criada de comedor o de cuarto; no son recién llegadas; tienen referencias. Calle J, entre 9 y 11, número 12.
37941 19 d

DESEA COLOCARSE UNA MUCHACHA, para criada de mano. Informan: Dragones, número 1.
37869 19 d

UNA SEÑORA, DE MEDIANA EDAD, desea colocarse, bien manejadora o bien de criada de mano, es cariñosa con los niños, pero exige buen sueldo. Calzada del Monte, 38.
37943 19 d

JOVEN PEOINSULAR, QUE LLEVA muchos años en el país, de inmejorable conducta, solicita colocación con familia de moralidad, matrimonio sin niños, en casa de poco trabajo, no tiene grandes pretensiones. Prefiere en la Habana. Su dirección: Buenos Aires, 29. Cerro, letra D.
37952 19 d

SE DESEAN COLOCAR DOS HERMAnas, peninsulares, de criadas de mano o manejadoras, son fieles y honradas, sueldo lo menos 25 pesos. Informan: su domicilio, Marianao, Reparto Buena Vista, Avenida 6, entre 3 y 4.
37968 19 d

DOS PENINSULARES, DESEAN COLOcarse de criadas de mano, llevan tiempo en el país, son formales, prefieren el Vedado. Informan en Carmen, 64.
37971 19 d

SE DESEAN COLOCAR UN MATRIMOnio recién llegado de España, los dos de criados, juntos si puede ser, en una misma casa. Domicilio: fonda La Paloma.
37984 19 d

DESEA COLOCARSE UNA JOVEN, peninsular, de criada de mano. Aguila, 351, entre Puerta Cerrada y Diaria.
37983 19 d

SE COLOCAN DOS HERMANAS, JUNtas o separadas, una sabe algo de cocina, desean casa de honradez. Informes: calle Aguila, 148; a todas horas.
37950 19 d

SE DESEAN COLOCAR DOS MUCHAchas, una lleva 4 años en el país, la otra recién llegada, las 2 desean colocarse juntas. Pueden dar informes de donde han servido. Vedado, calle 19, entre 14 y 16, número 505.
37978 19 d

SE DESEAN COLOCAR DOS JOVENES peninsulares, de poco tiempo en el país, una de criada de mano y otra de manejadora. Se desea colocar también un joven hermano de chauffeur en particular o comercio. Informan en Reina y Manrique. Bodega. Tel. A-5914.
37899 18 d.

SE DESEA COLOCAR UNA ESPAÑOLA, de criada de mano y otra criandera, es recién llegada Informan en Concordia, 31 y Belascoaín.
37904 18 d.

DESEA COLOCARSE UNA SEÑORA CON un niño en donde no haya niños. Informan: Vedado, calle M, número 3
318 18 d.

UNA JOVEN, PENINSULAR, SE OFREce para criada de mano; tiene inmejorables referencias. Informan: calle 8, 255, entre 25 y 27. Vedado.
37865 17 d.

DESEAN COLOCARSE DOS JOVENES españolas, para criadas de mano o de cuarto: son recién llegadas y hermanas y desean si es posible en una misma casa. Informan: Dragones y Aguila, fonda Las Nuevitas.
37881 17 d.

SE DESEA COLOCAR UNA PENINSUlar de criada de mano; sabe cumplir con su obligación y lleva dos años en el país. Estévez, 129.
37882 17 d.

SE OFRECE UNA MUCHACHA RECIEN llegada de España, desea colocarse en casa particular, para referencias San Pedro, 6. Fonda La Perla. Tel. A-5394.
37878 17 d.

SE DESEA COLOCAR UNA JOVEN, DE color, en casa fina, de manejadora o criada de cuarto. Informan: 19 y Paseo, 349.
37815 17 d

SE DESEA COLOCAR UNA JOVEN, española, de criada de mano o de limpiar cuartos; tiene buenas referencias; desea ganar buen sueldo; sabe coser un poco; lleva tiempo en el país. Informarán en Lamparilla, 59.
37827 17 d

SE DESEAN COLOCAR TRES MUCHAchos, peninsulares, para comedor o criadas de mano o manejadoras, saben bien su obligación, quieren buenos sueldos. Si no que no se presenten. Reparto Betancourt. Calle Bellavista, Cerro, número 18.
37794 17 d

DESEA COLOCARSE UNA JEVEN, PAra criada de mano, menos de $25 no se coloca; tiene que ser para la Habana. Tel. A-7554.
37901 18 d.

SE OFRECE UNA MUCHACHA, JOVEN, peninsular, para matrimonio solo; es recién llegada; tiene quien responda. Informan en Sol 111, cuarto número 6. No sale afuera.
37919 18 d.

SE DESEA COLOCAR UNA JOVEN, ESpañola, para criada de mano o de cuartos. Informes en J y Calzada, puesto de frutas.
37791 17 d

SE DESEA COLOCAR DE CRIADA DE mano, recién llegada de España, su residencia en la fonda La Perla, San Pedro, 6.
37842 17 d

DESEA COLOCARSE UNA MUCHACHA, peninsular, recién llegada y acostumbrada a servir en España, de criada de mano. Informan en San Miguel, 66.
37746 16 d.

SE DESEA COLOCAR UNA JOVEN, PEninsular, en casa de poca familia. Calle Sol, 12, cuarto 4.
37755 16 d.

DESEA COLOCARSE UNA JOVEN, ESpañola, para matrimonio solo, de moralidad; sabe cocinar. Gana buen sueldo. San Nicolás, 111, bajos.
37737 20 d.

UNA SEÑORA, DE 23 AÑOS, PENINsular desea encontrar una casa de moralidad para servir de manejadora o criada de mano. Informes en el hotel Perla, Oficios, 32.
37717 16 d

UNA JOVEN, PENINSULAR, DESEA colocarse de criada de mano, lleva pocos días en el país. Informan: Antón Recio, 75, entre Vives y Puerta Cerrada.
37702 16 d

SE DESEA COLOCAR UNA JOVEN, DE 15 años de edad, para ayudar a los quehaceres de casa, tiene quien la recomiende. Informan en Santa Clara, 11, no se admiten tarjetas.
37729 16 d

SE DESEAN COLOCAR DOS SEÑORItas de criadas de mano o manejadoras, en casa de moralidad. Informan en Lealtad, 124.
37643 15 d.

SE DESEA COLOCAR UN MATRIMOnio. Lo mismo para la Habana que para el campo. Informan: Salud, 102.
37600 25 d.

SE OFRECE UNA JOVEN, PENINSUlar, de 16 años, para casa de buena familia, para niñera. Informan: Santa Clara, número 22, fonda.
37552 16 d

CRIADAS PARA LIMPIAR HABITACIONES O COSER

DESEA COLOCARSE UNA SEÑORA, DE mediana edad, para limpieza de habitaciones, con buenas referencias. Soledad y Salud, 215.
37972 19 d

UNA JOVEN, RECIEN LLEGADA, DEsea colocarse para coser y limpiar algunas habitaciones o manejadora. Oficios, 7.
37988 19 d

DESEAN COLOCARSE DOS MUCHAchas para la limpieza de una casa; una entiende algo de costura y que sea casa de moralidad; no se admiten tarjetas; para informes dirigirse a Dragones, 56, en los altos del café pueden darse referencias.
37868 17 d.

DESEA COLOCARSE UN MATRIMOnio joven, sin hijos, ella para limpieza de cuartos y él para criado de mano. Informes en Amargura, 16, altos.
37880 17 d.

SE OFRECE PARA LIMPIAR HABITAciones y coser, una joven, de color, fina, sabe vestir. Sueldo 30 pesos. Informarán: Pezuela, número 13-A, Reparto de Las Cañas, Cerro.
37813 17 d

DESEA COLOCARSE UNA JOVEN, para coser a mano y a máquina, entiende de bordado y limpiar una habitación. Refugio, 9; tiene referencias.
37706 16 d

UNA MUCHACHA, PENINSULAR, SE desea colocar para los cuartos; sabe coser un poco. acostumbrada en el país. tiene buenas recomendaciones. Calle 17, entre 16 y 18, número 56.
37704 16 d

DOS MUCHACHAS, PENINSULARES, desean colocarse; una de criada de mano y la otra criada de cuartos; tienen referencias si se desean. Prefieren el Vedado. Gloria, 50.
37553 17 d.

CRIADOS DE MANO

SE OFRECE UN BUEN SIRVIENTE CON con mucha práctica en el servicio y buenos informes. Se coloca exclusivamente para el Vedado. Es de mediana edad. Tel. M-1480.
37844 17 d.

SE DESEA COLOCAR UN CRIADO, peninsular, de mediana edad, muy práctico doméstico, con buenas referencias de su trabajo y honradez. Teléfono A-5796.
37331 13 d

COCINERAS

DESEA COLOCARSE UNA SEÑORA, peninsular, bien casa particular o establecimiento. Sabe cocinar a la criolla y española. Tiene buenas referencias. Genios, 19; cuarto, número 26.
37951 19 d

SE OFRECE UNA JOVEN, ESPAÑOLA, para cocinera, cocina a la española y a la criolla, no le importa dormir en la casa; también se coloca para comedor, acostumbrada a servir en buenas casas; tiene buenas referencias. Informan: Vedado, calle 23, número 14, esquina a 1; cuarto, número 10.
37961 19 d

SE DESEA COLOCAR UNA COCINERA, peninsular, solo para la cocina, que sea para la Habana. Campanario, número 147.
37995 19 d

PARA MATRIMONIO SOLO DESEAN colocarse dos muchachas peninsulares, juntas; una de cocinera y otra de criada. Informan: Jovellar 33, altos, Vedado. Entre M y N.
37835 18 d.

DESEA COLOCARSE UNA SEÑORA, PE peninsular de cocinera en casa de moralidad y si no dan buen sueldo no se presenten y tiene referencias. Para informes en Sol, 82, habitación número 6; de 8 a 5.
37903 18 d.

SE COLOCA UNA MUY BUENA COCInera repostera, en casa de familia pudiente. No le importa salir de la Habana. Gana buen sueldo; no quiere plaza y duerme en la colocación. No va a ver colocaciones. En Inquisidor, 29, informan.
37898 18 d.

SE DESEA COLOCAR DE COCINERA una señora, peninsular, de mediana edad, con buenas referencias. San Miguel 224-E, cuarto número 1.
37888 17 d.

SE DESEA COLOCAR DE COCINERA una joven peninsular, sabe cumplir con su obligación y duerme en la colocación. Informan: Aguiar, 56.
37831 17 d

SE DESEA COLOCAR UNA COCINERA, peninsular, para casa de corta familia o de establecimiento; no se coloca fuera de la Habana, ni duerme en la colocación. Informes en Suspiro, 20.
37788 17 d

COCINEROS

DESEA COLOCARSE UN COCINERO, peninsular, en casa particular o establecimiento en tiende repostería y tiene quien lo garantice. Prefiero el campo. Informan: Maloja, 109. Tel. A-6663. Llamen de 8 a 10 y de 1 a 3.
37877 17 d.

SE COLOCA UN BUEN COCINERO, NO desea hacer la compra, es persona formal. Informan en Jesús del Monte, número 197; habitación, 24, preguntar por Fidencio.
37820 17 d

SE DESEA COLOCAR, DE COCINERO, en casa particular, un joven, español; no es muy práctico en repostería; desea buena familia. Informan en San José, 78, cuarto, número 18.
37789 17 d

COCINERO REPOSTERO, EN GENEneral, desea casa particular o del comercio, cocina criolla, francesa y española. Informan en Barcelona 16, esquina a Aguila. Tel. A-2827.
37757 16 d.

CRIANDERAS

UNA SEÑORA, PENINSULAR, DESEA colocarse de criandera a leche entera. Tiene tres meses de parida y tiene certificado de Sanidad. Puede verse su niño. Zanja, 105.
37921 20 d.

SE DESEA COLOCAR UNA CRIANDEra, con buena y abundante leche, poco tiempo de parida. Informes: San Lázaro. número 27.
37846 17 d

CHAUFFEURS

AYUDANTE DE CHAUFFEUR, ESPAñol, desea colocarse para casa particular. Informes: J y Calzada, puesto de frutas.
37945 19 d

SE EFRECE CHAUFFEUR RECIEN llegado de España, con ocho años de práctica. Calle Aficios 50.
37932 18 d.

UN JOVEN ESPAÑOL, SE OFRECE DE chauffeur, ofrece sus servicios a familia de moralidad; tiene buenas referencias de las casas que ha trabajado. Teléfono F-1629.
37916 18 d.

AYUDANTE CHAUFFEUR SE OFRECE para caballero que maneje él; tengo título y sé manejar bastante bien. Informan: Tel. F-2518.
37880 17 d.

CHAUFFEUR, ESPAÑOL, CON BUEnas referencias de casas particulares, se ofrece para casa particular. Informes: Teléfono A-7159.
37844 17 d

SOLICITO COLOCACION DE CHAUffeur, sueldo y comida, tengo 6 años práctica, cualquier máquina, deseo trabajo estable. Informarán en Egido y Gloria, vidriera de tabacos. A. Delgado.
37781 17 d

Chauffeur: desea colocarse un joven, con mucha práctica, tiene buenas referencias o persona que lo garantice. Informes: Teléfono A-9005.
37723 18 d

CHAUFFEUR, ESPAÑOL, 8 AÑOS DE práctica, se ofrece para casa particular de seriedad, quiere ganar buen sueldo, prefiere casa que tenga ayudante. Dirigirse: Teléfono A-7159.
37681 16 d

CHAUFFEUR, ESPAÑOL, DESEA COlocarse en casa particular o de comercio, tiene quien lo recomiende y va al campo. Informes al Teléfono A-7199; de 6 a. m. a 8 p. m. Prado, 117. Hotel Chicago.
37421 18 d

TENEDORES DE LIBROS

SOLICITUD

Joven apto en contabilidad y oficinas comerciales, desea plaza de tenedor de libros o jefe de oficina en Central azucarero. Tiene alguna práctica y referencias satisfactorias. J. M. Fernández. Macagua Mata.
34781 18 d

VARIOS

SEÑORA, ESPAÑOLA, PROFESORA EN partos, con título de España y Méjico, se ofrece para cuidar señoras recién paridas y en estado, módico precio. Para informes: Gervasio, 109, departamento, 4; de las 12 en adelante.
37949 30 d

SEÑORITA, EDUCADA, ESPAÑOLA, solicita empleo, ama de llaves, bien coser y limpiar una habitación o acompañar señora o señorita. Dirigirse a la Víbora, Carmen, 6. Teléfono 1-1549.
37960 19 d

DESEA COLOCARSE UNA JOVEN FIna para coser y bordar. Sueldo de 30 en adelante. Informes en Luz y Aguacate, bodega.
37900 18 d.

AUXILIAR DE ESCRITORIO. SE OFREce para casa de comercio u oficina particular, un joven español, recién llegado. Dirigirse por escrito a J. Souto. Apartado 9, Habana.
37908 18 d.

ESPAÑOL, DE MEDIANA EDAD, CON instrucción elemental y práctico en cobranzas, conociendo Bancos y oficinas, desea colocación de cobrador, cuidado de oficinas o portero. Referencias a satisfacción. Sol, número 61, zapatería, casi esquina a Compostela.
37800 17 d

JOVEN DE 19 AÑOS, PRACTICO EN EL ramo de comisiones y representaciones de víveres (oficina) Taquígrafo-Mecanógrafo en español, con casi conocimiento del idioma inglés, actualmente empleado, desea colocación en la Habana. Diríjanse a M. A. Hernández. Obispo, 82 (altos)
37708 16 d.

JOVEN, ESPAÑOL, DESEA COLOCARse para el campo, en víveres o tienda mixta, puede desempeñar cualquier cargo llevando quince años de práctica, doy recomendaciones o garantías a satisfacción. Dirección por carta o personalmente: O'Reilly, número 75. Casa Vega y Compañía. Habana.
37694 18 d

PARA COBRADOR, SE OFRECE UN joven, español. Tiene quien lo garantice. Informan: Egido y Acosta, bodega.
37692 16 d

E. BRAVO. ESPECIALIDAD EN LAMparas eléctricas de lujo y fantasía. Llame al A-7898 o al 1-2725, personal experto para toda clase de instalaciones. Llame hoy mismo y pasará uno de nuestros señores agentes a verlo en su propio domicilio.
37631 26 d.

SE OFRECE UN EXPERTO VENDEdor de víveres y licores al detalle. Para las provincias Matanzas, Santa Clara, Camagüey y Oriente. Dirigirse por escrito a Gregorio Lorenzo, a la calle 7, número 34. La Salud.
36169 30 d

TIMBRE NACIONAL

Manuel Mascorieto y Arijón, encargado del Departamento de Timbre e Impuestos Especiales de la Consultoría Legal de Comerciantes. Tiene el gusto de brindarles sus servicios, revisando su documentación y dejándola en un todo de acuerdo con la Ley y Reglamento del Timbre. Rayo, 37. Teléfonos A-0362 y A-4097.
35224 22 d

Suscríbase al DIARIO DE LA MARINA y anúnciese en el DIARIO DE LA MARINA

PARA LAS DAMAS

PELUQUERIA JUAN MARTINEZ

MANICURE: 40 CENTAVOS

El arreglo y servicio es mejor y más completo que ninguna otra casa. Enseño a Manicure.

ARREGLO DE CEJAS: 50 CTS.

Esta casa es la primera en Cuba que implantó la moda del arreglo de cejas; por algo las cejas arregladas aquí, por malas y pobres de pelos que estén, se diferencian, por su inimitable perfección a las otras que estén arregladas en otro sitio; se arreglan sin dolor, con crema que yo preparo. Sólo se arreglan señoras.

RIZO PERMANENTE

garantía un año, dura 2 y 3, puede lavarse la cabeza todos los días.

Estucar y pintar la cara y brazos, $1, con los productos de belleza misterio, con la misma perfección que el mejor gabinete de belleza en París; el gabinete de belleza de esta casa es el mejor de Cuba. En su tocador use los productos mistrio; nada mejor.

PELAR, RIZANDO, NIÑOS: 50 CENTAVOS

con verdadera perfección y por peluqueros expertos; es el mejor salón de niños en Cuba.

LAVAR LA CABEZA: 50 CTS.

con aparatos modernos y sillones giratorios y reclinatorios.

MASAJE: 50 Y 60 CENTAVOS

El masaje es la hermosura de la mujer, pues hace desaparecer las arrugas, barros, espinillas, manchas y grasas de la cara Esta casa tiene título facultativo y es la que mejor da los masajes y se garantizan.

PELUCAS, MOÑOS Y TRENZAS

Son el ciento por ciento más baratas y mejores modelos, por ser las mejores imitadas al natural; se reforman también las usadas, poniéndolas a la moda; no compre en ninguna parte sin antes ver los modelos y precios de esta casa. Mando pedidos de todo al campo. Manden sello para a contestación.

QUITAR ORQUETILLAS: 60 CENTAVOS

PARA SUS CANAS

Use la Mixtura de "Misterio," 15 colores y todos garantizados. Hay estuches de un peso y dos; también teñimos o la aplicamos en los espléndidos gabinetes de esta casa. También la hay progresiva, que cuesta $3.00; ésta se aplica al pelo con la mano; ninguna mancha.

PELUQUERIA DE J. MARTINEZ, NEPTUNO, 81. Telf. A-5039.
37035 30 d.

PEOR QUE EL RAS, es ser joven y parecer viejo.

Combata el ras de canas, con la Tintura MARGOT, que es la mejor que hay.

La **Tintura MARGOT** no delata al que la usa, no mancha ni ensucia y evita la calvicie, fortaleciendo el cabello.

¡Es la mejor de las tinturas! ¡La que usan las personas de gusto! Se vende en todas las perfumerías, peluquerías, farmacias y tiendas.

Se aplica y vende también en su depósito. **PELUQUERIA "PARISIEN,"** Salud, 47, frente a la Iglesia de la Caridad.

C 11626 4d-15

"LOCION ROSA"

Hermoseador exquisito. Sin necesidad de usar polvos, da blancura incomparable a la tez, dejándola tersa y fina con el color natural y frescura de la juventud. De venta en sederías y boticas y en los depósitos: Monte, 12, y Monte, 16.
36904 31 d

Masajista: Una experta señorita se ofrece para dar masaje a Damas en general; cura reuma y nervios; quita barros manchas y espinillas; es excelente para hacer adelgazar rápidamente. Teléfono A-3798.
37657 16 d

TENEMOS SIEMPRE

PULSERAS-CAMAFEOS

creación Mayendía. Muestra, 60 centavos.

COLLARES-CAMAFEOS

en rojo. azul, verde, negro, amarillo, fresa, a $2.

ARETES-CAMAFEOS

en rojo o amarillo, a $1-25.

PASADORES-CAMAFEOS

forma barra, color coral, a 50.

DIJES-CAMAFEOS

con cinta de seda a $1-25.

PULSERAS NENETTES

estilo parisién, a 50.

COLLAR MOANA

forma corazón de celuloide en rojo, fresa, amarillo, azul oscuro, ambar a 80 centavos.

TENEMOS PARA SERVIR CUALQUIER CANTIDAD

R. O. Sánchez, S. en C.
Perseverancia, 58, Habana.
C-11107 10d 3

TINTURA GLORIA ABSOLUTAMENTE vegetal, tinte instantáneo, para el cabello y la barba, negro natural o castaño obscuro con brillo. No compre ninguna sin antes pedir una muestra en su depósito. Farmacia: Dr. Varela. Prado, 115, Habana.
37752 22 d.

MANICURE-PEINADORA

Tomasa Martínez, manicure y peinadora predilecta de la alta sociedad. Ondulación Marcel, elegantes peinados para novia, teatro, baile, etc. Manicure, Servicios a domicilio. Avisos: Refugio, número 5, bajos. Teléfono M-2369.
36177 31 d

Modelos a precios de liquidación. Preparándonos para abandonar de un momento a otro este local que deseamos fabricar vendemos todas nuestras existencias a precios sumamente bajos. Tenemos solamente artículos finos. Modas de París, sombreros muy elegantes, plumas, fantasías, etc. etc., todo lo concerniente a la moda. Neptuno, 65, entre Galiano y San Nicolás.
37648 26 d.

"NACARINA"

(Agua de belleza.) Quita y evita las arrugas dando al cutis blancura de nacar y tersura sin igual. De venta en farmacias y sederías y en su depósito. Belascoaín, 36, altos. Habana. Teléfono M-1112.
37920 16 e

DOBLADILLO DE OJO, A 5 CENTAvos vara. Plisamos telas y vuelos en acordeón. Hacemos festón que queda mejor que a mano. Se forran botones en todas formas y de bellota. Todo en el momento y se remiten los trabajos al interior al siguiente día. José M. Corbato. El Chalet, Neptuno, 44.
35362 24 d.

VINAGRILLO MISTERIO

Para pintar los labios, cara y uñas. Extracto legítimo de fresas.

Es un encanto. Vegetal. El color que da a los labios; última preparación de la ciencia en la química moderna. Vale 60 c. Se vende en Agencias, Farmacias, Sederías y en su depósito. Peluquería de Señoras, de Juan Martínez. Neptuno, 81. Tel. A-5039.

ESTAN YA A LA VENTA, EN LA HAbana, los famosos secretos de Belleza de Miss Arden, fabricados en París y New York. Polvos. Cremas. Coloretes. Depilatorios. Lociones contra las pecas, barros, espinillas, descoloraciones del cutis, manchas, eczemas. Hermoseador de los ojos, y cuanto pueda necesitarse para la "toilette" de una dama elegante. Pídalos al Teléfono A-8733 ó al Apartado 1915.
C 10671 30d-22

AGENCIAS DE MUDANZAS

La Estrella y La Favorita

SAN NICOLAS. 98. Tel. A-3976 y A-4268.

"EL COMBATE"

Avenida de Italia, 119. Teléfono A-3906. Estas tres agencias, propiedad de J. M. López y Co. ofrecen al público en general un servicio no mejorado por ninguna otra agencia, disponiendo para ello de completo material de tracción y personal idóneo.
37256 31 d

RESTAURANTS Y FONDAS

GRAN CASA DE COMIDAS, SITA EN Amistad, número 61, en esta acreditada casa se sirve comida a domicilio y también se admiten abonados y así como también se sirve a la carta. En esta casa encontrará un gran número de platos, a escoger lo que guste. Informes por Teléfono A-5021. Benjamín Basalo.
37936 19 d

Sermones

QUE SE HAN DE PREDICAR, D. M., EN LA SANTA IGLESIA CATEDRAL DE LA HABANA, DURANTE EL SEGUNDO SEMESTRE DEL PRESENTE AÑO

Diciembre 18. Jubileo Circular; M. I. señor C. Magistral.

Diciembre 21, IV dominica de Adviento; M. I. señor D. de Arcediano.

Diciembre 25, La Natividad del Señor; M. I. señor C. Lectoral.

NOTA.—Además de los sermones de Tabla distribuidos en la lista que antecede, cumpliendo las disposiciones canónicas, en todas las Misas de los días de precepto se explica el Evangelio a los fieles durante cinco minutos. Se celebran Misas a las 7, 7½, 8½, 10 y 11 a. m. La Misa de las 8½ es la capitular, con asistencia del Iltmo. Cabildo y con carácter de solemne.

Habana, 30 de Junio de 1919.

Vista la distribución de los sermones de Tabla que antecede, venimos en aprobarla y de hecho la aprobamos, concediendo cincuenta días de indulgencia, en la forma acostumbrada en la Iglesia, a todos los fieles que devotamente oyeren la divina palabra.

Lo decretó y firmó S. E. R., -|- El Obispo.

Por mandato de S. E. R., Dr. Méndez, Arcediano Secretario.

Venta y Compra de Automóviles y Carruajes

AUTOMOVILES

SE VENDEN VERIOS FORDS, A PLAZOS y al contaro. Espada, 1.
3797 24 d.

VENDO ERATO UN DOCHE BROS EN perfecto estado para trabajar. Véase en Prensa y Velarde. Bodega; de 8 a 10 a. m.
37902 18 d.

GUAGUAS

AUTOS DE REPARTO

No comprar ninguno sin ver antes las ocasiones excepcionales que tiene:

DAMBORENEA Y Ca. ZANJA, 137 Habana.

C 11628 5d-15

Stutz de dos pasajeros, con fuelle, ruedas de alambre, pintura nueva, en perfectas condiciones se desea alquilar inmediatamente por la mitad de su precio, $2.500. Solo ha funcionado un mes. Pregunten en la Havana Auto Company, Marina e Infanta, por el Stutz de Remigio.
C-11631 5d 14

SE VENDE UN MAGNIFICO FORD EN $700. Informan: Zulueta, 28, garaje.
37601 25 d.

SE VENDE UN MAGNIFICO AUTOMOvil marca Fiat, tipo 3, en magníficas condiciones; puede verse en el garaje de Clavel y Santa Marta. Su dueño: Monte, 148, tintorería El Siglo XX. Teléfono A-1534. Véalo pronto.
37561 21 d

Dos automóviles por $500. Se liquidan por cuenta de su dueño en esa suma un automóvil Maxwell y un Chalmers, ambos de siete pasajeros. Las gomas solas valen el dinero. Ganga sin igual. Los dos por $500. Véalos en la Havana Auto Company. Marina e Infanta
C-11630 5d 14

VENDO AUTOMOVIL PEQUEÑO, DE 5 pasajeros, propio para médico o alquiler, chapa particular, arranque alumbrado eléctrico, $925, puede dejar algo a plazos. Un piano nuevo, $225. Aguila, número 32.
37771 20 d.

SE VENDE UN AUTOMOVIL CON MAGneto Bosch, Briscoe, en magníficas condiciones. Informan: Monte, 43.
37615 15 d.

PAIGE

SE VENDE UNO DE SIETE ASIENTOS, ACABADO DE PINTAR DE COLOR MARRON, CON FUELLE Y VESTIDURAS NUEVAS, FAROLES Y PARABRISAS NIQUELADOS, MAGNETO BOSCH ETC. ACABADO DE AJUSTAR EN LA AGENCIA Y GARANTIZADO COMPLETAMENTE. ES GANGA. INFORMES: E. W. MILES. PRADO Y GENIOS.
37748 16 d.

AVISO URGENTE, MUY PROPIO PAra hacer camión, vendo en $400, automóvil 20 H. P., magneto Bosch, carburador Stromberg, buenas gomas y motor. Virtudes, 148-A; de 11 a 3.
37597 23 d

AUTOMOVIL: SE VENDE UN AUTOMOvil de cinco pasajeros, nuevo. Lo doy en $50 pesos. Informes en Concordia y Manrique, la Nueva Lonja.
37345 19 d.

Jordan Town Car, se vende uno, color azul marino, la última expresión del confort y la elegancia, propio para la temporada de ópera. Puede verse a todas horas. Agencia Jordan, Avenida de la República, 99.
37993 25 d.

STUTZ, COMPLETAMENTE NUEVO, 6 meses uso. Dieciseis válvulas. Vestidura, 6 ruedas, se vende por ausentarse su dueño. Informes: Hotel Pasaje; habitación, 48.
37954 23 d

SE VENDE UN FORD, EN BUENAS condiciones, para trabajar, acabado de ajustar. Garaje Cuatro Caminos.
37955 19 d

FIAT, TIPO 0, SE VENDE UNO, CON carrocería Limousine, luz eléctrica y dinamo y acumulador. Espada, 39. Habana.
37966 23 d

CARROS DE SEGUNDA MANO, FIAT, 20-30. Hudson, Hackett, camión pequeño Packard. Al contado y a plazos. Espada, 39, Habana.
37966 23 d

SE VENDE UN APARATO COMPLETO, casi nuevo, para vulcanizar gomas y cámaras. Espada, 39. Habana.
37966 23 d

GANGA: EN 650 PESOS SE VENDE UN Overland, con gomas y vestidura nuevas. Puede verse en Chávez, número 1.
37986 25 d

SE VENDE UNA MAQUINA PAIGE, tipo chico, en buenas condiciones, muy buen motor, poco uso, se da barata por no poderse atender. Informan: San Miguel, 64. Teléfono A-0628.
37989 19 d

CASI SE REGALA UN AUTOMOVIL DE siete pasajeros, con seis ruedas de alambre, con sus gomas y cámaras nuevas, cuatro cámaras de repuesto, motor Continental, seis cilindros, magneto Bosch, bomba de aire al motor, arranque y alumbrado eléctricos. Acabada de pintar y de poner fuelle, cortinaje y vestidura nuevos Se garantiza con las pruebas que se deseen, chapa particular de 1919 al 1920. Se da en $1.500. Puede verse en el garaje San José, San Miguel y Lucena. Para informes: Pando, Bernaza, 66. Teléfono A-6110.
27722 17 d

MICHELIN-CUERDA

Tipo Z

Stock. Reina, 12.

ZARRAGA-MARTINEZ

37368 alt 21 d

"MACK" Camiones "MACK"

El Más Poderoso

DE 1 A 7½ Ton.

CUBAN IMPORTING CO.

Exposición: Avenida de la República, números 192-194.

SE VENDE UNA MAQUINA, CON SU correspondiente carroza, propia para reparto de cigarros, lechería, víveres finos o tintorería. Se vende únicamente por lo que vale la carroza. Informan y puede verse en Merced, 104.
37680 20 d

Se vende un automóvil para cuatro pasajeros, modelo Sport, último diseño, carro de la mejor clase de Benz, en Cuba, fabricado especialmente con un costo de $9.400, único fabricado en su clase, casi nuevo. Precio $6.000 por ausentarse para los EE. UU. Mr. Freeman. Hotel Plaza.
37824 19 d

GANGA: SE VENDE UN MAGNIFICO automóvil, marca Buick, de seis cilindros, en $975 y se da a prueba. Aguila, 239, casi esquina a Monte. Es muy económico.
37787 18 d

SE VENDE DODGE BROTHERS, MOderno, muy barato, por ausentarse su dueño. Se puede ver en San Indalecio, número 29 y 30; de 7 a 11 a. m. y por teléfono I-2863.
37845 21 d

AUTOMOVIL FIAT

de 6 pasajeros, se vende, con cuatro gomas nuevas y repuesto, está de muy poco uso. Se puede ver a todas horas en Consulado, 7, antiguo. Tiene chapa particular y equipo eléctrico.
37596 19 d

LIMOUSINE HUDSON SUPER SIX, SE vende, flamante estado casi nueva, pues ha rodado pocos días. Concepción de la Valla 12, moderno. Serra, de 8 a 9 a. m. y 1 p. m.
37751 16 d.

SE VENDE CAMION EUROPEO, CON amplia cama, de 1 y media toneladas, gomas nuevas un tanque y bomba gasolina, para 550 galones y una bomba de aire; todo en perfecto estado y barato, en San Rafael, 141 y medio, garaje de Jaén, Pita y Co. S. en C.
37712 20 d

VERDADERA GANGA

Cuña Hudson. En $1.500, menos de su costo, se vende la más bonita y elegante que hay en la Habana. Conviene verla antes de tratar sobre ella. En Genios, 4, puede verse y para informes diríjanse a Francisco Icardi. Obispo, 21. Teléfono A-1740.
37593 19 d

NO COMPRE CAMION

nuevo o de uso sin antes informarse acerca del

Autocar

Tenemos también de otras marcas cambiados por Autocar.

FRANK ROBINS CO.
HABANA

C 003 in 29 9

AUTOMOVIL, SE VENDE

Un elegante Hudson Super Six, de último modelo, solamente caminó un mes, se vende por tener que embarcarse su dueño. Informan en Refugio, número 30, entre Industria y Crespo. Habana.
35202 22 d

CAMION DE VOLTEO "BESEMER", DE 3-1|2 toneladas, en perfecto estado, $2.800. Hudson, 6.40, 7 pasajeros, cinco ruedas de alambre, en perfecto estado. Informa: Muro. Zulueta, 22, garaje.
37394 17 d.

Por haber comprado otro mayor, se vende un camión Studebaker, propio para lechería, carrocería cerrada de chapa galvanizada, en muy buen estado. Urge su venta y se da en cualquier oferta razonable. El motor ha sido ajustado últimamente, listo para trabajar. Informa: E. del Rosario. Edificio Quiñones, 424, de 9 a 11 y de 2 a 5, ó por teléfono M-1823.
37202 24 d

SE VENDE UN FORD EN BUENAS condiciones. Cuatro gomas nuevas. En Egido y Monte puede verse, vidriera del Yumurí. Collazo.
37891 17 d.

Cadillac, completamente nuevo se vende. Infanta número 106, letra C, entre San Rafael y San Miguel.
37890 17 d.

BUENA OPORTUNIIDAD. SE VENDE una cuña Stutz, de 16 válvulas, último modelo, y un Hudson Super Six, en muy buenas condiciones. Garage Eureka. Concordia, 9. Tel. A-8138.
37201 16 d.

STUDEBAKER, DE 6 CILINDROS, PAra 7 pasajeros, magneto Bosch, cubierto y acumulador nuevos. Se vende en buenas condiciones por tener dos automóviles y sobrar uno. Calzada esquina a K, Vedado.
37569 16 d

PERDIDAS

PERDIDA DE UN TITULO, SE GRATIficará al que entregue un título de chauffeur en el garaje de Oquendo, entre Peñalver y Sitios, a Felipe González Fernández. El título no contenía dinero.
37915 18 d.

PERDIDA. HEMOS ENCONTRADO EN la calle Obispo, un certificado de nacimiento, extendido a nombre de María Luisa Hevia y Peraza. La persona que se crea con derecho al mismo puede recogerlo en esta Redacción dirigiéndose al Conserje.

UN LLAVERO: EL JUEVES, EN LA noche, fué encontrado un llavero junto al carrousel instalado en la Avenida de las Palmas, frente al Parque Luz Caballero El dueño puede reclamarlas en la taquilla del carrousel, de 4 a 10 p. m.
37700 16 d

PERDIDA: SE HA PERDIDO EN EL Teatro Fausto o en el trayecto del mismo al Hotel Inglaterra, en la noche del jueves, 11, un alfiler en forma de disco, con nueve brillantes rodeados de esmeraldas. La persona que lo devuelva en Prado, 111 altos, será generosamente gratificada
37691 16 d

SE GRATIFICARA A LA PERSONA que haya encontrado un alfiler ovalado, de oro, con una amatista y 4 perlitas y avise por carta o lo entregue en persona en la calle F, 179, Vedado. Perdido la tarde del 10, en la Habana, o el Vedado.
37731 16 d

A TRAVES DE LA VIDA

FERTILIDAD

Me hacía observar mi excelente amigo Jeremías, que además del bolchevikismo político social y moral que nos ha producido la guerra, hay que tener en cuenta muy principalmente, la reacción poderosa que ha tenido el baile, que sufrió su decadencia, como todas las cosas, y que apenas pudieron mantener, los recalcitrantes de París, celebrándolo en los sótanos de las casas, como los antiguos cristianos oficiaban en las catacumbas para librarse de los enemigos.

Pero, actualmente, y esta noticia la doy con alborozo a los amigos, el baile hace "furor" en París y los profesores de tango gozan de tanta consideración como los mariscales de Francia o los miembros de la Academia, por más que unos y otros son ya la misma cosa porque no hay nada que dé mayor competencia como el sable, y un militar victorioso es, ipso facto, perito mercantil y doctor "in utroque."

Los bailes, en la antigüedad, eran una tradición que conservaba el carácter religioso, y si bien hasta hace poco los hemos tenido como características expresiones de las alegrías de los pueblos, es un hecho que en el antiguo régimen se le daba la significación de noble juego y sport exquisito y divino.

Recuérdese a David como danzaba cuando era pastor y como hacía bailar a los demás cuando fué rey. Todo ello con las mayores ceremonias. Téngase en cuenta cómo Radames, después de ser consagrado generalísimo de las tropas egipcias, lo confirmó un baile en el mismo templo.

De ésto podemos dar fe por haberlo visto cuando cantan Aida y hay cuerpo de danza. En fin, Salomé bailando los siete velos para ganar la cabeza del Bautista, y tantas celebridades griegas y españolas de ambos sexos que nos han demostrado la exquisitez y sublimidad del baile, son pruebas innegables de su importancia.

Ahora las religiones son más apacibles y hasta los tetrarcas y emperadores no pagan con la vida de sus súbditos el placer de ver bailar, pero la danza se ha generalizado; los eminentes profesores las han puesto en condición de necesidad biológica y todo el mundo baila, excepto ¡ay! los que Dios no ha llamado por ese camino.

No quiero establecer una comparación entre la forma antigua y la moderna de los últimos bailes. Todo es coreografía y el espíritu va dominado por un verdadero estado de inconsciencia, porque de lo contrario el hombre no se prestaría a hacer contorsiones simiescas sin provecho alguno.

A propósito de esto recuerdo una anécdota que encaja. Era una tarde en que se bailaba en casa de una elegante señora que vivió en la calle del Prado y está hoy retraída por una honda desgracia En aquella reunión, después del paseo, se iba a ver bailar, por primera vez, el tango argentino y algunos otros bailes, de moda en París, que ejecutarían una bella señorita y su hermano, jóvenes cubanos, lujos de un matrimonio elegantísimo, que vivía hacía años en la divertida Europa.

Los jóvenes comenzaron la danza y el corro que se formó en torno de ellos contemplaba asombrado aquel abandono de la mujer, aquella proximidad del hombre y otras libertades, que ya nada asombran porque estamos acostumbrados desde que la falda de las señoras ha subido a la rodilla, pero que entonces constituían una novedad un tanto escandalosa.

Lo hecho por aquellos jóvenes no podía tener malicia alguna, y procedían ajustándose al precepto, que era el cuerpo, y con la mejor buena fe.

—¿Qué tal?—pregunté yo a Jeremías que estaba en el hueco de una ventana. —¿Qué le parace el nuevo baile?

—Muy bueno—me respondió el discípulo de Diógenes —para bailarlo "con la hermana de otro."

Ha llovido mucho desde entonces. Se ha "tangueado" de lo lindo y hasta la perversidad ha perdido su prestigio. Si no se baila ya para distraer a los otros sino para divertirse uno mismo, es una prueba de que el placer, como todo, es exclusivista.

* * *

American Steel Company of Cuba

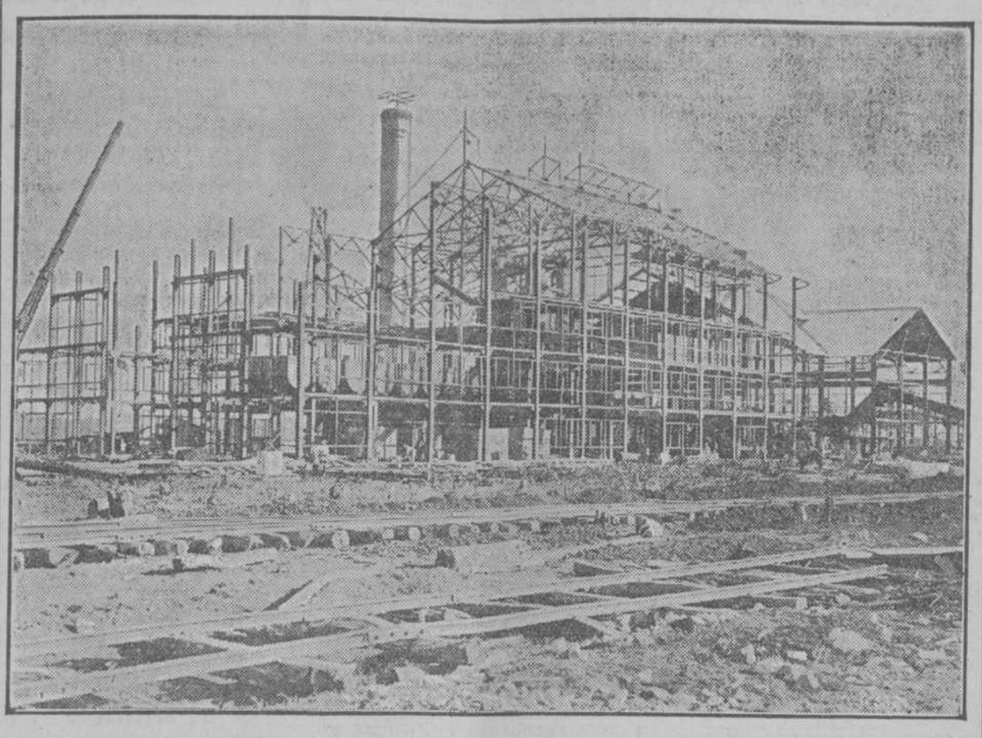

Fabricamos Armazones de Acero Estructural, Destinadas a

ALMACENES PARA AZUCAR

DE

CUALQUIER CAPACIDAD

PARA

ENTREGA INMEDIATA

GRANDES TALLERES Y ALMACENES EN LA HABANA.

Oficinas: EMPEDRADO núm. 17

Apartado 654.

Habana. Cuba

c 11661 alt ind 16 d

No fué a la Guerra

Pero abandonó el reuma, se agravó y hoy anda con muletas.

Antirreumático

DEL DR. RUSSELL HURST DE FILADELFIA

Combate el reuma en todos sus manifestaciones, en todos sus estados, nuevo, antiguo, hereditario, gotoso, articular y muscular.

El reuma hay que combatirlo bien, para no sufrirlo.

SE VENDE EN TODAS LAS BOTICAS

Depósito EL CRISOL, Neptuno esquina a Manrique

NOTICIAS DEL PUERTO

El "Manuel Calvo" fué demorado durante dos días en Canarias por creerse que traía dos casos de peste bubónica a bordo.—Un expulsado que regresaba fué capturado a bordo e internado en el Castillo de la Fuerza.—Llegó un hidroplano con dos pasajedos.—Dos casos de Varicela.—Los barcos que se esperan

EL "MANUEL CALVO"

Procedente de Barcelona, Valencia, Málaga, Cádiz, puertos de Canarias y San Juan de Puerto Rico llegó ayer el vapor correo español "Manuel Calvo".

Dos día demorado

El "Manuel Calvo" estuvo demorado dos días en Las Palmas, debido a que dos camareros de a bordo fueron señalados por el médico de Sanidad de aquel puerto como dos enfermos de peste bubónica.

Tal fué la impresión que se apoderó del expresado médico que pretendió que el "Manuel Calvo" regresara a Vigo para ser sometido a cuarentena.

La protesta de los pasajeros y el convencimiento al fin, por parte del médico que se trataba de otra enfermedad, permitió las operaciones del barco.

El pasaje

Entre los pasajeros llegados en el "Manuel Calvo" figuran el Agregado de la Legación del Uruguay en la Habana señor Celestino Sust y familia a quien fué a recibir el Ministro del Uruguay señor Fosalba.

El Comandante de Marina del Puerto de Las Palmas señor Bartolomé de Morales y familia el Cónsul del Perú en Colombia señor José Galis, el Cónsul americano Ma. Oharo Sennenman el Cónsul de Colombia en Londres señor Santiago Rego y el Canciller del Consulado de Cuba en Málagga señor Gustavo Alvarez.

Además llegaron los señores Herberto Prat, Victoria Sendegaitia, Ana B. de Riera, Eloy Rebet, Jaime Cervera, y familia Baldomero Vidal y familia Manuel Morales, Antonio Ewpinach y familia Francisca Mestre Juan Duch Ramón Menéndez, Carmen Otero, Claudia Lavín, Juan P. Alel, Isidro Santiago, Antonio La Torre Angel Alonso Angel Puyol, Luis M. Vidal, Mateo Cañellas, Benito Martínez, Cándida Nogueras, Marcelina N. Brito, Manuel Miralles, Luis Gómez. Francisco Paez, Vicente Aguilar Miguel Alfonso Ignacio Sel, José Márquez, Juan M. Martín, y familia, Luis de Sosa, Bartolo M. de Morales y familia, George N. Seder, Viviana Moreno Consuelo Barceló e hijo, Sebastián L. Betancourt, José S. Cruz Manuel Manero.

El Padre Celestino Rivero, Cura Párroco de la Iglesia del Pilar.

Marcelino Padrón, Gabina Hernández, José Sánchez, Victoria Guerrero, Claudia Cuesta, Andrés Marín, José Martínez Claudio Díaz, Francisco Majo Miguel González, Vicente Alonso, Ramón Díaz, Manuel Bernal, José Fernández Luis Expósito, Montserrate Medina, e hijo, María Borges, María Pérez Luisa Pérez Lugracia Rodríguez, Celemiro Rodríguez, Rafael Landaeta, Ernesto J. González, Ventura Plá, Frutos de la Fuente.

De tránsito van el Cónsul de España en Costa Rica señor Alvaro Seminario, los toreros Pablo G. Marquina y Manuel Díaz, y los sacerdotes Manuel Rosas y José M. Marroquín y José Piquera.

UN HIDROPLANO

Ayer tarde como a la una arribó procedente de Palm Beach un hidroplano tipo Curtis con dos pasajeros y cinco bultos de mercancías (sombreros).

La mencionada máquina invirtió hora y media en la travesía y trajo como pasajeros a Madame Madelaine, y al aviador Mr Cullock que intentó un vuelo sobre los Andes fracasando.

A BUSCAR AZUCAR

El vapor inglés Tremorvak llegó ayer de Baltimore en lastre para tomar un cargamento de azúcar ascendente a 40 mil sacos.

LOS ARROLLO UN AUTO

Pedro López vecino de la calle de Reina número 106, al salir de los muelles, fué arrollado por automóvil del doctor Frank Menocal.

LOS QUE EMBARCAN

En el "Governor Cobb" embarcarán los señores Eustaquio del Real, Teodoro Swis Pascual Acevedo, Ramón Sirt, María Raymond, Laura Mac Nicar Francisco Jardines y otros.

LOS PATENTES

Según las patentes sanitarias del "Manuel Calvo" en Valencia ocurrieron 16 casos de viruelas con 4 defunciones, y en Barcelona 15 casos con 5 defunciones.

SE ESPERAN CUATRO VAPORES FRANCESES

La Agencia de la Trasatlántica francesa ha recibido la noticia del siguiente movimiento de vapores el "Virginie" salió de Vigo el día 12 el día 15 salió el Hudson de Canarias, el California debe salir de la Coruña y el "Caroline" saldrá de Vigo y Canarias el día 7 de Enero.

Todos traen pasajeros.

VOLVIO UN EXPULSADO

En el vapor español "P. Claris" han regresado varios subditos franceses que por su conducta impropia fueron expulsados del país.

Uno de ellos nombrado Itase Gaston fué capturado por el Teniente de la Policía del Puerto señor Corrales y entregado a la Secreta, la que lo internó de nuevo en el Castillo de la Fuerza en espera de que el "P. Claris" salga para España a fin de reembarcarlo.

SALIDAS

Ayer salieron los siguientes vapores "Marita" para Tampico, el "Tamsis" para el "Governor Cobb", el Henry M. Flagler para Key West, Lake Albada para Cárdenas, Leke Fabyan para Sabine Texas, el Infanta Isabel para las Palmas el Jhon Emery para Tampico, y el Arriluze para Por Tampa.

EL VAPOR "EVERY"

El vapor "Every" sufrió una interrupción en lo Serena lo que causó alarma en el litoral por creerse que había sufrido averías de consideración.

UN CAZA SUBMARINO

De Key West llegó ayer el cazasubmarino 184.

EL "ORTEGA

El vapor inglés "Ortega" se esperaba anoche procedente de Liverpool y la Coruña con carga general y pasojeros.

EL "ESPERANZA

El vapor "Esperanza" llegará hoy de puerto de México con carga general y pasajeros entre ellos la compañía de Arquímedes Pous.

EL "METAPAN"

Esta tarde a las 5 se esperaba de Centro América el vapor americano "Metapan" que trae carga de tránsito y pasajeros.

DOS ENFERMOS

Los niños Laureano y Alberto Vidal pasajeros del "Manuel Calvo", fueron remitidos al hospital Las Animas por padecer de varicelas.

EL INFANTA ISABEL

Ayer tarde salió para Barcelona vía Canarias, el vapor español "Infanta Isabel" que lleva carga general y pasajeros.

TABLETAS KI-MOIDS PARA EL ESTÓMAGO

La nueva preparación de los Laboratorios de la Emulsión de Scott.

En frasquitos de módico precio. Pídalos en las Boticas.

Caja de Ahorros

66

años en el mismo sitio y con el mismo nombre, lleva establecida la Casa.

J.A. Bances y Cía.

BANQUEROS

OBISPO. NUM. 21.

REGALOS

El surtido más grande en artículos de plata fina, para hacer regalos en Pascuas y Año Nuevo, se está exhibiendo ya en

"La Casa Borbolla"

Compostela, 52 al 58.

✝

E. P. D.

LA SEÑORA

Visitación Gutiérrez de Espinosa

Que falleció el 16 de Diciembre de 1917.

Las misas que se celebren en la Parroquia del Vedado, hoy Martes, 16 del actual, de 7 a 9 de la mañana, se aplicarán al eterno descanso de su alma.

Su esposo e hijos invitan a sus parientes y amigos y les ruegan sus oraciones.

José María Espinosa

11633 d 15

SERVILLETAS PAPEL CREPE

$1-20 millar.

TOALLAS PAPEL CREPE

$15-00 la caja.

Papel de Inodoro, 100 Rollos Grandes, $7-50.

"LA ESTRELLA", de Cesáreo González

Fábrica de Cajas de Cartón para todas las industrias

Paula 44. Teléfono A-7982. Habana

ct .. 10d-11

CORREA DE CUERO

TRADE LAMBORN & CO. MARK

IMPERMEABLE Y REGULAR DOBLE Y SENCILLO

CORREA "ACABADO GAMUZA" PARA CENTRIFUGAS

HAY EXISTENCIA ENTREGA INMEDIATA

Lamborn & Company

OFICINAS: EDIFICIO BANCO DE CANADA

ALMACENES: ARBOL SECO Y PEÑALVER

HABANA

MANIN

OBRAPIA 90

Ya llegaron turrones nueces y avellanas.

Castañas asadas todos los días, a 40 cts. libra; crudas, a 30 cts.

c 11563 1t-12 2d-15

Cerveza: ¡Deme media "Tropical"!