

Revista Bilbao

MERCANTIL, MINERA, INDUSTRIAL Y MARÍTIMA
Fundada en 1891

FRANQUEO
CONCERTADO

Año XVIII

Bilbao 14 de Diciembre de 1912

Núm. 920

LOCOMOTORAS A VAPOR DE VIA ANCHA Y ESTRECHA
VAGONES DE FERROCARRILES NORMALES, SECUNDARIOS E INDUSTRIALES
VAGONETAS PARA MINAS Y OBRAS, CAMBIOS DE VIA Y PLACAS GIRATORIAS
RAILES, VIAS FIJAS Y PORTATILES SISTEMA **KOPPEL**
EXCAVADORAS A VAPOR Y ELECTRICAS
PLANOS INCLINADOS, RODAMENES, CAJAS DE ENGRASE, BANDAJES Y ACCESORIOS

Procedentes de la Sociedad Anónima

Orenstein y Koppel -
Arthur Koppel, de Berlin

CAPITAL: 60.000.000 DE FRANCOS

12 Fábricas en: Alemania, Bélgica, Austria-Hungría, Rusia y Estados Unidos

Dirigirse á Orenstein y Koppel-Arthur Koppel, S. A., Calle Arbieta núm. 1.—Bilbao

DECAUVILLE

FERROCARRILES PORTATILES Y FIJOS (véase anuncio página II)

MARIANO DE CORRAL

Talleres de Construcciones Metálicas

*Construcción de material móvil y fijo para ferrocarriles y minas.—Puentes
y armaduras para cubiertas.—Piezas forjadas y estampadas.—Fundición de hierro, acero y otros metales*

Compañías de ferrocarriles que tienen en sus líneas materiales contruidos por esta casa

Bilbao á Portugalete.—Norte y Madrid á Zaragoza y Alicante.—Vagones cubas de las «Bodegas Bilbainas».—Bilbao á Durango y San Sebastián.—Luchana á Munguía.—Bilbao á Lezama.—La Robla á Valmaseda y Luchana.—Bilbao á Santander.—Castejón á Soria.—Villaodrid á Rivadéo.—Bilbao á las Arenas y Plencia.—El Astillero á Ontaneda.—Cantábrico de Santander y otros muchos ferrocarriles mineros y fábricas, como las de Castro-Alén, Mutiloa, Hulleras de Sabero, Minas de Heras y de Nueva Montaña de Santander, La Basconia y Altos Hornos de San Francisco.—Tranvías de San Sebastián á Rentería y de Bilbao á Durango y Arratia.—Tranvía de Linares.—Ferrocarril de Teberga á Trubia.—Andoain á Plazaola.—Aznalcollar á Sevilla.—Cala á Sevilla, etc., etc.

Pidanse informes de esta Casa á los señores Ingenieros de las Compañías ferroviarias antes de decidir sobre los pedidos de materiales.



DIRECCIÓN TELEGRÁFICA: CORRAL, BILBAO

Sdad. Anón. Industrial de Ferrocarriles.—Sucesal en Bilbao: Ezenza, 2.—Vias portátiles, lijas, vagonetas, etc. (Véase anuncio página VII).

Carlos Hoppe y Compañía

CORREDORES MARÍTIMOS Y JURADOS

CONSIGNATARIOS DE BUQUES

Fletadores—Comisiones—Consignaciones—Representantes de la Dampfschiffahrts **Neptun** con servicio regular de vapores entre *Amberes, Rotterdam* y el *Norte de España* y viceversa, admitiendo carga directamente para dichos puertos, y con transbordo para los principales del mundo.—Línea regular de vapores entre Nueva York y Bilbao.—Agentes Generales de las Compañías de Seguros Marítimos, Fluviales y Terrestres.

La Mannheim y La Nord Deutsche

y de la Compañía de Seguros contra incendios y sobre la vida

"The Liverpool & London & Globe"

COMISERIOS DE AVERÍAS

Casas en Santander, San Sebastián y Pasajes.—En Bilbao, Alameda Mazarredo, 1, T. 111

Fundiciones de Molinao

Pasajes (Guipúzcoa)

FUNDICION DIARIA DE HIERRO Y METALES

Columnas, Balcones y demás piezas de construcción

TALLERES DE AJUSTAJE

TRANSMISIONES, PRENSAS, TRITURADORAS, HORNOS PARA PANADERÍA, MALACATES, ETC. ETC.

Y TODA CLASE DE REPARACIÓN DE MAQUINARIA

R. WOLF

Brüssel, Buenos Aires 1910, Roubaix, Turin, Dresden 1911: 8 Grands Prix

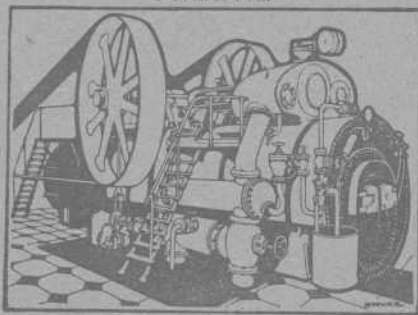

Magdeburg—Buckau, ALEMANIA

Delegación general para España

CALLE VELAZQUEZ, N.º 21.—MADRID

Semifijas y Locomóviles

de vapor recalentado con distribución de precisión del vapor
construcción original **Wolf** 10 á 800 H. P.

MAQUINAS MOTRICES DE LA MAYOR

PERFECCION Y ECONOMIA

Producción total más de 900.000 caballos

Fried Krupp A. G.—Grusonwerk

MAGDEBURG.—BUCKAU (Alemania)

Maquinaria para el beneficio de minerales,

Molinos y trituradoras para toda clase de materias

GRÚAS Á VAPOR, HIDRÁULICAS Y ELÉCTRICAS, CARGADEROS MECÁNICOS

Instalaciones completas de fábricas de cemento, material refractario, abonos minerales, aceites, linoleum, gomas, cables, material de plomo, etc.

Representante para el Norte de España: **LEOPOLDO LEWIN.**—San Sebastián

Ortiz y Abásolo, Ingenieros.-Bilbao

Oficina y Almacén: Alameda de Recalde, 1

TELÉFONO, 881

Dirección telegráfica: SODELEC.-Bilbao

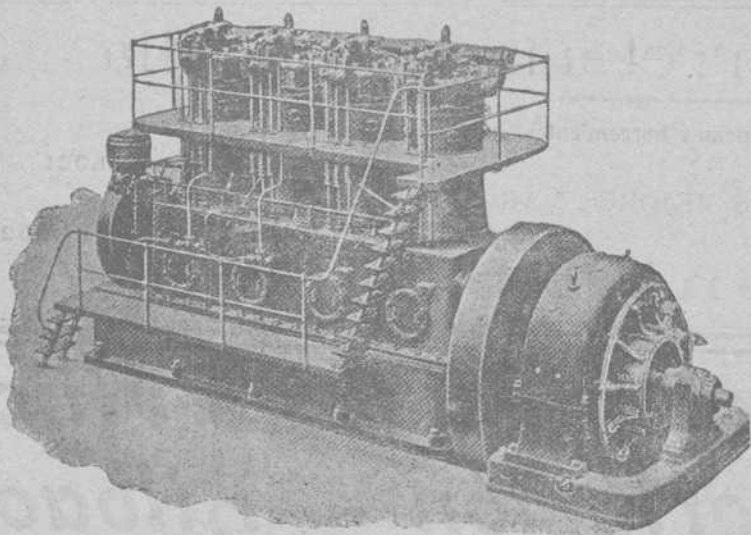

NUEVOS MOTORES
DIESEL-WESTINGHOUSE
de combustión interna, de 120 á 750 caballos

Los más apropiados para
centrales eléctricas de reserva, por su
consumo económico y puesta en marcha
instantánea.

Motores de gas. Turbinas de vapor
y Condensadores

WESTINGHOUSE

Toda clase de maquinaria eléctrica
WESTINGHOUSE

Material eléctrico pequeño

Bombas - Turbinas - Calderas
Máquinas de vapor - Maquinaria general

ESTUDIO, PROYECTOS Y PRESUPUESTOS

Société Générale des Ciments Portland de Sestao y Compañía Anónima del Hormigón Armado. Fusionadas

Dirección y Administración: San Sebastián, calle de San Bartolomé, núm. 1.º

Los mejores cementos y los de mayores resistencias empleados en las obras de los puertos de Celta, Motrico, Navia, Sevilla, Castro Urdiales, por las Compañías de F. C. de M. Z. A. Norte, de Bilbao á Santander y otras Empresas importantes

ESTUDIOS — PLANOS — PRESUPUESTOS GRATIS

350 obras ejecutadas, en ejecución ó contratadas en 137 meses. — Dirección telefónica y telegráfica: Cementao

CANIVELL HERMANOS

IMPORTACIÓN & EXPORTACIÓN

Espartero, 11. — BILBAO

Drogas y productos químicos para la farmacia, la industria y las artes

"Sociedad de Artículos de Construcción" (Sociedad Anónima)

Hurtado de Amézaga, 12 y Paz, 2. — Teléfono 824. — BILBAO

EL MEJOR SURTIDO Y Á PRECIOS DE FÁBRICA

Azulejos nacionales y extranjeros. Baldosas. Cocinas. Fregaderas. Chimeneas. Baños. Inodoros. Bidets. Lavabos

Piases de Uralita impermeables é incombustibles para cubiertas, medianiles, empanelados y otras aplicaciones

YESOS de nuestra fábrica «La Antigua» en Orduña.

CAL HIDRAULICA Y CEMENTO PORTLAND.

Pidanse catálogos, muestras, estudios y presupuestos

CAMPOS ELISEOS DE LOGROÑO

Grandes criaderos de árboles frutales y maderables para caminos, carreteras, paseos y ornamentos.

Viveros y plantaciones en Logroño y Lardero

Vides americanas, estaca ingertable, estaquilla de vivero, barbados é ingertos tempranillo y otras clases

Director propietario: **Rafael León**, Primeros premios en la Escuela de Agricultura

Dirección Telegráfica y Telefónica. — RAFAEL LEÓN, Logroño

(Pedir catálogo)

GRANDES ALMACENES DE MADERAS Y TALLERES MECANICOS

Castro y Compañía, S. C. - A vilés

PINO DEL NORTE—TEA DE AMERICA—TABLA DE FRANCIA—GALICIA—MOLDURAS—ETC.

SUCURSAL EN BILBAO

PLAZA DE URIBITARTE

Teléfono núm. 1.204

Almacenes de ferretería y quincalla

Aceros, limas, palas, picachones y demás herramientas, hules para suelo y mesa

Gran Vía, número 8

Teléfono número 1.001

GRAMÓFONOS Y DISCOS DE LAS MEJORES MARCAS EN LA SUCURSAL

Plazuela de Santiago

Teléfono número 1.002

Ramón Abós

Bodegas Mariano Bilbao é Hijo
Vinos de Exportación - Bilbao

POSTES Y TRAVIESAS INYECTADAS CON CREOSOTA POR EL PROCEDIMIENTO RÜPING

Postes para transportes de energía eléctrica, teléfonos y telégrafos.

Traviesas para ferrocarriles y tranvías.

ENVASES DE CHAPA NEGRA, GALVANIZADOS Y ESTAÑADOS

fabricados sin remaches, los más empleados para el transporte de Alcohol, aceite, leche, etc.

Barriles para PASTEURIZACION DE LECHE Y CERVEZA

MATERIALES REFRACTARIOS DE TODAS CLASES

Dirigirse á : DUBOIS Y C.^a

Rodríguez Arias, 1 — Apartado n.º 187

BILBAO

E. Sáenz y Compañía

Fábrica de Mosáicos Hidráulicos

PIEDRA ARTIFICIAL Y MARMOL COMPRIMIDO

Vista Alegre, 4 y Autonomía, 15. — BILBAO.

Teléfono número 522

Establecimientos

DECAUVILLE

MADRID

Nicolás M.^a Rivero, 7

HUELVA

Agencia

CARTAGENA

Jara, 35

Ferrocarriles portátiles y fijos



Grandes existencias



Grandes existencias



Venta -- Alquiler -- Cambio -- Material de ocasión

Bruselas 1910: Grand Prix. Buenos Aires 1910: Grand Prix.

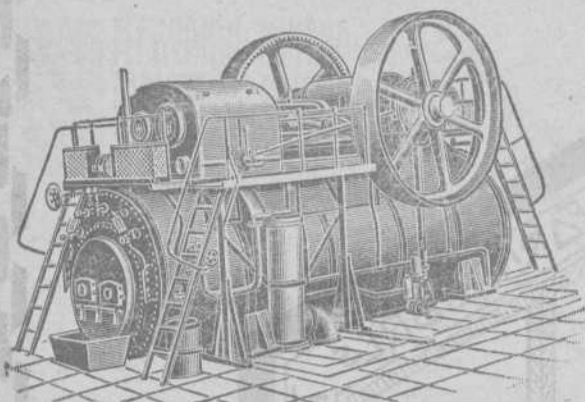

HEINRICH **LANZ** MANNHEIM.

SEMIFIJAS

de vapor recalentado con distribución por válvulas «Patente Lentz».

La fuerza más moderna, sencilla y económica. Desde 8 hasta más de 1000 HP.

Representante general:

OTTO WOLF, Plaza Cataluña, 9, Barcelona.

Uribarri, Ruiz y C. -- Fábrica de Jarcia

Cuerdas de Abacá, Manila, Sisal, Nueva Celandia

Cañamos en blanco y alquitranados para la marina, talleres, ferrocarriles, minas, etcétera, y todo

(lo concerniente al ramo de cordelería. Precios económicos.)

PLAZUELA

DE DEUSTO

TELÉFONO 120

Padró Hermanos. - S. en C.

Sucesores de Luis Alberni

Manresa (P.^a Barcelona)

Fábrica de cabos algodón peinados blancos y color para la limpieza de máquinas

Se remiten muestras y precios franco destino á quien lo solicite.

NOTA. Se admiten agentes mediante una comisión para la venta de los mismos.

Corresponsales del Banco de España

Teléfono 43 - Telégramas: ALBERNI

CASA ERVITI San Martín, 28, San Sebastián.

Música. Pianos. Instrumentos. Pianolas Aeolian = Rollos. Aparatos «Gramophone». Discos =

Audiciones gratis

ACCESORIOS DE TODAS CLASES — o — AFINACIONES

Bisutería Española

CASA FUNDADA EN EL AÑO 1833

Incrustaciones y Damasquados * * *

* * * en relieve de Oro y Plata * * *

* * * * * sobre Hierro y Acero fino

M. EREÑA e HIJOS

Pulseras, Marcos para retratos, Petacas, Puños para bastones, Relojes, Fosforeras, Cadenas, Hebillas, Imperdibles, etc., etc.

Frente á la estación del ferrocarril

España-EIBA-Guipúzcoa

Revista Bilbao

Tenemos hecha toda la documentación necesaria para el despacho de buques por la Aduana. Además nos encargamos de servir toda clase de impresos tanto de imprenta como de litografía.

Perfección y economía

Imprenta: Ibáñez de Bilbao, 6 — Oficinas: Barroeta Aldamar, 8 HORAS: DE 8 DE LA MAÑANA Á 6 DE LA TARDE

ALMAGEN DE MADERAS FINAS,

tales como: Roble de Hungría y de América, Caoba de Cuba y de México, Cedro de Cuba, Nogal Americano y Saten, Teka de Moulmein y de Java, Palosanto, El ano, Amaranto, etc. etc.

Guayacán, á 0,40 ptas el kilo

Pino del Norte y de América. Gran Fabrica de Entarimados finos (parquets). Especialidad en parquets sobre betun asfalto, muy recomendables para Iglesias, hospitales, casinos, centros de enseñanza, etc. etc.

TOMAS ECHEVERRIA

ZABALRIDE. — Teléfono 180



Turbo-dinamos, Turbinas hidráulicas
 Transportes de fuerza
 Dinamos, Motores, Transformadores, aparatos
 de caldear y toda clase de material eléctrico
 adaptable á diferentes industrias

A. E. G.-Thomson Houston Ibérica
 Sociedad Anónima

ESTUDIOS
 Y PRESUPUESTOS GRATIS

BILBAO
 CALLE DE ELCANO (frente al Circo)

MERCANTIL MINERA
INDUSTRIAL MARITIMA



De utilidad para los mineros,
nauyeros, industriales, comerciantes
y personas de negocio en general.

Revista Bilbao

FUNDADA
EN 1894.

Director-Propietario:

Luis Ruy-Wamba



PRECIOS DE SUSCRIPCIÓN

Bilbao, trimestre.... Ptas. 3,00
Provincias año..... " 18,00
Extranjero, id..... Ptas. 24,00
Número suelto Ptas. 0,50
Idem atrasado " 1,00
Se publica los sábados

Redacción y Administración: Barroeta Aldamar, 8

CORRESPONSALES:

LONDON E. C. - Walter Judd, Ltd.
5, Queen Victoria Street

BERLIN.—Mr. Rudolf Mosse
Jurnsa'emer Strasse 46/49

PARIS.—John F. Jones y C.^a
81, bis, Faubourg Montmartre

BARCELONA —Roldós y C.^a
Rambla del Centro, 37

PRECIOS DE ANUNCIOS

Ofertas y demandas.. Ptas. 1,00
Anuncios oficiales... " 1,00
Para los demás anuncios
pídase tarifa
Pago adelantado

Instalación para descargar mediante cubeta-draga y para transportar

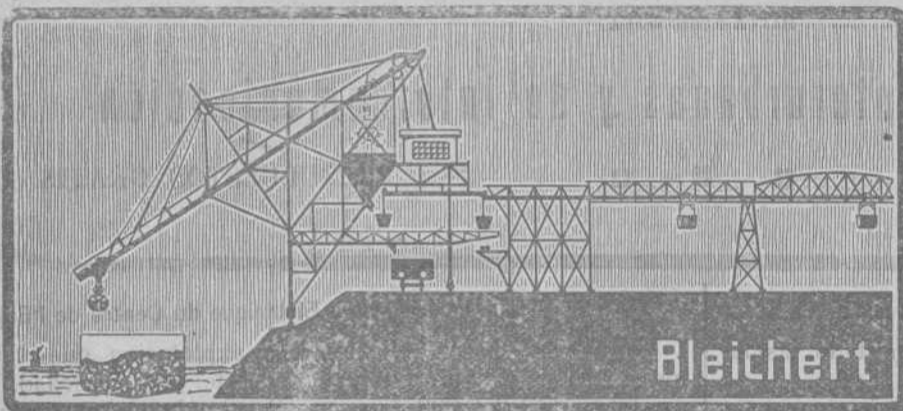

Bleichert

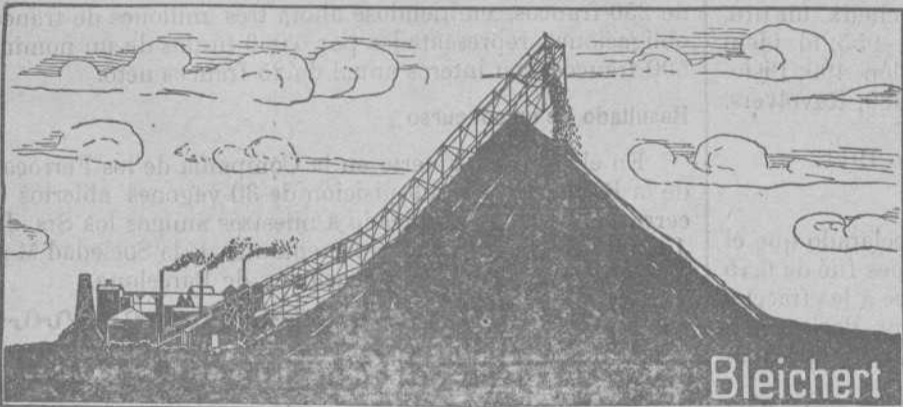

Bleichert

Tranvía aéreo patentizado para formar escoriales y amontonar ripios

A. Bleichert y C.^a

Bilbao.—Plaza Circular, 4.

VIAS AEREAS.

-- INSTALACIONES --
TRANSBORDADORAS

Grúas de cable

FAJAS TRANSPORTADORAS

-- INSTALACIONES --
DE TRANSPORTES

DE TODAS CLASES

Dirección telegráfica:

BLEICHERT

Teléfono número 455

CRÓNICA

MERCANTIL E INDUSTRIAL

Los Corredores de Comercio

Ha sido elegida la Junta Sindical para el año 1913, en la siguiente forma:

Presidente, D. Manuel Elorduy.

Vicepresidente, D. Manuel Aranz Castellanos.

Tesorero, D. Ricardo Medrano.

Secretario, D. José Luis de Sertucha.

Vocales, D. Vicente Pérez Mangado, D. Victoriano de An-
tépara y D. Gregorio de Anduiza.

Société anonyme Compagnie Bordelaise des Comptoirs Marocains

Esta Sociedad constituida en Burdeos, de duración limitada (cincuenta años), tiene por objeto el establecimiento y explotación de empresas comerciales, financieras, industriales, mineras, agrícolas, fluviales y marítimas en Africa, y especialmente en Marruecos. Su capital social es un millón de francos, dividido en 10.000 acciones de 100 francos.

Sociedad anónima Gomá

Para dedicarse en grande escala á la fabricación y venta de pastas para sopa y otros negocios análogos, se ha constituido en Tárrega (Lérida) una nueva Sociedad anónima que girará bajo la denominación de «Sociedad Anónima Gomá.»

General Electric de España

Sociedad Anónima

Afiliada con The General Electric C.^o Ltd.-Londres

Casa Central:
MADRID.-Fuencarral, 134

Sucursal:
BARCELONA.-Vergara, 5

Teléfonos de construcción especial

Para minas, buques, astilleros
y talleres de importancia,

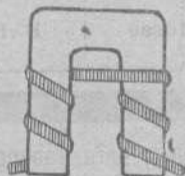

MARCA REGISTRADA

así como las construcciones
corrientes para

Redes urbanas ó interurbanas y de intercomunicación

CATÁLOGOS GRATIS.



PRESUPUESTOS GRATIS.

Las armas de fibra

Durante el mes de Noviembre se han exportado las siguientes:

Tercerolas Remington, 120; Escopetas pistón, un tiro, 4.248; ídem ídem dos tiros, 776; ídem Lefauchaux un tiro, 265; ídem ídem dos tiros, 58; ídem f. c. un tiro, 955; ídem dos tiros, 820; ídem Remington, 344; ídem de salón, 499; Pistolas varios sistemas, 1.357; ídem automáticas, 4.989; Revolvers, 31.129.—Total, 45.580.

9.463 armas menos que en igual mes del año 1911.

Tipo medio del cambio

Por Real orden de 30 de Noviembre se ha declarado que el término medio del cambio de francos en dicho mes fué de 6,75 por 100, que será el recargo que deberá imponerse á las fracciones inferiores á 10 pesetas y á los adeudos por declaración verbal de viajeros, que se liquiden en Diciembre, y que han de percibirse en moneda de plata.

El término medio en el mes de Noviembre fué de 6,04 por 100.

Nueva forma de cotización en la Bolsa de Berlín

Como es sabido, la Bolsa de Berlín cotiza los intereses corridos de los títulos. Tal costumbre va á reformarse, y, desde 1.^o de Enero próximo, las acciones se cotizarán como en los demás mercados, haciéndose el descuento del cupón respectivo dos días después de haberse celebrado la correspondiente Junta general.

Banco que se disuelve

Con fecha 31 de Octubre último, una sentencia del Tribunal de Comercio francés ha declarado cerradas, á causa de la insuficiencia del activo, las operaciones de quiebra del Banco de Asturias y Norte de España, que tenía el domicilio social en San Sebastián y realizaba también en París el comercio de banca.

Energie Electrique du Centre de l'Espagne

En París y para dedicarse á la explotación que el título indica, se ha constituido recientemente esta Sociedad, cuyo capital es de 1.250.000 francos, distribuido en 5.000 acciones de 250 francos, emitiéndose ahora tres millones de francos de obligaciones, representados por 6.000 títulos de un nominal de 500 francos, con interés anual de 25 francos neto.

Resultado de un concurso

En el concurso abierto en la Compañía de los Ferrocarriles de la Robla, para la adquisición de 30 vagones abiertos y 20 cerrados, ha sido adjudicado á nuestros amigos los Srs. José y Juan de Goyoaga, como representantes de la Sociedad Material para Ferrocarriles y Construcciones, de Barcelona.

BANCA ARNÚS

El segundo ejercicio de esta Sociedad ha sido satisfactorio para sus accionistas; según las cuentas de Ganancias y Pérdidas, los beneficios realizados sumaron 376.456 pesetas. Hechas las aplicaciones especificadas en los Estatutos, el sobrante de ganancias permite repartir á los accionistas 5 por 100 de dividendo y llevar 50.000 pesetas á un fondo de reserva especial.

La citada Sociedad ha tomado parte en varias emisiones de títulos mobiliarios, y tiene en cartera algunas creaciones de negocios, pero la situación de los mercados de valores la ha obligado á aplazarlos.

El balance presentado á los accionistas es bueno, dando por supuesto que la composición de la cartera de valores permite realizarlos sin quebranto sensible y con cierta rapidez en caso necesario.

La cuenta de préstamos sobre valores y dobles y las disponibilidades en caja y Bancos compensa el saldo de cuentas acreedoras á la vista.

Construcciones, Instalaciones y Reparaciones Electro-Mecánicas

MAQUINARIA, APARATOS Y MATERIALES ELECTRICOS

INSTALACIONES COMPLETAS PARA MINAS

*Oficinas técnicas—Almacenes—Talleres***R. DE EGUREN****INGENIERO****Gran Via, 35
BILBAO**

NUEVAS SOCIEDADES
INSCRIPTAS EN EL REGISTRO MERCANTIL

Sociedad del Bañerío de Ereaga.—Compañía mercantil anónima formada por D. José Zubiaga Careaga, D. Venancio de Echevarría Careaga, D. Alejandro Zaballa Loizaga y don Adolfo Arenaza Sierra. Domicilio: Guecho. Duración: Indefinida. Objeto: Construcción y explotación de un balneario en la playa de Ereaga, Guecho. Capital: 210.000 pesetas representado por 2.100 acciones al portador de 100 pesetas de valor cada una. La administración de la Sociedad estará encomendada á un Consejo de Administración que se compondrá de 14 accionistas poseedores cada uno por lo menos de cinco acciones, quien designará de su seno las personas que haya de desempeñar los cargos de Presidente y Secretario. Se constituyó en escritura otorgada el 20 de Julio de 1912 ante el notario de Bilbao, D. Francisco de Santiago y Marín.

Cándido Lejarreta y Compañía—Sociedad colectiva formada por D. Julián Guinea Arrilenea, D. Félix Irazabal Barrutia, D. Cándido Lejarreta Jañega y D. Gaspar Monasterio Armentia. Domicilio: Bilbao. Duración: Indefinida. Objeto: Ejecutar toda la obra de carpintería del Hospital Asilo de la Anteglesia de Barrica cuya contrata tomaron el D. Julián y el D. Gaspar quienes transmiten á la Sociedad todos los derechos y obligaciones que adquirieron y contrajeron por razón de dicha contrata, sin reservar cosa, derecho ni obligación de ninguna clase. No aportaron cantidad alguna en efectivo, obligándose á hacerlo por cuartas e iguales partes cada uno de los socios cuando sea preciso y las necesidades lo exijan para la ejecución de la obra que constituye el objeto social. Los cuatro socios indistinta y separadamente tendrán la gestión de la Compañía y usarán de la firma social. Se constituyó en escritura otorgada el 5 Agosto 1912 ante el Notario de Bilbao D. Francisco de Santiago y Marín.

Lafita y Compañía.—Sociedad mercantil regular colectiva, formada por D. Antonio Ibáñez Gutierrez, D. Miguel Carranza Campos y D. Isidoro Lafita Andraca. Domicilio: Bilbao. Duración: 10 años. Objeto: Dedicarse al transporte marítimo de toda clase de minerales, piedras calizas, carbones, arenas y sus similares, ó á otro cualquier objeto que los socios acuerden por unanimidad. Capital: 75.000 pesetas aportadas por los tres socios en la proporción de 25 000 pesetas cada uno. La administración de la Compañía y el uso de la firma social, está encomendada mancomunada y solidariamente á D. Antonio Ibáñez y á D. Miguel Carranza con amplitud de facultades para representarla y realizar toda clase de actos y contratos que con el expresado objeto tengan relación. Se constituyó en escritura otorgada el 2 de Noviembre de 1912 ante el Notario de Bilbao D. Francisco Hurtado de Saracho.

Uriarte Hermanos y Compañía.—Sociedad regular colectiva mercantil formada por D.^a Dolores de Uriarte Ansoleaga, Don Fidel de Uriarte Arana y D. Antonio Luis de Uriarte y Uriarte. Domicilio: Bilbao. Duración: Cinco años. Objeto: Elaboración de productos cerámicos inherentes á fábricas análogas pudiendo dedicarse si les conviniera á otros negocios que los socios consideren productivos. Capital: 150.000 pesetas que aportaron por igual en bienes inmuebles. La gestión de la Compañía y el uso de la firma Social estará indistintamente á cargo de los tres socios teniendo todos y cada uno de ellos la completa representación de la misma. Se constituyó en escritura otorgada en 7 Agosto 1912 ante el Notario de Bilbao D. Felipe Barrera y Aguirrezabala.

Bilbao y Compañía.—Sociedad mercantil regular colectiva formada por D. Julián Bilbao Gorrita y D. Victor Viguri Arrieta. Duración: Indefinida. Domicilio: Bilbao, pudiendo establecer sucursales, agencias y representaciones tanto en otros puntos de España como en el Extranjero. Objeto: Explotación del Establecimiento-taller industrial de fundición de metales instalado en la planta baja de la casa número 22 de la calle del Cristo, pudiendo dedicarse á todas las operaciones del ramo de fundición y á lo demás relacionado con el expresado objeto. Capital: 20.000 pesetas representado por el mencionado establecimiento del que son dueños por mitad é iguales partes el D. Julián y el D. Victor y que desde luego transfieren en propiedad á la Sociedad. La Administración y Gerencia de la Compañía así como el uso de la firma social estará á cargo indistintamente de los dos socios teniendo ambos por lo tanto mancomunada y solidariamente la completa representación de la misma en todos los casos á ella referentes. Se constituyó en escritura otorgada el 2 de Octubre de 1912 ante el Notario de Bilbao D. Florencio Cortey Maurich.

Hijos de Viau y Arrizabalaga—Sociedad mercantil regular colectiva, formada por Doña Matilde Larrañaga y Arrizabalaga, Doña Elena, Doña Amelia y D. Antonio Viau y Arrizabalaga. Domicilio: Bilbao. Duración: 10 años. Objeto: Explotación del negocio de joyería, relojería, platería y metal blanco y fabricación y venta de los objetos que caen dentro de este negocio y sus anejos, pudiendo dedicarse á otro previo acuerdo unánime de todos los socios consignado en acta. Capital: 30 000 pesetas aportadas por los cuatro socios á partes iguales en géneros de joyería, platería, relojería y metal blanco por igual suma. La gestión de la Compañía y el uso de la firma social estarán á cargo de todos los socios solidariamente, pudiendo cualquiera de ellos con entera independencia de los demás realizar en nombre de la Compañía y con la firma social toda clase de operaciones mercantiles que quepan dentro de su objeto. Se constituyó en escritura otorgada el 30 de Octubre de 1912 ante el Notario de Bilbao D. Francisco de Santiago Marín.

Gran Premio Exposición Bruselas 1910

WEISE Y MONSKI

BILBAO:

Ibáñez de Bilbao, letra C.

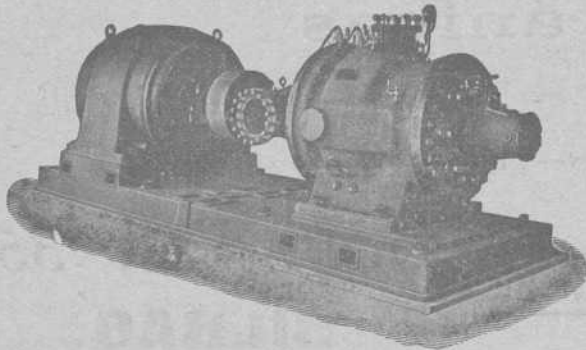

BOMBAS CENTRIFUGAS
y de pistón para todos usos
BOMBAS de vapor DUPLEX
COMPRESORES de aire

Gran Premio Exposición Bruselas 1910

• Puerto de Santander

Minerales exportados durante el mes de Noviembre de 1912

Vapor	Peso kilos	Destino	Nombre de la mina
Suma anterior.	697.232.723		
Rosario	2.915.500	Cardiff	Cto. Orconera
Wobun	2.490.503	Rotterdam	Complemento
Trafalgar	2.179.607	Boucau	Idem
Ingoldsby	1.673.400	Cardiff	Cto. Orconera
Rijswijk	2.644.336	Rotterdam	Eureka 3ª
J. Aramburu	2.984.400	Sunderland	Cto. Orconera
Torstein	1.409.166	Brit Ferry	Complemento
Peña Cabarga	2.518.610	Rotterdam	Chistr. Cañon Oliv.
Pedro L. Lacave	2.993.800	Cardiff	Cto. Orconera
Warwick	2.023.461	Glasgow	Complemento
P. Angustina	2.523.290	Idem	Chistr. Cañon Oliv.
Matienco	2.941.600	Ardrossan	Tres Pupilos
Orconera	1.818.500	Rotterdam	Cto. Orconera
Canadia	2.121.240	Idem	Presentada
Hispania	1.098.656	Idem	Alicia
Esles	2.927.600	Sunderland	Cto. Orconera
Asturias	1.929.310	Calais	Minas de Heras
Tregenna	1.817.400	Rotterdam	Colasa
Gaute	1.742.957	Oslebshan.	Complemento
Astillero	2.110.560	Glasgow	Tres Pupilos
Dr. Adolf Schmi.	3.520.900	Rotterdam	Cto. Orconera
Wobun	2.507.462	Idem	Complemento
Iberia	1.345.540	Idem	Inés
	300.170	Idem	Minas de Heras
Rosario	2.894.800	Cardiff	Cto. Orconera
Rijswijk	2.625.501	Rotterdam	Complemento
Peña Sagra	2.482.170	Idem	Minas de Heras
Total..	757.773.162		

PUERTO DE CASTRO-URDIALES

Mineral exportado por Castro durante la última semana

BUQUES	DESTINO	TONELADAS	CARGADORES
SUMA ANTERIOR.		393.725	
Bakio	Rotterdam	3.130	C.ª M.ª de Setares
Ciérbana	Middlesbrou.	1.760	Mina Sorpresa
Falk	Newpormont	1.243	Mina Federico
Advance	Idem	1.695	Mina Federico
TOTAL.		401.553	

ACEITES Y GRASAS MINERALES.—SEBOS.—COTTONES.—CORREAS
EMPAQUETADURAS — PLANCHAS DE GOMA — DESINCORUSTANTE
ESCARPIAS.—TORNILLOS DE VIA. ETC., ETC

LUIS DEL BARCO

Gran Via, 44 y Marqués del Puerto — Teléfono 1.120. — Bilbao

Banco Guipuzcoano

SU SITUACIÓN EL DÍA 30 DE NOVIEMBRE DE 1912

ACTIVO		Pesetas
Caja y Bancos		1.517.845,44
Corresponsales deudores.		3.851.105,25
Bienes inmuebles.		1.735.549,53
Mobiliario.		10,00
Cartera.		6.871.225,89
Préstamos sobre valores.		293.266,00
Cuentas corrientes de crédito y diversas.		10.053.418,61
Cupones y amortizaciones al cobro.		150.209,00
Gastos generales y sueldos.		93.528,49
Diversas cuentas.		2.605.680,51
Accionistas.		2.000.000,00
TOTAL		29.171.838,72
Nominales		
Vres. en poder de Corresponsales 31.807.914,56		
Efectos en depósito 135.303.587,29		167.111.501,85
TOTAL		196.283.340,57
PASIVO		
Capital 10.000 Acciones de pesetas 5		5.000.000,00
Fondo de reserva (estatuario).		300.000,00
Segundo fondo de reserva (voluntario).		1.300.000,00
Reserva para inmuebles.		80.000,00
Cuentas corrientes.		14.661.556,62
Consignaciones voluntarias en efectivo.		27.010,50
Imposiciones y Bonos á vencimiento fijo.		2.314.362,97
Corresponsales acreedores.		3.203.286,84
Efectos á pagar.		190.486,56
Cupones, amortizaciones y dividendos á pagar.		176.006,09
Diversas cuentas.		1.476.445,18
Beneficios (remanente).		442.683,96
TOTAL		29.171.838,72
Nominales		
Depositantes de vals. en garantía 22.206.832,00		
Idem ídem en custodia. 112.868.255,29		
Acreedores por depósitos necesarios 228.500,00		
Id. valores en poder corresponsals 31.807.914,56		167.111.501,85
TOTAL		196.283.340,57

Si queréis ir sobre seguro y no aventuraros
con novatas, comprad la



Máquina de escribir Underwood

8 Grandes Premios
9.000 Referencias en España

Pídase el Catálogo á Guillermo Trúniger & C.º : Barcelona : Balmes, 7

En Bilbao: D. MARCOS MUÑOZ Victor, 6.

Compañía de los Ferrocarriles de la Robla

Amortización é intereses de las obligaciones

Desde el día 2 de Enero próximo se pagará en las oficinas de la Compañía, Bailén, 9, principal, el cupón número 13 de las obligaciones hipotecarias al 4 por 100 (emisión de 1905,) con descuento de 0,41 pesetas por timbre de negociación é impuesto provincial de utilidades

Se pagará asimismo el importe de las obligaciones que han resultado amortizadas en el sorteo público celebrado hoy ante el Consejo de Administración, con el descuento correspondiente por los conceptos de derechos reales é impuestos de utilidades sobre la prima de amortización. Las obligaciones amortizadas son las siguientes: números 3 391 á 400, 5.861, 7.791 á 800, 10 137, 12.491 á 500, 17.790, 18.001 á 18.010, 22.629, 22.661 y 22.791 á 800.

Bilbao, 12 de Diciembre de 1912.—*El Director Gerente,* MARCELINO DEL RÍO.

Trigos y Harinas

Relación de los recibidos en Bilbao Abando durante el mes de Noviembre de 1912:

Trigos.—De Valladolid, 4 toneladas; Villaquirán, 40; Burgos, 70; Briviesca, 560; Santa Olalla, 50; Calzada de Bureba, 10; Pancorbo, 230; Miranda, 20; Gallur, 80; Logroño, 51; Fuenmayor, 90; Cenicero, 20; Briones, 10; Haro, 280; Amurrio, 46. Total 1.561 toneladas.

Harinas.—Torrijos 10 toneladas; Rioseco, 10; Cantalapie-dra, 20; Aranda, 10; Medina, 180; Matapozuelos, 20; Valladolid, 10; Briviesca, 40; Miranda, 100; Manzanos, 10; Nanclares; 33; Vitoria, 30; Gárrabo, 220; Osorno, 30; Burgos, 10; Pamplona, 10; Lodosa, 10; Mendavia, 40; Logroño, 20; Tafalla, 20; Haro, 10; Areta, 83; Pobes, 10; Luyando, 10. Total 946 toneladas.

Banco Español del Río de la Plata

SUCURSAL DE BILBAO

Plaza Circular, número 4

Se avisa á los señores accionistas que de acuerdo con las condiciones de la emisión de acciones de fecha 21 de Noviembre de 1910, el Directorio ha resuelto fijar desde el 15 al 31 de Diciembre próximo, el plazo para el pago de la quinta cuota de diez por ciento de dichas acciones.

Bilbao 19 de Noviembre de 1912.—*E. Gómex y J. L. Ureña,* apoderados.

Junta de Obras del Puerto de Bilbao

En el sorteo celebrado en el día de hoy de las obligaciones que se hallan en circulación de los empréstitos 4.º y 5.º han resultado amortizadas las que á continuación se expresan.

DEL 4.º EMPRÉSTITO (169 OBLIGACIONES)

Números: 1 á 10, 641 á 650, 1.631 á 1.640, 2.591 á 2.600, 4.381 á 4.390, 5.681 á 5.690, 6.071 á 6.080, 6.171 á 6.180, 6.351 á 6.360, 7.601 á 7.610, 9.871 á 9.880, 10.191 á 10.200, 10.211 á 10.220, 11.491 á 11.500, 11.881 á 11.890, 11.911 á 11.920, 12.411, 12.412, 12.413, 12.414, 12.415, 12.416, 12.417, 12.418 y 12.419.

DEL 5.º EMPRÉSTITO (113 OBLIGACIONES)

Números: 31 á 40, 761 á 770, 1.751 á 1.760, 2.591 á 2.600, 2.951 á 2.960, 3.171 á 3.180, 3.521 á 3.530, 3.791 á 3.800, 4.201 á 4.210, 4.621 á 4.630, 4.661 á 4.670, 474, 475 y 480.

El pago de las mencionadas obligaciones y del cupón de 1.º de Enero próximo se hará en el Banco de Bilbao, desde el día 2 del citado mes con deducción de los impuestos correspondientes.

Bilbao, 10 de Diciembre de 1912.—*El Presidente,* RAMÓN DE LA SOTA.



Compañía de los Ferrocarriles Vascongados

Desde el día 2 del próximo mes de Enero pagará esta Compañía los intereses de las obligaciones emitidas con garantía de las diversas líneas de que se compone la misma, que hayan vencido el día 31 del actual.

Se pagarán también las siguientes obligaciones que han resultado amortizadas en el sorteo público verificado hoy:

Diez y nueve obligaciones de 1.ª hipoteca de la línea de Bilbao á Durango, números 2.731 á 2.740 y 6.743 á 6.751.

Cincuenta y dos obligaciones de segunda hipoteca de la línea de Bilbao á Durango, números 1.731 á 1.740; 4.171 á 4.180; 4.441 á 4.450; 7.001 á 7.010; 15.431 á 15.440 y 19.030 á 19.031.

Trece obligaciones de primera hipoteca de la línea de Durango á Zumárraga, números 2.047 á 2.049 y 5.751 á 5.760.

El pago se verificará en las oficinas de la Compañía (Achuri, 9), desde las diez de la mañana á una de la tarde, previa entrega de los cupones correspondientes.

Bilbao, 12 de Diciembre de 1912.—*El Director Gerente,* JULIO DE IGARTUA.

Pablo Martínez y Compañía

Ingenieros

Antiguos empleados de JUAN WENZEL Y COMPAÑIA

MAQUINARIA Y MATERIAL ELECTRICO

Luchana, 2.--Bilbao

Teléfono 1.374

Sociedad Anónima "Hulleras del Turón"

AMORTIZACIÓN DE OBLIGACIONES

De conformidad con las condiciones establecidas en la emisión de obligaciones, el sorteo amortización de las mismas tendrá lugar el día 21 del actual á las doce de la mañana en el domicilio social Alameda de Recalde número 6 ante Notario y los señores obligacionistas que deseen presenciar el acto.

Bilbao, 12 de Diciembre de 1912.—El Presidente del Consejo de Administración, BENIGNO DE CHÁVARRI.

BOLETIN MINERO

Newcastle on Tyne

11 de Diciembre de 1912

Precios de carbones en Newcastle

A consecuencia de la huelga de los Caminos de Hierro, no hay carbones que cotizar.

PLOMOS.—Hoy los desplastados extranjeros valen de £ 18 00-0 á £ 18 2-6 y los ingleses de £ 18 7-6 á £ 18-12-6 por 1016 kilogramos.—Los argentíferos á £ 18-3-9.

LA PLATA FINA.—Disponible á 32 ¹/₁₆ peniques.—Entrega á dos meses á 31 ²/₈ peniques.—Todo por onza inglesa.

Telegramas de los S. es. Chivers y Fraser

Londres 12 Diciembre

Cobre.—Se cotiza: Tough £ 81 10/ á 82 10/ menos 2 1/2 por 100; Best Selected £ 81 10/ á 82/ 10 menos 2 1/2 por 100; Electrolítico £ 81 á 81 10/ neto; Planchas gruesas £ 92; Planchas India £ 89 y Metal amarillo 7 1/2 dineros.

Estaño.—A £ 225 15/ contado y 225 tres meses.

Lingote estaño inglés.—£ 228 10/.

Plomo.—£ 18 á 18 2/6 los Extranjeros y £ 18 7/6 á 18 12/6 los Ingleses.

Zinc.—£ 26 á 26 5/ los Ordinarios y £ 26 15/ á 27 los Especiales.

Hierro y acero.—Cierre: 67 2/ contado, 67 5/ un mes y 67 9/ tres meses.

Aluminio.—£ 85 á 86 tonelada.

Antimonio.—£ 38 á 49 tonelada, precio nominal.

Mercurio.—£ 7 8/6 frasco, primera mano.

Plata.—29 9/16 d. contado y 29 3/8 d. plazo.

Plata fina.—31 15/16 d. contado y 31 11/16 d. plazo.

Henry R. Merton and Co. Ltd.

Cotización de hierro en Glasgow

Según despachos recibidos por el Círculo Minero de Bilbao

Dicbre.	9	Escocia	67/2	Hematites	81/9
	10		67/8		82/9
	11		67/4		82/3
	13		66/9		82/3

Abonos químicos

NOTA DE PRECIOS DE LAS PRIMERAS MATERIAS PARA ABONOS DE LA CASA OTTO MEDEM. VALENCIA-BARCELONA SEVILLA-BILBAO

Superfosfato de cal 10 12 por 100 franco estación.		Plas. 6,50.
» » 12 14	Acido fosfórico soluble al agua y citrato en sacos de 100 kilogramos.	—
» » 13 15		7,25
» » 14 16		—
» » 15 17		8,50
» » 16 18		28,00
Superfosfato concentrado 43 48 por 100	15 por 100.	6,60
Escorias Thomas, 16	Acido fosfórico total en sacos de 75 kilog.	6,90
marca Estrella. 17		7,20
» » 18		7,50
Cloruro potasa 80,85 por 100 pureza en sacos de 100 kgs.		26,50
Sulfato » minimum 90 por 100		30,50
» » » 96 » » »		—
Polisal potásica 20 por 100 potasa pura		13,50
» » 30 » » »		15,50
Kainita 12,4 por 100		7,75
Nitrato de sosa 15 16 por 100 azoe en sacos dobles.		30,10
Sulfato de amoniaco 24 25 por 100 amoniaco buen gris.		4,00
Nitrato de cal 13 por 100 azoe en barriles de 100 kgs		29,00
Cal azoada 18 20 » » » 200 »		28,00
Cianamida 15 16 » en sacos de 100 kilogramos.		27,50
Sulfato de hierro en polvo		—
» » grano.		—
Azufre precipitado Schloesing.	(En sacos de sulfatado Schloesing. 46 á 50 kgs.	17,00
» » » » » » »		24,00
Caldo bordelés en latas de 25 á 50 kilogramos.		80,00
» » » » » » »		96,00
Pyrelion en barriles de 100 kilogramos.		37,00
Sulfato de cobre en barriles de próximamente 250 kgs.		70,00

Puerto de Cartagena

EMBARQUE DE MINERALES Y METALES HASTA EL 23 DE NOVIEMBRE

CARGADORES	Destino	Mineral de hierro	Mineral de zinc	Plomo en barras
		Toneladas	Tladas.	Kilogramos
SUMAS ANTERIORES				
V. Andreu	Maryport	3.000	»	»
Idem	Rotterdam	5.150	»	»
C. Marín	Glasgow	2.944	»	»
V. Andreu	Middlesbro	3.700	»	»
G. y A. Figueroa	Marsella	»	»	353 000
García, Gil y Com.	Amberes	»	900	»
V. Andreu	Swansea	»	1.000	10 000
G. y A. Figueroa	Odessa	»	»	»
Idem	Amberes	»	»	1.050.000
TOTALES.		365.891	60.550	49.189.864

Varios.—Para Marsella. De Gilabert 50 toneladas de mineral de plomo.



Información Marítima

Importación

Buques entrados con carga general hasta el 13 Diciembre de 1912

Vapor español RITA. De Liverpool: 1 c. 11 ferretería, Erice y Mariscal; 1 c. 12 manguera de goma, 1 paquete 3 sujetadores para correas, Sheldon, Goenaga y Compañía; 1 c. 170 borra de seda, 1 caja 212 hilo de algodón, Agencia Central de las Hilaturas; 4 bultos 1.872 maquinaria, El Materia Industrial; 2 f. 146 lona para velas, Birca «Este»; 1 c. 54 cuchillas para maquinaria, La Papelera Española; 2 rollos 11.799 cable de alambre, Cables Eléctricos de Algorta; á granel 196 910 ladrillos refractarios, Altos Hornos de Vizcaya, 12 rollos 23.408 cable de alambre, Sociedad Franco-Belga; 1 c. 241 cadenas de acero, Earle, Bourne y Compañía; 1 caja 18 máquina de escribir, García, Gorriarán y Compañía; 1 caja 107 piezas de acero en bruto, Olabarria, Aranguena, Aitos Hornos y Compañía; 60 b. 5.357 bicarbonato de sosa, T. de Zúñiga y Compañía; 127 f. 6.444 bacalao, Acle Hermano; 131 f. 9.050 bacalao, B. Santibañes; 130 f. 6.500 idem, M. Azaola; 89 f. 4.450 idem, Zabala y Aguirre; 30 cajas 1.350 betún para el calzado, F. Fernández; 1 c. 305 tejidos, encajes y alfombras, L. Castillo y Compañía; 1 c. 14 goma, muestras y catálogos, B. Hormaechea y Compañía; 30 b. 6.184 aceite lubricante, Vacuum Oil Company; 3 cascós 314 roldanas, 2 cajas 218 maquinaria, 1 b. 126 arandelas, tachuelas y remaches de cobre, Martínez y Otero; 1 paquete 2 electrotipoplato, 1 caja 39 lavatorio, F. de Azqueta; 2 c. 285 nácar sin labrar, Orbea y Compañía; 1 c. 806 cilindros para locomotoras, Compañía del Ferrocarril de Galdames; 27 f. 813 hules, 1 c. y 1 casco 116 ferretería, Hijos de L. Yohn y Compañía; 1 huscal 94 hierro colado, 1 c. 88 válvulas de metal y hierro, 2 c. y 1 b. 838 loza, Viuda é Hijos de J. Torre; 4 fardos 390 papel pintado, 1 f. 4 muestras sin valor, 2 c. 107 adornos de madera y metal, M. Gamunde; 1 huacal 27 círculos J. Flendag; 22 cascós 2.372 aisladores de k. z. R. de Eguren; 13 piezas y 1 c. 13.488 válvulas de hierro, A. T. Simpson; 2 c. 2.274 maquinaria, Ortiz y A. basolo; 11 f. 520 papel pintado, 1 f. 10 muestras sin valor, Artech y Zulaica; 3 c. 447 papel para decorar habitaciones, 1 c. 197 tachuelas de hierro, R. Talasac; 12 f. 761 papel pintado, 1 fardo 10 muestras sin valor, 1 huacal 189 loza y ferretería, 1 caja 171 partes de maquinaria, 7 b. 1.493 grasa animal, 1 casco 264 alambre de acero, 2 c. 181 maquinaria a perforación mecánica, 4 c. 302 barnices, 14 bultos 12.979 maquinaria, A. Conrad y Compañía; 1 f. 483 hilaza de lino, 330 f. 16.538 bacalao, P. Sabas; 4 rollos 217 alambre de acero, 1 c. 37 ruedas para afilar, 1 c. 11 herramientas de acero, 2 c. 199 limas de acero, 20 atados 1.020 acero en barras, Yanke Hermanos; 1.155 f. 51.662 bacalao, 4 s. 361 empaquetadura, 1 c. 82 artículos de asbestos, 1 c. 63 artículos para artistas, 62 b. 12.927 grasa animal, 126 piezas 2.357 tubos de hierro, 998 balas 23.875 yute en rama, 5 huacales 1.832 loza sanitaria, 200 balas 36 250 recorte de yute en rama, 19 cascós 12.036 aceite de palma, 130 atados 11.793 chapas de hierro, 1 c. 12 maquinaria, á la orden.

Vapor inglés BALBOA. De Hamburgo: 250 fardos 50.000 celulosa, La Papelera Española; 1 c. 111 maquinaria, 2 c. 545 aluminio en lingotes, 100 b. 19.381 acetemineral, Altos Hornos de Vizcaya; 4 c. 452 quincalla, J. Amann; 1 c. 43 cajitas de estaño, Compañía de Alcoholes; 7 c. y 2 cascós 939 carbolineum, W. Baumann; 615 sacos 21.000 tierra siliciosa, Sociedad General de Industria y Comercio; 1 c. 22 artículos de goma, 1 jaula 372 maquinaria, 20 cajas 1.160 goma elástica sin labrar, Sömmé y Sundt; 1 c. 165 quincalla, R. Costa; 1 f. 20 corteza, 1 f. 100 manteca de cacao, 2 b. 240 aceite de bacalao, 1 c. ácido fénico, 3 c. 152 productos químicos, farmacéuticos y vegetales, Artech y Zulaica; 2 c. y 10 f. 730 corteza, 2 cajas 65 esperma de ballena, 2 c. 149 resinas, 5 f. 505 cebada, 3 barriles, 340 borax, 1 f. 72 productos químicos, Barandiarán y Compañía; 27 c. 443 té, 6 c. 357 aceite de bacalao, 2 f. 200 asfalto, 6 cascós 500 productos químicos, farmacéuticos y vegetales, Canivell Hermanos; 12 bultos 9.654 turbina, S. L. Letona; 1 f. 19 maquinaria, J. García Ozaña; 2 c. 470 piano con sus accesorios, Vellido y Berástegui; 4 c. 59 papel para imprimir, C. Hierro; 6 c. 117 aguardiente, J. Valentin; 4 c. 276 aisladores de porcelana, Arbeloa, Goya y Compañía; 35 c. 6.527 maquinaria eléctrica, 5 cajas 170 material eléctrico, A. E. G. Thompson Houston Ibérica; 1 c. 32 plano de hojalata, G. Gutiérrez; 3 c. 396 juguetería y quincalla, Z. Andrés y Urlézag; 3 b. 576 aceite para untar, Garteiz Hermanos, Yermo y Compañía; 5 c. 759 batería de cocina, Hijos de L. Yohn y Compañía; 1 c. 91 ferretería, A. Taubmann; 8 c. 801 chapa de hierro, A. Cortina y Hermano; 5 bultos 178 accesorios de maquinaria, Amann y Gana; 6 c. 602 quincalla, Llorca, Bilbao y Compañía; 2 c. 168 quincalla, L. Larrinaga; 25 s. 2.000 magnesia, S. de Pablo; 1 c. 71 artículos de papel, Hijos de Zuricalday; 3 c. 605 música impresa, Casa Dotesio; 15 cajas 1.583 batería de cocina, P. Sabas; 13 b. 2.694 crisoles de grafito, 49 c. 4.987 batería de cocina, 3 c. 313 quincalla, 2 c. 435 arcillos de papel, 2 c. 138 hojalatería, 4 c. 660 cartulina en hojas, 1 barril 61 aceite ricino, 2 c. 249 maquinaria, 2 c. 95 esencias, 3 cajas 263 piezas de maquinaria, 7 bultos 402 neumáticos, 1 c. 190 libros de recomendación, 1 c. 135 hilaza de lino, 1 c. y 1 f. 132 rue-

das tapas, y tapones de goma, A. Conrad y Compañía; 1 c. 79 porcelana, 1 c. 54 papel pintado, 5 jaulas 356 cartón embreado, 1 caja 17 brea líquida, 9 bultos 354 accesorios de goma, amianto y otras materias para maquinaria, 8 c. 606 juguetería y quincalla, 1 jaula y 1 c. 214 coches para niños, 1 c. 229 cartón secante, 3 c. 136 mantequilla, 1 c. 103 férrnigas ordinarias, Yanke Hermanos; 8 c. 1.392 aisladores de porcelana, P. Martínez y Compañía; 3 c. 1.186 maquinaria, Guevara y Compañía; 1 c. 269 oleografías, R. Talasac; 1.281 f. 67.153 bacalao, 6 b. 717 crisoles de grafito, 1 caja 43 herramientas usadas, 205 lingotes 4.564 estaño, 20 b. 1.200 color de imprimir, 42 c. 10.496 piedras de magnesita, 2 f. 600 planchas de álamo, 31 s. 1.676 ceresina, 1 c. 178 accesorios para maquinaria, 3 cajas 1.420 cintas transportadoras, 1 b. 107 alumbre, 1 c. 16 báisamo, 1 b. 114 alcanfor, 1 b. 110 hiposulfito de sosa, 1 c. 51 goma, 5 sacos 250 palo jabón, 20 c. 1.056 pasta para limpiar metales, 1 barril 114 bioxalato de potasa, 1 c. 104 ceniceros de loza, 1 f. 78 hules, 4 c. 317 quincalla, 30 s. 300 tierra para la industria, 1 caja 110 productos químicos, 60 s. 2.952 cera parafina, 1 c. 45 cartón, 7 c. 447 productos químicos, 3 b. 357 aceite de bacalao, 2 cajas 370 tubos de cobre, 10 c. 351 cápsulas de estaño, 100 s. 5.120 extracto quebracho, 10 balas 469 canela, 45 bultos 12.426 maquinaria, 11 bultos 222 máquinas de coser y partes, 5 c. 504 artículos de escritorio, 19 c. 1.547 ferretería y quincalla, 1 c. 209 papel, á la orden.

Vapor español ALFONSO XII. Transbordó en Santander al vapor «García núm. 3» De Veracruz: 20 s. 1.400 café en grano, Berge y Compañía; 198 s. 20.316 garbanzos, J. Rámila.

De Mayagüez: 20 s. 1.700 café, J. T. de Uribe; 25 s. 2.125 idem, Hijos de Zuricalday; 15 s. 1.275 idem, á la orden.

De Aguadilla: 35 s. 2.975 café, Hijos de Zuricalday; 25 s. 2.125 idem, J. T. de Uribe; 55 s. 5.375 café, á la orden.

De San Juan de Puerto Rico: 25 s. 2.479 café, S. Martínez y Córdoba; 50 s. 5.000 café, V. Urigüen.

Vapor alemán KROMPRINCESSIN CECILIE. Transbordó en Santander al vapor «García núm. 3» De Tampico: 400 s. 40.400 garbanzos, J. Rámila; 370 s. 34.454 idem, I. Ubieta.

Vapor sueco EL DORADO. De Newcastle: 1.598.625 carbón, 225.431 cok, Aznar y Compañía.

Vapor español GORLIZ. De Newcastle: 2.228.000 carbón, 205.741 tierra refractaria, Altos Hornos de Vizcaya.

Vapor noruego SETUBAL. De Alesund: á granel 100.000 bacalao, Greaves y Arbaiza; idem 25.000 idem, Viuda de H. Lund y Clausen; idem 31.100 idem, Díez y Senosiain.

De Christiansund: 95 f. 5.482 bacalao, C. Escudero; 100 f. 500 idem, Acle Hermano; 50 f. 2.500 idem, J. Padró; á granel 25.000 bacalao, Hijo de P. Basterra; idem, 50.000 idem, Greaves y Arbaiza; idem 50.000 idem, Viuda de H. Lund y Clausen; 812 f. 40.510 bacalao, á la orden.

De Bergen: á granel 70.000 bacalao, S. R. Renobales.

Vapor inglés GRAVINA. De Hamburgo: 100 b. 20.723 pasta de madera, 560 balas 102.000 celulosa, La Papelera Española; 1 c. 82 celuloide en planchas, 2 c. 308 juguetería y quincalla, R. Talasac; 10 f. 1.040 dextrina, H. Souchun; 20 bultos 805 ferretería, Laburu y Laburu; 2 c. 317 caretas de cartón y lino encerado, 15 c. 554 ferretería y quincalla, Z. Andrés y Urlézag; 2 c. 31 papel para imprimir, A. Hierro; 1 c. 65 vaselina, 4 b. 864 aceite solubre, 1 b. 201 idem mineral, L. de Otero; 2 b. 219 sulfato de cal, 2 c. 119 productos químicos, 1 c. 116 goma laca, 1 c. 116 goma adraganta, Canivell Hermanos; 35 cascós 11.377 alquitrán, J. B. Zubizarreta; 3 c. 159 accesorios de maquinaria, El Material Industrial; 52 rollos 10.816 papel para imprimir, Echevarría y Espiogo; 4 c. 560 quincalla, Llorca, Bilbao y Compañía; 19 barriles 2.033 litopone, 9 cascós 1.354 carbolineum, 44 balas 2.686 neumáticos de goma, 1 b. 208 aceite mineral, 1 c. 73 accesorios para maquinaria, A. Conrad y Compañía; 4 c. 359 quincalla y juguetes, 4 c. 267 artículos de goma y de cirugía, 142 atados 7.432 acero común, Yanke Hermanos; 1 caja 40 madera labrada, 1 c. 135 placas fotografías, 7 bultos 605 vidrio hueco, 250 s. 26.500 arroz, 10 s. 921 extracto de quebracho, 25 b. 5.468 productos químicos, 3 c. 411 mercancias de hierro dulce, 2 c. 255 papeles, 181 f. 9.200 bacalao, 24 bultos 48.412 maquinaria, 1 c. 233 ferretería y quincalla, á la orden.

Vapor español CABO SAN SEBASTIAN. De Marsella: 500 sacos 25.000 cal, 100 s. 5.000 cemento blanco, Sáenz y Compañía; 6 cajas 103 té, Yanke Hermanos; 20 s. 1.682 café, á la orden.

Exportación

Buques salidos con carga general hasta el 13 de Diciembre de 1912

Vapor español DONATA. Para Garston: 1 c. 46 yeso obrado, 2 c. 126 estampas, 1 baúl 54 juguetes, 2 piezas 220 maquinaria de hierro, Yanke Hermanos; 5.924 vino común, 1 c. 10 etiquetas litografiadas, 1 c. 21 coñac, Bodegas Bilbaínas; 1.180 lingotes 9.755 zinc, 20 c. 660 pimientos en conserva, 36 b. 11.772 residuos de zinc, Real de Asúa y Compañía; 14 b. 8.742 zinc duro, J. Roock; 3 cuartas 360 vino, E. M. Gangoit.

Vapor inglés EL PARAGUAYO. Para Buenos Aires: 198 pasajeros.

Buques entrados desde el 6 al 13 de Diciembre de 1912

IMPORTACION

Núm. de ord.	Día	Pabellón	Nombre del buque	Tons. de reg.	CAPITAN	Kilogramos de carbón	Kilogr. de bacalao	Kilogramos de carga total	Procedencia	Consignatario ó corredor
SUMAS ANTERIORES.						501738035	14960709	706838974		
1581	7	Español	Górliz	1050	M. G. Iturraspe	2288000		2493741	Newcastle	Sota y Aznar
1582	»	Noruego	Dokka	651	B. Hansen				Rochefort	Macleod y Compañía
1583	»	Inglés	Blaenavon	1298	W. T. Dash				hantenay	Agencia J. Wild y Comp. ^a
1584	»	»	Vicoria	998	W. Falconer				Burdeos	Miguel P. Ferrer
1585	»	Español	Biak Bat	1293	J. M. Argacha				Idem	Comp. de Navegación Bat
1586	»	Inglés	Empress	1286	T. A. Holder				S. Nazaire	Eduardo Salvidegoitia
1587	»	»	Oasby	1251	J. J. Bartlett				Charente	Martyn, Martyn y Comp. ^a
1588	»	Noruego	Breidablik	650	H. Lassen				Rochefort	Agencia J. Wild y Comp. ^a
1589	»	Inglés	Gravina	749	J. J. Salmon		1550	285353	Hamburgo	Restituto de Azqueta
1590	»	Español	Cabo San Sebastián	952	A. Zalvide			31766	Marsela	Bergé y Compañía
1591	»	Noruego	Knarwater	1013	A. E. Kildahe				Saint Nazaire	Vicente Correas
1592	8	Inglés	El Paraguayo	3161	C. Crechton				Cardiff	Félix Iglesias y Compañía
1593	»	Holandés	Hispania	857	H. de Boer			1174942	Rotterdam	E. de Arriaga y Comp. ^a
1594	»	Alemán	Bellona	634	K. Klokorn			664246	Amberes	J. Hoppe y Compañía
1595	»	»	Vesta	1179	P. Vensen	150000		856868	Idem	R. de Azqueta
1596	»	Español	Duma	105	J. González			128160	Burdeos	Carlos Maruri
1597	»	Sueco	Alex O Nelson	558	A. O. Nelson			616496	Londres	Restituto de Azqueta
1598	»	Inglés	Amsterdam	773	H. E. odds				Rochefort	Martyn, Martyn y Comp. ^a
1599	»	Noruego	Rimfakse	648	E. Petersen				Nantes	Antonio López
1600	»	Español	España	168	E. Tuya			1013	Trieste	Aznar y Compañía
1601	»	»	Ogoño	1487	A. Garteiz				Burdeos	Sota y Aznar
1602	»	Belga	Albert Killing	1615	E. Moller				Saint Nazaire	Chávarri y Compañía
1603	»	Inglés	Nador	1301	J. J. Southcliffe				Lisboa	Martyn, Martyn y Comp. ^a
1604	»	Español	C. López y López	2395	J. Sabater			203718	Manila	Bergé y Compañía
1605	»	Inglés	Relentless	1293	W. Lobb				Rochefort	Chávarri y Compañía
1606	»	Alemán	Steigerwald	2998	M. Müttrich				Hamburgo	Edmundo Couto
1607	10	Español	Lekeitio	1454	D. Iturmendi	3161623		3416033	Newcastle	Sota y Aznar
1608	»	Alemán	Tucuman	3636	A. Schulz				Hamburgo	Edmundo Couto
1609	»	Español	Paulina	1235	J. Anasagasti		34515	740339	Liverpool	Real de Asúa y Compañía
1610	»	Sueco	Annie	690	A. Ingvarsson				Rochefort	Edgar J. Turner
1611	»	Alemán	Orconera	848	T. Pischel				Rotterdam	Erhardt y Compañía
1612	»	Español	Oscar de Olavarría	904	R. Suárez			2974	Génova y Fiume	Aznar y Compañía
1613	»	»	Arriluze	1241	J. R. Bollar				Bayona	C ^a Algorsteña Navegación
1614	»	Holandés	Iberia	756	A. Bakker			1521200	Rotterdam	E. de Arriaga y Compañía
1615	»	Noruego	Armidá	976	G. A. Spinnangr				Bayona	Sota y Aznar
1616	»	»	Georgia	651	E. Gerrard				Lisboa	Macleod y Compañía
1617	»	Holandés	Alioth	1298	P. Bronwer	2150000		2160600	Rotterdam	E. de Arriaga y Compañía
1618	»	Inglés	Martin	1206	J. Hoffmann				Charente	Ricardo Ortiz
1619	»	Español	Cresalubi	753	M. Momasterio				La Pallice	Martyn, Martyn y C. ^a
1620	12	Inglés	Norberto	1179	W. Johnston				La Rochelle	Gustavo Motschman
1621	»	Español	María Clotilde	30	B. López			108	Habana	Francisco García
1622	»	»	Betis	737	G. García			7500	Santos	Idem
1623	»	Uruguayo	Horacio	1161	J. B. Zubieta				Burdeos	Miguel P. Ferrer
1624	»	Noruego	Trogner	875	H. Norsted				Idem	Agencia J. Wild y Comp. ^a
1625	»	Uruguayo	Susana	1342	J. Lasa				Idem	Uribe y Eguiraun
1626	»	Noruego	Farmand	862	J. Tollepsen				Rochefort	Martyn, Martyn y Comp. ^a
TOTALES.						509487658	14996772	721193831		

CABOTAJE

Núm. de orden	Día	Aparejo	Nombre del buque	Tons. de reg.	CAPITAN	Kilogramos de carbón	Kilogr. de cemento	Kilogr. de vino	Kilogramos de carga total	Procedencia	Consignatario ó corredor
S. ANTERIORES.						287983711	3787260	14050100	394588813		
1455	7	Vapor	Cabo Carvoeiro	1857	J. Amézaga			108240	285557	Barcelona y esc.	Bergé y Compañía
1456	»	»	María del armen	62	J. Avello				19838	Aviles y Santander	Francisco García
1457	»	Goleta	Piedad	74	E. Embil	157370			157370	Gijón	J. S. de Otazua
1458	»	Balandra	María Luisa	55	J. Arrinda	124940			155747	Idem	Idem
1459	»	»	Nueva Unión	20	S. Badiola					Lequeitio	E. de Arriaga y Compañía
1460	»	»	Churruca	20	G. Acarregui				5360	Idem	J. S. de Otazua
1461	»	Vapor	D. Mumbrá	807	J. García				97478	Barcelona y Gandía	Ulpiano Torre
1462	»	»	Cabo San Sebastián	1179	A. Zalvide				380145	Barcelona y esc.	Bergé y Compañía
1463	»	»	Mar Adriático	1578	F. Bilbao					Castro Urdiales	Tomás Urquijo
1464	»	Balandra	Evaristo	23	V. Basterrechea					Motrico	E. de Arriaga y Compañía
1465	»	Vapor	Aurora	351	M. Echevarría	940000			940000	Gijón	J. y J. de Gozaga
1466	»	»	Santoña	36	S. Taramundi				62300	Castro Urdiales	E. de Arriaga y Compañía
1467	»	»	España	168	E. Tuya				85333	San Sebastián	Aznar y Compañía
1468	»	Balandra	Bizaya	30	J. Frádua					Bermeo	L. Landáburu
1469	10	Vapor	García núm 3	110	J. Méndez					Santander	Francisco García
1470	»	»	Unión Hullera	282	F. N. Junquera	500000			500000	Gijón	Ignacio Abaitua
1471	»	»	Baracaldo	677	A. Bilbao					Pasajes	Gustavo Motschman
1472	»	Balandra	Concha	24	S. Astráraga					Bermeo	R. de Azqueta
1473	11	Vapor	Oscar de Olavarría	904	P. Suárez				227055	Barcelona y esc.	Aznar y Compañía
1474	»	»	María Gertrudis	56	A. López					Santander	Francisco García
1475	»	»	Cabo Espartel	800	J. Fernández			208219	251819	Valencia y esc.	Bergé y Compañía
1476	»	»	María Mercedes	122	S. García					Santander	Francisco García
1477	»	»	La Estrella de Gijón	46	S. Cifuentes					Pasajes	Idem
1478	17	»	María Clotilde	30	B. López				29875	Luarca y escalas	Idem
1479	»	»	María Magdalea	75	F. Pérez				4050	Pasajes	Idem
1480	»	Balandra	Chorrocha	16	F. Aranzamendi				12000	Lequeitio	E. Arriaga y Compañía
1481	»	Vapor	Itálica	675	B. Arrizabalaga			146723	323619	Valencia y escalas	Bergé y Compañía
1482	»	»	Duro	483	J. V. Prida	900000			960000	Gijón	Aznar y Compañía
1483	13	»	Cabo Cullera	1505	A. Astorquia			183693	447683	Barcelona y esc.	Bergé y Compañía
TOTAL.						290666021	3787260	14696975	399534035		

Buques salidos desde el 6 al 13 de Diciembre de 1912

EXPORTACION

Núm. de orden	Día	Nombre del buque	Tons. de reg.	Kilgrs. de mineral	Kilgrs. de lingote	Kilgrs. de vino común	Kilgrs. de carga general	CARGADOR	Destino	Cargadores	NOMBRE DE LA MINA	
S. ANTERIORES				845428670	18734420	13150347	33297464					
1443	7	Delia	740	»	»	16715	94928	C. Hoppe y Compañía	Amberes	Uribitarte	(General)	
1444	»	Kataliñ	76	»	»	»	»	C. Expl. de la mina Pepita	Boucaa	Galdames	Pepita	
1445	»	Mervyn	1295	3459450	»	226	»	Martyn, Martyn y Comp. ^a	Newport	Gandarias	Diana	
1446	»	Skarspno	1114	2521070	»	65	»	Chávarri y Compañía	Rotterdam	F. Belga	Conchas	
1447	»	Bogstad	932	2729170	»	»	»	Viuda de B. Otero y C. ^a	Tyne-Dock	Orconera	Cotos de la Orconera	
1448	8	Falcon	1346	3394280	»	595	»	Aznar y Compañía	Cardiff	Idem	Idem	
1449	»	Universal	809	1800120	»	»	»	Luis Núñez	Calais	Indauchu	Gustavo y San Luis	
1450	»	Begoña	1717	4196950	»	600	1941	Sota y Aznar	Newcastle	Luchana	Juliana	
1451	»	Este	1358	»	»	155	»	Salió en lastre	Gulfport	Axepe	(Provisiones)	
1452	»	Bizkaya	935	1959780	»	1174	»	Portillo Ibáñez y Comp. ^a	Newport	Cadagua	Malaespera	
1453	»	Balboa	829	»	»	87	50013	H. de Azqueta	Hamburgo	Uribitarte	(Vía Santander)	
1454	9	El Paraguayo	5161	»	»	»	»	Félix Iglesias y Compañía	B. Aires	P. Exterior	(198 pasajeros)	
1455	»	Tana	707	1380200	»	»	»	J. M. de las Rivas	Newport	Triano	Unión y Amistosa	
1456	»	O. Sineling	572	1310760	»	»	»	Erhardt y Compañía	Idem	F. Belga	Conchas	
1457	10	Donata	483	767800	»	6456	31635	Macleod y Compañía	Garston	Galdames	Elvira	
1458	»	Ubbergen	1156	3009880	»	»	»	J. M. Rivas Cory's T. L. ^o	Cardiff	Triano	U y A. Demasía S. Antonio	
1459	»	San Martin	759	1644320	»	»	»	Federico L. Dubus	Dunkerque	F. Belga	Conchas	
1460	»	Victoria	998	2415240	»	»	»	Lory's Trading C. ^o Ld.	Glasgow	Galdames	San Antonio Milags. S. S. ^o y J.	
1461	»	C. Lóp y Lóp	2395	»	»	4715	2860	Bergé y Compañía	Manila	P. Exterior	(Vía Liverpool)	
1462	»	Biak Bat.	1293	3048220	»	200	»	Ricardo Ortiz	Middlesbro	Triano	Rubia, Aurora y Cristina	
1463	»	Steigerwald	2998	»	»	185182	132595	Edmundo Couto	Verc. y esc.	P. Exterior	(19 pasajeros)	
1464	11	Amsteldam	773	1885740	»	»	»	Martyn, Martyn y C. ^a	Newport	Galdames	Diana	
1465	»	Nicolas	1553	3310760	»	559	607	Echevarrieta y Larrinaga	Rotterdam	Orconera	Parcocha	
1466	»	Axepe	685	1747780	»	494	»	Chávarri y Compañía	Cardiff	Cadagua	Montefuerte y Clea	
1467	»	Paracaldo	677	1488720	»	600	»	Gustavo Motschmau	Stockton	F. Belga	Conchas	
1468	»	Mayo	1111	2933320	»	593	488	Hijos de Astigarraga	Middlesbro	Luchana	Juliana	
1469	»	Dokka	650	1640000	»	»	»	Macleod y Compañía	Glasgow	T. Aéreo	Primitiva	
1470	»	Dr. A. Schmit	1338	3442090	»	635	»	Erhardt y Compañía	Rotterdam	Orconera	Cotos de la Orconera	
1471	»	Tucuman	3036	»	»	176507	117981	Edmundo Couto	B. Aires	P. Exterior	(217 pasajeros)	
1472	»	Impress	1286	2862440	»	260	»	ory's Trading Co. Ld.	Jarrow	Triano	Unión y Amistosa	
1473	»	Breidablik	650	1690100	»	»	»	gencia J. Wild y C. ^a	Hartlepool	Galdames	S. Hernabé y Milagros	
1474	12	Alemania	1255	3063000	»	88	»	C. ^a Minas Mjnerls y Mets	Rotterdam	Idem	Marta y Moruecos	
1475	»	Górliz	1050	2536000	»	498	266	Sota y Aznar	Newcastle	Orconera	Cotos de la Orconera	
1476	»	Oakby	1251	2612000	»	»	»	J. M. Rivas Martyn y C. ^a	Middlesbro	Triano	Mart. B. Fort. Bilb. y Crist.	
1477	»	Knarwater	1013	2443100	»	»	»	J. M. Rivas S. J. Dyer	Idem	Idem	Idem Sol y Triano 1. ^a	
1478	»	Orconera	848	1751670	»	547	»	Erhardt y Compañía	Rotterdam	Orconera	Cotos de la Orconera	
1479	»	Blaenavon	1298	2789120	»	»	»	Agencia J. Wild y C. ^a	Glasgow	Indauchu	Abandonada	
TOTALES.				2915440190	18734420	13548393	33751038					

CABOTAJE

Núm. de ord.	Día	Nombre del buque	Tons. de reg.	Kilgrs. de mineral	Kilgrs. de lingote	Kilgrs. de hierro y acero	Kilgrs. de hojalata	Kilgrs. de tubos	Kilgrs. de alambre	Kilgrs. de harina	Kilgrs. de vino	Kilgrs. de carga total	Destino	Cargadores
S. ANTERIORES..				13977550	18974781	95856854	12119501	2514553	2032267	3868121	1936557	203268847		
1489	7	Cabo S. Antonio	1214	»	»	339970	»	»	»	»	»	405431	Barcelona y esc.	Altos H. y otros
1490	»	Cabo Peñas	1214	»	140000	491886	6787	15331	1880	35000	23830	1147855	Idem	Idem
1491	»	Duro	483	»	60000	32097	1680	»	»	»	»	93777	Gijón	Altos Hornos
1492	»	María Cruz	85	»	»	3830	3516	»	»	5335	»	66795	Vivero y escalas	Varios
1493	»	María Pilar	114	»	»	3737	880	»	»	4025	6406	136487	Gijón y esc.	Idem
1494	»	Purificación	74	70000	»	»	»	»	»	»	»	70000	Gijón	Z. Arana
1495	»	Unión Hullera	282	»	»	»	»	»	»	»	»	»	Idem	Lastre
1496	8	Mosquitera	99	»	»	»	»	»	»	»	»	»	Idem	Idem
1497	»	Santoña	36	»	»	»	»	»	»	»	10920	21270	Castro Urdiales	Varios
1498	»	Cabo la Plata	1875	»	»	1007073	48380	48410	46335	6000	4471	1934532	Barcelona y esc.	Altos H. y otros
1499	9	Cabo Roche	534	»	295000	»	»	»	»	»	»	»	Pasajes	Varios
1500	»	Castro Alén	770	»	»	»	»	»	»	»	»	»	Castro Urdiales	Lastre
1501	»	Mar Adriático	1578	»	»	»	»	»	»	»	»	»	Idem	Idem
1502	»	Carmen Angeles	28	»	»	»	»	70	8000	1000	»	22008	Lequeitio	Varios
1503	»	San Antonio	80	70000	»	»	»	»	»	»	»	70000	Gijón	Z. Arana
1504	10	Iparraguirre	699	»	»	»	»	»	»	»	»	»	S. E. de Pravia	Lastre
1505	»	Iciar	188	»	»	»	»	»	»	»	»	»	Gijón	Idem
1506	»	Rita	716	»	»	»	»	»	»	»	»	»	San Sebastián	General
1507	»	Fanny	64	»	»	»	»	»	»	»	»	80000	Gijón	Indust. y Com.
1508	»	Setubal	753	»	»	»	»	»	»	»	»	»	Santander	General
1509	»	María del Carmen	62	»	»	4579	»	»	»	3535	899	66509	Ribadeo y escalas	Varios
1510	11	Bizkaya	30	»	»	»	»	»	»	7000	6600	17140	Bermeo	Idem
1511	»	Duma	110	»	»	»	»	»	»	»	»	»	Gijón	General
1512	»	España	68	»	»	8324	520	782	»	10000	»	25356	Ribadeo y esc.	Altos H. y otros
1513	»	D. Mumbra	807	»	»	»	»	»	»	»	»	»	Gijón	Lastre
1514	»	Gravina	749	»	»	»	»	»	»	»	»	»	Coruña	General
1515	»	Aurora	351	»	»	»	»	»	»	»	»	»	Gijón	Lastre
1516	»	García núm. 3	110	»	»	2400	»	»	»	»	»	6822	Idem	Francisco García
1517	12	Cisne	52	»	»	»	»	»	»	»	»	24400	Coruña	Otazua
1518	»	Vesta	1179	»	»	»	»	»	»	»	»	»	Santander	General
1519	13	Lázaro	277	»	»	»	»	»	»	»	»	»	Gijón	Lastre
1520	»	Piedad	78	145000	»	»	»	»	»	»	»	145000	Idem	J. G. Borreguero
1521	»	Unión Hullera	282	»	»	»	»	»	»	»	»	»	Idem	Lastre
1522	»	Oscar de Olavarría	904	»	»	»	»	»	»	»	»	»	Idem	Idem
1523	»	Santoña	36	»	»	»	»	»	»	»	10150	41430	Castro Urdiales	Varios
TOTALES.				14262550	19469781	97750810	12.572.847	2579076	2080482	3947016	2000833	207643659		

Mineral exportado durante la última semana: Para el extranjero, 70.011 520 k. Cabotaje, 245 000 k. Total 70.256.520 k.

Valores negociados en Bolsa.—Cotizaciones de la semana

Titulo de la empresa	Ultima cotización	Fecha de la operación			Capital millares de PSETAS	Valor de cada título	Desembolso	Dividendo anual	OBLIGACIONES						
		Día	Mes	Año					Capital Ptas.	Interés	Ultima cotización				
ACCIONES									Compañías de Ferrocarriles						
Bancos									Bilbao & Durango.—1.ª emisión 1902.....						
De Bilbao	318	11	Dicbre..	1912	30.000	500	Todo	14 o/o	500	4 %	93,50				
De Vizcaya	300,00	2	»	1912	15.000	250	90 %	8 »	500	4	83,00				
Crédito Unión Minera ..	485,00	11	»	1912	20.000	250	30 »	12 »	500	4	100,00				
Guipuzcoano	230	2	»	1912	5.000	500	60 »	8 »	100	4	11,00				
De Vitoria	155	25	Abril.	1911	3.000	500	50 »	6 »	500	4	95,50				
De Gijón	175	21	Septbre.	1910	10.000	500	50 »	8 »	500	4	97,00				
De Burgos	210	30	»	1912	3.000	500	20 »	7 »	500	4	90,50				
De Cartagena.....	110,00	13	Junio..	1912	10.000	500	Todo	6 »	500	4	97,50				
Hispano Americano...	143	20	Mayo..	1912	100.000	500	40 %	9 pts	500	4	104,50				
Español Río la Plata...	169 pta.	13	Dicbre..	1912	110.000	500	Todo	12 pts.	500	5	104,50				
Ferrocarriles									F. c. de Tudela & Bilbao, 1.ª serie.....						
Vascongados.....	97,00	14	Dicbre..	1912	20.000	500	Todo	7 o/o	500	5	104,50				
De Bilbao á Portugalete.	157,00	25	Novbre	1912	5.000	500	»	7 o/o	500	5	104,50				
De Santander á Bilbao...	92,00	7	Dicbre.	1912	12.500	500	»	4 1/2	500	4	107,50				
De Castro Alén (ord.)...	81,00	6	Junio..	1911	1.500	500	»	3 »	500	4	101,00				
De Castro Alén (esp.)...	104,00	4	Octubre	1912	1.000	500	»	—	475	6	100,00				
De La Robla.....	50	19	Novbre.	1912	20.264	500	»	3 o/o	500	5	89,00				
Navieras									» Vasco-Asturiano 1.ª hipoteca.....						
Sota y Aznar.....	143,00	14	Dicbre..	1912	1.500	500	Todo	5 o/o	500	5	104,00				
Bilbaína de Navegación..	30 00	10	»	1912	2.100	175	»	—	500	5	104,00				
Unión.....	39	11	»	1912	16.000	500	»	—	500	5	102,00				
La Actividad.....	33	22	»	1912	3.000	500	»	1 1/2 %	500	5	101,00				
La Estrella	30	7	Septbre	1912	1.121	500	»	—	500	5	101,00				
Olazarri.....	45,00	10	Dicbre.	1912	7.000	500	»	50 pts	500	5	100,50				
Marítima del Nervión...	150,00	11	»	1912	2.500	250	»	6 %	500	6	163,00				
Marítima de Vizcaya...	101	14	Julio...	1902	535.750	210	»	7 1/2 %	500	5	100,50				
Naviera Vascongada....	100	29	Novbre.	1912	3.125	250	»	7 %	500	4	98,00				
Metalúrgicas									Compañías Navieras						
Altos Hornos de Vizcaya	309 50	14	Dicbre..	1912	32.750	500	Todo	—	Bilbaína de Navegación.....	500	5	100,00			
Talleres de Deusto.....	120	6	Mayo..	1912	1.000	500	»	7 »	Navegación Bat.....	500	5	102,00			
Tubos Forjados.....	90	7	agosto.	1912	1.500	500	»	2 »	Naviera Vascongada.....	500	5	101,00			
La Basconia.....	33,00	16	Octubre	1912	7.000	500	»	3 »	Compañías Minas						
Aurrerá.....	135	21	Novbre	1912	1.500	500	»	8 »	Villadrid.....	500	5	100,50			
Construcciones Metálicas	55 00	6	eptbre.	1911	12.500	500	»	2 »	Hullera Vasco-Leonesa.....	500	6	163,00			
Mineras									Compañías de electricidad						
Argentífera de Córdoba..	110	29	Novbre	1912	1.500	50	Todo	—	Tranvía Eléctrico de Bilbao & Durango y Arratia....	600	5 %	95,00			
Anglo Vasca de Córdoba	30	7	Agosto	1912	3.500	50	»	—	Mengemor.....	500	5	97,75			
Alcaracejos en Córdoba	22	21	Novbre	1912	2.000	250	»	—	Junta de Obras del Puerto de Bilbao						
Minas de Prellezo	100	9	Julio..	1911	1.500	500	»	—	Emisión de 7 de Enero de 1899 4 por 100 (4.º empréstito)						
Peñaflor, en Sevilla.....	77,00	27	»	1912	4.500	500	»	—	de 1.º de Diciembre de 1905 (3.º empréstito)....						
Calá, en Huelva.....	98,00	13	Dicbre.	1912	15.000	500	»	2 pts	Compañías de Industrias varias						
Hulleras Sabero y Anexas	68,00	6	Novbre.	1912	5.000	500	»	5 %	Papelera Española 1.ª serie.....	500	5	101,50			
Irún y Lesaca.....	60	2	Dicbre.	1912	5.090	500	Todo	—	Sociedad Altos Hornos y Fábrica de acero de Bilbao	500	5	101,25			
Cabárceno.....	120	10	Abril.	1912	1.500	500	»	—	» Metalúrgica y Construcciones de Vizcaya...	500	5	94,00			
Minas y f.c. de Carreño..	50	14	Mayo..	1910	4.500	500	»	—	» Aurrerá.....	500	5	100,75			
Argentífera de Almagrera	7,50	29	Julio....	1912	5.000	500	»	—	» Algodonera Guipuzcoana.....	500	4 1/2	102,50			
Hulleras del Turón.....	106	4	Novbre	1907	4.000	500	»	—	Ayuntamiento de Bilbao, 4 por 100.....	500	4	100,10			
Collado del Lobo.....	110	4	»	1912	12.500	500	»	7 o/o	Carreteras de Vizcaya, emisión de 1915.....	500	4	98,00			
Atilana.....	5,00	11	Agosto.	1910	4.000	250	»	—	Ferrocarril de Triano; 1.ª serie, 4 por 100.....	500	4	101,00			
Villadrid.....	91	11	Dicbre..	1912	1.000	500	»	3 o/o	Cédulas hipotecarias, 4 % 500 ptas. números 1 & 23,618..	500	4	101,00			
Sierra Alhamilla.....	115	5	»	1912	1.000	1000	»	10 »	Unión Resinera Española (fuera de bolsa).....	500	5	101,50			
Minas de Heras.....	160	3	»	1912	6.350	1000	»	—	Diques Euskalduna. id.....	500	5	100,50			
Hullera Vasco-Leonesa..	95	24	Mayo..	1912	2.000	500	Todo	6 o/o	Construcciones Metálicas.....	500	4 1/2	90,00			
De Setares.....	850	2	Marzo..	1912	1.000	1000	»	100 »	BOLSA DE MADRID						
Propietaria Mina Ceferina	100	2	»	1912	1.000	1000	»	—	Día 7	Día 9	Día 10	Día 11	Día 12	Día 3	
Azufrera Coto de Hellín..	85,11	19	Agosto.	1912	4.750	500	»	10 »	Interior contado	84,35	84,43	84,55	84,30	84,10	84,22
Varias									BOLSA DE BARCELONA						
Unión Resinera Española.	98,50	13	Dicbre..	1912	20.000	250	Todo	5 o/o	Interior fin	84,25	84,00	84,00	84,00	84,30	84,40
Unión de Explosivos.....	266	9	»	1912	25.000	100	»	16 »	Amortizable al 5 por 100	101,05	101,10	101,00	101,05	101,05	100,80
Unión Eléctrica-Vizcaína.	136	31	agosto.	1912	18.000	500	»	8 »	Amortizable al 4 por 100	93,00	94,50	94,46	94,00	98,75	94,50
Electra Indust. Española.	100	16	Junio..	1911	2.500	500	»	5 o/o	Acciones Banco de España	456,00	456,50	451,00	454,00	454,50	457,00
Eléctrica del Nervión....	195	24	Dicbre.	1907	400	500	»	—	Id. Banco Hisp. America.....	143,51	143,50	000,00	000,00	000,00	000,00
T. de Bilbao á Durango..	30,75	22	Enero..	1912	2.150	500	»	3 o/o	Id. Tabacos.....	297,00	295,00	299,00	199,5	199,50	299,00
C.ª de Seguros Aurora ..	52,00	22	Mayo...	1912	20.000	500	30 %	3 »	Id. Explosivos.....	297,00	000,50	288,50	000,00	267,00	000,00
Plomo y Estaño laminados	120	24	Octubre	1907	1.500	500	Todo	—	Id. Altos Hornos.....	267,00	000,00	000,00	000,00	000,00	000,00
Hidráulica del Fresser...	38	22	»	1912	3.000	500	»	—	Id. Azucarera G. de E. pf.....	41,50	41,00	40,50	40,50	40,25	40,95
Hidro-Eléctrica Ibérica...	109,50	4	Dicbre.	1912	20.000	500	»	5 o/o	Id. id. ordinarias.....	13,00	12,50	13,00	13,00	00,00	00,00
Hidro-Eléctrica Española	124,00	14	»	1912	20.000	500	»	—	Id. Banco Esp R. la Plata.....	487,50	489,75	000,00	488,50	000,00	000,00
Cementos Portland Sestao	120,25	11	Octubre	1909	2.000	100	»	6 »	Id. F.c. N. de España.....	497,50	000,00	000,00	000,00	000,00	000,00
Electra de Viesgo.....	38	23	»	1908	1.000	500	»	—	Id. Madrid, Zarag. y Alic.....	487,50	000,00	000,00	000,00	000,00	000,00
Papelera Española.....	71	12	Dicbre.	1912	20.000	500	»	2 1/2	Francos.....	106,40	106,75	108,75	100,00	107,05	108,95
Unión Cerrajería.....	108	4	Julio....	1912	6.000	500	»	5 %	Libras.....	26,92	26,82	26,91	26,88	27,00	27,00
Bodegas Bilbaínas.....	100,50	8	Agosto.	1912	6.000	500	»	5 »	BOLSA DE PARIS						
C.ª Vinícola N. España..	163	4	Junio...	1907	4.000	500	»	—	Renta Francesa 3 por 100.....	90,10	90,20	90,12	89,70	89,67	
Sd. Gral. Ind. y Comercio	215,00	14	Dicbre.	1912	25.000	500	»	13 »	Exterior español 4 por 100	91,80	91,65	91,50	90,55	90,55	
Algodonera Guipuzcoana.	62,50	10	Febrero	1905	1.650	500	»	—	Interior español 4 por 100.....	90,00	90,00	90,00	90,00	90,00	
Diques Euskalduna.....	51	28	Novbre.	1909	15.000	500	»	5 pts.	Rusa 1906, 5 por 100.....	103,65	103,15	102,80	102,35	101,00	
Bodegas Franco-Españolas	87	4	Mayo...	1912	2.000	500	»	5 1/2	Id. 1904 4 por 100.....	00,00	00,00	00,00	00,00	00,00	
Azucarera Española. pref	42,00	4	Novbre..	1912	43.000	500	»	15 »	Id. 1908, 4 1/2 por 100.....	01,20	101,10	00,00	100,30	93,70	
Idem idem ordinaria....	30	26	Agosto..	1909	43.000	500	»	—	Id. 1899 4 por 100.....	00,00	00,00	00,00	00,00	00,00	
Hidráulica Santillana....					12.500	500	»	6 %	Banco Nacional México.....	931,00	00,00	922,00	922,00	907,00	
Hotel María Cristina ...					350	500	»	—	Id. de Londres y México	382,00	381,00	379,00	378,00	375,00	

Resumen: Fondos públicos, 236 870; Acciones, 575.657; Obligaciones, 104.000
 Total 916 457; Libras, 26 817; Francos, 146 136; Marcos, 0.000.

Cambio sobre España

MAPEY

MUEBLES & DECORACIÓN

Instalaciones completas de oficinas y despachos particulares

Muebles para escritorios

Proyectos y presupuestos gratis

LA GRAN BRETAÑA

6, ESTACIÓN, 6

Société Générale

CAPITAL: 500 MILLONES DE FRANCO

Sociedad Anónima fundada en 1864

Domicilio social: 54-56, rue de Provence, París

93 SUCURSALES Y AGENCIAS EN PARÍS • 800 EN PROVINCIA • SUCURSALES EN LONDRES

Sociedades filiales en Bélgica, Rusia, Suiza, Alemania y Africa

2.000 CORRESPONSALES BANQUEROS EN EL MUNDO

Sucursal de San Sebastián: 1, Miramar

Principales operaciones

Descuento de Papel Comercial—Cobros sobre España y Extranjero

Bolsa—Conservación especial de títulos, Garantías contra los riesgos de reembolso á la par—Cambio de monedas.

Giros, Mandatos y Cartas de crédito circulares sobre todas las plazas de España y Extranjero.

Anticipos sobre valores.—Alquiler de cajas fuertes para guardar alhajas, documentos, platería y objetos preciosos.

Cuentas corrientes en Pesetas, Francos, Libras esterlinas y Marcos

Intereses que se abonan hasta nuevo aviso en los depósitos de pesetas y francos

A la vista. 2 por 100

A tres meses fijos. . . 2¹/₂ por 100

A seis meses. 3 por 100

Vapor inglés BALBOA. Para *Hamburgo*: 68 f. 2.672 raíz de genciana, R. de Azqueta; 1 c. 87 vino, C. Palacio y Hermanos; 12 bultos 300 papel de embalaje, L. Arenaza; 500 sacos 4.000 alfalfa, 81 s. 7.041 flor de amapola, M. Teickner.

Vapor francés SAN MARTIN. Para *Dunkerque*: 145 sacos 9.760 lana sucia, Yanke Hermanos.

Vapor español C. LÓPEZ Y LÓPEZ. Para *Manila*: 180 sacos 4.665 vino, Compañía Vinícola del Norte de España; 60 cascotes 2.000 vino, 7 c. 910 jamones y chorizos en manteca, Bergé y Compañía.

Vapor alemán STEIGERWALD. Para *Habana*: 1 c. 57 naipes, A. Conrad y Compañía; 175 c. 5.600 conservas vegetales, Hijos de R. Díaz; 25 bordelesas 6.500 vino, E. Moneo; 17 cajas 908 conservas de carnes, 1.094 c. 32.556 conservas vegetales, L. Landáburu; 75 bordelesas 11.500 vino tinto, 13 cajas 544 chorizos en manteca, Eguillor, Bernaola y Compañía; 30 fardos 2.678 alpargatas, 100 c. 5.000 patatas, 15 c. 431 atún en tomate, 8 c. 138 aceite de oliva, 70 c. 1.780 vino blanco, 1 c. 20 conservas de frutas, 245 cascotes 9.095 vino tinto, 1.400 c. 47.900 conservas vegetales, 100 c. 333 calamares en su tinta, E. Couto.

Para *Veracruz*: 3 c. 312 naipes, A. Conrad y Compañía; 4 b. 540 vino común, 1 c. 11 corcho, Hernández Mendirichaga y Compañía; 95 b. 7.980 vino tinto, 1 c. 25 id. blanco dulce, D.

Padró; 655 c. 20.093 conservas vegetales, 1 c. 150 frutas, 3 c. 443 anuncios de loza, 1.248 cascotes 53.644 vino tinto, L. Landáburu; 1 c. 20 etiquetas litografiadas, 1 saco 18 corchos, 443 cascotes 32.756 vino tinto, Bodegas Bilbainas; 7 c. 720 escopetas 63 c. 1.553 conservas de pescado, 5 b. 581 vino blanco, 415 cascotes, 48.821 vino tinto, E. Couto; 32 cascotes 4.144 vino tinto Eguillor Bernaola y Compañía; 12 b. 1.008 vino tinto, F. Azpilicueta.

Para *Iampico*: 35 c. 840 vino tinto, 5 c. 220 carnes en conserva, 9 c. 312 pescados en conserva, C. Palacio y Hermanos; 500 c. 8.325 conservas de pescado, Ocharan é Inigo; 1 b. 134 vino blanco, 105 c. 3.615 conservas vegetales, 32 b. 5.764 vino tinto, F. Azpilicueta. Pasajeros 19.

Vapor alemán TUCUMAN. Para *Montevideo*: 150 c. 5.100 conservas vegetales, Hijos de R. Díaz; 1 c. 16 vino tinto, 1 c. 35 bonito en escabeche, 100 c. 3.330 pimientos en conserva,

YANKE HERMANOS

AGENCIA DE ADUANAS

Comisiones, Consignaciones, Embarques, Seguros marítimos

BILBAO

Sucursales: IRÚN, PASAJES, HENDAYA

TELEGRAMAS: YANKE.—BILBAO

BODEGAS BILBAINAS

Capital: 6.000 000 de pesetas.

Domicilio social.—BILBAO



La más importante casa española entre las dedicadas al negocio de vinos

Vinos finos de mesa -- Coñac "Faro"

Casas en MADRID = GIJÓN = SEVILLA = BARCELONA

Bodegas de la Sociedad:

Haro—Valdepeñas—Noblejas—Alcázar de San Juan—
Labastida—Santa Cruz de la Zarza—Alicante—Madrid—
Bilbao—Huerta—Riela—El Ciego—Monóvar.

Especialidad en vinos de Rioja.—Rioja clarete fino.—
Rioja blanco fino.—Cepa Borgoña.—Cepa Sauternes.

Gran premio, Exposición Universal de Bruselas 1910

Exportación á todo el mundo



MARCA DEL RIOJA FINO

Viuda é Hijo de J. Iturriagoitia; 275 b 33.000 vino tinto, M. Bilbao é Hijo; 60 c. 2.240 conservas de pescado, 20 c. 520 variantes en vinagre, 95 c. 3 044 conservas vegetales, 415 cascos 50.076 vino tinto, E. Couto.

Para Buenos Aires: 10 cascos 750 vino, C. Palacio y Hermanos; 13 c. 1.560 vino tinto, J. Vildósola; 700 c. 23 100 conservas vegetales, C. Baroja; 80 cascos 17 000 vino tinto, Compañía Vinícola del Norte de España; 3 c. 310 escopetas de caza, 3 c. 2 378 maquinaria de hierro, 3 c. 473 tacos de fieltro, Yanke Hermanos; 25 c. 600 coñac, Barbier é Hijos; 15 c. 895 aceitunas, 100 c. 1.440 pasas, 2 c. 126 castañas, 30 c. 1.650 jabón, 20 c. 440 higos, 20 c. 640 conservas vegetales, 285 cascos 33 900 vino tinto, M. Bilbao é Hijo; 10 c. 270 anisado, Bosch y Compañía; 490 c. 15 754 conservas de pescado, Viuda é Hijos de F. Lumbreras; 16 f. 1 584 rollos de hierro, 15 c. 12.621 madera de roble para tinajas y fudres, 1 c. 88 chorizos, 4 c. 124 aceitunas, 79 c. 5.277 anchoas en salmuera, 10 c. 270 vino blanco, 1 c. 64 piñón mondado, 15 c. 765 alubias, 85 s. 4.335 garbanzos, 170 c. 6 170 conservas vegetales, 59 barricas 13.635 vino tinto, E. Couto; 230 c. 5.920 sidra, 512 c. 14.396 conservas vegetales, L. Landáburu; 105 bordelesas 15 681 vino tinto, Bodegas Bilbainas.

Para Rosario de Santa Fe: 350 c. 10.700 conservas vegetales, 63 f. 2.511 alpargatas, E. Couto. Pasajeros, 22.

Vapor alemán DELIA Para Amberes: 16 cascos 3.710 vino tinto, Compañía Vinícola del Norte de España; 159 f. 19.702 pieles secas sin curtir, 1 c. 44 conservas vegetales, Yanke Hermanos; 109 bultos 24.947 papel para imprimir, La Papelera Española; 95 cascos 7.008 vino tinto, Bodegas Bilbainas; 800 c. 24 800 conservas vegetales, Trevijano Hijos; 118 b. 5.850 vino tinto, 1 c. 103 vino blanco, 188 f. 7.877 raíz de genciana, C. Hoppe y Compañía; 1 c. 12 boinas, 2 c. 102 revólvers, 452 c. 13 179 conservas vegetales, 122 c. 4.309 conservas de pescado, L. Landáburu.

Cabotaje

Buques entrados hasta el día 13 de Diciembre de 1912

Vapor MARIA CRUZ. De Gijón: 560 conservas, Bodegas Bilbainas; 1.850 idem, C. Hoppe y Compañía; 800 bujías, S. Haro; 990 chapas de hierro, Sociedad Española de Construcciones Metálicas; 3.765 barras de hierro, Pradera Hermanos y Compañía; 340 tejidos, Bergé y Compañía; 450 salmuera de anchoas, R. Garavilla; 7.824 loza, F. López; 2.200 idem, Hormaza y Sarasúa; 7.423 idem, E. Arrieta; 180 bidones, 180 sidra, Sociedad Oxígeno; 1.400 envases, 8.176 alambre y chapas de hierro, F. García; 3.400 depósitos de hierro, Sagarduy Hijos; 448 pipería, D. Padró; 1.390 zinc viejo, A. Cancio; 750 conservas, B. Alonso.

Vapor CAROLINA. De San Esteban de Pravia: 563.000 carbón, Saracho y Menchaca.

Vapor MOSQUITERA. De Gijón: 180.000 carbón, I. Abaitua.

Vapor EL GALLO. De Gijón: 782.700 carbón, Fábrica de San Francisco.

Vapor UNION HULLERA. De Gijón: 495.770 carbón, La Basconia.

Vapor SANTOÑA. De Castro Urdiales: 60.000 tierra, Altos Hornos de Vizcaya; 5.100 pipería, Bodegas Bilbainas.

Vapor GARCIA NUM. 3. De Vivero: 6.050 tablilla aserrada, Agencia Central de las Hilaturas: 2.020 envases, 180 huevos, 6.600 tablilla aserrada, á la orden.

De Ribadeo: 900 envases, 1.738 tablilla aserrada, F. García.

De Pravia: 1.414 alubias, 5.003 tablilla aserrada, á la orden.

De Santander: 100 bacalao, á la orden.

Balandra CARMEN ANGELES. De Lequeitio: 8 000 alubias, 4.000 envases, 500 conservas de sardinas, S. de Arriaga y Compañía.

Vapor MARIA PILAR. De Gijón: 236.160 carbón, F. García.

Goleta LUIS. De Requejada: 195 000 piedra dolomia, F. de Echavarría é Hijos.

Balandra SAN PEDRO. De Lequeitio: 6.000 alubias, 2.300 sidra, 1.000 envases vacíos, J. S. Otazua.

Vapor AURORA. De Gijón: 940.000 carbón, Altos Hornos de Vizcaya.

Balandra S.MÓN. De Bermeo: 8 000 madera de roble en traviesas, E. de Arriaga y Compañía.

Vapor PARRAGUIRRE. De San Esteban de Pravia: 1.679.700 carbón, Altos Hornos de Vizcaya; 1.000 mobiliario usado, 4.100 maquinillas de vapor viejas, I. Lafla.

Vapor MARIA DEL CARMEN. De Atilés: 3.500 alubias, Acle Hermano; 13 265 zinc en planchas, losetas y lingotes, Real Compañía Asturiana.

De Santander: 3.133 plomo en lingotes, Iturribarria, Ortiz de Zárate y Compañía.

Vapor CABO ROCHE. De Valencia: 576 tabaco elaborado, Compañía Arrendataria de Tabacos; 32.900 arroz, á la orden.

De Alicante: 40.512 vino tinto, Bodegas Bilbainas; 57.400 idem, F. Azpilicueta; 71.000 idem, á la orden.

Balandra CHURRUCA. De Lequeitio: 3.000 envases vacíos, 360 conservas de pescado, 2.000 fleje de madera de roble, J. S. de Otazua.

Goleta MARIA LUISA. De Gijón: 124.940 carbón, 30.800 ladrillos refractarios, Fábrica San Francisco.

Goleta PIEDAD. De Gijón: 157.370 carbón, Fábrica de San Francisco.

Vapor DOMINGO MUMBRÚ. De Barcelona: 2.760 azúcar, Hijos de Zuricalday; 1.380 idem, L. Salcedo; 1.380 idem, L. Ajuria; 2.790 desperdicios de algodón, P. Ocón; 1.878 azúcar, Barturen y Arribi; 1.628 idem, P. Martín y Hermano; 9.212 grasa lubricante y tejidos, Bergé y Compañía.

De Gandia: 74 650 frutas y hortalizas, á la orden.

Vapor ESPAÑA. De Gijón: 46 motor á gas, L. Ocharan; 11.120 acero en barras y chapas, S. Garvisu; 11.190 idem, idem, idem, Pradera Hermanos y Compañía; 1 870 cola, Viuda é Hijos de W. Andersch; 2.500 alambre de hierro, V. Miranda; 979 loza, J. M. Amézaga; 669 idem, F. Bergu; 1.094 idem, Hormaza y Sarasúa; 1.008 idem, C. Cerverio; 627 idem, A. Cortina y Hermano; 12.009 calderas de hierro y batería de cocina, L. Arenaza.

Transbordo del vapor «Segundo». De Barcelona: 8.000 yeso en polvo, 3 100 ácido carbónico, á la orden.

De Motri: 1.500 azúcar, F. de Lezana; 12.000 idem, Viuda de Astorqui; 3.000 idem, D. Ibarreche; 3.000 idem, M. Zuricalday.

De Málaga: 10.011 barritas de plomo, Iturribarria, Ortiz de Zárate y Compañía; 750 vino, L. Portero; 1.860 pasas, Barturen y Arribi.

Vapor SANTOÑA. De Castro Urdiales: 60 000 tierra y 2.300 envases, Altos Hornos de Vizcaya.

Vapor OSCAR DE OLAVARRIA. De Barcelona: 100.000 hierro viejo, La Basconia; 18.000 duelas de madera de roble, Acha Hermanos y Compañía y otros.

De *Valencia*: 8.800 azulejos, Sociedad Material para construcción.

De *Cartagena*: 65 piezas de hierro fundido, Sociedad Española de Construcciones Metálicas.

De *Aguilas*: 2.000 esparto obrado, O. Fernández; 1.670 azufre polvo, Barandiarán y Compañía.

De *Vigo*: 890 sardina salada, Acle Hermano; 4.738 glicerina, Sociedad General de Industria y Comercio.

De *Corcubión*: 33.000 carburo, T. Morrison y Compañía.

De *Coruña*: 180 pipería, A. Morales; 500 molduras de madera, A. Conrad y Compañía; 300 tejidos, Algodonera de San Antonio; 500 bidones vacíos, La Compañía de Alcoholes.

De *Gijón*: 4.870 loza, S. Cortina; 1.420 idem Hormaza y Sarasúa; 1.250 sidra, M. Bilbao é Hijo; 9.215 batería de cocina y chapas de hierro, J. M. Amézaga; 11.825 acero en chapas, S. Garvisu; 525 idem, idem, Ogara y Albizua; 11.300 alambre, chapas y barras de hierro, V. Miranda;

Transbordo del «Matias F. Bayo». De *Valencia*: 6.500 arroz, Yanke Hermanos; 6.160 azulejos, á la orden

De *Cartagena*: 1.242 vidrio hueco, J. M. Amézaga.

De *Málaga*: 274 aceite, á la orden.

De *Cádiz*: 604 licores, M. Hormaechea.

De *Coruña*: 1.229 tejidos, G. Fernández y Sobrinos.

Gabotaje

Buques salidos hasta el día 13 de Diciembre de 1912

Vapor CATALUÑA. Para *Cádiz*: 5.300 hierro en barras, Altos Hornos de Vizcaya; 575 vino, 2.000 agua mineral, Bergé y Compañía.

Balandra SIMON. Para *Bermeo*: 85 café, 470 azúcar, Viuda de F. Astorqui; 129 aceite de oliva, 73 coñac, Ugarte, Bárcena y Aguirre; 220 licores, J. Suárez Llaguno; 5.000 harina, 900 salvado, 500 maíz, 300 garbanzos, 400 habas, 7.000 carnaza, 300 cloruro de cal, 750 abono, 200 alubias, 150 jabón, 150 vino, 150 vidrio, 712 varios E. Anduiza.

Balandra BIZKAYA. Para *Bermeo*: 120 aceite de oliva, 120 licores, Herederos de Abaitua Hermanos; 215 café, 35 tomate en conserva, 1.110 azúcar, Viuda de F. Astorqui; 176 cacao, 51 café, 360 azúcar, J. T. Uribe; 126 licores, J. Suárez Llaguno; 1.600 harina, 560 salvado, 240 maíz, 200 habas, 100 legía, 4.000 salazón de anchos, 4.800 cal, 200 madera de pino, 1.200 vino, 390 varios, J. Fradua.

Balandra SANTANDER-LEQUEITIO. Para *Lequeitio*: 138 licores, Ugarte, Bárcena y Aguirre; 717 licores, Testamentaria de E. Uralde; 40 café, 917 azúcar, 12 pasas, 51 arroz, 70 conservas, 42 bugías, Viuda de F. Astorqui; 71 cacao, 150 chocolate, 436 conservas de dulce, 1.080 azúcar, Hijos de Zuricalday; 290 licores, A. Iturraspe; 2.000 maíz, 600 salvado, 1.500 vino, 1.000 cock, 300 jabón, 200 bacalao, 1.000 tabla de pino, 3.000 abono, 530 varios, J. Arrinda; 824 idem, J. T. de Uribe.

Vapor GARCIA NUM. 2. Para *Gijón*: 2.449 tubos y piezas de hierro, Sociedad Aurrerá; 260 vino, D. Padró; 2.000 garbanzos, 1.080 bacalao, Hijo de P. Basterra; 3.373 papel para imprimir, La Papelera Española; 2.564 chapas de hierro, 4.400 cubos galvanizados, 1.817 cadenas de hierro, Yanke Hermanos; 2.000 alambre de hierro, Sociedad Franco-Española; 1.320 conservas, B. Santibañes; 262 alambre de acero, L. de Otero; 190 piezas de hierro fundido, L. Arenaza; 113 lingote de estaño, Woldemar Baumann; 423 camas de hierro, La Cámara Española; 102 bacalao, 400 garbanzos, Simón, Martínez y Córdoba; 1.150 clavazón de hierro, D. Ruiz; 250 hojalata, R. Rochelt é Hijos; 12.760 jabón, Tapia y Sobrino; 380 correa de balata, Igartua y Mataluco; 300 garbanzos, 122 tasajo, 50 bacalao, Acle Hermano; 395 tejidos de algodón, 3.500 marmol, 525 legía, 230 papel para envolver, 540 ferretería, 1.000 inodoros de barro, 270 oxígeno, 200 acetileno, 11.000 huesos de animales, 509 varios, F. García.

Para *Vega de Ribadeo*: 69 tasajo, 100 alubias, 150 bacalao, Acle Hermano; 110 estaño, 340 hierro, 130 tela metálica, 75.000 ladrillos de barro, 53 varios, F. García; 4.133 hierro en barras, Urizar y Aldecos; 7.540 acero en carriles, 4.000 cubos de hierro forjado, 12.200 hojalata, Altos Hornos de Vizcaya.

Vapor CABO BLANCO. Para *Santander*: 6.841 papel de liar y empaques, F. Cándido Atucha; 950 clavos de hierro, Central Internacional; 1.823 hierro en barras y vigas, Fábrica de San Francisco.

Para *Sevilla*: 88.440 fleje de acero, Hijos de R. García; 1.980 herramientas, Elorza é Hijo; 101 garbanzos, 306 bacalao, Diez y Senosiain; 15.000 hierro en barras, 22.150 lingote de hierro, Sociedad Santa Ana de Bolueta; 707 garbanzos, Hijos de Hijos de G. Escudero; 3.500 garbanzos, V. Zapatero; 7.310 papel de liar y empaques, L. Landaluce; 3.180 clavos de hierro, Alambres del Cadagua; 3.000 harina de trigo, 2.525 rejas de hierro, E. Coste y Vildósola é Hijo; 180 piezas de hierro, 315 roldanas de hierro, Sagarduy Hijos; 500 alubias, Acle Hermano; 1.500 garbanzos, I. Ubieta; 1.800 garbanzos, E. L. San José; 3.553 hierro manufacturado, cadenas y clavos, Yanke Hermanos; 1.060 envases de hierro, Arena y Palacio; 1.200 garbanzos, 969 bacalao, 158 conservas, J. M. Carrasco; 13.905 papel para envolver, La Papelera Española; 100 alubias, 500 garbanzos, J. Padró, 300 pipería, D. Padró; 130 vino, Compañía

Vinicola del Norte de España; 1.359 cubiertos de hierro estañados, Sánchez Díaz y Herrero; 3.000 bidones de hierro, Viuda é Hijos de A. Zubillaga; 15 maquinaria, 1.000 grasa industrial, Albizuri y Compañía; 10.663 clavazón de hierro, F. L. Dubus; 1.000 harina, Ugalde y Compañía; 2.100 hilaza de yute, Power y Echeguren; 2.300 pipería usada, Testamentaria de E. Uralde; 1.703 latón en chapas y tubos, 397 tubo chapeado, 4.191 tubo de hierro, Earle, Bourne y Compañía; 81 cobre, Pradera Hermanos y Compañía; 5.010 hojalata, R. Rochelt é Hijos; 1.728 tubo de hierro, Sociedad Tubos Forjados; 3.500 hojalata, La Basconia; 13 bacalao, 1.300 herraduras de hierro, R. G. Villafra; 1.350 cable de acero, Sociedad Franco-Española; 176 betún, F. Fernández; 1.000 pipería, V. Oscoz; 53.745 hierro en vigas, Fábrica de San Francisco; 345 pintura, 644 aceite mineral, 353 soportes de hierro, 9.104 ferretería, 280 legía, 250 minio; 400 parrillas, 140 aguarrás, 510 madera, 200 jarciá, 460 hierro viejo, 332 varios, Bergé y Compañía; 8.110 cubos de hierro, 9.760 hojalata, 109.058 hierro y acero en barras, vigas y chapas, Altos Hornos de Vizcaya.

Para *Huelva*: 850 herramientas, Elorza é hijo; 2.310 conservas, R. Garavilla; 102 bacalao, Greaves y Arbaiza; 100 garbanzos, 600 alubias, Acle Hermano; 2.147 hierro manufacturado y cadenas, Yanke Hermanos; 1.425 papel para imprimir, La Papelera Española; 736 vino, Compañía Vinícola del Norte de España; 449 cubiertos estañados, Sánchez Díaz y Herrero; 2.469 clavazón de hierro, F. L. Dubus; 799 tubo chapeado, Earle Bourne y Compañía; 1.118 traviesas, 110 tornillos de hierro, 136 placas giratorias, Orenstein y Koppel; 220 muelles, P. Santurtun; 11.390 hojalata, 98.919 hierro y acero en barras y vigas, Altos Hornos de Vizcaya.

Para *Alicante*: 5.700 pipería, Baldor y Greño; 2.250 idem, R. Sánchez Díaz; 900 idem, P. Zamarripa; 10.216 fleje de acero, Hijos de E. García; 4.936 papel de liar y empaques, L. Landaluce; 9.200 vidrio, Arena y Palacio; 16.246 trenza de yute, 7.413 papel para imprimir, La Papelera Española; 220 vino, Compañía Vinícola del Norte de España; 15 etiquetas, 3.750 vino, Bodegas Bilbainas; 230 clavillo de latón, Pradera Hermanos y Compañía; 1.644 ferretería, Bergé y Compañía; 78.205 hierro en barras y vigas, Altos Hornos de Vizcaya.

Para *Valencia*: 1.000 garbanzos, J. Rámila; 5.540 fleje de acero, Hijos de R. García; 1.414 garbanzos, Hijos de G. Escudero; 166 tubos de hierro; M. Ledoux y Compañía; 1.000 garbanzos, V. Zapatero; 4.886 papel de liar y empaques, F. Cándido Atucha; 5.200 clavos de hierro, Alambres del Cadagua; 11.325 vidrio, Asociación Vidriera; 3.050 garbanzos, 30 alubias, 340 tasajo, Acle Hermano; 3.379 hierro manufacturado y cadenas, Yanke Hermanos; 5.000 garbanzos, J. M. Carrasco; 5.138 trenza de yute, La Conchita; 1.700 alubias, J. Padró; 6.558 hilaza de yute, Rica Hermanos y Compañía; 4.000 garbanzos, J. Alvarez; 805 rollos latón, Earle, Bourne y Compañía; 1.117 chapa de cobre, 278 clavillo de latón, Pradera Hermanos y Compañía; 4.161 conservas, J. Serrats; 122 tubos de hierro, Sociedad Tubos Forjados; 5.950 hojalata, La Basconia; 1.920 sartenes estampadas, 480 conservas de pescado, Bergé y Compañía; 2.323 piezas de hierro fundido, Sociedad Aurrerá; 2.622 clavazón de hierro, F. Echevarría é Hijo; 48.231 hierro en barras y vigas, Fábrica de San Francisco; 1.307 clavazón de hierro, Rifé y Sánchez; 1.500 garbanzos, Viuda de J. Velasco; 300 alubias, 1.500 garbanzos, García y Peral; 14.250 hojalata, 98.188 hierro en barras y vigas, Altos Hornos de Vizcaya.

Para *Barcelona*: 1.900 garbanzos, Simón Martínez y Córdoba; 14.330 clavos de hierro, Alambres del Cadagua; 190 mazas de hierro, G. Pradera y Compañía; 1.000 garbanzos, J. Ubieta; 2.114 hierro manufacturado y cadenas, Yanke Hermanos; 306 trenza de yute, La Conchita; 800 grasa industrial, Albizuri y Compañía; 5.500 clavazón de hierro, F. L. Dubus; 300 conservas, B. Ocamia é Hijo; 100 tubos de hierro, Sociedad Tubos Forjados; 11.832 tubos, piezas y depósitos de hierro, Sociedad Aurrerá; 2.580 traviesas de hierro, Orenstein y Koppel; 91.461 hierro en vigas y redondos, Fábrica de San Francisco; 21.000 hojalata, 538.126 hierro y acero en carriles, barras, vigas y chapas, Altos Hornos de Vizcaya.

Balandra NUEVO LEQUEITIO. Para *Pasajes*: 60.000 carbón, Viuda de J. Olave y Compañía.

Vapor CABO SAN ANTONIO. Para *Alicante*: 3.000 pipería, F. Azpilicueta; 3.000 idem, M. Vergara; 7.500 idem, J. de Ojembarrera; 15.000 pipería, Viuda de Valgañón; 11.060 idem, Baldor y Greño; 500 pipería, E. Menchaca; 900 idem, P. Zamarripa.

Para *Barcelona*: 450.000 acero en carriles y eclises, Altos Hornos de Vizcaya.

Vapor BRAVO. Para *Vigo*: 5.160 abono, Sociedad General de Industria y Comercio.

Para *Sevilla*: 57.180 azúcar, Sociedad General Azucarera de España.

Vapor CABO PEÑAS. Para *Santander*: 2.200 hierro en barras, Sociedad Santa Ana de Bolueta; 23.160 hierro y acero en barras, vigas, chapas, carriles y eclises, Altos Hornos de Vizcaya.

Para *Ferrol*: 79 placas de pizarra, 480 baldosas, Sociedad de Cementos Portland; 2.480 papel, R. Coca; 249 quesos, R. Talasac; 900 bacalao, Acle Hermano; 1.358 conservas, 69 varios, A. Conrad y Compañía; 140 vino, F. García; 500 alambre de hierro, Martínez y Otero; 520 vino, D. Padró; 999 bolsas y papel de envolver, Viuda de A. Allende; 459 acero fundido, Talleres de Deusto; 2.200 cubos de hierro forjado, 171.560 hierro y acero en barras y chapas, Altos Hornos de Vizcaya.

Para *Coruña*: 10.000 harina, Círculo de la Unión Mercantil; 255 depósitos de hierro y accesorios, 500 inodoros, sifones y cazuelas de grés, Sociedad General de Cementos Portland; 767 hilados, Agencia Central de las Hilaturas; 10.000 harina, A. Marin; 2.524 hierro manufacturado y cadenas, Yanke Hermanos; 1.330 bacalao, 25 garbanzos, Acle Hermano; 385 camas de hierro, M. Ibáñez; 23 200 hierro en barras, Sociedad Santa Ana de Bolueta; 5.100 vino, F. García; 300 garbanzos, E. L. San José; 565 achicoria, J. Zameza; 1.800 alados de hierro, A. E. G. Thomson Houston Ibérica; 5.160 papel para imprimir, La Papelera Española; 550 clavillo de latón, Pradera Hermanos y Compañía; 1.400 garbanzos, V. Zapalero; 300 papel, R. Coca; 931 vino, Bodegas Bilbainas; 7.114 alcohol, La Compañía de Alcoholes; 11.875 clavazón de hierro, F. Echevarría é Hijos; 10.675 clavazón de hierro, Rifé y Sánchez; 12.000 hojalata, 1.320 acero en vigas, Altos Hornos de Vizcaya.

Para *Villagarcía*: 255 depósitos de hierro y accesorios, Sociedad General de Cementos Portland; 350 camas de hierro, M. Ibáñez; 484 bacalao, Diez y Senosiain; 1.310 papel de embalaje, A. Conrad y Compañía; 14.400 hierro en barras, Sociedad Santa de Bolueta; 500 potasa, Barandiarán y Compañía; 5 412 vidrio, Delclaux y Compañía; 513 lingotes de estaño, León Martínez; 1.200 garbanzos, I. Urbieta; 423 licor. s. Sucesores de P. Pomés; 5.500 harina, 1.978 salvado, E. Coste y Vildósola é Hijo; 500 alambre de hierro, Martínez y Otero; 432 aceite de linaza, Azaola y Compañía; 1.037 bacalao, Greaves y Arbaiza; 590 vino, D. Padró; 90 cartón cuero, Amann y Gans; 690 papel para envolver, Hijos de Amuriza; 227 tacos para calendarios, 961 bolsas de papel, Viuda de A. Allende; 3.281 vino, Bodegas Bi-bainas; 2.000 hojalata, 9.882 hierro y acero en barras y chapas, Altos Hornos de Vizcaya.

Para *Marin*: 1.225 camas de hierro, M. Ibáñez; 100 bacalao, Acle Hermano; 2.372 jabón, M. Castellanos y Compañía; 1.650 conservas, F. García; 275 bacalao, Diez y Senosiain; 600 garbanzos, I. Urbieta; 185 licores, Sucesores de P. Pomés; 877 aceite de linaza, Azaola y Compañía; 1.097 papel para imprimir, La Papelera Española; 1.200 colores en pasta, 60 barniz, Romero, Muñuzuri y Compañía; 1.446 papel de envolver Viuda de A. Allende; 5.450 acero en vigas, Altos Hornos de Vizcaya.

Para *Vigo*: 1.200 ladrillos refractarios, 2.680 baldosas, 140 bañeras de hierro, 200 azulejos, 510 tubos de hierro, 219 varios, Sociedad General de Cementos Portland; 556 hilados, Agencia Central de las Hilaturas; 1.645 camas de hierro, M. Ibáñez; 500 garbanzos, Zoilo, Andrés y Urlézag; 680 alcohol, La Compañía de Alcoholes; 680 lija, Sociedad Productos para Pulimentos; 1.017 bujías, J. J. D. de Gamarra; 2.886 quesos, Yanke Hermanos; 1.461 quesos, R. Talasac; 1.200 bacalao, 100 garbanzos, Acle Hermano; 2.964 jabón, M. Castellanos y Compañía; 880 espino artificial, Alambres del Cadagua; 16.750 hierro en barras, Sociedad Santa Ana de Bolueta; 138 vino, F. Ugalde; 200 garbanzos, I. Urbieta; 153 lic. res. Sucesores de P. Pomés; 1.037 chapas de hierro, R. Rochell é Hijos; 4.500 harina, E. Coste y Vildósola é Hijo; 1.000 harina, Ugalde y Compañía; 825 conservas, L. Lándaburu; 1.274 aceite linaza, Azaola y Compañía; 1.533 tubos de hierro, Tubos Forjados; 287 abrelatas de hierro, Sömme y Sundt; 160 masilla, 115 almazarrón, 85 color es, 55 barniz, R. Muñuzuri y Compañía; 250 papel, R. Coca; 88 papel comercial, Viuda de A. Allende; 13.000 vino, Bodegas Bilbainas; 3.475 papel para imprimir, La Papelera Española; 500 hierro laminado, 3.380 cubos galvanizados, 10.100 hojalata, La Basconia; 11.777 clavazón de hierro, F. Echevarría é Hijos, 31.000 hojalata, 6.751 hierro y acero en barras y vigas, Altos Hornos de Vizcaya.

Para *Ayamonte*: 2.518 chapas galvanizadas, Santos Bilbao y Cortina.

Para *Isla Cristina*: 520 hojalata, Santos Bilbao y Cortina.

Para *Huelva*: 170 conservas, J. Serrats; 1.676 aceite de oliva, 247 aceite mineral, 200 varios, Bergé y Compañía; 485 hierro manufacturado, Yanke Hermanos; 1.400 garbanzos, E. L. San José; 3.200 garbanzos, Hijo de P. Basterra; 1.000 harina, E. Coste y Vildósola é Hijo; 418 aceite de linaza, Azaola y Compañía; 50 ropa usada, 1.500 pipería, P. Hidalgo; 1.770 acero fundido, 2.460 idem laminado, Talleres de Deusto; 3.605 hierro en chapas y llentes, Fábrica de San Francisco; 7.710 acero en carriles y chapas, 120.000 hierro colado en lingotillos, Altos Hornos de Vizcaya.

Para *Sevilla*: 144.000 traseras de hierro, Orenstein y Koppel Arthur Koppel.

Para *Bonanza*: 710 papel para imprimir, La Papelera Española; 16.355 hierro y acero en carriles, barras y eclipses, Altos Hornos de Vizcaya.

Para *Cádiz*: 7.141 alcohol, La Compañía de Alcoholes; 343 hierro manufacturado, 210 sidra, Yanke Hermanos; 500 garbanzos, E. L. San José; 8.500 idem, Hijo de P. Basterra; 422 aceite de linaza, Azaola y Compañía; 1.588 papel para imprimir, La Papelera Española; 54.811 hierro y acero en barras y eclipses, Altos Hornos de Vizcaya.

Para *Algeciras*: 815 hierro manufacturado y cadenas, Yanke Hermanos; 36 cajas de cartón, Viuda de A. Allende; 2.000 hojalata, Altos Hornos de Vizcaya.

Para *Almería*: 400 garbanzos, 150 alubias, Acle Hermano; 260 vino, Compañía Vinícola del Norte de España; 3.000 harina, Ugalde y Compañía; 150 eclipses de vía, 5.490 carriles, La Basconia; 2.130 hierro en redondos, Fábrica de San Francisco; 560 clavos de hierro, Central Internacional; 550 cubos de hierro forjado, Altos Hornos de Vizcaya.

Para *Aguilas*: 615 acero en chapas, Altos Hornos de Vizcaya; 604 cubiertos estañados, Sanchez Díaz y Herrero.

Para *Cartagena*: 2.600 alubias, 1.600 garbanzos, 100 bacalao, Acle Hermano; 12.290 vidrio, Asociación Vidriera; 300 garbanzos, E. L. San José; 6.750 zinc en lingotes, Iturribarria, Ortiz de Zárate y Compañía; 770 papel para imprimir, La Papelera Española; 1.08 carbón vegetal, Amann y Gans; 1.850 colores en pasta, Romero, Muñuzuri y Compañía; 90 acero fundido, Talleres de Deusto; 19.250 hojalata, 20.000 hierro colado en lingotes, Altos Hornos de Vizcaya.

Para *Alicante*: 3.500 acero en eclipses, Altos Hornos de Vizcaya.

Para *Tarragona*: 26.043 fleje de acero, Hijos de R. García; 18.200 hierro y acero en barras y chapas, Altos Hornos de Vizcaya.

Para *Barcelona*: 100.920 acero en carriles, Altos Hornos de Vizcaya.

Vapor DURO. Para *Gijón*: 1.680 hojalata, 32.097 hierro y acero en barras y carriles, Altos Hornos de Vizcaya.

Vapor MARIA CRUZ. Para *Asturias*: 1.560 azúcar, General Azucarera de España; 342 jabón, M. Castellanos y Compañía; 2.700 hierro en barras, Sociedad Santa Ana de Bolueta; 800 bacalao, 300 garbanzos, 33 tasajo, J. Padró; 700 cocinas de hierro fundido, 9 plantas, F. García.

Para *San Esteban de Pravia*: 45 manteca de cerdo, 200 garbanzos, 200 bacalao, Acle Hermano; 200 garbanzos, J. M. Carrasco; 65 tasajo, J. Padró; 121 drogas, Cantell Hermanos; 20 cobre, 3.516 hojalata, R. Rochell é Hijos; 900 cocinas de hierro fundido, 3.600 legía, 153 aveñanas, F. García.

Para *Tapia*: 2.850 jabón, M. Castellanos y Compañía; 1.180 hierro en barras, Urizar y Aldecoa; 2.900 jabón, Tapia y Sobrinos.

Para *Vega de Bado*: 1.125 remoyuelo, 2.575 salvado, 15.500 ladrillos de barro, F. García.

Para *Ribadeo*: 211 hierro manufacturado, Yanke Hermanos; 472 hilados, Agencia Central de las Hilaturas; 566 bacalao, Diez y Senosiain; 800 harina, E. Coste y Vildósola é Hijo; 38 cara para suelos, 164 masilla, Barandiarán y Compañía; 900 harina de maíz, J. M. Lecube; 100 garbanzos 69 higos, 50 bacalao, Acle Hermano; 1.515 harina, 475 plantas vivas, 1.440 tubos de latón, 125 varios, F. García.

Para *Vivero*: 500 papel, R. Coca; 10.000 abono mineral, Otto Meder; 1.860 vidrio, Delclaux y Compañía; 540 drogas, Barandiarán y Compañía; 40 barniz, Cantell Hermanos; 2.120 harina, 707 maíz, F. García.

Vapor MARIA MAGDALENA. Para *San Sebastian*: 4.000 hierro en barras, F. García; 3.010 legía, E. Sahún.

Vapor MARIA PILAR. Para *Santander*: 3.980 conservas, F. García.

Para *Ribadesella*: 1.450 jabón, Tapia y Sobrinos; 20 etiquetas y corchos, 1.384 vino, Bodegas Bilbainas; 482 hierro en barras, Urizar y Aldecoa; 1.700 azulejos de barro, 240 inodoros y accesorios, 320 fregaderas de piedra, 1.780 conservas vegetales, 260 vino, F. García.

Vapor MARIA PILAR. Para *Gijón*: 630 cubiertos estañados, Sanchez Díaz y Herrero; 630 bacalao, 693 garbanzos, Simón Martínez y Córdoba; 906 confitura, F. Irigoyen; 3.902 bacalao, Diez y Senosiain; 2.230 cambios de vía, Gracia y Compañía; 22.471 salvado, 1.500 harina, E. Coste y Vildósola é Hijo; 400 garbanzos, Acle Hermano; 497 hierro en barras, Urizar y Aldecoa; 600 hierro batido, R. Talasac; 1.100 papel, R. Coca; 206 aceite mineral, J. de Otaduy; 20.300 jabón, Tapia y Sobrinos; 15.835 papel para imprimir, La Papelera Española; 1.244 conservas vegetales, J. M. Carrasco; 3.360 azúcar, Sociedad General Azucarera de España; 665 camas de hierro, La Camera Española; 1.600 vino, D. Padró; 20 garbanzos, Zoilo, Andrés y Urlézag; 50 bacalao, J. Padró; 10 engrasadores de cristal, 569 tubos de hierro, Amann y Gans; 202 garbanzos, R. Castillo; 528 chapas de hierro, Martínez y Otero; 3.570 bacalao, 9.500 garbanzos, Greaves y Arbaiza; 11 barrillas de latón, 148 hierro manufacturado, Hijos de L. Yhon y Compañía; 880 hojalata, R. Rochell é Hijos; 11.000 cemento, Sunyer y Compañía; 3.162 vino, F. Azpilicueta; 1.560 cerrajería de hierro, 2.525 harina, 10.000 huesos de animales, 4.800 cocinas de hierro, 1.500 vino, 2.666 conservas vegetales, 375 varios, F. García.

Vapor SANTONA. Para *Castro Urdiales*: 10.920 vino, 1.000 aceite de oliva, 2.800 habas, 1.200 cebada, 4.200 salvado, 1.000 jabón, 150 varios, S. Laramundi.

Vapor CABO LA PLATA. Para *Santander*: 2.060 acero en barras, Altos Hornos de Vizcaya.

Para *Sevilla*: 30.000 hierro en lingotes, 104.086 hierro en vigas, Fábrica de San Francisco; 15.830 clavazón de hierro, F. L. Dubus; 1.000 pales, 1.000 hojalata, La Basconia; 13 bacalao, E. Pando; 6.100 barriles vacíos, J. Calle; 3.850 clavos de hierro, Central Internacional; 1.400 alubias, J. Padró; 1.236 tubo chapeado, 4.573 tubo de hierro, Earle, Bourne y Compañía; 35.547 papel para envolver, La Papelera Española; 1.290 bocoyes, Hijos de Escós; 170 conservas, 459 bacalao, 10.400 garbanzos, J. M. Carrasco; 4.336 hierro manufacturado y cadenas, Yanke Hermanos; 3.000 bidones de hierro, Viuda de Hijos de A. Zuvillaga; 2.000 harina, E. Coste y Vildósola é Hijo; 30.000 avena, 27.200 cebada, Círculo de la Unión Mercantil; 426 aceite de linaza, Azaola y Compañía; 4.000 harina, Ugalde y Compañía; 1.800 garbanzos, Hijo de P. Basterra; 1.000 garbanzos, V. Zapalero; 4.000 aceite mineral, Albizuri y Compañía.

ña; 20.850 fleje de acero, Hijos de R. García; 1.000 pipería, Ugarte Barcena y Aguirre; 2.000 idem, J. de Goiri; 700 herramientas, Elorza é Hijo; 2.000 garbanzos, E. L. San José; 793 clavos y alambre de hierro, Alambres del Cadagua; 3.335 vidrio, Asociación Vidriera; 1.205 tubos de hierro, Tubos Forjados; 10.000 cemento, Sunyer y Compañía; 808 garbanzos, Hijos de G. Escudero; 10.020 azúcar, Azucarera de España; 1.075 acero fundido, Talleres de Deusto; 18.200 hojalata, 100.000 hierro en lingotes, 156.215 hierro y acero en barras, vigas, chapas, carriles y eclises, Altos Hornos de Vizcaya.

Para Málaga: 875 hierro en chapas, Fábrica de San Francisco; 46 coñac, 716 vino, Bodegas Bilbaínas; 1.585 clavazón de hierro, F. L. Dubus; 2.910 clavos de hierro, Central Internacional; 1.942 clavazón de hierro, F. Echevarría é Hijos; 1.300 garbanzos, J. Padró; 436 tubo chapeado, 2.196 tubo de hierro, Earle, Bourne y Compañía; 15.978 papel para imprimir, La Papelera Española; 2.139 alcohol, La Compañía de Alcoholes; 769 hierro manufacturado, cadenas y clavos, Yanke Hermanos; 771 clavillo de latón, Pradera Hermanos y Compañía; 89 arca de caudales, 44 madera, A. Taubmann; 1.000 alubias, 4.400 garbanzos, Acle Hermano; 28.542 tubos y piezas de hierro fundido, Sociedad Aurrerá; 5.000 hierro colado en lingotes, 1.380 hojalata, 21.918 hierro en barras, chapas y flejes, Altos Hornos de Vizcaya.

Para Alicante: 540 acero fundido, Talleres de Deusto; 447 vino, Bodegas Bilbaínas; 8.704 papel para imprimir y envolver, 2.655 trenza de yute, La Papelera Española; 495 cadenas de hierro, Yanke Hermanos; 1.982 cubiertos estañados, Sánchez Díaz y Herrero; 2.100 garbanzos, V. Zapatero; 5.855 vidrio, Asociación Vidriera; 835 tubos, piezas y depósitos de hierro fundido, Sociedad Aurrerá;

1.650 pipería, R. Felipe; 7.500 idem, I. Urrutia; 15.000 hierro colado en lingotes, 51.857 hierro y acero en barras, vigas y carriles, Altos Hornos de Vizcaya.

Para Valencia: 1.600 chapa de hierro, 500 chapa aplomada, 6.000 hojalata, 700 remaches, La Basconia; 13 bacalao, D. Unzurruzaga; 1.800 hilaza de yute, Power y Echeguren; 5.930 clavos de hierro, Central Internacional; 360 pescado, 419 conservas, J. Serrats; 6.331 rollos latón, Earle, Bourne y Compañía; 3.569 trenza de yute, La Onchita; 2.500 garbanzos, J. M. Carrasco; 3.020 hierro manufacturado y clavos, Yanke Hermanos; 3.257 trenza de yute, C. Hoppe y Compañía; 800 garbanzos, J. Rámila; 8.720 vidrio Asociación Vidriera; 1.058 hilaza de yute, Rica Hermanos y Compañía; 3.250 vidrio, Arena y Palacio; 639 piezas de hierro fundido, Sociedad Aurrerá; 1.110 acero, Talleres de Deusto; 202 garbanzos, R. Castillo; 13.650 fleje de acero, Hijos de R. García; 33.813 hierro en chapas y llantas, Fábrica de San Francisco; 10.000 hierro colado en lingotes, 59.111 hierro y acero en barras, chapas y carriles, Altos Hornos de Vizcaya.

Para Barcelona: 20.000 hierro en chapas y vigas, 70.000 hierro en lingotes, Fábrica San Francisco; 101 garbanzos, Hijos de G. Escudero; 28.581 fleje de acero, Hijos de R. García; 11.000 garbanzos; I. Ubieta; 900 conservas, E. de Arriaga y Compañía; 1.682 alambres de hierro, F. L. Dubus; 15.330 clavos de hierro, Alambres del Cadagua; 6.791 sebo fundido, 2.835 cueros salados, A. Marín; 1.984 picchones de hierro, G. Pradera y Compañía; 17.189 piezas, tubos y depósitos de hierro, Sociedad Aurrerá; 43.698 clavazón de hierro, F. Echevarría é Hijos; 21.800 hojalata, 504.705 hierro y acero en barras, vigas, carriles, chapas y eclises, Altos Hornos de Vizcaya; 13.440 clavos de hierro, Central Internacional.

EXPORTACIÓN DE VINOS DE RIOJA. FRANCISCO BISTUER.-BILBAO



IBARRA Y COMPAÑIA
 ANTES
 COMPAÑIA VASCO-ANDALUZA
 SERVICIO BISEMANAL
 DE VAPORES DE ESCALA FIJA DE
 BILBAO A MARSELLA

VAPORES	Ts. r.	VAPORES	Ts. r.
Cabo Cullera.....	2246	Cabo Roca.....	1552
Cabo Blanco.....	2168	Cabo Corona.....	1531
Cabo Sacratif.....	2160	Cabo Oropesa.....	1522
Cabo Plata.....	2092	Cabo Toriñana.....	1506
Cabo Carvoeiro.....	1998	Cabo Nao.....	1495
Cabo San Martín.....	1861	Cabo Ortegá.....	1458
Cabo San Vicente.....	1726	Cabo Creux.....	1421
Cabo Higuier.....	1700	Cabo Espartel.....	1240
Cabo Palos.....	1697	Itálica.....	1070
Cabo San Antonio.....	1691	Cabo Silheiro.....	986
Cabo Quejo.....	1691	Cabo Prior.....	986
Cabo Peñas.....	1691	La Cartuja.....	808
Cabo Santa Pola.....	1626	Triana.....	748
Cabo San Sebastián.....	1483		

Línea de Bilbao á Marsella

Salida de Bilbao todos los jueves para los puertos de Santander, Ferrol, Coruña, Villagarcía-Carril, Vigo, Huelva, Bonanza, Cádiz, Algeciras, San Feliú de Guixols, Almería, Cartagena, Tarragona, Palamós Celta y Marsella.

El primero y tercer jueves de cada mes se recibe también carga para los puertos de Marin, Adra, Motril, Aguilas y Garrucha.

El Jueves 19 de Diciembre saldrá de este puerto el vapor

CABO QUEJO

Su capitán, Santiago Arana.

Admite carga y pasajeros para los puertos citados.

Línea rápida de Bilbao á Barcelona

Salida de Bilbao todos los domingos para los puertos de Santander, Sevilla, Málaga, Alicante, Valencia y Barcelona.

El itinerario de esta línea está hecho de manera que, salvo circunstancias imprevistas, el viaje de nuestro puerto al de Barcelona y viceversa, se haga en 14 días.

El Domingo 22 de Diciembre saldrá de este puerto el vapor

CABO CULLERA

Su capitán, Antonio Astorquia.

Admite carga y pasaje para dichos puertos.

Para tratar de carga ó pasaje dirigirse á los consignatarios, Bergé y Compañía—Gran. Vía, 5, principal.

Compañía Trasatlántica de Barcelona

Servicio directo de Bilbao á Habana Veracruz y Tampico

El día 16 de Enero saldrá de este puerto el vapor

ALFONSO XIII. Capitán, L. Sopelana directamente para Habana Veracruz y Tampico, Combinaciones para el litoral de Cuba, Isla de Santo Domingo, Centro América y Norte y Sur del Pacífico.

Servicio de Bilbao á Montevideo y Buenos Aires

El día 31 de Diciembre saldrá de este puerto el vapor

CATALUÑA. Capitán, J. Llorea para transbordar en Cádiz al vapor

LEÓN XIII. Capitán M. Deschamps directamente para Santa Cruz de Tenerife, Montevideo y Buenos Aires.

Para precios y condiciones dirigirse á los Agentes en Bilbao, Sres. Bergé y Compañía, Gran Vía, 5, principal.

Laboratorio del Doctor Arístegui

Jefe del Laboratorio Municipal de Bilbao

ANALISIS	ANALISIS	ANALISIS
de aguas químicos	de minerales de hierro, zinc y cobre,	de líquidos orgánicos
: : y bacteriológicos		sangre, orina, leche,

Rapidez en los trabajos

Los encargos se pueden remitir por correo — — — —

Colón de Larreátegui, núm. 23, 1.º

Banco Español del Río de la Plata

ESTABLECIDO EN 1886

Sucursal de Bilbao: Plaza Circular, número 4

DOMICILIO SOCIAL: BUENOS AIRES (REPUBLICA ARGENTINA)

Capital suscrito	\$ m/1	100.000.000,00 ó sean Ptas. oro	220.000.000,00
Capital integrado	" "	89.535.630,00 " " "	196.978.386,00
Fondo de reserva (al 30 de Junio de 1912	" "	40.180.985,03 " " "	88.898.167,07
Nuevo fondo de reserva, (formado por la parte de primera emisión de las acciones aún no integradas)	" "	6.277.992,00 " " "	13.811.582,40

Sucursales en Europa: Barcelona, Bilbao, Coruña, Génova, Hamburgo, Londres, Madrid, París, San Sebastián, Valencia, (Grao) y Vigo.

Sucursales y Agencias en la República Argentina: En la capital: N.º 1, Puyredón, 185; n.º 2, Almirante Brown, 1.422; número 3, Vieytes, 2.000; número 4, Cabildo, 2.091; número 5, Santa Fe, 1.999; número 6, Corrientes, 3.200; número 7, Entre Ríos, 785; número 8, Rivadavia, 6.902; número 9, Triunvirato, 802; número 10, Bernardo de Irigoyen, 1.399; número 11, Caseros 2.965; número 12, Charcas, 1.357 número 13, Bolívar, 399; número 14, Belgrano, 2.964; número 15, Bernardo de Irigoyen, 179; número 16, Reconquista (Esquina Santa Fe). — *En el interior:* Adolfo Alsina, B. Blanca, Bartolomé Bavio,

Valcarce, Bartolomé Mitre, Bragado, Carlos Casares, Concordia, Córdoba, Coronel Suárez, Dolores, Guaminí, Gualo Guaychu, Lincoln, Lomas de Zamora, La Plata, Luján, Mar del Plata, Mendoza, Mercedes (Buenos Aires), Nueve de Julio, Pergamino, Pahuajó, Posadas, Rosario de Santa Fe, Rivadavia, Rafaela, Salliquelo, San Luis, San Pedro, Salta, San Juan, San Nicolás, San Rafael, Santa Fe, Santiago del Estero, Tres Arroyos, Tucumán, Villaguay y Villa Mercedes (San Luis).

En la República Oriental del Uruguay: Montevideo. — Agencias en la misma capital: Número 1, 18 de Julio, 550; número 2, Avenida del General Rondeau, 278.

En la República del Brasil: Río de Janeiro, Santos y Sao Paulo.

Corresponsales directos en todas partes del mundo

Operaciones generales que realiza el Banco Español del Río de la Plata

Artículo 6.º de los Estatutos

Esta Sociedad tiene por objeto hacer por cuenta propia, en comisión, ó por cuenta de tercero, toda clase de operaciones bancarias, como préstamos, depósitos, giros, cuentas corrientes, descuentos, redescuentos, empréstitos, compraventa de fondos públicos, títulos de renta, especies metálicas, pudiendo recibir y dar todo género de garantías personales ó reales.

Podrá, además, para beneficiar sus propios negocios ó intereses, hacer fusiones, incorporar, constituir ó formar bajo cualquier denominación otras Sociedades, sean de crédito, de seguro hipotecarias, inmobiliarias, de construcciones y obras públicas,

en las cuales el Banco podrá tomar participación, sin que el total de estas participaciones pueda exceder en su conjunto del 10 por 100 de su capital nominal y bajo la condición precisa de que el Banco tenga siempre una intervención activa en la administración de las Sociedades en que participe.

Además, podrá el Banco aceptar representaciones industriales y comerciales, consignaciones de mercaderías, haciendas y frutos del país ó del extranjero, así como todo género de comisiones de carácter comercial y, en general, todos los negocios lícitos.

Intereses que desde el 15 de Noviembre de 1912 abona esta Sucursal hasta nuevo aviso

En cuenta corriente	2 por 100 anual	A seis meses plazo	3 1/2 " anual
A tres meses plazo	2 1/2 " anual	A mayor plazo	convencionales.
En Cajas de Ahorros, de 1 á 10.000 pesetas 3,60 por 100 anual			

Para esta clase de depósitos, y á fin de fomentar el ahorro por acumulación de pequeñas cantidades, esta Sucursal tiene á disposición de sus clientes el servicio de huchas (alcancias), cuya entrega se efectúa mediante un primer ingreso de siete pesetas.

Sobre las cantidades que, retiradas de la hucha (alcancia), se ingresen en cuenta, operación que puede realizarse en cualquier tiempo, á voluntad del imponente, se abonan intereses al tipo indicado de 3,60 por 100 anual.

El imponente solo podrá disponer del referido ingreso inicial de siete pesetas, con devolución de la hucha (alcancia) que se le hubiere entregado.

Los intereses de los depósitos hechos á un año ó menor plazo, se abonan á sus respectivos vencimientos, los correspondientes á los depósitos constituidos á más larga fecha, se liquidan anualmente.

Cajas de alquiler para la guarda de títulos, valores, documentos, alhajas, etcétera. Se previene á los señores accionistas que, de acuerdo con lo dispuesto en el artículo 22 de los Es-

Los clientes de este Banco que deseen colocar su capitales con mayor rendimiento del que normalmente se obtiene en los mercados europeos, pueden, por nuestro intermedio, y sin ningún gasto constituir depósitos de efectivo en moneda nacional argentina, en pesos oro sellado, en francos oro y en pesetas oro, en nuestra Casa Matriz de Buenos Aires, la cual abona los siguientes tipos de intereses:

A 30 días. 1 1/2 por 100 anual.	A 1 año. 4 1/2 por 100 anual.
A 60 días. 2 1/2 por 100 anual.	A 2 años. 5 por 100 anual.
A 90 días. 3 1/2 por 100 anual.	A 3 años. 5 1/2 por 100 anual.
A 6 meses. 4 por 100 anual.	A 4 años. 6 por 100 anual.

tatutos, esta Sucursal admite los depósitos en custodia, de acciones de este Banco, sin comisión ni gasto alguno para sus propietarios.

El Banco Español del Río de la Plata es corresponsal en España del Banco de la nación Argentina de Buenos Aires. Bilbao, 8 de Noviembre de 1912.

Sanjinés y Compañía

INGENIEROS

Campa de la Salve. - Bilbao

Grandes talleres electro-mecánicos. Maquinaria y material eléctrico. Aparatos de medición

Representantes de la importantísima casa

Bergmann - Electricität's - Werke, de Berlín

Acumuladores EDISON

Reparaciones de Automóviles

TALLERES

Electro-Mecánicos

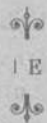

JUAN GRUBER

Hurtado de Amézaga, 15

x x BILBAO x x

TELÉFONO 1507

Construcción y Reparación de toda clase de Maquinaria

ESPECIALIDAD EN BOBINAJE DE DINAMOS MOTORES Y TRANSFORMADORES

Mecánica fina y de precisión.—Construcción de cuadros de distribución

Interruptores — Corta circuitos — Pararrayos.—Resistencias, etcétera.

OFICINA TÉCNICA para estudios y proyectos de toda clase de industria

FABRICA DE BASCULAS, ROMANAS Y BALANZAS

Viuda é Hijos de José Rosal

Especialidad en la Construcción de Puentes-Básculas para vía continua

LA CASA DE MÁS EXPORTACIÓN

Calle de Iparraguirre.

Teléfono 1.248.—BILBAO.

Consúltense precios y condiciones



Poleas de transmisión RECORD de Madera comprimida

Las más sólidas.—Las más ligeras.—Las más económicas —Indeformables.—Garantizadas.—Montaje sencillísimo (dos piezas).

Pesan 70 por 100 menos que las poleas de fundición y 35 por 100 menos que cualesquiera otras poleas de madera. *Demostración:*

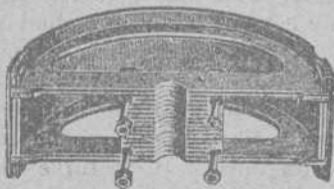

Sociedad Anónima
Industria de Madera

HERNANI
GUIPÚZCOA-ESPAÑA

DIMENSIONES DE LAS POLEAS		PESOS RESPECTIVOS		
Diámetros	Ancho de la corona ó llanta	En fundición	En madera ordinaria	Polea Record
500 m/m	150 m/m	Kilos 24	Kilos 10	Kilos 7.50
600 »	200 »	40	19	12.00
700 »	200 »	49	22.50	16.00
1.000 »	250 »	106	49.50	27.50
	<i>Peso total.</i>	219	101.00	63.00

Y cuanto mayores sean las dimensiones de las poleas, es muchísimo mayor la proporcional diferencia en el peso.

Mil kilos de menos peso en los árboles de transmisión, equivale á la economía de fuerza de un caballo-día, sea el ahorro de 500 á 800 pesetas por año.

Constantemente, grandísimas existencias de poleas terminadas.

Servimos los pedidos de dimensiones corrientes en el término de veinticuatro horas, y dimensiones especiales, dentro de las cuarenta y ocho horas de recibidas las órdenes.

Es completamente innecesario, tratándose de la extremada solidez y garantía que ofrecen las poleas **Record** dar ningún otro dato y solamente en casos especialísimos y excepcionales, se recomienda señalar la fuerza de caballos á que han de someterse las poleas que se pidan.

Para pedidos, indiquese diámetro, ancho, corona ó llanta y alicataje, (diámetro de la transmisión).

Premiadas con medallas de oro en cuantas Exposiciones se presentaron Exposición Internacional de Buenos Aires, 1910. Gran Premio de Honor; la más alta recompensa.



POSTES KYANIZADOS

de la **Selva Negra** para Telégrafos y Teléfonos, Transportes de fuerza eléctrica, Tranvías, etc.
Importación en gran escala

Firma J. Himmelsbach, Friburg (BADEN)

Gran Premio, Milán 1906 Gran Premio, Marsella 1908 Diploma de honor, Nancy 1909

Pidanse precios y detalles á la delegación exclusiva para el Norte de España

R. DE EGUREN, Ingeniero; Apartado 122.-BILBAO

Sociedad General

de Industria y Comercio

Compañía Anónima domiciliada en Bilbao

Capital: Ptas. 25.000.000

Abonos compuestos y primeras materias para toda clase de cultivos, adecuados a todos los terrenos.

Productos Químicos

LABORATORIOS para el análisis de tierras

Los pedidos deberán dirigirse á

MADRID, Villanueva, n.º 11

ó al domicilio social

Dirección Telegráfica: **GEINCO**

Maurice LEDOUX & C.º

Almacenes y Oficinas: Uribitarte, letra C

— BILBAO —

DIRECCIÓN POSTAL DIRECCIÓN TELEGRÁFICA
APARTADO 193 ESCOTUB. — BILBAO

TELÉFONO 1.219

TUBOS DE HIERRO Y DE ACERO
 para conducciones de agua, gas, vapor, aire comprimido
Tubos especiales para calefacción
Tubos de acero sin soldadura para calderas
Accesorios de hierro forjado y maleable
 Canalizaciones de todas clases ejecutadas según dibujos
ROBINETERIA INDUSTRIAL PARA VAPOR, AGUA Y GAS
SOLDADURA AUÓGENA DE LOS METALES

EXISTENCIAS CONSIDERABLES EN ALMACÉN

Carbón de vapor
 de superior calidad

MARCA Bentinck

Se ruega á los importadores pidan este carbón á sus *corresponsales de Newcastle*. Con cribas mecánicas á percusión modernas y limpia esmeradaá mano se obtiene, al embarque sobre vagones, un carbón fuerte de primera, libre de polvo é impurezas.
 Producción diaria, mil toneladas.

Patrás Hermanos

RIDERA, 8 Y BARRENCALLE, 38.—BILBAO

== Completo surtido de materiales de construcción ==

Cal hidráulica d. Zumaya Cemento Portland de Aragón Y-sos Azulejos de Valencia, Barcelona é ingleses en mosaico y mosaicos B-ñer-s y Fegulíera Inodoros, Urinarios y Lavabos Bombas inglesas para agua Estufa de todas clases Plancher-s y planchas inglesas y francesas Jarrones, Velsdore, Cillas y Bancos de vidrio Columnas y cadenas para anteaones Cruces funerarias	Cocinas económicas y á gas del país y extranjero Chimeneas finas esas é inas esas Chapas, hornillos y accesorio para cocinas Placas de registro para ascensores y pozos Ollas, calderos y marmitas de hierro Luces os y sumideros Tubos de hierro, plomo, grés, cemento y barro Ladrillo refractario y demás factos de fundición y construcción Tejas, ladrillos, baldosas, tubos, etc.
--	---

Arena superior de playa. - En la Estación de San Agustín.
 Agentes en Bilbao de **LA CERÁMICA DE LLODIO**

Interesante

Llamamos la atención de los propietarios, arquitectos, contratistas, pintores-decoradores y demás personas interesadas en el buen aspecto y conservación de fachadas é interiores de edificios que para la mejor defensa de sus intereses se recomiendan los productos de nuestra **Fábrica de colores, pinturas, barnices, etc.**, la más importante de España en su género, y se convencerán de que no es necesario acudir al extranjero para encontrar pinturas de primera calidad con las que puede garantizarse tan buen resultado como con las mejores marcas inglesas y francesas siendo nuestros precios mucho más económicos, empleándose en su esmerada elaboración los mejores productos y los procedimientos industriales más adelantados.

Especialidad en pinturas para buques, colores en polvo y pasta, pintura preparada al aceite y esmalte, barnices de todas clases, masilla para vidrieros, etc.

PÍDANSE MUESTRAS Y PRECIOS Á

Romero, Muñuzuri y C.º

Fábrica de pinturas, Deusto (Bilbao).—Tel. 618
 Despacho y Oficinas: Bilbao, Plaza de Albia 2.—Tel. 1.373

Sociedad Anónima Industrial de Ferrocarriles

(Bahndindustrie Actien-Gesellschaft)

Hannover-Herrenhausen (Alemania) :-: :-: MADRID BILBAO
BARCELONA-SEVILLA-LINARES

Representante general: GUSTAVO BRANDAU Y COMPAÑÍA

Escuza, 2.—Bilbao

Apartado 230.—Teléfono 1.306

Sucursales: Berlín, Breslau, Danzig, Dusseldorf, Frankfurt, Hamburgo, Hannover, Leipzig, Muenchen, Budapest, Cristianía, Haag, Londres, Milán, Méjico, Buenos Aires, Stokolmo, Soerabaya (Java), Bucarest, Nueva York, Japón, Suiza.

Vías portátiles y fijas

Vagones, Vagonetas, Carriles, Cambios de vía, Placas giratorias, Rodámenes, Ruedas, Bandajes, Locomotoras para vía ancha y estrecha, excavadoras, grúas, cajas de engrase de rodillos y todos los accesorios.

Material usado y de alquiler

Pídanse presupuestos y catálogos

Capital social: 5.500.000 pesetas

ALMACENES EN LA PENINSULA



Reservado para la Casa

Gustavo Brandau y Compañía.-Ingenieros

Madrid - Bilbao - Barcelona - Sevilla - Linares

Escuza, 2.

Bilbao.

Fábrica de Cierres metálicos y de Ballesta

y Persianas de Hierro y Madera enrollables

(CON PATENTE DE INVENCION)

de

Hijos de J. A. de Muguruza

Madrid

||

Bilbao

TALLERES DE CERRAJERÍA Y CONSTRUCCIONES METALICAS

Pídanse catálogos

PHŒNIX
Assurance Company Limited
LONDRES
 FUSIONADA CON LA COMPAÑÍA
 Pelican y British Empire Life Office

COMPAÑÍA INGLESA DE SEGUROS CONTRA INCENDIOS
 ESTABLECIDA EN 1872

Legalmente autorizada para trabajar en España con arreglo á las disposiciones del Código de Comercio vigente y de la ley de 14 de Mayo de 1908

Depósito constituido con arreglo a la Ley para garantizar sus operaciones en España

Director apoderado de la Sucursal Española
PROSPER C. LAMOTHE
 Castelar, 5. MÁLAGA

Subdirector en Vizcaya:
CESAREO DE ARTAZA
 Rodríguez Arlas, 9, 1.º deha. BILBAO

José Ormazabal y C.^a

Compra-venta de hierros, metales viejos y goma.
 Buques naufragados y retirados de servicio.
 Acero fundido para herramientas.
 Maquinaria usada.

Autonomía, 17.—BILBAO
 Teléfono 101

BÁSCULAS
 de gran precisión
 Fabricante: **S. Cebrián**
 García Salazar, 6.—BILBAO
 CONSÚLTENSE PRECIOS

A LOS MINEROS

Propietarios, Arquitectos, Ingenieros y Contratistas

Cables y alambre de cobre desnudo y cubierto con toda clase de aislamiento.

Cables metálicos de todas clases y formas para planos inclinados, tranvías aéreos, puentes, pozos, etcétera, de la importante casa Felten y Guillaume Carlswerk.

Ruberoid es el tejado más barato, de fácil colocación, de menos peso y mayor duración. Completa impermeabilidad de azoteas, terrazas, muros, etc. Se emplea en toda clase de edificios. Certificados de sus buenos resultados

El apagador de incendios "**Pluvius**" es de absoluta seguridad en su funcionamiento. De muy fácil y sencillísimo manejo. Último modelo. Sin manguera. No necesita ser invertido. Un niño lo hace funcionar empleando una sola mano. Se hacen pruebas á petición de los compradores.

Catálogos, muestras y precios, se facilitarán gratis, dirigiéndose á los representantes exclusivos en el Norte de España:

Hijos de Terán.—BILBAO

Gran Vía, núm. 16

Teléfono núm. 422

Grand Hotel Vizcaya

BILBAO

Plaza Nueva y Fueros

Nueva restauración completa. Habitaciones pintadas al esmalte. Telefonos en todas las habitaciones. Ascensores y calefacción central. Precios en pensión especiales á familias. —
 Habitaciones á 6, 8, 10 y 15 pesetas. Bañetes desde 6 pesetas cubierto. Coches é intérprete á las Estaciones. — — — — —
 Único Hotel en Bilbao que tiene en planta baja cocinas, sala de recibo, oficinas y un salón para 150 cubiertos. — — — — —

Gran Fábrica de Tubería de Grés

Para saneamientos, conducción de aguas, etc., etc.

La mejor que se fabrica en España. Premiada con gran Diploma de Honor y Medalla de Oro en la última Exposición Internacional de Madrid

CAL HIDRÁULICA DE NUESTRAS FÁBRICAS DE ZUMAYA

Yesos, azulejos, tablas de Francia, listones para cielos rasos y demás materiales de construcción
 Especialidad en Bañeras, Lababos, Inodoros.—Se hacen grandes descuentos, según la importancia del pedido

Viuda é Hijos de Luis Castillo — Uribitarri 1.—BILBAO

Laboratorio Químico

de
A. AMOUROUX
 Ingeniero Químico

y
L. FONTAINE
 Ingeniero Agrónomo

Especialidad de análisis minerales y metalúrgicos

HUELVA

CALLE DE SEVILLA 21
 Y 22 DUPLICADO

Abonos, Aguas, etc.

Arbitrages

Contratos á precios reducidos

BILBAO

17, CALLE COLÓN DE LARREÁTEGUI, 21

Instaladora General

Sociedad Anónima

Oficinas y tienda: Gran Vía, 24.
Talleres y Almacenes: Ledesma II, dupl.
TELÉFONO 673

*Casa especial
en el ramo de electricidad*

Alumbrado eléctrico por acetileno y otros.—Ventiladores.—Motores.—Dinamos.—Turbinas.—Bombas.—Ascensores y Montacargas hidráulicos, eléctricos e hidro eléctricos, sistema STIGLER.—Timbres.—Telefonía.—Pararrayos y calefacción eléctrica.—Venta y depósito de lámparas incandescentes OSRAM.—Figuras artísticas y otros artículos concernientes al ramo

ALTOS HORNOS DE VIZCAYA BILBAO

Sociedad anónima. — Capital Social: 32.750.000 Ptas.

Fabricas de hierro, acero y hojalata en Baracaldo y Sestao

Lingote al cok de calidad superior al Bessemer y Martin-Siemens

Hierros pudelados y homogéneos en todas las formas comerciales.

ACEROS BESSEMER, SIEMENS-MARTIN Y TROPENAS

en las dimensiones usuales para el comercio y construcciones.

Fabricación especial de hojalata.—Cubos y baños galvanizados.—Lateria para fábricas de conservas.—Envases de hojalata para diversas aplicaciones.—Impresión sobre hojalata en todos colores.

Dirigir toda la correspondencia a ALTOS HORNOS DE VIZCAYA.—BILBAO

Carriles Vignole

PESADOS Y LIGEROS, PARA FERROCARRILES, MINAS Y OTRAS INDUSTRIAS

Carriles Phoenix ó broca para tranvías eléctricos.—Viguería para toda clase de construcciones.—Chapas gruesas y finas.—Construcciones de vigas armadas para puentes y edificios.—Fundición de columnas, calderas para desplantación y otros usos y grandes piezas hasta de 20 toneladas

TALLERES DE ZORROZA

OFICINAS: ZORROZA, BILBAO.—TELEGRAMAS: ZORROZA, BILBAO

CONSTRUCCIONES DE PUENTES, calderas de vapor, suelos de hierro, columnas y armaduras para edificios.

MAQUINAS DE VAPOR, turbinas, tornos, máquinas para hacer remaches, taladros de pared, bombas de varios sistemas, transmisiones de movimiento.

MATERIAL PARA LA EXPLOTACIÓN DE MINAS, tambores y frenos para planos inclinados, templadores para idem, vagonetas y volquetes para transportes de mineral.

HORNOS DE CALCINAR

Instalaciones completas de LAVADEROS DE CARBÓN

GRÚAS DE CORREDERA para talleres, con movimiento á mano y por transmisión por cable, grúas para muelles, montacargas con freno automático.

COLUMNAS DE FUNDICIÓN sencillas y de adorno.

MATERIAL FIJO PARA FERROCARRILES, cambios de vía, placas giratorias, semáforos, tanques, etc.

LLAVES de paso de todas dimensiones para conducciones de agua á vapor.

Informes y presupuestos francos á quien los pida

VICENTE CORREAS

CORREDOR MARÍTIMO

Sworn Ship Broker

Despacho de buques BILBAO

Interesante á la Industria

Desincrustante Marco Olmos

CON REAL PRIVILEGIO DE INVENCION.—FUERZA DE VAPOR

A los Sres. Armadores, Industriales, Maquinistas y Compañías de ferrocarriles se les recomienda el ya acreditado

DESINCRUSTANTE MARCO OLMOS

que tan maravillosos resultados obtiene, pues á la par que quita las antiguas incrustaciones, evita la formación de las mismas en toda clase de calderas sin atacar en lo más mínimo á ninguna clase de metal.—Depositarios y representantes únicos en Bilbao

AMANN Y CAÑA.—AYALA

TALLER ELECTROTÉCNICO
= Conde de Romanones, 3 y 5. — MADRID =

SE ARREGLAN: Aparatos eléctricos de calefacción. Ventiladores eléctricos.—Cuadros de distribución. Bombas eléctricas para elevación de aguas.—Motores eléctricos de corriente continua y alterna, y en general toda clase de aparatos electro-mecánicos.

BAJO LA DIRECCION DE UN INGENIERO ESPECIALISTA

CABLES de todas clases

VÍAS AÉREAS

de todos sistemas

Transbordadores = Planos inclinados

Sdad. Franco - Española

de Trefilería, Cablería y Tranvías Aéreos

Apartado 67 - BILBAO - Teléfono n.º 3.122

Sociedad Anónima TALLERES DE DEUSTO

FABRICACION DE ACEROS Y HIERROS MOLDEADOS

sistemas **SIEMENS y ROBERT**

Piezas de Forja, etc., etc.

APARTADO NÚMERO 41

DIRECCIÓN TELEGRÁFICA:

"Talleres de Deusto"-Bilbao

APLICACIONES

Para la Agricultura.—Raspas, Rastrillos, Azadas, Azadones, Piezas de Arados, Rejas, Vertederas, etc., etc.—**Para Minas y Ferrocarriles.**—Ruedas, Ejes-montados, Cruzamientos, Cambios de vía, toda clase de piezas para Vagones, etc.—**Para Constructores.**—Cilindros de prensas hidráulicas, Acumuladores, Bombas, Engranajes, Cilindros de laminación etc.—**Para Marina.**—Rodas, Codastes, Hélices-ejes, Ancles, Barbotones, Estopores, etc.—**Para Tranvías.**—Cambios de vía, Corazones, Ejes, Trucks de todos sistemas, etc.—**Para Industrias Eléctricas.**—Inductores, Piezas polares, Núcleos de imanes, etc.

ESPECIALIDAD EN RUEDAS Y EJES MONTADOS

Toda clase de piezas sobre modelo ó planos

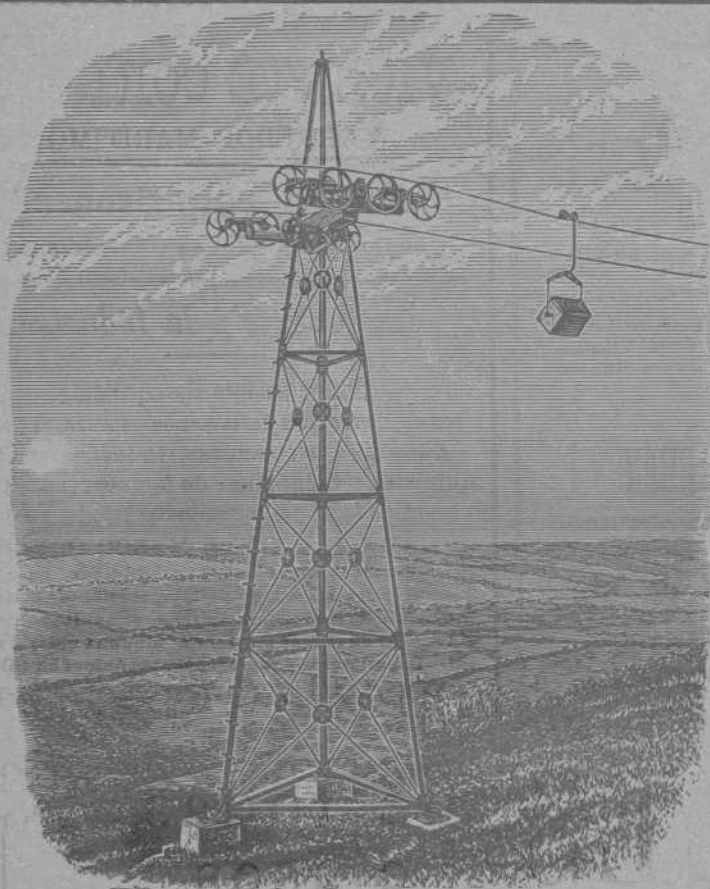

VIAS AÉREAS SISTEMA ROE

El único sistema con un solo cable que da todas las garantías de su buen funcionamiento, con las ventajas de ser el más moderno, más sencillo y más económico en su montaje y funcionamiento.

Domina cualquier pendiente y los pandos más extensos con completa seguridad, adaptándose al transporte de cualquier material.

Transporta desde 20 á 20.000
ó más toneladas diarias

Numerosas instalaciones en España y demás países del Mundo

Para presupuestos y folletos ilustrados dirigirse á

Los únicos fabricantes

Ropeways, Limited

Casa principal
2 & 3 Eldon Street
LONDRES

Sucursal en España: Calle Particular de Allende, Chalet. núm. 7—Bilbao
Telegramas: ROPEWAYS, London. Teléfono 12.780. Central.—ROPEWAYS, Bilbao. Teléfono 911

Máquinas **Singer y Wheeler & Wilson** para coser
Exclusivas de la *Compañía Singer de máquinas para coser*

TODOS LOS MODELOS A PESETAS 2,50 SEMANALES

Pídase el catálogo ilustrado que se da gratis

MAQUINAS PARA TODA INDUSTRIA EN QUE SE EMPLEE LA COSTURA.—Se ruega al público visite nuestros Establecimientos para examinar los bordados de todos estilos; encajes, realce, matices, punto vainica, etc., ejecutados con la máquina DOMÉSTICA BOBINA CENTRAL, la misma que se emplea universalmente para las familias en las labores de ropa blanca, prendas de vestir y otras similares.

Establecimientos en todas las principales poblaciones de España

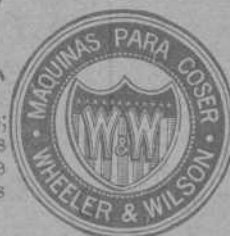

Establecimientos

EN BILBAO

Plaza Circular, 1

Ribera, 5

Establecimientos

EN BILBAO

Plaza Circular, 1

Ribera, 5