

Sdad. Anón. Industrial de Ferrocarriles. Sucursal en Bilbao: Ezeiza, 2.-Vias portátiles, iijas, vagonetas, etc. (Véase anuncio página VII).

DONATIVO  
 DE LA  
 ASOCIACIÓN NACIONAL  
 DE MADRID  
 1940

# Revista Bilbao

MERCANTIL, MINERA, INDUSTRIAL Y MARÍTIMA  
Fundada en 1894

FRANQUEO  
CONCERTADO

Año XVIII

Bilbao 23 de Noviembre de 1912

Núm. 917

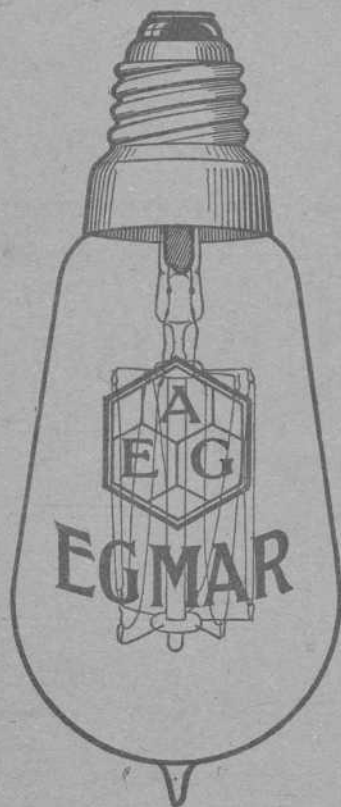

## NUEVA LAMPARA EG MAR

ALAMBRE DE METAL  
IRROMPIBLE

VENCIO  
todas las  
antiguas marcas

Pidase en la A. E. G.  
Thomson Houston Ibérica. S. A.

BILBAO: CALLE ELCANO

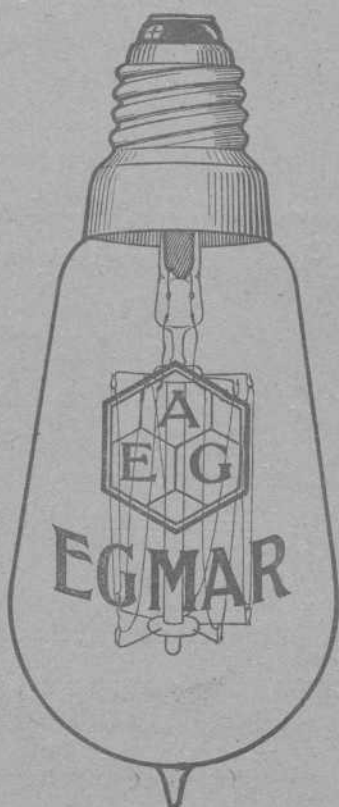

## DECAUVILLE

FERROCARRILES PORTATILES Y FIJOS (véase anuncio página III)

## MARIANO DE CORRAL

### Talleres de Construcciones Metálicas

Construcción de material móvil y fijo para ferrocarriles y minas.—Puentes y armaduras para cubiertas.—Piezas forjadas y estampadas.—Fundición de hierro, acero y otros metales

Compañías de ferrocarriles que tienen en sus líneas materiales contruidos por esta casa

Bilbao á Portugalete.—Norte y Madrid á Zaragoza y Alicante.—Vagones cubas de las «Bodegas Bilbaínas».—Bilbao á Durango y San Sebastián.—Luchana á Munguía.—Bilbao á Lezama.—La Robla á Valmaseda y Luchana.—Bilbao á Santander.—Castejón á Soria.—Villadrid á Rivadeo.—Bilbao á las Arenas y Plencia.—El Astillero á Ontaneda.—Cantábrico de Santander y otros muchos ferrocarriles mineros y fábricas, como las de Castro-Alen, Mutiloa, Hulleras de Sabero, Minas de Heras y de Nueva Montaña de Santander, La Basconia y Altos Hornos de San Francisco.—Tranvías de San Sebastián á Rentería y de Bilbao á Durango y Arratia.—Tranvía de Linares.—Ferrocarril de Teberga á Trubia.—Andoain á Plazaola.—Aznaicolllar á Sevilla.—Cala á Sevilla, etc., etc.

Pidanse informes de esta Casa á los señores Ingenieros de las Compañías ferroviarias antes de decidir sobre los pedidos de materiales.



DIRECCIÓN TELEGRÁFICA: CORRAL, BILBAO

# Carlos Hoppe y Compañía

CORREDORES MARÍTIMOS Y JURADOS

CONSIGNATARIOS DE BUQUES

Fletadores—Comisiones—Consignaciones—Representantes de la Dampfschiffahrts **Neptun** con servicio regular de vapores entre *Amberes, Rotterdam* y el *Norte de España* y viceversa, admitiendo carga directamente para dichos puertos, y con transbordo para los principales del mundo.—Línea regular de vapores entre Nueva York y Bilbao.—Agentes Generales de las Compañías de Seguros Marítimos, Fluviales y Terrestres.

**La Mannheim y La Nord Deutsche**  
y de la Compañía de Seguros contra incendios y sobre la vida

**“The Liverpool & London & Globe”**

COMISARIOS DE AVERÍAS

Casas en Santander, San Sebastián y Pasajes.—En Bilbao, Alameda Mazarredo, 1, T. 111

# Fundiciones de Molinao

**Pasajes (Guipúzcoa)**

FUNDICION DIARIA DE HIERRO Y METALES

Columnas, Balcones y demás piezas de construcción

TALLERES DE AJUSTAJE

TRANSMISIONES, PRENSAS, TRITURADORAS, HORNOS PARA PANADERÍA, MALACATES, ETC. ETC.  
Y TODA CLASE DE REPARACIÓN DE MAQUINARIA

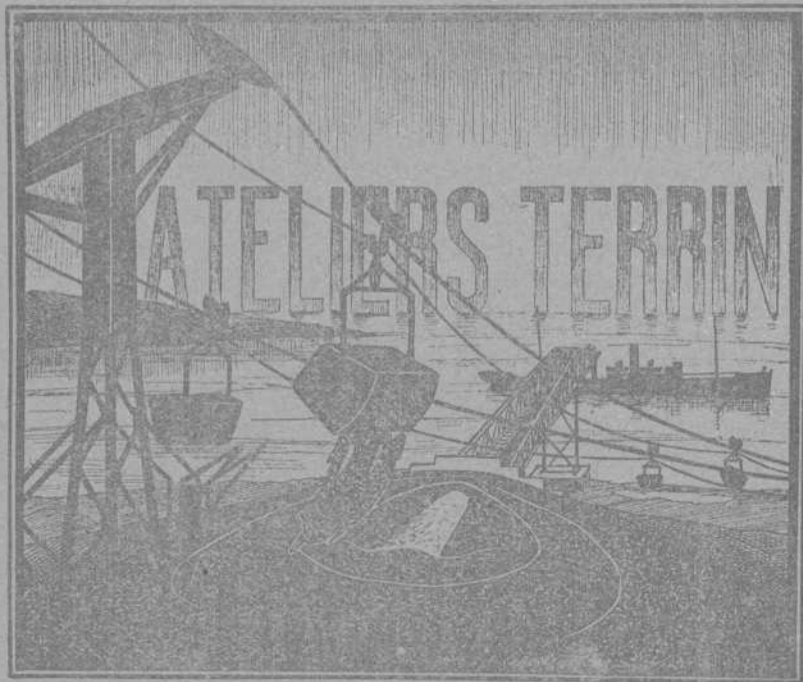

## ATELIERS TERRIN

Marseille (Francia)

CABLES AÉREOS  
TRANSPORTADORES  
:::: MECÁNICOS ::::

CONSTRUCCIONES METÁLICAS

En explotación:  
CABLE AÉREO DE MALGRAT  
(Cataluña)  
Transporta 250 toneladas por hora

En construcción:  
TRANSPORTADOR-EMBARCADERO  
en Villaricos (Almería)  
para 500 toneladas por hora

Para detalles é informes: **Ludovico PERREAU**, FELIPE IV, Núm. 6, Madrid.  
Apartado núm. 307,

**Oscar PERREAU**, en Aguilas (Murcia)



# Ortiz y Abásolo, Ingenieros.-Bilbao

Oficina y Almacén: Alameda de Recalde, 1

TELÉFONO, 881 9

Dirección telegráfica: SODELEC.-Bilbao

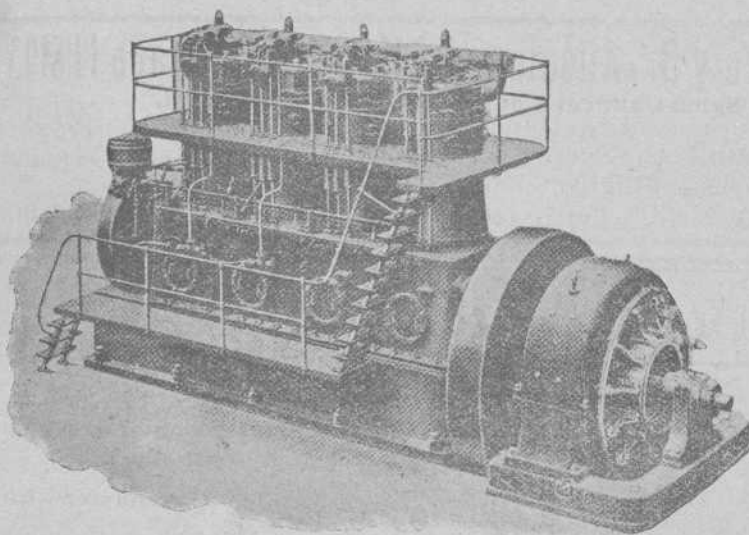

NUEVOS MOTORES  
DIESEL-WESTINGHOUSE  
de combustión interna, de 120 á 750 caballos

Los más apropiados para  
centrales eléctricas de reserva, por su  
consumo económico y puesta en marcha  
instantánea.

Motores de gas. Turbinas de vapor  
y Condensadores

**WESTINGHOUSE**

Toda clase de maquinaria eléctrica  
**WESTINGHOUSE**

Material eléctrico pequeño

Bombas - Turbinas - Calderas  
Máquinas de vapor - Maquinaria general

ESTUDIO, PROYECTOS Y PRESUPUESTOS

## CANIVELL HERMANOS

IMPORTACIÓN & EXPORTACIÓN

Espartero, 11.-BILBAO

Drogas y productos químicos para la farmacia, la industria y las artes

### "Sociedad de Artículos de Construcción" (Sociedad Anónima)

Hurtado de Amézaga, 12 y Paz, 2.—Teléfono 824.—BILBAO

EL MEJOR SURTIDO Y Á PRECIOS DE FÁBRICA

Azulejos nacionales y extranjeros-Baldosas-Cocinas-Fregaderas-Chimeneas-Bañeras-Inodoros-Bidets-Lavabos

Placas de Uralita impermeables é incombustibles para cubiertas, medianiles, empanelados y otras aplicaciones

YESOS de nuestra fábrica «La Antigua» en Orduña.

CAL HIDRAULICA Y CEMENTO PORTLAND.

Pidanse catálogos, muestras, estudios y presupuestos

### CAMPOS ELISEOS DE LOGROÑO

Grandes criaderos de árboles frutales y maderables para caminos, carreteras, paseos y ornamentos.  
Viveros y plantaciones en Logroño y Lardero

Vides americanas, estaca ingertable, estaquilla de vivero, barbados é ingertos tempranillo y otras clases

Director propietario: **Rafael León**, Primeros premios en la Escuela de Agricultura

Dirección Telegráfica y Telefónica.—RAFAEL LEÓN, Logroño

(Pedir catálogo)



GRANDES ALMACENES DE MADERAS Y TALLERES MECANICOS

Castro y Compañía, S. C.-Avilés

PINO DEL NORTE—TEA DE AMERICA—TABLA DE FRANCOIA—GALICIA—MOLDURAS—ETC.

SUCURSAL EN BILBAO

PLAZA DE URIBITARTE

Teléfono núm 1.204

Stè. Giè. des Ciments Portland de Sestao y C.<sup>a</sup> Anónima del Hormigón Armado FUSIONADAS

Dirección y Administración: San Sebastián, calle de San Bartolomé, núm. 1.<sup>o</sup>

Los mejores cementos y los de mayores resistencias empleados en las obras de los puertos de Ceuta, Motrico, Navia, Sevilla, Castro Urdiales, por las Compañías de F. c. de M. Z. A., Norte, de Bilbao á Santander y otras Empresas importantes

ESTUDIOS — PLANOS — PRESUPUESTOS GRATIS

350 obras ejecutadas, en ejecución ó contratadas en 137 meses. — Dirección telefónica y telegráfica: Cementao

Almacenes de ferretería y quincalla

Aceros, limas, palas, picachones y demás herramientas, hules para suelo y mesa

Gran Vía, número 8

Teléfono número 1.001

GRAMÓFONOS Y DISCOS DE LAS MEJORES MARCAS EN LA SUCURSAL

Plazuela de Santiago

Teléfono número 1.002

Ramón Abós

Bodegas Mariano Bilbao é Hijo  
Vinos de Exportación - Bilbao

POSTES Y TRAVIESAS INYECTADAS CON CREOSOTA POR EL PROCEDIMIENTO RÜPING

Postes para transportes de energía eléctrica, teléfonos y telégrafos.

Traviesas para ferrocarriles y tranvías.

ENVASES DE CHAPA NEGRA, GALVANIZADOS Y ESTAÑADOS

fabricados sin remaches, los más empleados para el transporte de Alcohol, aceite, leche, etc.

Barriles para PASTEURIZACION DE LECHE Y CERVEZA

MATERIALES REFRACTARIOS DE TODAS CLASES

Dirigirse á : DUBOIS Y C.<sup>a</sup>

Rodríguez Arias, 1 — Apartado n.º 187

BILBAO

C. Zunzunegui

Maderas: Pino rojo del Norte.—Tea de América

: : : Tablas de Francia.—Roble del país : : :

Fábrica en Desierto-Baracaldo

Escritorio: Gran Vía, 33, 2.º.—Bilbao

ALMAGEN DE MADERAS FINAS,

tales como: Roble de Hungría y de América, Caoba de Cuba y de México, Cedro de Cuba, Nogal Americano y Saten, Teka de Moulmein y de Java, Palosanto, Elano, Amaranto, etc. etc.

Guayacán, á 0,40 ptas el kilo

Pino del Norte y de América. Gran Fábrica de Entarimados finos (parquets). Especialidad en parquets sobre betún asfalto, muy recomendables para Iglesias, hospitales, casinos, centros de enseñanza, etc. etc.

TOMAS ECHEVERRIA

ZABALBIDE. — Teléfono 150

E. Sáenz y Compañía

Fábrica de Mosáicos Hidráulicos

PIEDRA ARTIFICIAL Y MARMOL COMPRIMIDO

Vista Alegre, 4 y Autonomía, 15. — BILBAO

Teléfono número 522



Bruselas 1910: Grand Prix. Buenos Aires 1910: Grand Prix.

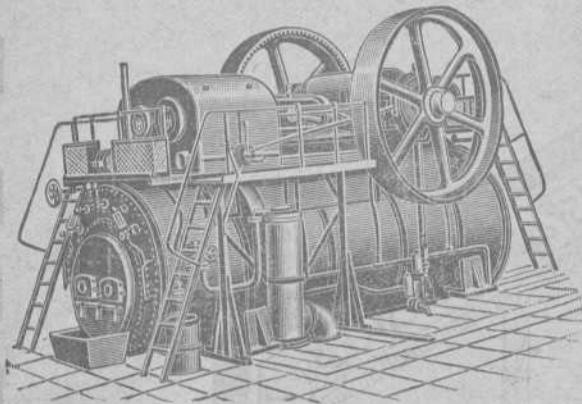

HEINRICH **LANZ** MANNHEIM.

== SEMIFIJAS ==

de vapor recalentado  
con distribución por válvulas «Patente Lentz».

La fuerza más moderna, sencilla y económica.  
Desde 8 hasta más de 1000 HP.

Representante general:

**OTTO WOLF, Plaza Cataluña, 9, Barcelona.**

# Encalar económicamente



puede V. tan solo si emplea la máquina "Fix". Hace mas trabajo que 20 albañiles con la brocha. No se necesitan andamios. Prestará á V. inestimables servicios, tambien, para alquitranar, desinfectar, sulfatar, pintar, etc. Cada dia encontrará nuevas aplicaciones. **Muchos miles funcionando.** Precios: Pts. 100 á 250. Cada comprador es un propagandista entusiasta.

Pida V. hoy mismo un catálogo (mencionando este anuncio) al importador exclusivo para España: **MATTHS. GRUBER, Iturriza 7, BILBAO.**

**MATTHS. GRUBER, Iturriza, 7, BILBAO**

Representante General para el Centro y Norte de España de las importantes casas constructoras de Material y Maquinaria para minas.

Frölich y Klüpfel en Unterbarmen (Alemania) y Stephan, Frölich y Klüpfel en Scharley (Alemania)

- Ventiladores para minas
- Compresores de aire
- Tornos de extracción
- Barrenos neumáticos
- Máquinas de barrenar
- Retenes y depósitos de agua para minas
- Tubos patentados para el relleno hidráulico
- Tubos de ventilación

PEDID OFERTAS Y PRESUPUESTOS

## Padró Hermanos. - S. en C.

Sucesores de Luis Alberni

Manresa (P.<sup>a</sup> Barcelona)

Fábrica de cabos algodón peinados blancos y color para la limpieza de máquinas

Se remiten muestras y precios franco destino á quien lo solicite.

NOTA. Se admiten agentes mediante una comisión para la venta de los mismos.

Corresponsales del Banco de España

Teléfono 43. — Telegramas: ALBERNI

Establecimientos

# DECAUVILLE

MADRID

Nicolás M.<sup>a</sup> Rivero, 7

HUELVA

Agencia

CARTAGENA

Jara, 35

Ferrocarriles portátiles y fijos

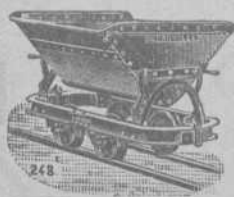

Grandes existencias



Grandes existencias



Venta -- Alquiler -- Cambio -- Material de ocasión



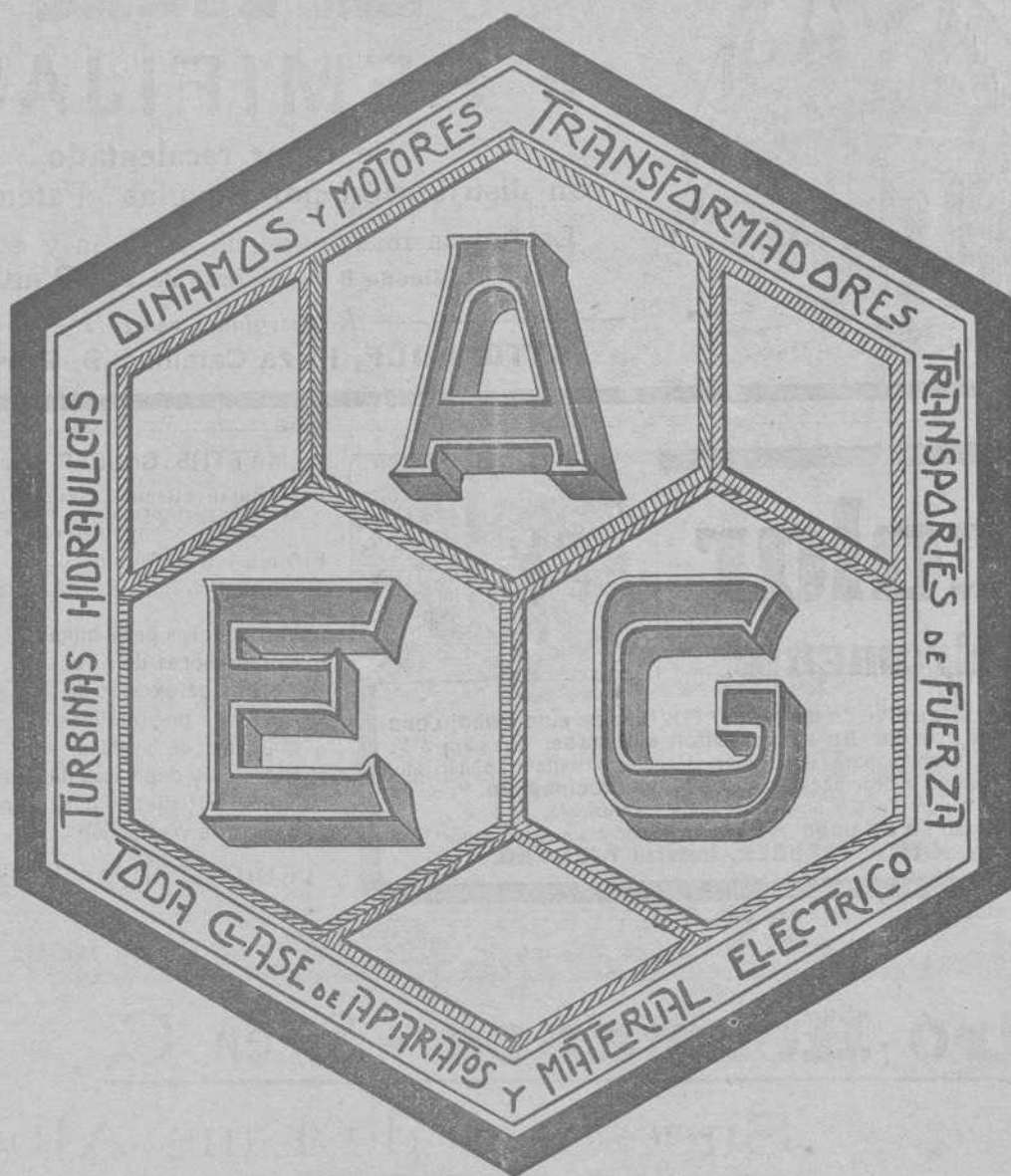

Turbo-dinamos, Turbinas hidráulicas  
 Transportes de fuerza  
 Dinamos, Motores, Transformadores, aparatos  
 de caldear y toda clase de material eléctrico  
 adaptable á diferentes industrias

**A. E. G.-Thomson Houston Ibérica**  
 Sociedad Anónima

**ESTUDIOS**  
 Y PRESUPUESTOS GRATIS

**BILBAO**  
 CALLE DE ELCANO (frente al Circo)





De utilidad para los mineros, navieros, industriales, comerciantes y personas de negocio en general.

# Revista Bilbao

FUNDADA EN 1894.

Director-Propietario:

**Luis Ruy-Wamba**



**PRECIOS DE SUSCRIPCIÓN**

Bilbao, trimestre.... Ptas. 3,00  
 Provincias año..... 16,00  
 Extranjero, id..... Focs 34,00  
 Número suelto ..... Ptas. 0,50  
 Idem atrasado ..... 1,00  
 Se publica los sábados

Redacción y Administración: Barroeta Aldamar, 8

**CORRESPONSALES:**

LONDON E. C. - Walter Judd, Ltd.  
 5, Queen Victoria Street

BERLIN. - Mr. Rudolf Mosse  
 Jerusalem Strasse 46/49

PARIS. - John F. Jones y C.<sup>a</sup>  
 81, bis, Faubourg Montmartre

BARCELONA - Beldós y C.<sup>a</sup>  
 Rambla del Centro, 37

**PRECIOS DE ANUNCIOS**

Ofertas y demandas.. Ptas. 1,00  
 Anuncios oficiales... 1,00  
 Para los demás anuncios pídase tarifa  
 Pago adelantado

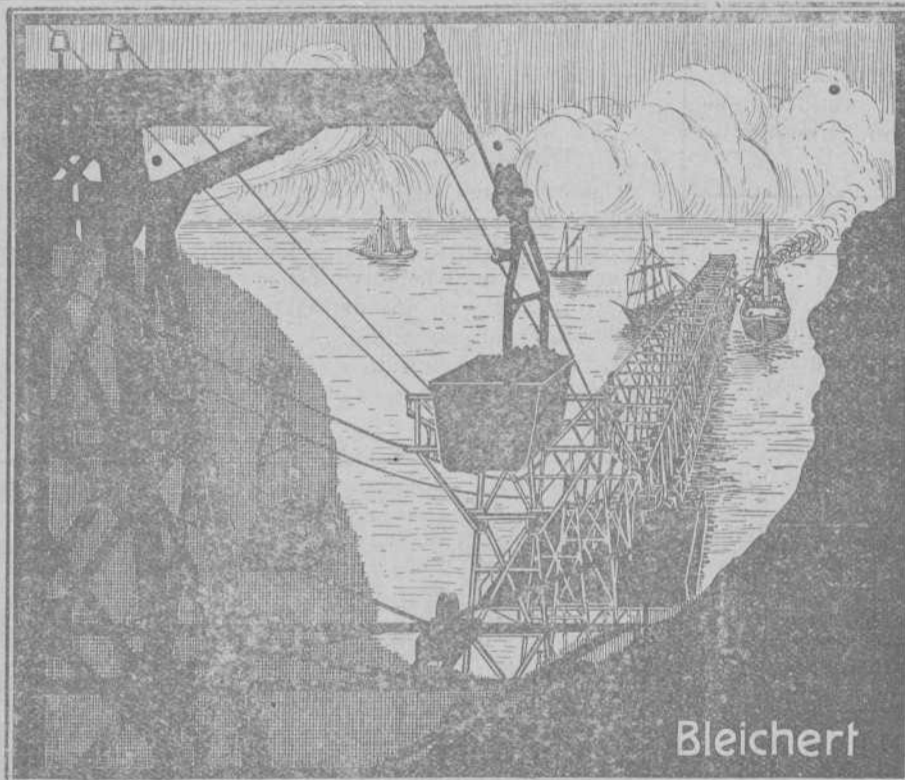

## VÍAS AÉREAS

-- Vías suspendidas eléctricas --

- : : GRÚAS DE CABLE: : :
- FAJAS transportadoras : : :
- INSTALACIONES de toda
- CLASE para transportar : : :
- CARGAR y descargar : : : :

Dirección Telegráfica:

## BLEICHERT

Teléfono número 455

Vías aéreas para cargar barcos, con transporte hasta 500 toneladas por hora

**Adolf Bleichert & Cia. Bilbao.** Plaza Circular, 4.

### CRÓNICA MERCANTIL E INDUSTRIAL

**La Energía Eléctrica de Cataluña**

La importante Sociedad la Energía Eléctrica de Cataluña con el fin de dar mayor impulso á las obras que está realizando con gran actividad en Cataluña, ha acordado, recientemente, ampliar el capital social, elevándolo á 20.000.000 de pesetas, ó sea al doble de la cantidad que tenía suscrita.

La construcción de la grandiosa fábrica que dicha entidad levanta en el término municipal de San Adrián de Besós ade-

lanta rápidamente, siendo ello buena prueba de la actividad desplegada por la Energía Eléctrica en desarrollar su vasto plan, que tantos beneficios ha de reportar á Barcelona y á las comarcas catalanas.

En Manresa, y patrocinada por la mencionada entidad, se ha constituido una Sociedad titulada Cooperativa Manresana de Energía Eléctrica, que es una filial de la domiciliada en Barcelona.

**Emisión de obligaciones**

La Compañía Nacional de Féculas y derivados, domiciliada en Pamplona, emite 700.000 pesetas en obligaciones hipotecarias de á 500 pesetas una, al tipo de 98 por 100 é interés de 4 por 100 anual.



**Sociedad minera de Estepona**

Bajo esta denominación se ha constituido en París esta nueva Empresa, cuyo objeto es la explotación de varios yacimientos mineros, sitos en Cobatillas, término de Estepona.

El capital social se fija en un millón de francos, dividido en acciones de á 100 francos una, de las cuales 5.000 son liberadas y el resto para suscribir.

**Sociedad del Ferrocarril de Cataluña**

La Compañía del Ferrocarril de Barcelona á Sarriá y la Sociedad canadiense Barcelona Light, Power & Traction Co. Ltd., han constituido una filial con la razón social de nuestro epígrafe y un capital de 12.000 000 de pesetas en acciones de 500 pesetas. El objeto especial de la nueva entidad es la construcción del ferrocarril de Vallvidriera y la prolongación de Las Palmas á Sabadell y Tarrasa.

**Asamblea Vitícola**

El 8 del próximo Diciembre se celebrará en Logroño una asamblea á la que están convocados los viticultores de Rioja, Alava, Navarra y Aragón, con objeto de constituir una Asociación encargada de perseguir la falsificación de los vinos y adulteración velar al propio tiempo por la defensa de los intereses de la viticultura.

**Producción alemana de hierro**

En el mes pasado la producción de hierro de Alemania y del ducado de Luxemburgo ha sido de 1.569.292 toneladas.

Durante los diez primeros meses del año la producción se elevó á 14.448.638 toneladas de mineral, con aumento de 1.505.948 toneladas sobre el mismo período de 1911.

**Société Générale**

La «Société Générale», establecimiento mundial fundado en 1864, acaba de elevar su capital de 400 á 500 millones para atender al desarrollo siempre creciente de sus operaciones.

Los beneficios líquidos de esta Sociedad, que en 1910 alcanzaron la importante cifra de 15.926.284 francos, han ascendido en el pasado año de 1911 á 18.417.568 francos.

Ya el 22 de Junio se ocupó esta REVISTA de dicha importante entidad bancaria.

Basta con echar una ojeada sobre el balance de la Sociedad para darse cuenta de su importancia y del considerable desarrollo de sus negocios.

Movimiento general	En millones de Francos		
	1910	1911	Diario
De la Caja . . . . .	108.406	111.049	370
De la Cartera . . . . .	42.038	43.252	144
Cobro de cupones . . . . .	1.137	1.504	»
Cuenta de cheques . . . . .	8.332	8.357	28

El importe de la cuenta de cheques ascendía en el último balance á 435'55 millones de francos; los depósitos á plazo fijo á 118'50, y las cuentas corrientes acreedores á 1.052 millones de francos.

La situación financiera de la «Société Générale» es inmejorable; para responder de 1.781.000 000 francos exigibles, dispone de un activo líquido y realizable de 2.012.600.000 francos.

Los medios de acción con que cuenta esta Sociedad son enormes y aumentan de año en año. En fin de 1910 tenía 838 Agencias y en 31 de Diciembre de 1911 eran ya 926 las que tenía á disposición del público. La mayor parte de estas Agencias cuentan treinta y cuarenta años de existencia y la totalidad de su red constituye el más poderoso instrumento financiero para la colocación de emisiones.

Independientemente de estas Agencias francesas, la «Société Générale» tiene una en Londres, otra en España (San Sebastián), y cinco Sociedades filiales, que son:

La «Société Française de Banque de Depots», en Bruselas y Amberes

La «Société Générale Alsacienne de Banque», con veinte sucursales en Alsacia Lorena y Alemania

«Société Générale de l'Afrique du Nord», en Túnez, para Túnez y Argelia.

Banque Russo-Asiatique», en San Petersburgo, para Rusia y los países asiáticos limítrofes

«Société Suisse de Banque et de Depots», en Lausanne bajo el amparo de leyes fiscales muy liberales.

Todas estas Sociedades filiales extranjeras creadas para atender á necesidades especiales dependen de una misma dirección superior, á semejanza de las provincias autónomas que constituyen una nación.

La «Société Générale» participa siempre en todos los grandes negocios de emisión que se tratan en el mercado de París, de concierto con las demás entidades financieras y bancarias, como el Banco de París y de los Países Bajos, Banco de la Unión Parisienne, etc., etc.

La última suscripción para el aumento de su capital verificada en el corriente año, prueba la confianza del público en esta Sociedad; 54.745 suscriptores tomaron parte en la emisión de 200.000 acciones, y hubo que reducir todas las suscripciones en una proporción considerable.

**Dividendos:**

1911. . . . .	frs. 18'25	neto por acción.
1910. . . . .	» 17'50	—
1909. . . . .	» 16'75	—

Las acciones son de 500 francos nominales, de los cuales se han desembolsado 250 francos.

Cambio actual, 815 francos.

Para calcular el precio que hay que pagar por cada acción es preciso deducir de la cotización dicha cantidad de 250 francos aún no desembolsada, lo que da, el cambio efectivo de 565, ó sea con el último dividendo, un rendimiento de 3'23 por 100 sobre el cambio actual.

Esta capitalización de 3'23 por 100 para un valor de Banca demuestra cuán grande es el crédito de que goza esta Sociedad francesa.



Tranvías aéreos.—Instalaciones de carga y descarga

Mas de 2 000 instalaciones ejecutadas

Nuestro carro de soporte patentado de cuatro ruedas dobla la capacidad de transporte de los tranvías aéreos.

Representante: Alberto Unter, Ibáñez d. Bilbao 11.—Bilbao



# Construcciones, Instalaciones y Reparaciones

## Electro-Mecánicas

MAQUINARIA, APARATOS Y MATERIALES ELECTRICOS

INSTALACIONES COMPLETAS PARA MINAS

Oficinas técnicas—Almacenes—Talleres

# R. DE EGUREN

INGENIERO

Gran Via, 35  
BILBAO



**Moreno y Quincoces.**—Sociedad mercantil regular colectiva formada por D. Eulogio Quincoces y Asúa y D. Francisco Moreno González. Domicilio: Bilbao. Duración: Indefinida. Objeto: Venta por cuenta propia y en comisión de pescados frescos, escabeches y conservas y todo cuanto se relacione con esos artículos. Capital. 15.000 pesetas aportadas por el señor Moreno exclusivamente, pues el Sr. Quincoces tendrá solamente el carácter de socio industrial. La gestión de la Compañía será desempeñada indistintamente por los dos socios, quienes juntos y de por sí tendrán la completa representación de la misma y llevarán la firma social. Se constituyó en escritura otorgada el 4 de Julio de 1912 ante el Notario de Bilbao don Felipe Barrena y Aguirrezabala.

**A. Mexicanos y Compañía.**—Sociedad regular colectiva formada por D. Augusto Mexicanos y D. Enrique Diaz y Diaz. Domicilio: Bilbao. Duración: 2 años. Objeto: Compra y venta en comisión y por cuenta propia de pianos eléctricos y demás artículos que acuerde la Sociedad, dentro de España y Portugal. Capital: 8.000 pesetas aportadas en metálico por ambos socios a partes iguales. La gestión y Dirección de la Compañía con uso de la firma social correrá a cargo indistintamente de los dos socios quienes estarán facultados para hacer en nombre de ella toda clase de operaciones, negocios y especulaciones que se hallen comprendidos ó tengan relación con el objeto social. Se constituyó en escritura otorgada el 9 de Julio de 1912 ante el Notario de Bilbao D. Agustín Malfaz Illera.

**Electra Herrera.**—Compañía anónima domiciliada en Valmaseda, formada por D. Alejandro Pison Quintana, D. José de los Heros Santiago, y D. Florencio González Taramona. Objeto: Explotación de la fábrica de electricidad construída en el barrio de la Herrera, jurisdicción de Zalla y de las líneas establecidas desde la central á Valmaseda y á distintas barriadas de Galdames y San Salvador del Valle y á las que están en proyecto desde el barrio de Ugarte hasta Sestao, Portugalete, Santurce y Baracaldo, todo para el suministro de alumbrado eléctrico y fuerza motriz. Construcción de otro salto de agua en el sitio de Bolumburu de dicho Zalla que aumente la fuerza que ha de ser conducida por las líneas de la Compañía, pudiendo esta fusionarse, asociarse ó tomar interés ó participación en cualquier otra Sociedad que tenga analogía ó relación con la industria á que esta se dedica, pudiendo también imponer ó invertir en la forma que crea oportuno los fondos que tenga disponibles, no siendo dichas operaciones obstáculo para que la Compañía plantee ó instale cualesquiera otras operaciones mercantiles ó industriales que juzgue convenir á sus

intereses tratando de aprovechar la fuerza motriz de que disponga ó de ampliarla con dicho salto de Bolumburu ó con otros que al efecto adquiriera. Duración: 50 años. Capital: 450.000 pesetas, aportadas 325.000 por los socios fundadores para la adquisición de saltos, construcción de la central, terrenos, maquinarias y líneas: Dicho capital estará representado 550 acciones y 350 obligaciones todas de 500 pesetas, de valor nominal cada una entregándose á los socios fundadores 300 de las primeras y las 350 últimas completamente liberadas. Las restantes 200 acciones quedarán en cartera para enagenarlas cuando la Sociedad lo acuerde. La administración de la Compañía, sin perjuicio de la plenitud de facultades que compete á los accionistas reunidos en Junta general, estará encomendada á un Consejo de Administración y á un Gerente compuesto aquel de cinco individuos elegidos en Junta general quienes asumirán los cargos de Consejeros y nombrarán entre ellos Presidente, Vicepresidente y Secretario. Se constituyó en escritura otorgada el 27 de Junio de 1912 ante el Notario de Valmaseda D. Victoriano Saenz y Riaño.

### PUERTO DE CASTRO-URDIALES

Mineral exportado por Castro durante la última semana  
(REMITIDO POR LOS SRES. PORTILLO, IBÁÑEZ Y COMPAÑÍA)

BUQUES	DESTINO	TONELADAS	CARGADORES
SUMA ANTERIOR. . . . .		382.949	
Idum	Newpormont	1.959	Mina Federico
Marie Menzell	Rotterdam	3.456	Chavarril Hermanos
Mundaka	Glasgow	3.450	C. <sup>a</sup> M. <sup>a</sup> de Setares
Gwendoline	Calais	1.911	Mina Federico
TOTAL. . . . .		393.725	

### Sociedad General de Industria y Comercio

Con asistencia de buen número de acciones, se ha celebrado la junta general ordinaria de la Sociedad General de Industria y Comercio aprobándose la Memoria presentada por su Consejo de Administración y las cuentas del ejercicio 1911-1912.

En conformidad con la propuesta del Consejo, y á favor del aumento habido en los beneficios, se ha acordado reforzar el fondo de amortizaciones y reservas en un millón quinientas mil pesetas, contra un millón, que fué la cifra destinada el año pasado.

El dividendo complementario que se está haciendo efectivo, es de 6 por 100, que con el 6, dado á cuenta en Mayo último da la cifra de 12 por 100 como dividendo total.



Gran Premio Exposición Bruselas 1910

**WEISE Y MONSKI****BILBAO:**

Ibáñez de Bilbao, letra C.

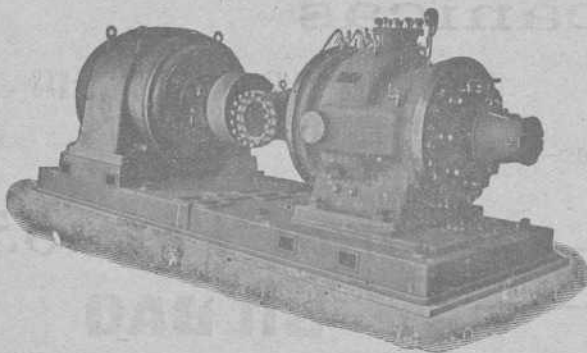

**BOMBAS CENTRIFUGAS**  
y de pistón para todos usos  
**BOMBAS de vapor DUPLEX**  
**COMPRESORES de aire**

Gran Premio Exposición Bruselas 1910

**Carta de Amberes**

Sr. Director de la REVISTA BILBAO, Mercantil,  
Minera, Industrial y Marítima

**ABONOS QUIMICOS**

El nitrato de sosa, como los demás artículos en general, ha experimentado las consecuencias de la situación política en los Balcanes y las inquietudes de complicaciones en nuestras comarcas.

Los primeros resultados de esta situación han sido una elevación en las tasas de descuento, ó, en otras palabras, un encarecimiento del dinero, lo cual motiva, naturalmente, un gran deseo de realizar lo antes posible las mercancías.

Los precios del disponible que habían alcanzado Marcos 11.15, ha sufrido una baja de diez pfennings. Igual baja han experimentado las entregas para Febrero y Marzo.

El mercado parece, sin embargo, sostenerse y no se encuentran vendedores á menos de 11,45 marcos para la primavera próxima.

Las entregas en Europa, hasta el 15 del pasado, se calculaban en 25.500 toneladas, habiendo resultado 45.000.

Mercado de Chile con tendencia al alza. Se cotiza para Noviembre y Diciembre de 8/9 1/2 á 8/10. Para 1913 (doce meses) se cotiza á 8/3.

Sulfato de amoníaco.—Los precios se sostienen difícilmente alrededor de francos 36 para otoño y 36,75 en primavera.

Los abonos magnésico, básico ó magnesio de cal, con 4 por 100 de magnesio y 60 por 100 de cal, á 110 francos los 10.000 kilogramos sobre vagón.

Cianamido, 15/16 por 100, francos 23,60 los 100 kilogramos, franco por 5.000 kilogramos

Pgonolite vulcan, francos 4 los 100 kilogramos franco estación.

Nitrato de cal, 13 por 100, francos 23,55 los 100 kilogramos.

Kainita, 12,40 por 100 potasa pura, francos 255 á granel y 315 francos en sacos los 10.000 kilogramos sobre vagón Stassfurt.

Cloruro de potasa, base 80 por 100 de cloruro de potasa. ó sean 50 por 100 próximamente de potasa pura á francos 17,75 los 10.000 kilogramos sobre vagón Stassfurt.

Escorias Thomas, molida 75 por 100 fina 75 por 100 solubilidad Bagner, 16/20 ácido fosfórico, francos 0,22 1/2 la unidad sobre vagón Charleroi ó Lieja.

Sal inglesa para la agricultura, francos 220 á granel y 260 francos en sacos de 50 kilogramos los 10.000 kilogramos franco estaciones belgas.

Amberes, 20 de Noviembre de 1912.—D. LALOUX.

**Estadística del cobre****Año 1912**

La Asociación de los productores americanos de cobre, pública, para el mes de Octubre último, las cifras siguientes:

Producción, 64.913 toneladas; entregas, 37.546 toneladas; exportación 21.259 toneladas; stocks en 31 de Octubre 1912 34.261 toneladas; aumento para Octubre 7.306 toneladas.

	Producción en América	Consumo en América	Exporta- ciones	Stocks en América
1911—Enero . . . . .	51,650	18,785	23,754	63,590
Febrero . . . . .	49,030	22,552	20,138	69,924
Marzo . . . . .	58,273	29,500	26,375	72,325
Abril . . . . .	52,716	23,396	27,737	73,909
Mayo . . . . .	56,678	28,814	27,668	74,105
Junio . . . . .	55,605	27,525	31,902	70,283
Julio . . . . .	50,075	25,438	33,428	61,490
Agosto . . . . .	56,024	26,757	31,186	59,571
Septiembre . . . . .	51,602	25,586	22,689	62,899
Octubre . . . . .	52,793	28,602	26,823	60,267
Noviembre . . . . .	49,944	30,375	29,933	49,904
Diciembre . . . . .	54,864	29,459	35,374	39,935
1912—Enero . . . . .	53,276	27,832	35,789	29,589
Febrero . . . . .	51,802	25,102	28,191	28,098
Marzo . . . . .	56,113	30,129	26,241	27,843
Abril . . . . .	56,011	31,033	23,773	29,048
Mayo . . . . .	56,579	32,456	31,020	22,151
Junio . . . . .	54,605	29,529	27,433	19,793
Julio . . . . .	61,233	31,738	26,840	22,446
Agosto . . . . .	65,012	35,144	31,467	20,849
Septiembre . . . . .	62,540	28,331	26,904	28,155
Octubre . . . . .	64,913	37,546	21,259	34,261

**Banco Español del Río de la Plata**

SUCURSAL DE BILBAO

Plaza Circular, número 4

Se avisa á los señores accionistas que de acuerdo con las condiciones de la emisión de acciones de fecha 21 de Noviembre de 1910, el Directorio ha resuelto fijar desde el 15 al 31 de Diciembre próximo, el plazo para el pago de la quinta cuota de diez por ciento de dichas acciones.

Bilbao 19 de Noviembre de 1912.—E. Gómez y J. L. Ureña, apoderados.



Si queréis una escritura perfecta,  
siempre alineada, usad la



## Máquina de escribir Underwood

8 Grandes Premios  
9.000 Referencias en España

Pídase el Catálogo á Guillermo Trúniger & C.<sup>o</sup> : Barcelona : Balmes, 7.

En Bilbao: D. MARCOS MUÑOZ Victor, 6.

## Juan Sansinenea

Fuenterrabia, 33, y Urdaneta, 8, San Sebastián.

Minas, bosques, industrias, ferrocarriles, tranvías, propiedades, saltos de agua, colocación de negocios, constitución de sociedades.

### El crédito al pequeño comercio

Ha sido presentado en la Cámara francesa un interesante proyecto de ley encaminado á facilitar á los pequeños comerciantes la obtención de un crédito justificado para la buena marcha de sus negocios.

El sistema descansa en la agrupación de los interesados, no interviniendo el Estado más que para estimular su acción. Su misión se limita á favorecer la creación de establecimientos de crédito popular por simplificación de formalidades y por inmunidades fiscales. Pone además á su disposición la mayor parte de los anticipos que le ha hecho el Banco de Francia en virtud del convenio de 11 de Noviembre de 1911, asignándose el resto al crédito marítimo y al seguro agrícola.

Para el pequeño comercio, el primer grado del crédito residirá en la Sociedad Mutua, constituida bajo el principio de la responsabilidad solidaria. Los efectos endosados por estas Sociedades podrán descontarse por los actuales Bancos.

Se pondrá á la disposición de estos Bancos una suma de 12 millones, en forma de anticipos sin interés, distrayéndose de este total una suma de 10 millones para asignarla especialmente á los Bancos formados por las Asociaciones obreras de producción que presentan un interés considerable. Los Bancos populares facilitarán de este modo á los pequeños comerciantes el crédito á corto plazo. No se ha creído menos necesario organizar el crédito de varios años, indispensable para la fundación ó extensión de una Empresa, crédito muy difícil de obtener actualmente por los pequeños ó medianos industriales ó por las Asociaciones obreras. Para remediar esta situación el proyecto de ley propone la creación de un establecimiento central, cuya misión en materia industrial será análoga á la que actualmente cumple en materia inmobiliaria el *Crédit Foncier*. Este establecimiento central se constituirá en forma de Sociedad anónima, cuyo capital será suscrito de preferencia por los Bancos ó agrupaciones profesionales, y cuyos estatutos serán aprobados por decreto.

Este establecimiento consentirá, bajo ciertas garantías, préstamos de una duración de uno á veinticinco años, en cambio de los cuales emitirá obligaciones que podrán circular entre el público.

El Estado facilitará los fondos de garantía, afectando á este

uso la suma de cinco millones del Banco de Francia por el Convenio de 28 de Noviembre de 1911. Las seguridades que se han dado al Ministerio de Hacienda permiten, además, vislumbrar la rápida constitución de un fondo de reserva destinado á servir de garantía á los obligacionistas.

### Puerto de Garrucha

Exportación de mineral de hierro durante el tercer trimestre 1912

Buques	Toneladas	Destino	MINAS
Emil Rirdorf	3.400	Emden	S. M. Almagrera
Erna	2.500	Sérvola	Idem
Montank	5.836	Filadelfia	C. M. S. Alhamilla
Robinia	4.150	Rotterdam	S. M. Almagrera
Félix	3.050	Idem	S. A. Almagrera
Noviembre	5.583	Idem	C. M. S. Alhamilla
Albenga	6.500	Emden	S. M. Almagrera
Magdalene	5.346	Rotterdam	C. de Aguilas
Luding Groodel	4.900	Idem	S. M. Almagrera
Biskaya	2.081	Newport	C. M. S. Alhamilla
Insgshoved	6.273	Rotterdam	C. de Aguilas
S. Fulgencio	2.233	Stockton	Idem
Merannio	3.502	Glasgow	The S. Iron Ore
Carl Menzell	3.850	Rotterdam	S. M. Almagrera
Auldmuir	4.450	Idem	Idem
Wotan	6.517	Idem	C. de Aguilas
Holmfield	3.500	Maryport	S. M. Almagrera
Félix	3.050	Rotterdam	S. A. Almagrera.
Tilly Russ	4.150	Emden	S. M. Almagrera
Selby	2.943	Stockton	C. de Aguilas
Noviembre	5.583	Rotterdam	C. M. S. Alhamilla.
Margherite	5.550	Sérvola	S. M. Almagrera
Aizkarai Mendi	5.735	Rotterdam	C. M. S. Alhamilla
Helga	3.400	Idem	S. M. Almagrera
José M. Pinillos	4.060	Heysham	S. M. S. Alhamilla
Edernian	4.872	Filadelfia	Idem
Claudio	2.450	Hastlepool	S. A. Almagrera
Carl Menzell	3.800	Rotterdam	S. M. Almagrera
TOTAL.	119.263		

ACEITES Y GRASAS MINERALES.—SEBOS.—COTTONES.—CORREAS  
EMPAQUETADURAS.—PLANCHAS DE GOMA.—DESINCRUSTANTE  
ESCARPIAS.—TORNILLOS DE VIA, ETC., ETC.

## LUIS DEL BARCO

Gran Vía, 44 y Marqués del Puerto — Teléfono 1.120. — Bilbao









# Información Marítima

## Importación

Buques con carga entrados hasta el 15 de Noviembre de 1912

Vapor inglés ARANZA. De *Hamburgo*: 2 b. 5:7 aprestos preparados, 1 c. 45 partes para teléfono, 1 c. 73 artículos de goma, 3 cajas 224 libritos de reclamo, 1 c. 94 carteles de celuloide, 1 c. 56 piezas para maquinaria, 1 c. 82 antimonio en lingotes, 1 bulto 18 tela de esmeril, 2 f. 171 lona alquitranada, 5 jaulas 450 cartón embreado, 3 bultos 155 empaquetadura 14 bultos 612 accesorios de goma, amianto, cuero y otras materia para maquinaria, 1 s. 24 ropa usada, 5 c. 1.760 maquinaria, 1 c. 127 carteles, 16 f. 1.685 papel de esmeril, 6 atados 453 madera ordinaria en tablas, 1 c. 92 botellas de vidrio, 5 s. 6:2 tigua, 1 c. 535 molduras, Yanke Hermanos; 1 c. 131 pasta para limpiar metales, 1 c. 124 grasa, 8 c. 749 batería de cocina, 1 c. 45 artículos de madera y acero, 7 c. 412 esencias, 1 b. 140 aceite mineral, 18 c. 1.216 ferretería, 1 b. 12 muelles, 1 c. 40 artículos de vidrio, 3 c. 64 colores, 3 c. 529 papel, 1 c. 427 acero, 9 c. 336 hojalatería, 51 anillos 3.822 maquinaria, 36 balas 2.124 neumáticos de goma, 2 c. 536 piezas de transmisión, 2 b. 514 aisladores de porcelana, 13 b. 2.039 polvo de esmeril, 6 c. 587 papel de esmeril, 11 f. 993 paño de esmeril, 1 c. 51 muebles de metal, 10 c. 726 piezas para máquinas, A. Conrad y Compañía; 2 c. 168 celuloide en planchas, 1 c. 215 carretillas para niños, 2 c. 154 manteca de vaca, R. Talasac; 2 c. 1.343 maquinaria, Siemens Schuckert; 1 caja 90 cartón, Beloné y Latorre; 4 b. 1.618 sal amoníaco, 20 barriles 2.339 aceite de bacalao, Brandiarán y Compañía; 2 jaulas 720 baños de hierro esmaltado, Pedro y José; 1 c. 126 estampas, A. Bleichert y Compañía; 13 bultos 1.724 aisladores de porcelana, Arbeloa, Goya y Compañía; 1 jaula 335 maquinaria, 30 s. 2.010 harina de malta, J. García Cazaña; 6 c. 449 papel secante, 1 cofre 76 muestras de bisutería, Arteche y Zulaica; 5 c. 408 betún, 3 cajas 456 aparatos fotográficos y accesorios, 5 cajas 1.301 maquinaria, Guevara y Compañía; 1 c. 86 cordelería, Z. Andrés y Urdizaga; 30 balas 10.614 cordelería vieja, 250 f. 50.000 celulosa, 1 c. 235 maquinaria, La Papelera Española; 2 c. 216 jamones en latas, Viuda de Pérez Yarza, 5 c. 555 reloj de torre y accesorios, Echeandia y Compañía; 6 f. 284 tripas secas, Hijos de J. E. Rochelt; 2 balas 157 máquina, A. D. de Corcuera y Compañía, 1 c. 281 tubo, 1 c. 7 tubo de goma, A. Taubmann; 22 bultos 6.682 maquinaria, A. H. Schütte; 23 cajas 1.457 ferretería, Hijos de L. Yohn y Compañía; 66 bultos 14.888 maquinaria, A. E. G. Thomson Houston Ibérica; 3 c. 150 arcos voltaicos, 1 c. 98 pararrayos, G. Gutiérrez; 44 c. 2.740 goma sin labrar, 3 balas 388 papel, Somme y Sundt; 1 c. 48 esencia sin alcohol, Iturraspe y Compañía; 5 c. 678 ferretería, Laburu y Laburu; 24 bultos 4.209 máquinas agrícolas, P. Sabas; 65 bultos 13.426 aceite lubricante, B. Hormaechea y Compañía; 2 c. 219 antimonio bruto, 10 b. 1.200 aceite de bacalao, 2 c. 124 cortezas, 1 f. 51 semillas, 4 c. 223 alcanfor, 2 b. 140 alambre, Canivel Hermanos; 32 c. 2.965 batería de cocina, M. y C. Pereda; 52 rollos 11.101 papel para imprimir, Echevarría y Espiago; 26 b. 5.348 alquitrán, J. R. Zubizarreta; 1 c. 195 quincalla, Arechavaleta y Richter; 6 bultos 4.865 cables y accesorios, 10 b. 3.564 aceite para transformadores, 300 s. 30.150 sal de Starsfurt, 2 s. 202 nitrato de potasa, 38 bultos 2.982 productos químicos y vegetales, 853 s. 49.939 copra, 2 b. 240 aceite de bacalao, 3 f. 229 paloquillay; 30 cascos 5.774 aceite para untar, 698 piezas 22.044 planchas de roble, 2.163 s. 216.840 garbanzos, 1 c. 50 imágenes, 21 c. 1.303 pasta para zapatos, 1 b. 125 tripas secas, 1 c. 26 muestrarios, 41 bultos 1.165 color de imprimir, 15 barriles 1.561 estaño, 9 c. 1.026 anillos de goma, 1 c. 27 artículos de recomendación, 8 balas 519 neumáticos de goma, 2 cajas 895 artículos para maquinaria, 2 c. 209 libros de apuntes, 4 cajas 93 hules, 5 f. 153 planchas para alta presión, 2 c. 128 quincalla, 4 c. 394 anuncios, 1 c. 488 cinta transportadora, 1 jaula 243 planchas de amianto, 1 c. 370 piano, 5 atados 240 acero, 1 barril 267 tinta de imprenta, 8 c. 181 accesorios para maquinaria, 2.187 fardos 83.969 bacalao, 49 bultos 100.127 maquinaria, a la orden.

Vapor español BACHU. De *Newcastle*: 1.600.147 carbón, Aznar y Compañía; 637.963 idem. Viuda de Blas Otero y Compañía; 627.270 idem, Unibaso Zunzunegui y Compañía.

Vapor español KATALIÑ. De *Bayona*: 1 c. 58 sidra, R. de la Sota; 8.015 tablas de madera de pino, Arana y Compañía; 5.528 tablas estrechas idem idem, T. Echeverría; 2 c. 144 tejidos, G. Poirier; 1 c. 84 pieles, 1 c. y 1 f. 104 tejidos, 1 paquete 6 alfileros y carteras con agujas, L. Castillo y Compañía; 2.000 tablas, 2.000 tabletas madera de pino, Latiegui y Compañía; 1.500 tablas idem idem, C. Zunzunegui.

Vapor español CANTABRIA. De *Lisboa*: 446.730 chatarra de hierro, La Basconia.

Vapor español ELVIRA. De *Liverpool*: 371 f. 19.517 bacalao, Díez y Senosiain; 70 f. 2.030 idem, Hijos de J. E. Rochelt; 209 fardos 11.235 bacalao, P. Sabas; 100 f. 5.075 idem, A. Castillo; 202 far-

dos 10.000 bacalao, Acle Hermano; 386 f. 70.035 yute, Power y Echeguren; 300 balas 54.376 recortes de yute, La Papelera Española; 75 f. 3.750 bacalao, M. de Azaola; 90 f. 4.500 idem, B. Santibañes; 55 b. 2.750 idem, Zabala y Aguirre; 7 tubos y 2 c. 1.331 tubería de hierro y piezas de ajuste, Yanke Hermanos; 848 s. 50.834 escorrius Thomás, Otto Medem; 1 c. 95 té, A. de Sagarminaga; 4 c. 250 manteca de cacao, 1.723 s. 172.300 garbanzos, 10 f. 508 merluza, 4 fardos 56 raba, 2.641 f. 150.433 bacalao, a la orden.

Vapor español SESTAO. De *Newcastle*: 1.936.417 carbón, 149 cascos 107.119 ferromanganeso, 41 cascos 10.911 taponos de tierra, Altos Hornos de Vizcaya; 30 piezas 609 ángulos de acero, 679 chapas 217.687 acero, Compañía Euskalduna; 1 c. 60 aparatos químicos, Sota y Aznar, 4 jaulas 455 motocicletas, L. Arana; 3 c. 199 retretes y válvulas, C. M. Orde.

Vapor alemán HERMES. De *Amberes*: 1.204 s. 102.127 granos de lino, C. Andersen y Compañía; 700 s. 70.000 maíz, L. García Cazaña y otros; 5 c. 1.045 ferretería, C. Hicaza; 7 c. 631 azulejos, R. Irezabal; 81 tambores 15.69 asfalto, F. Echeverría; 10 b. 2.513 alquitrán mineral, Arteche y Zulaica; 12 b. 2.414 breca mineral, 3 barriles 601 aceite mineral, L. Otero; 950 piezas 12.104 tubos, Sociedad Tubos Forjados; 12 piezas 3.600 trenes de ruedas, Igartua y Compañía; 292 piezas 9.299 tubos de hierro, 10 c. 3.442 ferretería, M. Ledoux y Compañía; 64 b. 26.302 tierra arcillosa, Hijos de L. Castillo; 15 c. 1.717 colores de ultramar, 2 c. 283 madera labrada, Canivel Hermanos; 16 bultos 1.441 yunques de acero, 10 c. 2.223 tornillos y tuercas de hierro, Erice y Mariscal; 2 b. 1.091 barras de acero, Sociedad Cementos Portland; 56 bultos 6.080 radiadores de hierro, Ara Hermanos, Baquero y Compañía; 28 piezas 1.840 tubos de hierro, 4 c. 472 papel y sobres, 1 c. 42 accesorios de latón, Guevara y Compañía; 2 c. 908 ferretería, I. Ituarte; 30 s. 747 bobinas de madera para telares de cordelería, Uribarrí, Ruiz y Compañía; 3 balas 539 fieltros, 3 b. 776 esmeril en polvo, 200 s. 10.000 yeso, 500 sacos 25.100 tierra, La Cristalería Española; 35 jaulas 9.338 vidrio grueso, 51 piezas 9.388 tubos de hierro, 2 c. 257 té, 6 c. 1.618 maquinaria, 1 c. 14 tarjetas postales, 1 b. 200 aceite de hígado de bacalao, 6 b. 1.381 aceite de pescado, C. Hoppe y Compañía; 71 atados 3.280 hierro en barras, Hijos de J. A. Muguruza; 5 b. 1.731 alambre de acero, Sociedad Franco Española; 279 lingotes 4.000 estaño, W. Bauman; 93 atados 4.590 barras de hierro, Ogara y Albizu; 27 rollos 1.000 alambre de cobre, Cables Eléctricos de Algorta; 5 c. 1.127 maquinaria, A. H. Schütte; 3 b. 580 colores mineral, Machimbarrena, Moyúa y Maiz; 7 c. 2.534 maquinaria, A. D. de Corcuera y Compañía; 84 bultos 7.160 muelles de suspensión, 105 bultos 1.500 muelles volutas, Chávarri Petrement y Compañía; 1.464 s. 100.408 copra, Tapia y Sobrino; 3 c. 687 motores y accesorios, Sociedad General de Industria y Comercio; 6 bultos 2.820 vagonetas, 3 bultos 484 via portátil, Establecimientos Decauville; 1 c. 150 tostadero, 2 c. 196 hierro batido, 1 jaula 65 mezas redondas, 2 c. 223 molinos para café, 20 bultos 216 legiadoras, 1 caja 51 tornillos y pernos de hierro, Hijos de L. Yohn y Compañía; 43 bultos 4.839 maquinaria, El Material Industrial; 2 c. 163 molinos, 9 bultos 597 hierro batido, M. y C. Pereda; 3 c. 370 pernos y goznes de hierro, 1 c. 170 tornillos, 1 c. 70 bidones para leche, R. Goincochea; 4 c. 369 molinos, 1 c. 70 hierro batido, Hormaza y Sarasua; 250 s. 9.662 hilaza de yute, Power y Echeguren 11 c. 3.523 material eléctrico, 188 s. 20.000 dolomia, 155 c. 34.922 piezas para máquinas, Fábrica de San Francisco; 5 c. 1.295 ejes, 1 c. 250 colores y barniz, 1 c. 67 aceite de linaza y trementina, Sociedad Minera Anglo Hispana; 1 c. 221 tornillos de hierro, 1 c. 125 hierro batido, 1 c. 127 sihas de hierro, 1 c. 128 molinos, Richter Hermanos, 4 barriles 864 grasa para cables, Sociedad Franco Belga; 15 c. 405 leche condensada, Pedro Martín y Hermano; 25 c. 675 idem, 20 sacos 1.000 madera de campeche, Brandiarán y Compañía; 1 barril 66 vidriería, P. Pocheville; 94 bultos 5.235 chapas de hierro, S. Garvisu; 4 b. 921 loza y artículos de madera, S. Cortina y Compañía; 8 c. 1.231 papel y sobres, Echevarría y Espiago; 5 c. 685 artículos de hierro y latón, Viuda de E. Betsellere y Compañía; 6 barriles 1.602 plumbagina, Amann y Gans; 12 b. 835 grasa lubricante, C. Sanderson; 1 c. 80 muelles para carruajes, 2 bultos 234 piezas para gruas, 16 bultos 2.131 vagonetas, 4 bultos 1.234 vias portátiles, Orenstein y Koppel-Arthur Koppel; 28 piezas 38.000 madera de pino, Compañía de Maderas; 1 bulto 980 cadenas de hierro, Sheldon Goenaga y Compañía; 44 c. 5.433 maquinaria, El Material Industrial; 16 c. 4.550 tierras naturales, M. Garrena; 122 barriles 46.245 magnesita, Altos Hornos de Vizcaya; 3 b. 591 aceite de vaselina, 40 piezas 2.607 barras de acero, 26 c. 2.410 cerveza, 2 c. 355 artículos de madera, 83 c. 3.994 ferretería, 14 c. 7.439 maquinaria, 78 piezas 4.283 radiadores de hierro, 5 b. 729 aceite de hígado de bacalao, 2 b. 416 aceite mineral, 1 b. 214 carbolineum, 1 b. y 2 c. 263 grasa mineral lubricante, A. Conrad y Compañía; 71 atados 2.087 fleje de hierro, D. Ruiz; 10 c. 1.307 colores en polvo, 6 cajas 1.459 papel y cartón, 9 b. 1.194 aisladores de porcelana, 1 caja 52 vidriería, 2 c. 176 vino en botellas, 1 c. 117 muelas de esmeril, 4 c. 520 papel, 13 bultos 1.648 barras y chapas de acero, 1 caja 144 placa tubular de cobre, Yanke Hermanos; 206 atados 9.700 barras de hierro, 114 c. 2.207 quesos, R. Talasac; 25 b. 4.494 alquitrán, 794 s. 50.024 superfosfato, 95 atados 4.590 barras de hierro, 51 piezas 9.388 tubos de hierro, 12 c. 1.220 auto-máquinas, 3.800 s. 190.000 cemento, 25 piezas 4.595 tubos para calderas, a la orden.

Vapor español ALGORIA. De *Newcastle*: 1.802.280 cok, Altos Hornos de Vizcaya.



## Buques entrados desde el 16 al 22 de Noviembre de 1912

## IMPORTACION

Núm. de ord.	Día	Pabellón	Nombre del buque	Tons. de reg.	CAPITAN	Kilogramos de carbón	Kilgrs. de bacalao	Kilogramos de carga total	Procedencia	Consignatario ó corredo
					SUMAS ANTERIORES.	471184185	12653223	658053153		
1478	16	Español	Cantabria	376	S. Muñiz	»	»	416730	Lisboa	Edmundo Couto
1479	»	Inglés	Kingsdyke	1065	J. Hutton	»	»	»	Burdeos	J. S. de León
1480	»	Uruguayo	Arcotés	1281	M. Echevarría	»	»	»	Lisboa	Chávarri y Compañía
1481	»	Español	Miguel	1280	P. Urizar	»	»	»	Burdeos	Miguel P. Ferrer
1482	»	»	Elvira	589	R. Basterrechea	»	178281	559125	Liverpool	Real de Asúa y Compañía
1483	»	Noruego	Tjomo	899	O. Danielsen	»	»	»	Saint Nazaire	Eduardo Salvidegoitia
1484	»	»	Farmand	862	J. Tollepsen	»	»	»	Rochefort	Martyn, Martyn y Comp.
1485	»	Español	Sestao	1037	P. Muñecas	1930417	»	2273457	Newcastle	Sota y Aznar
1486	»	»	Algorteo	1459	A. Quintana	»	»	»	Burdeos	Ricardo Ortiz
1487	17	Alemán	Hermes	675	G. Janzen	»	»	1017376	Amberes	L. Hopp y Compañía
1488	»	Inglés	Portsmouth	1180	J. Howe	»	»	»	Oporto	Aznar y Compañía
1489	»	Francés	Marie	820	C. Durand	»	»	»	Burdeos	Miguel P. Ferrer
1490	»	Inglés	Saxon Briton	832	A. Gibson	»	»	»	Nantes	Julio S. de León
1491	»	Español	Algorta	1395	E. Villar	1832280	»	1832280	Newcastle	Sota y Aznar
1492	18	Noruego	Ripa	249	J. Joeger	»	265516	265516	Bergen y otros	Andrés Amland
1493	»	Inglés	Iryevale	2845	J. W. Steel	»	»	1635000	B. Aires	Federico L. Dúbus
1494	»	Español	Plantsobe	1450	L. Ispizua	3132470	»	3441402	Newcastle	Sota y Aznar
1495	»	Sueco	Urania	970	J. Gorthon	»	»	»	S. Nazaire	Vicente Correas
1496	19	Inglés	Gerent	1467	I. W. Muir	»	»	»	Burdeos	Justavo Motschman
1497	»	Español	Leonora	1489	P. Aldamiz	»	»	1104315	Liverpool	Real de Asúa y Compañía
1498	»	»	Velázquez	754	J. Freixas	»	»	1409397	Londres y Ambs.	R. de Azqueta
1499	20	Alemán	Sao Paulo	3065	H. Genenz	»	»	»	Hamburgo	Edmundo Couto
1500	»	Noruego	Ringhorn	1078	F. Selvoth	»	»	»	Burdeos	E. Salvidegoitia
1501	»	Sueco	Karm	656	B. P. Kibég	»	43707	636280	Hamburgo	H. de Azqueta
1502	21	»	Douglas	540	N. E. Jeppson	»	»	»	La Rochelle	Edgar J. Turner
1503	»	Noruego	Udsire	674	O. Kvilhang	»	»	»	S. Nazaire	Martyn, Martyn y Comp.
1504	»	Español	Betis	77	G. García	»	»	53555	B. Aires	Francisco García
1505	»	Holandés	Dorothea	1309	G. Wegener	»	»	»	Burdeos	Miguel P. Ferrer
1506	»	Noruego	Ronnaug	795	S. Gundersen	»	»	»	Oporto	Erhardt y Compañía
1507	22	Inglés	Yukon	505	W. M. Jones	»	»	»	Charente	Macleod y Compañía
1508	»	Uruguayo	Manuel	1530	L. Asteizna	»	»	»	S. Nazaire	Miguel P. Ferrer
1509	»	Español	Antonio	1438	J. Muniategui	»	»	»	Burdeos	Uribe y Eguiraun
					TOTALES.	478155352	13140727	672698486		

## CABOTAJE

Núm. de ord.	Día	Aparejo	Nombre del buque	Tons. de reg.	CAPITAN	Kilogramos de carbón	Kilgrs. de cemento	Kilgrs. de vino	Kilogramos de carga total	Procedencia	Consignatario ó corredor
					S. ANTERIORES.	267475401	3569960	13642046	370027916		
1383	16	Vapor	El Gallo	380	J. Menéndez	80980	»	»	801980	Gijón	Ulpiano Torre
1384	»	Patache	Joven Peregrin	43	I. Lanza	»	»	»	60000	Castro Urdiales	Portillo Ibáñez y Comp.
1385	»	Vapor	María Pilar	114	P. Urtaso	»	»	»	25500	Pasajes	Francisco García
1386	17	»	Iparraguirre	699	A. Pereda	1686000	»	»	1692500	S. E. de Pravia	Chávarri y Compañía
1387	»	»	Duro	483	J. V. Prida	960000	»	»	960000	Gijón	Aznar y Compañía
1388	»	»	Santoña	39	S. Taramundi	»	»	»	3750	Castro Urdiales	E. de Arriaga y Compañía
1389	»	»	Antonio	260	P. Echevarría	603420	»	»	603420	Gijón	Restituto de Azqueta
1390	18	»	Reina M.ª Cristina	2435	F. Hazas	»	»	»	»	Santander	Bergé y Compañía
1391	»	»	Donosti	118	D. Gamecho	183500	»	»	183500	Gijón	Miguel P. Ferrer
1392	»	»	Koldobika	314	L. Otaola	820000	»	»	820000	S. E. de Pravia	Chávarri y Compañía
1393	»	»	María del Carmen	62	J. Avello	»	»	»	8906	Vivero y escalas	Francisco García
1394	»	Balandra	Atilano Alvarez	56	J. López	85000	»	»	85000	S. E. de Pravia	J. S. de Otazua
1395	20	Vapor	García núm. 1	47	J. López	»	»	»	5000	San Sebastián	Francisco García
1396	»	Goleta	Juan María	44	R. López	»	»	»	80000	Villagarcía	J. S. de Otazua
1397	»	Vapor	Hernani	266	C. Piñole	»	»	»	150000	Lamosancos	Carlos Maruri
1398	21	»	España	168	E. Tuya	»	»	»	63456	Barcelona y esc.	Aznar y Compañía
1399	»	»	Chio	266	F. Achurra	440000	»	»	440000	San E. de Pravia	Atanasio Aréizaga
1400	»	Goleta	Luis	125	H. Díaz	»	»	»	195000	Requejada	J. S. de Otazua
1401	»	Vapor	Pepin	245	L. González	575750	»	»	575750	Gijón	Juan Abaitua
1402	»	»	Carolina	246	A. Luzárraga	548950	»	»	548950	S. E. de Pravia	Otero Ibargaray y C.
1403	»	Goleta	Joven Manola	38	M. Díez	»	»	»	70000	Castro Urdiales	J. S. de Otazua
1404	»	Vapor	Felisa	687	L. G. Barrosa	1260000	»	»	1260000	Gijón	Aznar y Compañía
1405	22	Goleta	María Gabriela	74	J. M. Zabala	144280	»	»	144280	Idem	J. S. de Otazua
1406	»	»	Purificación	74	M. Andonegui	151880	»	»	151880	Idem	Idem
1407	»	»	Cabo Blanco	1857	M. Eguiguren	»	»	189790	524828	Barcelona y esc.	Bergé y Compañía
1408	»	Vapor	Aurora	351	M. Echevarría	940000	»	»	940000	Gijón	J. y J. de Goyoga
1409	»	»	Cabo Prior	675	J. F. de la Riva	»	»	164144	198202	Valenc. y Alicante	Bergé y Compañía
					TOTAL	276676161	3569960	13977980	380627818		



Buques salidos desde el 16 al 22 de Noviembre de 1912

EXPORTACION

Núm. de orden	Día	Nombre del buque	Tons. de reg.	Kilogr. de mineral	Kilogr. de lingote	Kilogr. de vino común	Kilogr. de carga general	CARGADOR	Destino	Cargadores	NOMBRE DE LA MINA	
S. ANTERIORES				265836260	18734420	12239624	3200684					
1349	16	Deerhound...	217	472180	»	»	»	J. M. de las Rivas	Newport	Triano	Unión y Amistosa	
1350	»	Barnton...	1166	2872450	»	»	»	S. J. Dyer J. M. Rivas	Middlesbro	Idem	Martínez, Sol y Buena Fortuna	
1351	»	Helentless...	1294	3292620	»	257	»	Aznar y Compañía	Cardiff	Orconera	Cotos de la Orconera	
1352	»	Annie...	690	1540000	»	»	»	Edgar J. Turner	Glasgow	T. Aéreo	Primitiva	
1353	»	Dalveen...	1004	2640130	»	»	»	Agencia J. Wild y C. <sup>a</sup>	Newport	Gandarias	Diana	
1354	»	Mangara...	1153	2445130	»	»	»	S. dney J. Dyer	Glasgow	Idem	S. Antonio, Trinidad y Josefa	
1355	»	Mercia...	652	1372680	»	»	»	Agencia J. Wild y C. <sup>a</sup>	Middlesbro	Cadagua	Santa Regina	
1356	17	Scandinavian...	837	1737460	»	»	»	Edgar J. Turner	Idem	Galdames	Safo y Catalina	
1357	18	Bellona...	634	»	»	40144	76147	C. Hoppe y Compañía	Amberes	Uribitarte	(General)	
1358	19	Uriarte núm. 4	1395	3249140	»	2308	489	Aznar y Compañía	Cardiff	Orconera	Cotos de la Orconera	
1359	»	R. M. <sup>a</sup> Crist.	2435	»	»	141496	83626	Bergé y Compañía	Hab. y V.	P. Exterior	(81 pasajeros)	
1360	»	Larchgrove...	1553	3182060	»	»	»	Ricardo Ortiz	Hartlepool	Triano	Rubia y Ventura	
1361	»	George Allen...	1371	3021580	»	»	»	Agencia J. Wild y Cop. <sup>a</sup>	Rotterdam	Galdames	San Bernabé	
1362	20	Monarch...	813	1792800	»	360	»	Luis Núñez	Middlesbro	Indauchu	San Luis, Josefa y Gustavo	
1363	»	Addington...	1005	2096350	»	280	»	Portillo, Ibáñez y Comp.	Rotterdam	Cadagua	Malaespera	
1364	»	Farmand...	861	2028920	»	»	»	Martyn y C. <sup>a</sup> J. M. Rivas	B. Ferry	Triano	Bilbao Justa y Unión y Amistosa	
1365	»	Peña Castillo...	1002	2427450	»	1099	»	Hijos de Astigarraga	Rotterdam	Luchana	Juliana	
1366	21	São Paulo...	3065	»	»	196522	107564	Edmundo Couto	B. Aires	P. Exterior	(404 pasajeros)	
1367	»	Kindsdyke...	1066	2289200	»	»	»	Macleod y Compañía	Glasgow	Galdames	Elvira	
1368	»	Portsmouth...	1377	3405710	»	»	»	Aznar y Compañía	Cardiff	Orconera	Cotos de la Orconera	
1369	»	Miguel...	1280	2881590	»	»	»	Martyn, Martyn y C. <sup>a</sup>	Middlesbro	Galdames	Milagros y Catalina	
1370	»	Tjemo...	899	1922380	»	»	»	ory's Trading Co. Ld	B. Ferry	Triano	Unión y Amistosa	
1371	»	Saxon-Briton...	832	1796880	»	»	»	Macleod y Compañía	Middlesbro	Orconera	Mame	
1372	22	Uriarte núm. 6	1515	3358820	»	1230	510	Chávarri Hermanos	Cardiff	Triano	Bilbao, Aurora y B. Estrella	
1373	»	Sestao...	1037	2151170	»	500	»	Chávarri y Compañía	Newport	F. Belga	Conchas	
1374	»	Kataliñ...	76	18910	»	317	»	Exp. de la mina Pepita	Boucau	Galdames	Pepita	
1375	»	Cockerill...	1462	3732930	»	»	»	J. Wild C. <sup>a</sup> J. M. Rivas	Rotterdam	Triano	Vega de Otamendi y Martínez	
1376	»	Cosme...	1610	3521510	»	620	»	Echevarrieta y Larrinaga	Idem	Orconera	Arcocha	
1377	»	Algoroteño...	1459	3275440	»	540	»	Ricardo Ortiz	Middlesbro	Triano	Rubia, Esperanza y Aurora	
TOTALES.				12721361110	18734420	12625296	32275171					

CABOTAJE

Núm. de ord.	Día	Nombre del buque	Tons. de reg.	Kilogr. de mineral	Kilogr. de lingote	Kilogr. de hierro y acero	Kilogr. de hojalata	Kilogr. de tabos	Kilogr. de alambre	Kilogr. de harina	Kilogr. de vino	Kilogr. de carga total	Destino	Cargadores
S. ANTERIORES.				13163030	17916631	88972475	12 025 685	2316900	1994152	3555841	1846864	189999273		
1402	16	Maria Magdalena...	75	»	60000	26676	9706	6867	2700	10000	1040	201801	Gijón y esc.	Varios
1403	»	Maria Gertrudis...	56	»	»	»	»	»	»	»	»	115000	Foz	S. Gral. Ind. y C.
1404	»	Cabo Oropesa...	909	»	260000	415 76	602 0	10611	6088	42300	128 9	1289078	Barcelona y esc.	Altos H. y otros
1405	»	Julián...	593	»	»	681028	»	»	»	2000	»	783896	Cartagena y esc.	Idem
1406	»	Unión Hullera...	282	»	»	»	»	»	»	»	»	»	Gijón	Lastre
1407	»	ran...	920	»	»	»	»	»	»	»	»	»	Santander	General
1408	17	Sicilia...	722	»	»	»	»	»	»	»	»	»	Idem	Idem
1409	»	Castro-Alén...	770	»	»	»	»	»	»	»	»	»	Castro Urdiales	Idem
1410	»	Felisa...	676	»	»	»	»	»	»	»	»	»	Gijón	Idem
1411	»	El Gallo...	380	»	»	»	»	»	»	»	»	»	Idem	Idem
1412	19	Cabo Menor...	1355	»	221000	1323440	81331	89023	12568	5000	7989	2057857	Barcelona y esc.	Altos H. y otros
1413	»	Somorrostro...	980	»	»	»	»	»	»	»	»	»	Gijón	Lastre
1414	»	Aurora...	351	»	»	»	»	»	»	»	»	»	Idem	Idem
1415	20	Duma...	109	»	»	»	»	»	»	»	»	»	Santander	Idem
1416	»	Donostiya...	118	»	»	»	»	1000	»	»	»	1300	Gijón	M. P. Ferrer
1417	21	oncha...	24	»	»	»	»	»	»	20000	1200	23820	Bermeo	Varios
1418	»	Carmen Angeles...	28	»	»	130	»	»	»	7000	40	20218	Lequeitio	Idem
1419	»	Iparraguirre...	699	»	»	»	»	»	»	»	»	»	S. E. de Pravia	Lastre
1420	»	Antonio...	261	»	»	»	»	»	»	»	»	»	Gijón	Idem
1421	22	Joven Peregrin...	43	40000	»	»	»	»	»	»	»	40000	Idem	P. Ibáñez y C. <sup>a</sup>
1422	»	Elvira...	589	»	»	»	»	»	»	»	»	»	Idem	General
1423	»	Duro...	483	»	»	»	»	»	»	»	»	»	Idem	Lastre
1424	»	Leonora...	1489	»	»	»	»	»	»	»	»	»	Vigo	General
1425	»	Villauril...	44	»	»	»	»	»	»	»	»	30000	Ribadeo	Castillo
1426	»	Angela María...	67	150000	»	»	»	»	»	»	»	150000	Gijón	P. Ibáñez y C. <sup>a</sup>
1427	»	Eribero...	63	»	»	»	»	»	»	»	»	126540	Huelva y Sevilla	Fourd. y Provot
1428	»	Simón...	28	»	»	»	»	»	»	6000	1000	14416	Bermeo	Varios
1429	»	Churruca...	20	»	»	»	»	»	»	6000	1000	15623	Lequeitio	Idem
1430	»	España...	168	»	»	10140	»	708	»	»	655	17318	Vivero y escalas	Idem
TOTALES.				13355030	18457631	91429165	12.116.991	2455109	2014808	3654341	1872607	194885840		

Mineral exportado durante la última semana: Para el extranjero, 62 795.850 k. Cabotaje, 190.000 k. Total 62 985.850 k.



Valores negociados en Bolsa.—Cotizaciones de la semana

Titulo de la empresa	Ultima cotizacion	Fecha de la operacion			Capital millares de Ptas.	Valor de cada titulo	Desembolso	Dividendo anual	OBLIGACIONES			Capital Ptas.	Interes	Ultima cotizacion	
		Dia	Mes	Año					Compañias de Ferrocarriles	Compañias Navieras	Compañias de electricidad				
<b>ACCIONES</b>															
<b>Bancos</b>															
De Bilbao	320	4	Novbre.	1912	30.000	500	Todo	14 0/0	Bilbao a Durango, 1.ª emisión 1902	500	4 9/8	98,50			
De Vizcaya	296,00	23	»	1912	15.000	250	90 0/0	8 »	» a Portugalete, 1.ª emisión, 1.ª serie	500	4	100,50			
Crédito Unión Minera	460,00	21	»	1912	20.000	250	30 »	12 »	» de 1908, 2.ª » 2.ª »	100	4	101,50			
Guipuzcoano	230	5	Octubre	1911	5.000	500	60 »	8 »	Santander a Bilbao, emisión de 1905	500	4	87,50			
De Vitoria	155	25	Sept. re.	1911	3.000	500	50 »	6 »	» de 1908	500	4	87,00			
De Gijón	175	21	»	1910	10.000	500	50 »	8 »	» de 1900	500	4	86,50			
De Burgos	210	30	Septbre.	1911	3.000	500	20 »	7 »	» de 1912	500	4	104,25			
De Cartagena	110,00	13	Junio.	1912	10.000	500	Todo	6 »	F. c. de Tudela a Bilbao, 1.ª serie	500	5	104,50			
Hispano Americano	143	20	Mayo.	1912	100.000	500	40 0/0	9 pts.	» de » a » 2.ª »	500	5	104,50			
Español Río la Plata	169 pts.	21	Novbre.	1912	10.000	500	Todo	12 pts.	» de » a » 3.ª »	250	5	107,75			
<b>Ferrocarriles</b>															
Vascongados	99,00	22	Novbre.	1912	20.000	500	Todo		» de Valladolid a Ariza serie A	500	5	103,00			
De Bilbao a Portugalete	157,00	14	»	1912	5.000	500	»	7 0/0	» de Almansa a Valencia y Tarragona	475	5	96,00			
De Santander a Bilbao	92,50	3	»	1912	12.500	500	»	4 1/2	» de Asturias, Galicia y León, 1.ª hipoteca	500	3	73,50			
De Castro Alén (ord.)	81,00	6	Junio.	1911	1.500	500	»	3 »	» de Zaragoza a Pamplona y Barcelona (prioridad)	475	3	83,50			
De Castro Alén (esp.)	104,50	4	Octubre	1912	1.000	500	»	—	» del Norte de España 1.ª serie	500	3	71,00			
De La Robla	50	19	Novbre.	1912	20.264	500	»	3 0/0	» del Norte de España emisión de 1905	500	4	89,50			
<b>Navieras</b>															
Sota y Aznar	149,00	23	Novbre.	1912	1.500	500	Todo	5 0/0	» de Durango a Zamarraga, 1.ª serie	500	4	81,00			
Bilbaina de Navegacion	26 80	11	»	1912	2.100	175	»	—	» de Triano, 1.ª serie	500	4	101,00			
Unión	40	21	»	1912	16.000	500	»	—	» de Alar y Santander	475	6	198,00			
La Actividad	33	22	»	1912	3.000	500	»	1 1/2 0/0	» de La Robla	500	4	89,00			
La Estrella	30	7	Septbre.	1912	1.121	500	»	—	» Vasco-Asturiano 1.ª hipoteca	500	5	102,50			
Olazarrí	43,00	16	Novbre.	1912	7.000	500	»	50 pts.	» Económicos de Asturias	500	5	104,00			
Marítima del Nervión	143,00	22	»	1912	2.500	250	»	6 0/0	<b>Compañias Navieras</b>						
Marítima de Vizcaya	101	14	Julio.	1902	535.750	210	»	7 1/2 0/0	Bilbaina de Navegación	500	5	110,00			
Naviera Vascongada	100	23	Novbre.	1912	3.125	250	»	7 0/0	Navegación Bat.	500	5	30,00			
<b>Metalúrgicas</b>															
Altos Hornos de Vizcaya	295,00	21	Novbre.	1912	32.750	500	Todo		Naviera Vascongada	500	5	100,00			
Talleres de Deusto	120	6	Mayo.	1912	1.000	500	»	7 »	Sota y Aznar (fuera de bolsa)	500	5	101,00			
Tubos Forjados	90	7	Agosto.	1912	1.500	500	»	2 »	<b>Compañias Minevas</b>						
La Basconia	33,00	16	Octubre.	1912	7.000	500	»	3 »	Villadolid	500	5	100,25			
Aurrerá	135	21	Novbre.	1912	1.500	500	»	8 »	Hullera Vasco-Leonesa	500	6	163,00			
Construcciones Metálicas	55,00	6	Septbre.	1911	12.500	500	»	2 »	<b>Compañias de electricidad</b>						
<b>Miñeras</b>															
Argentifera de Córdoba	100	23	Octubre	1912	1.500	50	Todo	—	Tranvía Eléctrico de Bilbao a Durango y Arratia	500	5 0/0	94,00			
Anglo Vasca de Córdoba	20	3	»	1912	3.500	50	»	—	Mengemor	500	5	97,75			
Alcarracejos en Córdoba	22	21	Novbre.	1912	2.000	250	»	—	<b>Junta de Obras del Puerto de Bilbao</b>						
Minas de Prellezo	100	6	Julio.	1911	1.500	500	»	—	Emisión de 7 de Enero de 1899 4 por 100 (1.º empréstito)	500	4	100,00			
Peñafior, en Sevilla	77,00	27	»	1912	4.500	500	»	—	» de 1.º de Diciembre de 1905 (3.º empréstito)	500	4	110,00			
Cala, en Huelva	94,00	22	Novbre.	1912	15.000	500	»	2 pts.	<b>Compañias de industrias varias</b>						
Hulleras Sabero y Anexas	68,00	6	»	1912	5.000	500	»	5 0/0	Papelera Española 1.ª serie	500	5	101,25			
Irún y Lesaca	62	30	Octubre	1912	5.090	500	Todo	—	» 2.ª »	500	5	101,25			
Cabárceno	120	10	Abril.	1912	1.500	500	»	—	Sociedad Altos Hornos y Fabrica de acero de Bilbao	500	5	94,00			
Minas y f.c. de Carreño	50	14	Mayo.	1910	4.500	500	»	—	» Metalúrgica y Construcciones de Vizcaya	500	5	100,75			
Argentifera de Almagrera	7	19	Julio.	1912	5.000	500	»	—	» Aurrerá	500	5	102,50			
Hulleras del Turón	106	4	Novbre.	1907	4.000	500	»	—	» Algodonera Guipuzcoana	500	4 1/2	100,00			
Collado del Lobo	120	27	Junio.	1912	12.500	500	»	7 0/0	Ayuntamiento de Bilbao, 4 por 100	500	4	96,70			
Atlana	5,00	1	Agosto.	1910	4.000	250	»	—	Carreteras de Vizcaya, emisión de 1905	500	4	100,50			
Villadolid	91	14	Novbre.	1912	1.000	500	»	3 0/0	Ferrocarril de Triano; 1.ª serie, 4 por 100	500	4	101,00			
Sierra Alhamilla	135	31	Octubre	1912	1.000	1000	»	10 »	Cáculas hipotecarias, 4 1/2 por 500 ptas. números 1 a 23.618	500	4	101,75			
Minas de Heras	100	5	»	1912	6.350	1000	»	—	Unión Resinera Española (fuera de bolsa)	500	5	101,50			
Hullera Vasco-Leonesa	95	24	Mayo.	1912	2.000	500	Todo	6 0/0	Diques Euskalduna	500	5	100,75			
De Setares	850	2	Marzo.	1911	1.000	1000	»	100 »	Construcciones Metálicas	500	4 1/2	88,00			
Propietaria Mina Ceferina	100	2	»	1911	1.000	1000	»	10 »	<b>BOLSA DE MADRID</b>						
Azuffera Coto de Hellin	113,00	18	Abril.	1912	4.750	500	»	—	Día 16	Día 15	Día 19	Día 20	Día 21	Día 22	
<b>Varias</b>															
Unión Resinera Española	100	23	Novbre.	1912	20.000	250	Todo	5 0/0	Interior contado	84,15	84,25	84,50	84,40	84,45	84,45
Unión de Explosivos	266	23	Octubre.	1912	25.000	100	»	16 »	Interior fin	60,00	60,00	60,00	60,00	60,00	60,00
Unión Eléctrica Vizcaína	136	31	Agosto	1912	18.000	500	»	8 »	Amortizable al 5 por 100	101,05	101,05	101,15	101,15	101,20	101,20
Electra Indust. Española	100	16	Junio.	1911	2.500	500	»	5 0/0	Amortizable al 4 por 100	94,25	94,25	94,50	94,00	94,00	94,00
Eléctrica del Nervión	195	24	Dicbre.	1907	400	500	»	—	Acciones Banco de España	432,50	433,00	433,50	434,00	434,00	435,00
T. de Bilbao a Durango	35,00	12	Abril.	1912	2.150	500	»	3 0/0	Id. Banco Hisp. America	000,00	000,00	000,00	143,00	143,00	000,00
C.ª de Seguros Aurora	52,00	22	Enero.	1912	20.000	500	30 0/0	3 »	Id. Tabacos	290,50	290,00	290,50	291,00	292,00	291,00
Plomo y Estaño laminados	120	24	Octubre	1907	1.500	500	Todo	—	Id. Explosivos	000,00	200,00	000,00	200,00	000,00	000,00
Hidráulica del Fresser	38	22	»	1912	3.000	500	»	—	Id. Altos Hornos	000,00	293,00	000,00	243,00	000,00	000,00
Hidro-Eléctrica Ibérica	107,00	8	Novbre.	1912	20.000	500	»	5 0/0	Id. Azucarera G. de E. r. f.	00,00	41,50	41,50	41,50	41,50	41,00
Hidro Eléctrica Española	123,00	21	Octubre	1912	20.000	500	»	—	Id. id. ordinarias	00,00	13,75	13,75	13,00	13,00	13,00
Cementos Portland Sestao	120,25	11	»	1909	2.000	100	»	6 »	Id. Banco Esp R. la Plata	487,00	000,00	488,50	000,00	487,75	000,00
Electra de Viesgo	38	23	»	1908	1.000	500	»	—	Id. F-c. N. de España	000,00	000,00	386,00	458,00	000,00	000,00
Papelera Española	72	23	Novbre.	1912	20.000	500	»	2 1/2	Id. Madrid, Zarag y Alic.	300,00	000,00	459,50	457,50	000,00	000,00
Unión Cerrajería	108	4	Julio.	1912	6.000	500	»	5 0/0	Francos	106,50	106,15	106,40	106,70	106,65	106,15
Bodegas Bilbainas	100,50	8	Agosto	1912	6.000	500	»	5 »	Libras	26,87	26,77	26,80	26,90	26,94	26,79
C.ª Vinicola N. España	163	4	Junio.	1907	4.000	500	»	—	<b>BOLSA DE BARCELONA</b>						
Sd. Gral. Ind. y Comercio	221,00	16	Novbre.	1912	25.000	500	»	13 »	Interior	84,22	84,27	84,32	84,35	84,40	84,40
Algodonera Guipuzcoana	62,50	10	Febrero	1905	1.650	500	»	—	Amortizable 5 0/0	000,00	000,00	000,00	000,00	000,00	000,00
Diques Euskalduna	51	28	Novbre.	1909	15.000	500	»	5 pts.	Acciones F-c. Múrid, Zarag, Alic	92,30	92,30	91,55	92,15	92,35	91,00
Bodegas Franco-Españolas	96	4	Agosto.	1908	2.000	500	»	5 1/2	Id. id. del Norte España	97,65	97,60	96,80	98,50	97,75	97,40
Azucarera Española. pref	42,75	14	Junio.	1912	43.000	500	»	15 »	Oblig. F-c. Norte España 1905	94,50	94,50	94,50	94,50	94,50	94,50
Idem idem ordinaria	30	29	Agosto.	1909	43.000	500	»	—	Id. F-c. Alm. Val. Tar. espec.	94,50	94,50	94,25	94,62	94,50	94,31
Hidráulica Santillana	12,500	500	»	»	»	»	»	Id. F-c. id. id. adherid.	77,75	77,87	77,50	77,50	77,12	77,25	
Hotel María Cristina	350	500	»	»	»	»	»	Id. F-c. Ariza, serie A	103,12	103,25	103,25	103,00	103,25	93,25	
<b>Resumen: Fondos públicos, 238.500; Acciones, 407.692; Obligaciones, 79.000</b>															
<b>Total 725.192; Libras, 16.317; Francos, 132.848; Marcos, 7.184.</b>															
<b>BOLSA DE PARIS</b>															
Renta Francesa 3 por 100															
Exterior español 4 por 100															
Interior español 4 por 100															
Rusa 1															



# MAPEY

## MUEBLES & DECORACIÓN

Instalaciones completas de oficinas y despachos particulares

### Muebles para escritorios

Proyectos y presupuestos gratis

LA GRAN BRETAÑA

6, ESTACIÓN, 6

# Société Générale

CAPITAL: 500 MILLONES DE FRANCO

## Sociedad Anónima fundada en 1864

Domicilio social: 54-56, rue de Provence, París

93 SUCURSALES Y AGENCIAS EN PARÍS • 800 EN PROVINCIA • SUCURSALES EN LONDRES

Sociedades filiales en Bélgica, Rusia, Suiza, Alemania y Africa

2.000 CORRESPONSALES BANQUEROS EN EL MUNDO

## Sucursal de San Sebastián: 1, Miramar

### Principales operaciones

Descuento de Papel Comercial—Cobros sobre España y Extranjero

Bolsa—Conservación especial de títulos, Garantías contra los riesgos de reembolso á la par—Cambio de monedas.

Giros, Mandatos y Cartas de crédito circulares sobre todas las plazas de España y Extranjero.

Anticipos sobre valores.—Alquiler de cajas fuertes para guardar alhajas, documentos, platería y objetos preciosos.

### Cuentas corrientes en Pesetas, Francos, Libras esterlinas y Marcos

Intereses que se abonan hasta nuevo aviso en los depósitos de pesetas y francos

A la vista. . . . . 2 por 100

A tres meses fijos. . . 2 1/2 por 100

A seis meses. . . . . 3 por 100

Vapor noruega **RIPA**. De *Christiansund*: 36 t. 1.800 bacalao, á granel 73.800 ídem, Viuda de H. Lund y Clausen.

De *Aalsund*: á granel 72.000 bacalao, Greaves y Arbaiza; ídem 43.958 ídem, Viuda de H. Lund y Clausen; ídem 73.956 ídem, Hijo de P. Basterra.

Vapor inglés **GRYFEWALE**. De *Buenos Aires*: 900.000 maíz, La Alcohilera Españoles; 6.903 bolsas, y á granel 735.000 ídem, Ugalde y Compañía.

Vapor español **ELANTOBE**. De *Newcastle*: 3.232.470 carbón, 211.932 tierra refractaria, Altos Hornos de Vizcaya.

Vapor español **LEONORA**. De *Liverpool*: 11.150 s. 812.616 garbanzos, Hijos de P. Basterra.

Vapor español **VELAZQUEZ**. De *Londres*: 58 vigas 320.365 t a, Ferrocarril de Galdames, 76 balas 13.789 yute, Power y Echeguren; 1.116 s., 79.766 copra, 1 s., 22 desperdicios de copra, á la orden.

De *Amberes*: 16 c., 3.210 vidrio plano, Delclaux y Compañía; 3 c., 3.187 vidrio grueso, A. Deprit; 30 c. 1.819 ácido bórico, 2 barriles 658 litargiro, 5 balas 500 azufre, 1 s. 100 talco, Barandiarán y Compañía; 3 bultos 396 piezas de máquinas, 20 paquetes 1.062 chapas de hierro, Sánchez Diaz y Herrero; 2 c. 540 barritas de estaño, 1 jaula 383 planchas de cobre, Martínez y Otero; 1 b. 259 sulfato de barita, La Vasco Alemana; 4 c. 362 líquido para limpiar metales, J. I. Amann; 11 c. 1.126 ferretería, Hormaza y Sarasúa; 9.796 sacos 460.016 superfosfato, 3.065 s. 229.875 fosfato Thomas, Otto Medem; 100 c. 22.615 vidrio plano, R. Talasac; 40 bultos 1.150 tornos, Erice y Mariscal; 5 b. 618 colores preparados, T. de Zubiria y Compañía; 19 paquetes 745 hierro estirado, Yanke Hermanos; 1 c. 852 máquina y accesorios, C. Hoppe y Compañía; 17 bultos 162 azul de ultramar, 10 b. 2.040 grasa, A. Conrad y Compañía; 6 b. 1.700 grafito en polvo, 1 c. 1.033 vidrio grueso, 445 s. 112.250 cemento, 4.450 sacos 445.000 maíz, á la orden.

### Cabotaje

Buques entrados hasta el día 22 de Noviembre de 1912

Vapor **FELISA**. De *Gijón*: 1.248.000 carbón, Altos Hornos de Vizcaya.

Vapor **ALLER**. De *Gijón*: 202.030 carbón, Dubois y Compañía. Vapor **MARIA GERTRUDIS**. De *Avilés*: 19.385 madera de pino, Castro y Compañía.

De *Luarca*: 250 encases, á la orden.

De *Pravia*: 462 huevos, 404 alubia, á la orden.

Vapor **ALESÓN**. De *Huelva*: 929.790 pirita de hierro, Sociedad General de Industria y Comercio.

Pailebot **FRANCISCO RON**. De *Gijón*: 147.820 carbón, Fábrica de San Francisco.

Vapor **UNION HULLERA**. De *Gijón*: 500.000 carbón, La Papelera Española.

Vapor **AURORA**. De *Gijón*: 960.000 carbón, Altos Hornos de Vizcaya.

Vapor **EL GALLO**. De *Gijón*: 801.930 carbón, Fábrica de San Francisco.

Vapor **ANTONIO**. De *Gijón*: 633.420 carbón, Astoreca y Azqueta.

Vapor **MARIA PILAR**. De *Pasajes*: 25.500 alquitrán, Burb Boulton y Haywood.

Palache **ANGELA MARIA**. De *Castro Urdiales*: 60.000 tierra, Altos Hornos de Vizcaya.

Vapor **IPARRAGUIRRE**. De *San Esteban de Pravia*: 1.686.000 carbón, Altos Hornos de Vizcaya; 6.500 sidra, L. Lan láburu.

Balandra **ATLANO ALVAREZ**. De *San Esteban de Pravia*: 85.000 carbón, á la orden.



# BODEGAS BILBAINAS

Capital: 6.000 000 de pesetas.

Domicilio social.—BILBAO



COÑAC "FARO"

La más importante casa española entre las dedicadas al negocio de vinos

Vinos finos de mesa -- Coñac "Faro"

Casas en MADRID = GIJÓN = SEVILLA = BARCELONA

Bodegas de la Sociedad:

Haro—Valdepeñas—Noblejas—Alcázar de San Juan—  
Labastida—Santa Cruz de la Zarza—Alicante—Madrid—  
Bilbao—Huerta—Riela—El Ciego—Monóvar.

Especialidad en vinos de Rioja.—Rioja clarete fino.—  
Rioja blanco fino.—Cepa Borgoña.—Cepa Sauternes.

Gran premio, Exposición Universal de Bruselas 1910

Exportación á todo el mundo



MARCA DEL RIOJA FINO

Vapor DONOSTIYA. De Gijón: 183.500 carbón, Compañía de  
Carbones Asturianos.

Vapor KOLDOBIKA. De San Esteban de Pravia: 820.000 carbón,  
Altos Hornos de Vizcaya.

Vapor DURO. De Gijón: 960.000 carbón, Altos H. de Vizcaya:  
548.950 carbón, Saracho y Menchaca.

Vapor GARCIA NUM. 15. De San Sebastián: 5.000 harina, á la  
orden.

Vapor MARIA DEL CARMEN. De Ribadeo: 4.000 envases, 4.376  
tablilla aserrada, F. García.

De Santander: 2.000 conservas, F. García.

Trasbordo del GARCIA NUM. 2. De Fos: 240 huevos, á la orden.

De Vivero: 1.590 envases, 200 huevos, á la orden.

Vapor CHIO. De San Esteban de Pravia: 400.000 carbón, Dubois  
y Compañía; 40.000 idem, á la orden.

Vapor PEPIN. De Gijón: 575.750 carbón, Astoreca y Azqueta.

Vapor CAROLINA. De San Esteban de Pravia: 548.950 carbón,  
Saracho y Menchaca.

Goleta JUAN MARIA. De Villagarcía: 80.000 arcilla, Altos  
Hornos.

Vapor ESPAÑA. De Gijón: 1.038 cola, Barandiarán y Compañía;  
3.072 vidrio plano, R. Tejeiro; 1.590 bujías, S. Haro; 8.015 loza,  
E. Arrieta; 1.010 loza, F. López; 320 tabaco, Fábrica de Tabacos.

Trasbordo del vapor A. VELAZQUEZ. De Barcelona: 1.972 cal-  
zado y otros, á la orden.

De Tarragona: 282 aceite, J. Aragónés.

De Valencia: 5.390 azulejos, á la orden.

De Cartagena: 2.480 esparto obrado, A. Fernández.

De Aguilas: 3270 corteza de pino y alquitrán, á la orden.

De Málaga: 260 pasas, F. García; 1.260 idem, á la orden.

Trasbordo del vapor FLORENCIO RODRIGUEZ. De Barcelona:  
667 psamanería, 8.000 yeso en polvo, 1.200 papel, á la orden.

De Valencia: 11.000 arroz, D. Martínez; 5.280 azulejos, á la orden.

De Aguilas: 2.300 fregaderas de mármol, 1.800 herramientas y  
otros, á la orden.

De Coruña: 380 molduras, Delclaux y Compañía; 1.541 tejidos,  
á la orden.

Vapor HERNANI. De Camposancos: 61.000 tablilla aserrada,  
Tapia y Sobrino; 95.000 idem idem, Fourcado y Provot.

## Exportación

*Buques salidos con carga general hasta el 22 de Noviembre de 1912*

Vapor alemán BELLONA. Para Amberes: 77 f. 14.184 papel, La  
Papelería Española; 20 f. 16.324 vino, Bodegas Bilbainas; 150 balas  
10 607 lana sucia, E. de Arriaga y Compañía; 200 c. 6 600 conser-  
vas vegetales, C. Baroja; 255 c. 8 415 idem idem, L. Landáburu; 2  
cascos 40 vino común, C. Fernández; 50 f. 6.882 pieles de carnero,  
1 c. 93 revolvers, Yanke Hermanos; 30 b. 750 piperis, Echevarría y  
Espigao; á granel 10.000 recortes de hojalata, 12 f. 1.000 alpargatas,  
216 c. 10.422 conservas de pescado, 20 c. 750 chorizos, 200 c. 6.800  
pimientos, 279 cascos 13 180 vino, C. Hoppe y Compañía; 2 c. 105  
armas de fuego, 2 jaulas 31 cajitas de cartón, A. Conrad y Compañía,  
40 b. 10.600 vino, Compañía Vinícola del Norte de España.

Vapor español REINA MARIA CRISTINA. Para Habana: 1.300  
cascos 48.425 vino, Compañía Vinícola del Norte de España; 152  
c. 2.824 conservas de pescado, 2 jaulas 30 cartón, 9 bultos 339  
armas de fuego, C. Hoppe y Compañía; 8-c. 594 papel de fumar,  
E. de Arriaga y Compañía; 1 paquete 2 muestras de garbanzos,  
Sociedad Tesdes; 425 c. 9.847 conservas de pescado, Ocharan é  
Iñigo; 575 c. 18 975 conservas vegetales, L. Landáburu; 106 c. 4.361  
vino, Bodegas Bilbainas; 1 bcoy 748 alcohol, 27 b. 4.800 vino, Félix  
Martínez Lacuesta, de Haro; 260 cascos 8 934 vino, 305 c. 9.062 con-  
servas de pescado, Bergé y Compañía.

Para Veracruz: 25 b. 4.930 vino, Compañía Vinícola del Norte  
de España; 10 b. 2.670 vino, F. Martínez Lacuesta; de Haro: 643  
c. 22 545 conservas vegetales, 45 c. 1.498 conservas de frutas, 144  
f. 10.937 alpargatas, 352 cascos 31.093 vino tinto, 31 c. 3.150 escope-  
las, Bergé y Compañía; 1.0 b. 12.900 vino común, 69 c. 1.863 casta-  
ñas Bodegas Bilbainas; 2 c. 100 etiquetas litografiadas, 1 c. 13 ropa  
confeccionada, 7 c. 237 carnes en conserva, 4 c. 604 naipes, 15  
c. 231 aceite, Palacios y Hermano, Pasajeros 81.

Vapor alemán SAO PAUL. Para Rosario de Santa Fe: 2.015  
c. 7.095 conservas, C. Baroja.

Para Buenos Aires: 50 b. 13.500 vino, Compañía Vinícola del  
Norte de España; 450 c. 14 350 conservas vegetales, C. Baroja; 41  
b. 4.760 vino, D. Padró; 210 c. 3.950 conservas vegetales, M. Gara-  
villa é Hijo; 215 c. 7.235 conservas vegetales, 25 c. 625 idem de pes-  
cado, L. Landáburu; 2 c. 100 agua mineral, 30 f. 2.060 plantillas  
de yute, Yanke Hermanos; 250 c. 8.500 conservas vegetales, 26  
c. 27.700 linas y fadres de roble desarmados, 28 atados 1.600 aros  
de hierro para los mismos, 33 s. 1.732 alubias, 124 s. 6.324 garban-  
zos, 90 c. 3.646 pasas, 143 c. 8.847 anchos en salmuera, 2 c. 302  
libros, 12 f. 1.090 alpargatas, 47 c. 1.587 conservas de pescado,  
145 b. 20.918 vino tinto, E. Cout; 161 b. 26.688 vino tinto, 2 b. 536  
idem blanco, F. Martínez Lacuesta; 50 c. 1.350 sidra, 2 c. 110 turrón,  
10 c. 500 arroz, 500 idem 26.300 vino tinto, M. Bilbao é Hijo; 1 cajón  
3.580 automovil usado, F. Herrán; 140 c. 3 0 0 conservas de pes-  
cado, 1 c. 16 idem de carne, Viuda é Hijos de F. Lumbreras; 352  
b. 4.440 vino tinto, 6 c. 228 chorizos, 7 c. 22 frutas secas, F. Azpili-  
cuetta; 15 c. 405 anisado, Bosch y Compañía; 30 c. 630 coñac, P. Do-  
miec; 220 bordelesas 42.480 vino tinto, Bodegas Bilbainas. Pasa-  
jeros 404.

## Gabotaje

*Buques salidos hasta el día 22 de Noviembre de 1912*

Vapor GARCIA NUM. 3 Para Santander: 2.765 conservas, F.  
García.

Para Gijón: 100 garbanzos, 120 tasajo, 300 bacalao, Acle Her-  
manos; 89 bolsas de papel, 73 c. jas cartón, Viuda de A. Allende;  
765 bacalao, Diez y Senosiain; 575 tripas saladas, E. de Arriaga y  
Compañía; 1.477 tubos de hierro, Tubos Forjados; 300 abono, Otto  
Medem; 24.578 papel para imprimir, La Papelería Española; 11.200  
huesos de animales, 3.000 cadena de hierro, 1.000 lingote de esta-  
ño, 480 cajas vacías, 308 varios, 360 papel para envolver, F. García.

Para Avilés: 210 aceite de linaza, Azaola y Compañía; 200 pipas  
vacías, F. García.

Para San Esteban de Pravia: 51 bacalao, Diez y Senosiain; 2.166  
jabón, M. Castellanos y Compañía; 260 vino, Viuda é Hijo de J.  
Hurriagaogitia; 231 conservas, Yanke Hermanos 300 garbanzos,  
175 tocino, 13 té, Acle Hermano; 100 harina de linaza, Canivell  
Hermanos; 672 conservas, L. Landáburu; 1.600 hojalata, 109 esta-  
ño en lingotes, R. Rochell é Hijos; 1.620 coloras, 820 carbonato de  
sosa, 76 aguarrás; 143 varios, Romero, Muñuzuri y Compañía;  
2.000 cocinas de hierro, 2.000 harina, 780 alquitrán, 3.500 barriles  
vacíos, 300 estaño, 3.200 legía, 840 tierra refractaria, 450 ladrillos,  
220 papel, F. García.

Para Vega de Ribadeo: 55 cajas vacías, 65 sacos para esleña-  
rios, Viuda de A. Allende; 4.000 cebada, Circulo de la Unión Mer-  
cantil; 2.020 harina, F. García

Para Ribadeo: 855 bacalao, Diez y Senosiain; 463 conservas R.  
Garavilla; 632 aceite de linaza, Azaola y Compañía; 1.000 harina,  
Ugalde y Compañía; 6.000 cebada, 2.730 salvado, 120 conservas,  
Circulo de la Unión Mercantil; 3.232 harina, 380 lingote de plomo,  
1.480 hierro en barras, 250 galipot, 200 ferretería, 175 salvado, 180  
picachones, 465 varios, F. García.

Para Vivero: 1.040 conservas, 2.260 vino, F. García; 2.500 hari-



na. E. Marín; 1.740 harinilla, 9.000 harina, Ugalde y Compañía; 1.311 jabón, M. Castellanos y Compañía; 420 aceite de linaza, Azala y Compañía; 136 licores, Sucesores de P. Pomés; 19 cromos, Viuda de A. Allende; 20 correas de cuero, Amann y Gana; 59 bacalao, Viuda de H. Lund y Clausen; 678 conservas, 267 vino, Yanke Hermanos; 510 bacalao, Diez y Senosiain.

Vapor **MARIA MAGDALENA**. Para *Santander*: 730 hierro 420 oxígeno, 300 carburo, 10 hierro, F. García.

Para *Ribadesella*: 2.900 jabón, Tapia y Sobrinos; 780 vino, Yanke Hermanos; 5 etiquetas 250 vino, Z. Adré y Urlézagaga; 6.000 remoyuelo, Circulo de la Unión Mercantil; 2.000 cebada, A. Conrad y Compañía; 1.869 hierro, Urizar y Aldecoa; 4.520 acero en vigas, Altos Hornos de Vizcaya; 1.500 legía, papel, 2300 conservas, F. García.

Para *Gijón*: 153 bacalao, 200 garbanzos, J. M. Carrasco; 765 bacalao, Hijo de P. Basterria; 2.652 bacalao, Diez y Senosiain; 2.929 garbanzos, 102 bacalao, R. Castillo; 103 borato de sosa, Barandiaran y Compañía; 300 garbanzos, 250 bacalao, Simón Martínez y Córdoba; 1.403 hierro en barras, Urizar y Aldecoa; 1.070 baldosa, Sunyer y Compañía; 1.955 acero fundido, Talleres de Deusto; 255 bacalao, Greaves y Arbaiza; 160 quesos, A. Conrad y Compañía; 426 hojalata, 50 estaño en barritas; 730 hojalata, R. Rochell é Hijo; 2.640 cubos galvanizados, 6 728 chapas de hierro, La Basconia; 2115 carriles de acero, Igartua y Matsuco; 5.920 tubería y piezas de hierro fundido, Sociedad Aurrerá, 369 quesos, Yanke Hermanos; 65 tasajo, 735 bolsas y papel de embalar, R. Coca; 8.150 hojalata, 9.891 acero en chapas, carriles y eclises, 60.000 hierro colado en lingotes, Altos Hornos de Vizcaya; 2.000 oxígeno, 1.000 gasolina, 210 estaño en barras, 1.100 papel, 2.700 legía, 5.800 mármol, 2.170 conservas, 1.987 envases de hierro, 3.636 garbanzos, 600 cajas vacías, 476 varios, F. García; 10.000 harina, Pérez Ullivarri é Hijo, 127 correa de balata, Igartua y Matsuco; 1 piezas de bronce, 917 tubos de hierro, Iturribarria, Ortiz de Zárate y Compañía; 5.516 ocre, R. Arámburu; 1.020 bacalao, Diez y Senosiain; 276 pintura, Machimbarrena, Moyúa y Maiz; 1.500 garbanzos, Hijos de P. Basterria, 475 betún, 20.000 salvado, 363 conservas, 100 lentejass, 228 varios, Circulo de la Unión Mercantil; 995 tubos, chapas barras y latón, Martínez y Otero; 2.850 jabón, M. Castellanos y Compañía.

Vapor **MARIA GERTRUD S.** Para *Foz*: 115.000 abono mineral, Sociedad General de Industria y Comercio.

Vapor **CABO OROPESA**. Para *Santander*: 1.000 hierro en barras, Sociedad Santa Ana de Bolueta; 90 hierro en chapas, Fábrica San Francisco; 3.813 papel, L. Landaluze; 4.783 acero en vigas, 2.050 cubos de hierro forjado, Altos Hornos de Vizcaya.

Para *Ferrol*: 10.000 harina, J. M. González; 260 vino, F. Bistuer; 350 bacalao, 100 lentejas, 800 alubias, 2.600 garbanzos, Acle Hermano; 1.300 garbanzos, 200 alubias, I. Ubieta, 410 masilla, 215 colores, Romero, Muñuzuri y Compañía; 756 cajas vacías y papel de envolver, Viuda de A. Allende; 4.559 tubos de hierro, Tubos Forjados; 500 alambre de hierro galvanizado; D. Ruiz; 2.492 vino, Bodegas Bilbainas; 3.189 aceite de linaza; Azala y Compañía; 778 acero fundido, Talleres de Deusto; 45 hilados, Agencia Central de las Hilaturas; 176 quesos, Yanke Hermanos; 75 135 hierro y acero en barras y chapas, Altos Hornos de Vizcaya.

Para *Coruña*: 5.520 clavos de hierro, Alambres del Calagua; 1.190 camas y largueros de hierro, M. Ibáñez; 2.300 garbanzos, V. Zapatero; 7.300 hierro en barras, Sociedad Santa Ana de Bolueta; 380 licores, Sucesores de P. Pomés; 8.128 papel para imprimir, La Papelera Española; 1.550 bacalao, 650 alubias, 1.800 garbanzos, Acle Hermano; 200 idem, I. Ubieta; 400 masilla, 420 albayalde, Romero, Muñuzuri y Compañía; 7.500 harina, Ugalde y Compañía; 555 cavillo de latón, Pradera Hermanos y Compañía; 206 aceite mineral, Amann y Gana; 10.000 harina, Pérez Ullivarri é Hijo; 23 coñac, 20 etiquetas, 692 vino, Bodegas Bilbainas; 5.200 cubos galvanizados, La Basconia; 1.000 abono, Otto Medem; 8 436

papel, L. Landaluze; 1.600 garbanzos, Viuda de J. Velasco; 4.779 hierro y acero en barras y chapas, 11.650 hojalata, Altos Hornos de Vizcaya.

Para *Villagarcía*: 258 hilados, Agencia Central de las Hilaturas; 349 quesos, Yanke Hermanos; 1.000 residuos de coco, Tapia y Sobrino; 2.800 conservas, L. Landáburu; 2.670 clavos de hierro, Sociedad Alambres del Cadagua; 800 estaño en lingotes, Thomas Morrison y Compañía, 500 bolsas de papel, R. Coca; 40.080 azúcar, Sociedad General Azucarera de España; 444 hojalata, R. Rochell é Hijos; 535 vino, Eguillor, Bernaola y Compañía; 4.500 hierro en barras, Sociedad Santa Ana de Bolueta; 200 garbanzos, J. Padró; 350 idem, E. L. San José; 1.600 bacalao, 15 quesos, 800 garbanzos, Acle Hermano; 2.900 harina, Ugalde y Compañía; 72 cajas de cartón, Viuda de A. Allende; 100 tubos de hierro, Tubos Forjados; 20 enpaquetadura de algodón, Amann y Gana; 3.965 vino, Bodegas Bilbainas; 1.122 acero en chapas, 11.400 hojalata, Altos Hornos de Vizcaya.

Para *Vigo*: 684 hilados, Agencia Central de las Hilaturas; 200 jabón, M. Castellanos y Compañía; 3.000 abono, Otto Medem; 2.630 camas de hierro, M. Ibáñez; 198 goma en planchas, 125 accesorios para maquinaria, A. Conrad y Compañía; 500 estaño en lingotes, Thomas Morrison y Compañía; 264 conservas, R. Garavilla; 20.000 hierro en lingotes, Fábrica de San Francisco; 5.550 hierro en barras, Sociedad Santa Ana de Bolueta; 1.650 aceite de oliva, V. Olaola; 1.808 papel para imprimir, La Papelera Española; 500 alubias, 100 bacalao, 500 garbanzos, Acle Hermano; 5.446 alambre de hierro, F. L. Dubus; 5.554 tubos de hierro, Sociedad Tubos Forjados; 2 8 maquinaria, Gracia y Compañía; 324 plomo en barras, Iturribarria, Ortiz de Zárate y Compañía; 202 clavillo de latón, Pradera Hermanos y Compañía; 290 anillos de gama, 50 abrelatas de hierro, Somme y Sundt; 200 garbanzos, Z. Andrés y Urlézagaga; 514 cubiertos de hierro estañado, Sánchez Díez y Herrero; 2.430 vino, Viuda de Hijo de J. Iturriagagoitia; 215 bolsas y papel, R. Coca; 10.000 harina, Pérez Ullivarri é Hijo; 6.300 alcohol, La Compañía de Alcoholes; 617 ferreteria, Bergé y Compañía; 20.010 azúcar, Sociedad General Azucarera de España; 10.772 hierro y acero en barras y vigas, 2.810 cubos de hierro forjados, 23.590 hojalata, Altos Hornos de Vizcaya.

Para *Huelva*: 387 efectos navales, Bergé y Compañía; 700 garbanzos, V. Zapatero; 5.110 hojalata, R. Rochell é Hijos; 20.000 hierro en lingotes, 7.025 hierro en chapas, Fábrica de San Francisco; 11.500 hierro en barras, Sociedad Santa Ana de Bolueta; 730 clavazón de hierro, F. L. Dubus; 90 tubos de hierro, Sociedad Tubos Forjados; 2.160 pipería, P. Hidalgo; 23 410 hierro y acero en carriles, chapas y eclises, 160 000 hierro colado en lingotillos, Altos Hornos de Vizcaya.

Para *Sevilla*: 240.000 traviesas de madera, Orenstein y Koppel Arthur Koppel.

Para *Bonanza*: 1.060 papel para imprimir, La Papelera Española; 200 garbanzos, Viuda de J. Velasco.

Para *Cádiz*: 8.538 papel, L. Landaluze; 175 vino, Yanke Hermanos; 1.200 pipería, Tejada y Compañía; 523 hilaza de yute, Rica Hermanos y Compañía; 2.107 papel para imprimir, La Papelera Española; 500 garbanzos, E. L. San José; 5.000 harina, Ugalde y Compañía; 3.070 hierro laminado, La Basconia; 570 acero fundido, Establecimientos Decauville; 4.259 alcohol, La Compañía de Alcoholes.

Para *Algeciras*: 1.540 vino, Yanke Hermanos; 730 vino, Bodegas Bilbainas.

Para *Almería*: 3.006 papel, La Papelera Española; 620 hojalata, Altos Hornos de Vizcaya.

Para *Cartagena*: 326 hierro manufacturado, Yanke Hermanos; 29.421 calderas marinas, Ansuátegui é Hijo; 1.196 papel para imprimir, La Papelera Española; 2.120 herramientas, Elorza é Hijo; 150 bacalao, Acle Hermano; 142 cables de acero, Sociedad Franco-

# R. WOLF

Brüssel, Buenos Aires 1910, Roubaix, Turin, Dresden 1911:  
8 Grands Prix

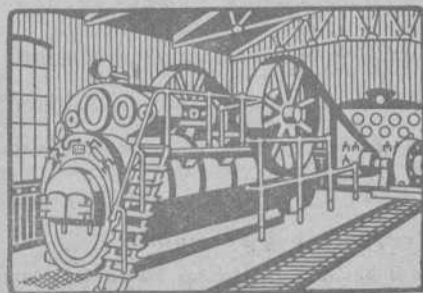

## Semifijas y Locomóviles

privilegiadas de vapor recalentado con distribución de precisión del vapor  
construcción original **Wolf** . . . . . 10 á 800 H. P.

MÁQUINAS MOTRICES DE LA MAYOR

PERFECCION Y ECONOMIA

Producción total más de 850.000 caballos

Magdeburg—Buckau, ALEMANIA

Delegación general para España

CALLE VELAZQUEZ, N.º 21.—MADRID



Española; 3.400 hojalata, La Basconia; 450 acero fundido, Talleres de Deusto; 27.141 hierro y acero en barras, vigas, carriles y eclises, Altos Hornos de Vizcaya.

Para *Tarragona*: 29.008 hierro y acero en barras y chapas, Altos Hornos de Vizcaya; 959 pescado en conserva, R. Gararilla.

Para *Barcelona*: 202.710 acero en carriles, Altos Hornos de Vizcaya; 60.000 hierro en lingotes, Fabrica de San Francisco.

Balandra CARMEN ANGELES. Para *Lequeitio*: 40 licores. Viuda de Linaza; 341 licores, A. Arrarte; 71 cacao, 11 canela, 26 avellana, Hijos de Zuricalday; 25 café, 1.972 azúcar, A. Conrad y Compañía; 79 aguardiente, Viuda de Hijos de A. Zubillaga; 83 anisado, A. Iturraspe; 7.000 harina, 800 habas, 2.135 llaves para agua, 350 petróleo, 6.000 tejas de barro, 235 legía, 160 patatas, 180 confitures, 475 varios, B. Bengoechea; 20 anisado, Testamentaria de E. Uralde; 50 alcohol, Canivell Hermanos.

Vapor ITALICA. Para *Alicante*: 3.600 pipería, Arana y Badosa; 11.250 pipería, Viuda de Valgañón; 7.500 idem, F. Azpilicueta; 3.600 idem, Baldor y Greño; 1.200 idem, E. Menchaca; 7.500 pipería, I. Urrutia.

Para *Barcelona*: 390.000 carbón, Sociedad Minera San Luis; 15 secante, 133 pintura, 57 aceite mineral, 14 sebo fundido, Bergé y Compañía.

Vapor CABO HIGUER. Para *Alicante*: 15.000 pipería, P. Hidalgo; 7.150 idem, Bergé y Compañía.

Para *Pasajes*: 144 papel de empaques, L. Landaluce.

Vapor JULIAN. Para *Pasajes*: 688.521 hierro y acero en barras, vigas, chapas, octogonales y palanquillas, Altos Hornos de Vizcaya.

Para *Gijón*: 1.638 papel de empaques, L. Landaluce; 17.804 glicerina, 13.775 papel de envolver, Sociedad General de Industria y Comercio.

Para *Luarca*: 2.000 harina, J. M. González.

Para *Motril*: 505 garbanzos, Diez y Senosiain; 630 papel para imprimir, La Papelera Española; 500 clavazón, 2.507 chapas y barras de hierro, D. Ruiz.

Para *Aguilas*: 5.540 vidrio, 175 molduras de madera, Delclaux y Compañía.

Para *Cartagena*: 60,00 sulfato de amoníaco, J. Calle.

Vapor CABO MENOR. Para *Santander*: 1.623 papel de liar y empaques, L. Landaluce.

Para *Sevilla*: 1.000 cubetas y sifones de barro, Viuda de Hijos de L. Castillo; 6.320 papel de liar y empaques, L. Landaluce; 59 aceite mineral, 1.861 cerres metálicos, 4.703 ferretería, 154 pinura, 526 varios, Bergé y Compañía; 1.950 jabón, Tapia y Sobrino; 4.000 harina, E. Coste y Vildósola e Hijo; 50.000 garbanzos, Simón, Martínez y Córdoba; 200 alubias, 100 garbanzos, Acle Hermano; 1.212 idem, V. Urquien; 29.200 hierro en barras, Sociedad Santa Ana de Bolueta; 1.900 garbanzos, J. M. Carrasco; 1.000 garbanzos, E. L. San José; 2.000 palas, 800 pipería, Elorza e Hijo; 11.982 papel, La Papelera Española; 2.000 pipería, Herederos de Abaitua Hermanos; 4.948 vino, Bodegas Bilbainas; 11.430 vidrio, Asociación Vidriera; 1.000 harina, Ugalde y Compañía; 1.560 clavos de hierro, Central Internacional; 4.000 pipería, Testamentaria de E. Uralde; 811 picachones de hierro, G. Pradera y Compañía; 10.440 hojalata, R. Rochelt e Hijos; 5.000 garbanzos, I. Ubieta; 2.851 rollos de latón, 4.088 tubos de hierro, 1.174 tubo chapeado, Earle, Bourne y Compañía; 4.147 clavazón de hierro, F. L. Dubus; 5.890 clavos de hierro, Alambres del Cadagua; 2.376 piezas de hierro fundido, Sociedad Aurrerá; 2.200 acero fundido, Talleres de Deusto; 755 hierro en chapas, Fábrica de San Francisco; 4.955 pipería, E. Bilbao; 11.700 hojalata, 5.620 cubos de hierro, 87.788 hierro y acero en barras, vigas, carriles y eclises, Altos Hornos de Vizcaya.

Para *Málaga*: 500 cubetas y sifones de barro, Viuda de Hijos de L. Castillo; 5.747 cubos de hierro, E. Ortiz; 1.500 garbanzos, J. Padró; 936 vino, Compañía Vinícola del Norte de España; 6.788 papel para imprimir, La Papelera Española; 770 vino, Bodegas Bilbainas; 1.234 hierro forjado, cadenas y clavos, Yanke Hermanos; 100 garbanzos, Acle Hermano; 1.908 clavazón de hierro, F. Echevarría e Hijos; 670 clavos, Central Internacional; 6,6 aceite de linaza, Azaola y Compañía; 75 latón, 3.251 tubo de hierro, 1.319 tubo chapeado, Earle, Bourne y Compañía; 598 sartenes estampadas, 273 soportes, 440 arroz, 76 varios, Bergé y Compañía; 2.399 clavazón de hierro, F. L. Dubus; 3.420 acero fundido, Talleres de Deusto; 7.087 alcohol, La Compañía de Alcoholes; 630 hoja de lata, 25.221 hierro y acero en barras y vigas, 20.000 hierro en lingotes, Altos Hornos de Vizcaya.

Para *Alicante*: 3.750 pipería, Eguillor, Bernaola y Compañía; 2.570 fleje de hierro, Viuda de Hijo de J. Iturriagoitia; 5.100 pipería, R. Sánchez Díaz; 9.000 idem, Viuda de Valgañón; 1.000 idem, P. Ocón; 2.200 idem, E. Menchaca; 9.192 papel de liar y empaques, L. Landaluce; 6.450 pipería, A. de Jaureguibeitia; 6.999 papel para imprimir, La Papelera Española; 7.629 trenza de yute, La Conchita; 1.734 hierro forjado, cadenas y clavos, Yanke Hermanos; 10.500 pipería, J. de Ojembarrens; 884 clavillo de latón, Pradera Hermanos y Compañía; 2.200 garbanzos, 6.000 pipería, I. Urrutia; 34 etiquetas, 1.325 vino, 73 artículos propaganda, Bodegas Bilbainas; 1.206 tubos de hierro, Sociedad Tubos Forjados; 2.472 hierro en vigas, Fábrica de San Francisco; 11.050 hojalata, 21.000 hierro en lingotes, 15.232 hierro y acero en barras, chapas y vigas, Altos Hornos de Vizcaya.

Para *Valencia*: 1.500 arroz, Viuda de L. Martínez; 6.959 papel de liar y empaques, L. Landaluce; 4.311 jabón, v. Castellanos y Compañía; 800 garbanzos, Simón, Martínez y Córdoba; 50 bacalao, 4.400 garbanzos, Acle Hermano; 3.655 hilaza de yute, Rica, Hermanos y Compañía; 1.427 trenchilla de yute, C. Hoppe y Compañía; 3.247 papel, La Papelera Española; 4.044 trenza de yute, La Conchita; 13.890 vidrio, Asociación Vidriera; 1.603 hierro forjado y clavos, Yanke Hermanos; 2.045 clavazón de hierro, Rifé y Sánchez; 12.568 alambre de hierro, 1.985 clavazón de hierro, F. Echevarría e Hijos; 1.450 hilaza de yute, Power y Echeguren; 1.000 garbanzos, J. Alvaréz; 550 remaches, 7.500 hojalata, La Basconia; 18.042 tubos y piezas de hierro fundido, Sociedad Aurrerá; 6.813 tubos de hierro, Tubos Forjados; 4.980 hierro en vigas, Fábrica de San Francisco; 1.000 garbanzos, García y Peral; 2.400 hojalata, 48.989 hierro y acero en barras, vigas, carriles y eclises, Altos Hornos de Vizcaya.

Para *Barcelona*: 9,0 conservas, B. Ocamica; 590 idem, R. Garavilla; 1.316 trenza de yute, La Conchita; 965 picachones de hierro, G. Pradera y Compañía; 300 pipería, Viuda de Vidaurrázaga e Hijos; 5071 sebo fundido, 2.217 cueros salados, A. Marín; 193 cueros secos, Bergé y Compañía; 569 tubos de hierro, M. Ledoux y Compañía; 15 cajas de engrase, 4.635 acero en ejes y piezas, Ansuategui e Hijo; 50.484 hierro fundido en tubos, piezas, depósitos y accesorios, Sociedad Aurrerá; 1.440 tubos de hierro, Tubos Forjados; 113.578 hierro en chapas y vigas, Fábrica de San Francisco; 36.500 hojalata, 993.693 hierro y acero en barras, vigas, carriles y eclises, Altos Hornos de Vizcaya.

## A los clientes de S. de Orive

No habiendo sido ningún consumidor de mis productos favorecido por la suerte del último sorteo: guarden los billetes que tengan en su poder para entrar a nueva suerte.

Mi deseo es regalar el chalet, al que tenga número igual al del premio mayor de la jugada de Lotería Nacional del 20 de Enero de 1913.

Se sigue obsequiando a mis clientes con los billetes que restan: comprando las 6 pesetas en Licor del Polo y Agua de Colonia como se hizo hasta el 20 del actual.

Los residentes en Bilbao pueden recoger entregando 6 pesetas en efectivo en casa del hijo del autor, Ascao, 7, farmacia.

Logroño, 21 de Enero de 1912.—S. DE ORIVE.

### ¿Tiene Ud. hijo

ingeniero ó con conocimientos técnicos, ó con disposición para cargo administrativo?

Pues no vacile Ud. en aprovechar la oportunidad que se le ofrece para darle honrosa carrera de porvenir, encargándole de la explotación por su propia cuenta de un importante

### Taller Mecánico

muy conocido, en plena marcha de prosperidad y susceptible de gran desarrollo.

Es una ocasión sin igual, pues se cede en condiciones ventajosas. Pida Ud. detalles bajo H. 1785 B. á Haasenstein y Vogler. Barcelona.

## Revista Bilbao

Tenemos hecha toda la documentación necesaria para el despacho de buques por la Aduana. Además nos encargamos de servir toda clase de impresos tanto de imprenta como de litografía.

### Perfección y economía

Imprenta: Ibáñez de Bilbao, 6 — Oficinas: Barroeta Aldamar, 8

HORAS: DE 8 DE LA MAÑANA Á 6 DE LA TARDE



# Banco Español del Río de la Plata

ESTABLECIDO EN 1886

## Sucursal de Bilbao: Plaza Circular, número 4

DOMICILIO SOCIAL: BUENOS AIRES (REPUBLICA ARGENTINA)

Capital suscrito . . . . .	\$ m/1	100.000.000,00 ó sean Ptas. oro	220.000.000,00
Capital integrado . . . . .	»	89.535.630,00 » » »	196.978.386,00
Fondo de reserva (al 30 de Junio de 1912. . . . .	»	40.180.985,03 » » »	88.898.167,07
Nuevo fondo de reserva, (formado por la parte de primera emisión de las acciones aún no integradas) . . . . .	»	6.277.992,00 » » »	13.811.582,40

*Sucursales en Europa:* Barcelona, Bilbao, Coruña, Génova, Hamburgo, Londres, Madrid, París, San Sebastián, Valencia, (Grao) y Vigo.

*Sucursales y Agencias en la República Argentina:* En la capital: N.º 1, Puyrredón, 185; n.º 2, Almirante Brown, 1.422; número 3, Vieytes, 2.000; número 4, Cabildo, 2.091; número 5, Santa Fe, 1.999; número 6, Corrientes, 3.200; número 7, Entre Ríos, 785; número 8, Rivadavia, 6.902; número 9, Triunvirato, 802; número 10, Bernardo de Irigoyen, 1.399; número 11, Caseros 2.965; número 12, Charcas, 1.357 número 13, Bolívar, 399; número 14, Belgrano, 2.964; número 15, Bernardo de Irigoyen, 179; número 16, Reconquista (Esquina Santa Fé).  
—*En el interior:* Adolfo Alsina, B. Blanca, Bartolomé Bavio,

Valcarce, Bartolomé Mitre, Bragado, Carlos Casares, Concordia, Córdoba, Coronel Suárez, Dolores, Guamini, Gual Guaychu, Lincoln, Lomas de Zamora, La Plata, Luján, Mar del Plata, Mendoza, Mercedes (Buenos Aires), Nueve de Julio, Pergamino, Pahuajó, Posadas, Rosario de Santa Fe, Rivadavia, Rafaela, Salliquelo, San Luis, San Pedro, Salta, San Juan, San Nicolás, San Rafael, Santa Fe, Santiago del Estero, Tres Arroyos, Tucumán, Villaguay y Villa Mercedes (San Luis).

*En la República Oriental del Uruguay:* Montevideo.—Agencias en la misma capital: Número 1, 18 de Julio, 550; número 2, Avenida del General Rondeau, 278.

*En la República del Brasil:* Río de Janeiro, Santos y Sao Paulo.

**Corresponsales directos en todas partes del mundo**

## Operaciones generales que realiza el Banco Español del Río de la Plata

Artículo 6.º de los Estatutos

Esta Sociedad tiene por objeto hacer por cuenta propia, en comisión, ó por cuenta de tercero, toda clase de operaciones bancarias, como préstamos, depósitos, giros, cuentas corrientes, descuentos, redescuentos, empréstitos, compraventa de fondos públicos, títulos de renta, especies metálicas, pudiendo recibir y dar todo género de garantías personales ó reales.

Podrá, además, para beneficiar sus propios negocios ó intereses, hacer fusiones, incorporar, constituir ó formar bajo cualquier denominación otras Sociedades, sean de crédito, de seguro hipotecarias, inmobiliarias, de construcciones y obras públicas,

en las cuales el Banco podrá tomar participación, sin que el total de estas participaciones pueda exceder en su conjunto del 10 por 100 de su capital nominal y bajo la condición precisa de que el Banco tenga siempre una intervención activa en la administración de las Sociedades en que participe.

Además, podrá el Banco aceptar representaciones industriales y comerciales, consignaciones de mercaderías, haciendas y frutos del país ó del extranjero, así como todo género de comisiones de carácter comercial y, en general, todos los negocios lícitos.

## Intereses que desde el 15 de Noviembre de 1912 abona esta Sucursal hasta nuevo aviso

En cuenta corriente . . . . .	2 por 100 anual	A seis meses plazo . . . . .	3 1/2 » anual
A tres meses plazo . . . . .	2 1/2 » anual	A mayor plazo . . . . .	convencionales.

En Cajas de Ahorros, de 1 á 10.000 pesetas 3,60 por 100 anual

Para esta clase de depósitos, y á fin de fomentar el ahorro por acumulación de pequeñas cantidades, esta Sucursal tiene á disposición de sus clientes el servicio de huchas (alcancias), cuya entrega se efectúa mediante un primer ingreso de siete pesetas.

Sobre las cantidades que, retiradas de la hucha (alcancia), se ingresen en cuenta, operación que puede realizarse en cualquier tiempo, á voluntad del imponente, se abonan intereses al tipo indicado de 3,60 por 100 anual.

El imponente solo podrá disponer del referido ingreso inicial de siete pesetas, con devolución de la hucha (alcancia) que se le hubiere entregado.

Los intereses de los depósitos hechos á un año ó menor plazo, se abonan á sus respectivos vencimientos, los correspondientes á los depósitos constituidos á más larga fecha, se liquidan anualmente.

Cajas de alquiler para la guarda de títulos, valores, documentos, alhajas, etcétera. Se previene á los señores accionistas que, de acuerdo con lo dispuesto en el artículo 22 de los Es-

tatutos, esta Sucursal admite los depósitos en custodia, de acciones de este Banco, sin comisión ni gasto alguno para sus propietarios.

A 30 días	1 1/2 por 100 anual.	A 1 año.	4 1/2 por 100 anual.
A 60 días	2 1/2 por 100 anual.	A 2 años.	5 por 100 anual.
A 90 días	3 1/2 por 100 anual.	A 3 años.	5 1/2 por 100 anual.
A 6 meses.	4 por 100 anual.	A 4 años.	6 por 100 anual.

El Banco Español del Río de la Plata es corresponsal en España del Banco de la Nación Argentina de Buenos Aires.  
Bilbao, 8 de Noviembre de 1912.



# EXPORTACIÓN DE VINOS DE RIOJA. FRANCISCO BISTUER.-BILBAO

## Uríbarri, Ruiz y C.º--Fábrica de Jarcia PLAZUELA

Cuerdas de Abacá, Manila, Sisal, Nueva Celandia

DE DEUSTO

Cañamos en blanco y alquitranados para la marina, talleres, ferrocarriles, minas, etcétera, y todo

TELÉFONO 120

----- ( lo concerniente al ramo de cordelería. Precios económicos. ) -----



IBARRA Y COMPAÑÍA  
ANTES  
COMPAÑIA VASCO-ANDALUZA  
SERVICIO BISEMANAL  
DE VAPORES DE ESCALA FIJA DE  
BILBAO A MARSELLA

VAPORES	Ts. r.	VAPORES	Ts. r.
Cabo Cullera.....	2246	Cabo Roca.....	1652
Cabo Blanco.....	2183	Cabo Corona.....	1531
Cabo Sacratif.....	2160	Cabo Oropesa.....	1522
Cabo Plata.....	2092	Cabo Toriñana.....	1506
Cabo Carvoeiro.....	1993	Cabo Nao.....	1495
Cabo San Martín.....	1951	Cabo Ortegá.....	1459
Cabo San Vicente.....	1726	Cabo Creux.....	1421
Cabo Higuera.....	1700	Cabo Espartel.....	1240
Cabo Palos.....	1697	Itálica.....	1070
Cabo San Antonio.....	1691	Cabo Silheiro.....	988
Cabo Quejo.....	1691	Cabo Prior.....	956
Cabo Peñas.....	1691	La Cartuja.....	805
Cabo Santa Pola.....	1626	Triana.....	745
Cabo San Sebastián.....	1583		

### Línea de Bilbao á Marsella

Salida de Bilbao todos los jueves para los puertos de Santander, Ferrol, Coruña, Villagarcía-Carril, Vigo, Huelva, Bonanza, Cádiz, Algeciras, San Feliú de Guixols, Almería, Cartagena, Tarragona, Palamós Cate y Marsella.

El primero y tercer jueves de cada mes se recibe también carga para los puertos de Marin, Adra, Motril, Aguilas y Garrucha.

El Jueves 28 de Noviembre saldrá de este puerto el vapor

#### CABO CORONA

Su capitán, P. Alsina.

Admite carga y pasajeros para los puertos citados

### Línea rápida de Bilbao á Barcelona

Salida de Bilbao todos los domingos para los puertos de Santander, Sevilla, Málaga, Alicante, Valencia y Barcelona.

El itinerario de esta línea está hecho de manera que, salvo circunstancias imprevistas, el viaje de nuestro puerto al de Barcelona y viceversa se haga en 14 días.

El Domingo 1 de Noviembre saldrá de este puerto el vapor

#### CABO BLANCO

Su capitán, M. de Eguiguren.

Admite carga y pasaje para dichos puertos.

Para tratar de carga ó pasaje dirigirse á los consignatarios, Bergé y Compañía—Gran. Vía, 5. principal.

## Compañía Trasatlántica de Barcelona

Servicio directo de Bilbao á Habana Veracruz y Tampico

El día 16 de Diciembre saldrá de este puerto el vapor

ALFONSO XIII. Capitán, L. Sopelana directamente para Habana Veracruz y Tampico. Combinaciones para el litoral de Cuba, Isla de Santo Domingo, Centro América y Norte y Sur del Pacífico.

Servicio de Bilbao á Montevideo y Buenos Aires

El día 30 de Noviembre saldrá de este puerto el vapor

CATALUÑA. Capitán, J. Llorca para transbordar en Cádiz al vapor

P. DE SATRUSTEGUI, Capitán J. Castellá directamente para Santa Cruz de Tenerife, Montevideo y Buenos Aires.

Para precios y condiciones dirigirse á los Agentes en Bilbao, Sres. Bergé y Compañía, Gran Vía, 5, principal.

## Bisutería Española

CASA FUNDADA

EN EL AÑO 1833

Incrustaciones y Damasquinados \* \* \*

\* \* \* en relieve de Oro y Plata \* \* \*

\* \* \* \* \* sobre Hierro y Acero fino

## M. EREÑA e HIJOS

Pulseras, Marcos para retratos, Petacas  
Puños para bastones, Relojes, Fosforeras  
Cadenas, Hebillas, Imperdibles, etc., etc.

Frente á la estación

del ferrocarril

España-EIBAR-Guipúzcoa

MANUFACTURA

MECÁNICA

DE ARMAS

DE FUEGO

## Salvador Aróstegui

EIBAR--(ESPAÑA)

Smiths modelo americano, especial, calibre 38 largo y toda clase de revólvers con examen y prueba obligatorios.

Pidanse catálogos



## CASA ERVITI San Martín, 28, San Sebastián.

Música. Pianos. Instrumentos. Pianolas Aeolian

= Rollos Aparatos «Gramophone». Discos =

Audiciones gratis

ACCESORIOS DE TODAS CLASES

AFINACIONES



# Sanjinés y Compañía

INGENIEROS

Campa de la Salve. - Bilbao

Grandes talleres electro-mecánicos. Maquinaria y material eléctrico. Aparatos de medición

Representantes de la importantísima casa

Bergmann - Electricitäts - Werke, de Berlín

Acumuladores EDISON

Reparaciones de Automóviles

TALLERES

Electro-Mecánicos

## JUAN GRUBER

Hurtado de Amézaga, 15

x x BILBAO x x

TELÉFONO 1507

Construcción y Reparación de toda clase de Maquinaria

ESPECIALIDAD EN BOBINAJE DE DINAMOS MOTORES Y TRANSFORMADORES

Mecánica fina y de precisión.—Construcción de cuadros de distribución

Interruptores — Corta circuitos.—Pararrayos.—Resistencias, etcétera.

OFICINA TÉCNICA para estudios y proyectos de toda clase de industria

FABRICA DE BASCULAS, ROMANAS Y BALANZAS

## Viuda é Hijos de José Rosal

Especialidad en la Construcción de Puentes-Básculas para vía continua

LA CASA DE MÁS EXPORTACIÓN

Calle de Iparraguirre.

Teléfono 1.248.—BILBAO.

Consúltense precios y condiciones

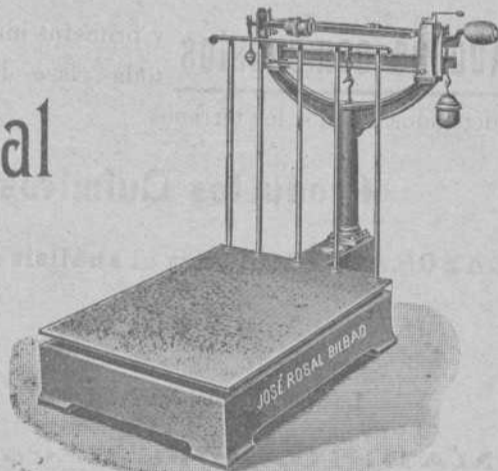

## Poleas de transmisión RECORD de Madera comprimida

Las más sólidas.—Las más ligeras.—Las más económicas.—Indeformables.—Garantizadas.—Montaje sencillísimo (dos piezas).

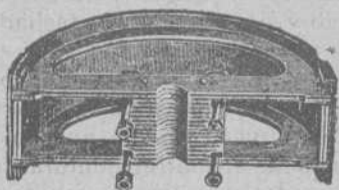
Pesan 70 por 100 menos que las poleas de fundición y 35 por 100 menos que cualesquiera otras poleas de madera. *Demostración:*Sociedad Anónima  
Industria de MaderaHERNANI  
GUIPÚZCOA-ESPAÑA

DIMENSIONES DE LAS POLEAS		PESOS RESPECTIVOS		
Diámetros	Ancho de la corona ó llanta	En fundición	En madera ordinaria	Polea Record
500 m/m	150 m/m	Kilos 24	Kilos 10	Kilos 7.50
600 »	200 »	40	19	12.00
700 »	200 »	49	22.50	16.00
1.000 »	250 »	106	49.50	27.50
Peso total. . .		219	101.00	63.00

Y cuanto mayores sean las dimensiones de las poleas, es muchísimo mayor la proporcional diferencia en el peso.

Mil kilos de menos peso en los árboles de transmisión, equivale á la economía de fuerza de un caballo-día, sea el ahorro de 500 á 800 pesetas por año.

Constantemente, grandísimas existencias de poleas terminadas.

Servimos los pedidos de dimensiones corrientes en el término de veinticuatro horas, y dimensiones especiales, dentro de las cuarenta y ocho horas de recibidas las órdenes.

Es completamente innecesario, tratándose de la extremada solidez y garantía que ofrecen las poleas Record dar ningún otro dato y solamente en casos especialísimos y excepcionales, se recomienda señalar la fuerza de caballos á que han de someterse las poleas que se pidan.

Para pedidos, indíquese diámetro, ancho, corona ó llanta y aiesrje. (diámetro de la transmisión).

Premiadas con medallas de oro en cuantas Exposiciones se presentaron Exposición Internacional de Buenos Aires, 1910. Gran Premio de Honor; la más alta recompensa.





## POSTES KYANIZADOS

de la **Selva Negra** para Telégrafos y Teléfonos, Transportes de fuerza eléctrica, Tranvías, etc.  
**Importación en gran escala**

**Firma J. Himmelsbach, Friburg (BADEN)**

Gran Premio, Milán 1906

Gran Premio, Marsella 1908

Diploma de honor, Nancy 1909

Pidanse precios y detalles á la delegación exclusiva para el Norte de España

**R. DE EGUREN, Ingeniero; Apartado 122.-BILBAO**

## Sociedad General

### de Industria y Comercio

Compañía Anónima domiciliada en Bilbao

**Capital: Ptas. 25.000.000**

**Abonos compuestos** y primeras materias para toda clase de cultivos, adecuados á todos los terrenos.

**Productos Químicos**

**LABORATORIOS** para el análisis de tierras

Los pedidos deberán dirigirse á

**MADRID, Villanueva, n.º 11**

ó al domicilio social

Dirección Telegráfica: GEINCO

## Fatrás Hermanos

RIBERA, 8 Y BARRENCALLE, 38.—BILBAO

== Completo surtido de materiales de construcción ==

Cal hidráulica de Zumaya  
 Cemento Portland El Cangrejo  
 Yesos—Azulejos  
 de Valencia Barcelona é ingleses  
 Baldosas y Mosáicos  
 Bañeras y Fregaderas  
 Inodoros, Urinarios y Lavabos  
 Bombas inglesas para agua  
 Estufas de todas clases  
 Plancheros y planchas  
 inglesas y francesas  
 Jarrones, Veladores, Sillas  
 y Bancos de jardín  
 Columnas y cadenas para panteones  
 Cruces funerarias

Cocinas económicas y á gas  
 del país y extranjeras  
 Chimeneas francesas é inglesas  
 Chapas, hornillos  
 y accesorios para cocinas  
 Placas de registro  
 para saneamientos y pozos  
 Ollas, calderos y marmitas de hierro  
 Luces y sumideros  
 Tubos de hierro, plomo, grés,  
 Cemento y barro  
 Ladrillos refractarios  
 y demás efectos  
 de fundición y construcción  
 Tejas, ladrillos, baldosas, tubos, etc.

Arena superior de playa.—En la Estación de San Agustín.

Agentes en Bilbao de **LA CERÁMICA DE LLODIO**

## Maurice LEDOUX & C.º

Almacenes y Oficinas: Uribitarte, letra C

— BILBAO —

DIRECCIÓN POSTAL || DIRECCIÓN TELEGRÁFICA  
 APARTADO 193 || ESCOTUB.—BILBAO  
 TELÉFONO 1.219

**TUBOS DE HIERRO Y DE ACERO**  
 para conducciones de agua, gas, vapor, aire comprimido  
*Tubos especiales para calefacción*  
*Tubos de acero s n sold dura para calderas*  
*Accesorios de hierro forjado y maleable*  
 Canalizaciones de todas clases ejecutadas según dibujos  
 ROBINETERIA INDUSTRIAL PARA VAPOR, AGUA Y GAS  
 SOLDADURA AUTÓGENA DE LOS METALES

**EXISTENCIAS CONSIDERABLES EN ALMACÉN**

## Carbón de vapor

de superior calidad

**MARCA Bentinck**

Se ruega á los importadores pidan este carbón á sus *corresponsales de Newcastle*. Con cribas mecánicas á percusión modernas y limpia esmerada á mano se obtiene, al embarque sobre vagones, un carbón fuerte de primera, libre de polvo é impurezas.

Producción diaria, mil toneladas.

## Interesante

Llamamos la atención de los propietarios, arquitectos, contratistas, pintores-decoradores y demás personas interesadas en el buen aspecto y conservación de fachadas é interiores de edificios que para la mejor defensa de sus intereses se recomiendan los productos de nuestra **Fábrica de colores, pinturas, barnices, etc.**, la más importante de España en su género, y se convencerán de que **no es necesario acudir al extranjero** para encontrar pinturas de **primera calidad** con las que puede garantizarse tan buen resultado como con las mejores marcas inglesas y francesas siendo nuestros precios mucho más económicos, empleándose en su esmerada elaboración los mejores productos y los procedimientos industriales más adelantados.

Especialidad en pinturas para buques, colores en polvo y pasta, pintura preparada al aceite y esmalte, barnices de todas clases, masilla para vidrieros, etc.

PÍDANSE MUESTRAS Y PRECIOS Á

**Romero, Muñuzuri y C.º**

**Fábrica de pinturas. Deusto (Bilbao).—Tel. 618**  
 Despacho y Oficinas: Bilbao, Plaza de Albia 2.—Tel. 1.373



# Sociedad Anónima Industrial de Ferrocarriles

(Bahndustrie Actien-Gesellschaft)

Hannover-Herrenhausen (Alemania) :-: :-:

MADRID BILBAO  
BARCELONA SEVILLA LINARES

Escuza, 2.—Bilbao  
Apartado 230.—Teléfono 1.306

Sucursales: Berlín, Breslau, Danzig, Dusseldorf, Frankfurt, Hamburgo, Hannover, Leipzig, Muenchen, Budapest, Cristianía, Haag, Londres, Milán, Méjico, Buenos Aires, Stokolmo, Soerabaya (Java), Bucarest, Nueva York, Japón, Suiza.

## Vías portátiles y fijas

Vagones, Vagonetas, Carriles, Cambios de vía, Placas giratorias, Rodámenes, Ruedas, Bandajes, Locomotoras para vía ancha y estrecha, excavadoras, grúas, cajas de engrase de rodillos y todos los accesorios.

Material usado y de alquiler

Pidanse presupuestos y catálogos

Capital social: **5.500.000** pesetas

ALMACENES EN LA PENINSULA

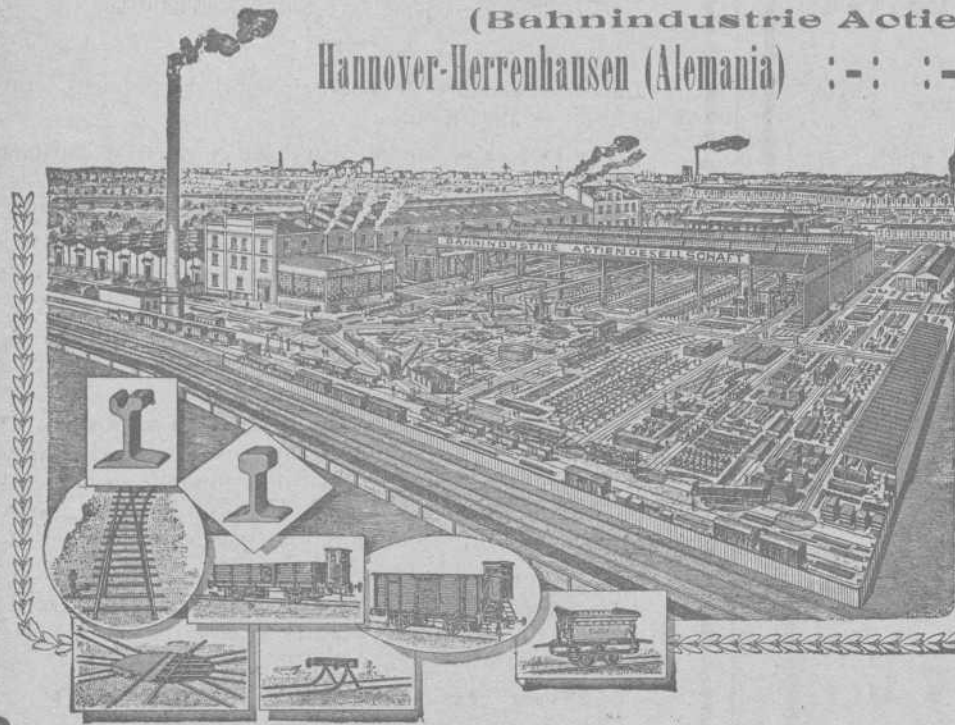

Reservado para la Casa

## Gustavo Brandau y Compañía.-Ingenieros

Madrid - Bilbao - Barcelona - Sevilla - Linares

Escuza, 2.

Bilbao.

## Fábrica de Cierres metálicos y de Ballesta

y Persianas de Hierro y Madera enrollables

(CON PATENTE DE INVENCION)

de

*Hijos de J. A. de Muguruza*

Madrid

||

Bilbao

TALLERES DE CERRAJERÍA Y CONSTRUCCIONES METALICAS

Pidanse catálogos



# PHŒNIX

Assurance Company Limited  
LONDRES

FUSIONADA CON LA COMPAÑIA

Pelican y British Empire Life Office

COMPAÑIA INGLESA DE SEGUROS CONTRA INCENDIOS

ESTABLECIDA EN 1872

Legalmente autorizada para tratar en España con arreglo a las disposiciones del Código de Comercio vigente y de la ley de 14 de Mayo de 1908

Depósito constituido con arreglo a la ley para garantizar sus operaciones en España

Director y poseedor de la Sucursal Española

PROSPER C. LAMOTHE

Castelar, 5 MÁLAGA

Subdirector en Vi caya:

CESAREO DE ARTAZA

Rodríguez Arias, 9, 1.º deha. BILBAO

## Josè Ormazabal y C.<sup>a</sup>

Compra-venta de hierros, metales viejos y goma.

Buques naufragados y retirados de servicio.

Acero fundido para herramientas.

Maquinaria usada

Autonomía, 17.—BILBAO

Teléfono 101

## BÁSCULAS

de gran precisión

Fabricante: **S. Cebrián**

García Salazar, 6.—BILBAO

CONSÚLTENSE PRECIOS

## A LOS MINEROS

Propietarios, Arquitectos, Ingenieros y Contratistas

Cables y alambre de cobre desnudo y cubierto con toda clase de aislamiento.

**Cables** metálicos de todas clases y formas para planos inclinados, tranvías aéreos, puentes, pozos, etcétera, de la importante casa Felten y Guillaume Carlswerk.

**Ruberoid** es el tejado más barato, de fácil colocación, de menos peso y mayor duración. Completa impermeabilidad de azoteas, terrazas, muros, etc. Se emplea en toda clase de edificios. Certificados de sus buenos resultados

El apagador de incendios "**Pluvius**" es de absoluta seguridad en su funcionamiento. De muy fácil y sencillísimo manejo. Último modelo. Sin manguera. No necesita ser invertido. Un niño lo hace funcionar empleando una sola mano. Se hacen pruebas á petición de los compradores.

Catálogos, muestras y precios, se facilitarán gratis, dirigiéndose á los representantes exclusivos en el Norte de España:

**Hijos de Terán.—BILBAO**

Gran Vía, núm. 16

Teléfono núm. 422

## Grand Hotel Vizcaya

BILBAO

Plaza Nueva y Fueros

Nueva restauración completa. Habitaciones pintadas al esmalte. Teléfonos en todas las habitaciones. Ascensores y calefacción central. Precios en pensión especiales á familias. — Habitaciones á 6, 8, 10 y 15 pesetas. Banquetes desde 6 pesetas cubierto. Coches é intérprete á las Estaciones. — — — — — Unico Hotel en Bilbao que tiene en planta baja cocinas, sala de recibo, oficinas y un salón para 150 cubiertos. — — — — —

## Gran Fábrica de Tubería de Grés

Para saneamientos, conducción de aguas, etc., etc.

La mejor que se fabrica en España. Premiada con gran Diploma de Honor y Medalla de Oro en la última Exposición Internacional de Madrid

CAL HIDRÁULICA DE NUESTRAS FÁBRICAS DE ZUMAYA

Yesos, azulejos, tablas de Francia, listones para cielos rasos y demás materiales de construcción Especialidad en Bañeras, Lababos, Inodoros.—Se hacen grandes descuentos, según la importancia del pedido

Viuda é Hijos de Luis Castillo — Uribitarte 1.—BILBAO

## Laboratorio Químico

A. AMOUROUX  
Ingeniero Químico

de

y

L. FONTAINE  
Ingeniero Agrónomo

Especialidad de análisis minerales y metalúrgicos

**HUELVA**

CALLE DE SEVILLA 21  
Y 22 DUPLICADO

Abonos, Aguas, etc.

Arbitrages

Contratos á precios reducidos

**BILBAO**

27, CALLE COLÓN DE LARREATEGUI, 21



## Instaladora General

Sociedad Anónima

Oficinas y tienda: Gran Vía, 24  
Talleres y Almacenes: Ledesma 11, dupl.  
TELÉFONO 673

*Casa especial  
en el ramo de electricidad*

Alumbrado eléctrico por acetileno y otros.—Ventiladores.—Motores.—Dinamos.—Turbinas.—Bombas.—Ascensores y Montacargas hidráulicos, eléctricos e hidro eléctricos, sistema STIGLER.—Timbres.—Telefonía.—Pararrayos y calefacción eléctrica.—Venta y depósito de lamparas incandescentes OSRAM —Figuras artísticas y otros artículos concernientes al  
— — — — — ramo — — — — —

## ALTOS HORNOS DE VIZCAYA BILBAO

Sociedad anónima. — Capital Social: 32.750.000 Ptas.

Fabricas de hierro, acero y hojalata en Baracaldo y Sestao

Lingote al cok de calidad superior al Bessemer y Martin-Siemens

*Hierros pudelados y homogéneos en todas las formas comerciales.*

ACEROS BESSEMER, SIEMENS-MARTIN Y TROPENAS

en las dimensiones usuales para el comercio y construcciones.

Fabricación especial de hojalata.—Cubos y baños galvanizados.—Latería para fábricas de conservas.—Envases de hojalata para diversas aplicaciones.—Impresión sobre hojalata en todos colores.

Dirigir toda la correspondencia a ALTOS HORNOS DE VIZCAYA.—BILBAO

### Carriles Vignole

PESADOS Y LIGEROS, PARA FERROCARRILES, MINAS Y OTRAS INDUSTRIAS

Carriles Phoenix ó broca para tranvías eléctricos.—Viguería para toda clase de construcciones.—Chapas gruesas y finas.—Construcciones de vigas armadas para puentes y edificios.—Fundición de columnas, calderas para desplantación y otros usos y grandes piezas hasta de 20 toneladas

## TALLERES DE ZORROZA

OFICINAS: ZORROZA, BILBAO.—TELEGRAMAS: ZORROZA, BILBAO

CONSTRUCCIONES DE PUENTES, calderas de vapor, suelos de hierro, columnas y armaduras para edificios.

MÁQUINAS DE VAPOR, turbinas, tornos, máquinas para hacer remaches, taladros de pared, bombas de varios sistemas, transmisiones de movimiento.

MATERIAL PARA LA EXPLOTACIÓN DE MINAS, lambores y frenos para planos inclinados, templadores para idem, vagonetas y volquetes para transportes de mineral.

HORNOS DE CALCINAR

Instalaciones completas de LAVADEROS DE CARBÓN

GRÚAS DE CORREDERA para talleres, con movimiento á mano y por transmisión por cable, grúas para muelles, montacargas con freno automático.

COLUMNAS DE FUNDICIÓN sencillas y de adorno.

MATERIAL FIJO PARA FERROCARRILES, cambicos de vía, placas giratorias, semáforos, tanques, etc.

LLAVES de paso de todas dimensiones para conducciones de agua á vapor.

*Informes y presupuestos francos á quien los pida*

## VICENTE CORREAS

CORREDOR MARÍTIMO

Sworn Ship Broker

Despacho de buques BILBAO

*Interesante á la Industria*

Desincrustante Marco Olmos

CON REAL PRIVILEGIO DE INVENCION.—FUERZA DE VAPOR  
A los Sres. Armadores, Industriales, Maquinistas y Compañías de ferrocarriles se les recomienda el ya acreditado

DESINCRUSTANTE MARCO OLMOS

que tan maravillosos resultados obtiene, pues á la par que quita las antiguas incrustaciones, evita la formación de las mismas en toda clase de calderas sin atacar en lo más mínimo á ninguna clase de metal.—Depositarios y representantes únicos en Bilbao

AMANN Y GANA —AYALA

TALLER ELECTROTÉCNICO

— Conde de Romanones, 3 y 5. — MADRID —

SE ARREGLAN: Aparatos eléctricos de calefacción. Ventiladores eléctricos.—Cuadros de distribución. Bombas eléctricas para elevación de aguas.—Motores eléctricos de corriente continua y alterna, y en general toda clase de aparatos electro-mecánicos.

BAJO LA DIRECCION DE UN INGENIERO ESPECIALISTA

# CABLES de todas clases

# VIAS AÉREAS

de todos sistemas

Transbordadores = Planos inclinados

## Sdad. Franco - Española

de Trefilería, Cablería y Tranvías Aéreos

Apartado 67 - BILBAO - Teléfono n.º 3.122



# Sociedad Anónima TALLERES DE DEUSTO

FABRICACION DE ACEROS Y HIERROS MOLDEADOS  
sistemas **SIEMENS** y **ROBERT**

Piezas de Forja, etc., etc.

APARTADO NÚMERO 41 "Talleres de Deusto"-Bilbao  
DIRECCION TELEGRÁFICA:

## APLICACIONES

**Para la Agricultura.**—Raspas, Rastrillos, Azadas, Azadones, Piezas de Arados, Rejas, Vertederas, etc., etc.—**Para Minas y Ferrocarriles.**—Ruedas, Ejes-montados, Cruzamientos, Cambios de vía, toda clase de piezas para Vagones, etc.—**Para Constructores.**—Cilindros de prensas hidráulicas, Acumuladores, Bombas, Engranés, Cilindros de laminación etc.—**Para Marina.**—Rodas, Codastes, Hélices-ejes, Ancias, Barbotones, Estopores, etc.—**Para Tranvías.**—Cambios de vía, Corazones, Ejes, Trucks de todos sistemas, etc.—**Para Industrias Eléctricas.**—Inductores, Piezas polares, Núcleos de imanes, etc.

ESPECIALIDAD EN RUEDAS Y EJES MONTADOS

Toda clase de piezas sobre modelo ó planos

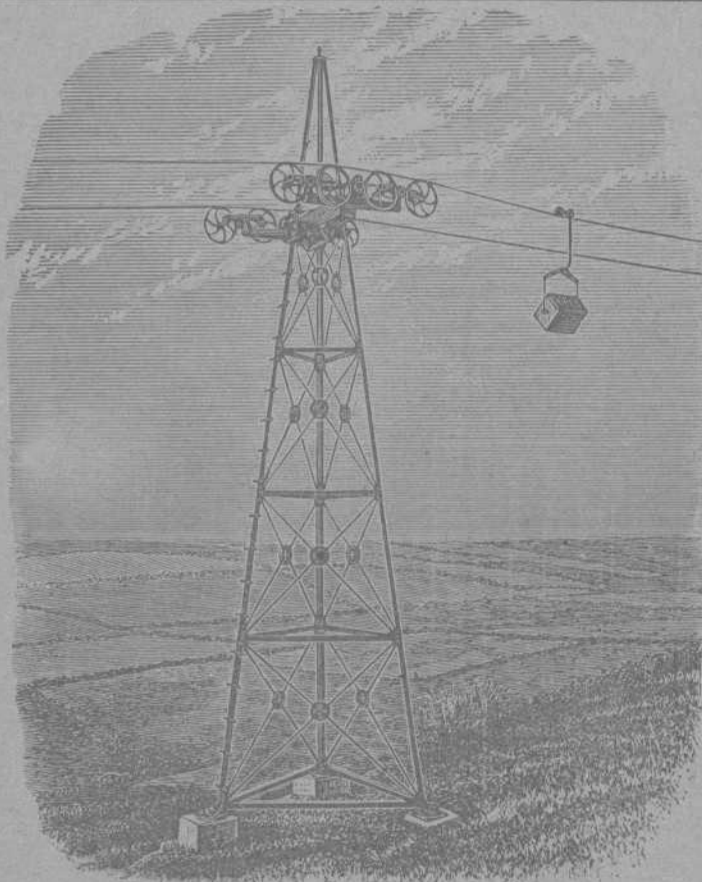

## VIAS AÉREAS SISTEMA ROE

El único sistema con un solo cable que da todas las garantías de su buen funcionamiento, con las ventajas de ser el más moderno, más sencillo y más económico en su montaje y funcionamiento.

Domina cualquier pendiente y los pandos más extensos con completa seguridad, adaptándose al transporte de cualquier material.

Transporta desde 20 á 20.000  
ó más toneladas diarias

Numerosas instalaciones en España y demás países del Mundo

Para presupuestos y folletos ilustrados dirigirse á

Los únicos fabricantes

### Ropeways, Limited

Casa principal  
2 & 3 Eldon Street  
LONDRES

Sucursal en España: Calle Particular de Allende, Chalet, núm. 7—Bilbao  
Telegramas: ROPEWAYS, London. Teléfono 12.780. Central.—ROPEWAYS, Bilbao. Teléfono 911

Establecimientos  
EN BILBAO  
Plaza Circular, 1  
Ribera, 5



Máquinas **Singer** y **Wheeler & Wilson** para coser  
Exclusivas de la *Compañía Singer de máquinas para coser*

TODOS LOS MODELOS A PESETAS 2,50 SEMANALES

Pídase el catálogo ilustrado que se da gratis

MAQUINAS PARA TODA INDUSTRIA EN QUE SE EMPLEE LA COSTURA.—Se ruega al público visite nuestros Establecimientos para examinar los bordados de todos estilos: encajes, realce, matices, punto vainica, etc., ejecutados con la máquina DOMÉSTICA BOBINA CENTRAL, la misma que se emplea universalmente para las familias en las labores de ropa blanca, prendas de vestir y otras similares.

Establecimientos en todas las principales poblaciones de España



Establecimientos  
EN BILBAO  
Plaza Circular, 1  
Ribera, 5