

Revista Bilbao

MERCANTIL, MINERA, INDUSTRIAL Y MARÍTIMA
Fundada en 1894

FRANQUEO
CONCERTADO

Año XVIII

Bilbao 2 de Noviembre de 1912

Núm. 914

LOCOMOTORAS A VAPOR DE VIA ANCHA Y ESTRECHA
VAGONES DE FERROCARRILES NORMALES, SECUNDARIOS E INDUSTRIALES
VAGONETAS PARA MINAS Y OBRAS, CAMBIOS DE VIA Y PLACAS GIRATORIAS
RAILES, VIAS FIJAS Y PORTATILES SISTEMA **KOPPEL**
EXCAVADORAS A VAPOR Y ELECTRICAS
PLANOS INCLINADOS, RODAMENES, CAJAS DE ENGRASE, BANDAJES Y ACCESORIOS

Procedentes de la Sociedad Anónima

*Orenstein y Koppel -
Arthur Koppel, de Berlin*

CAPITAL: 60.000.000 DE FRANCOS

12 Fábricas en: Alemania, Bélgica, Austria-Hungría, Rusia y Estados Unidos

Dirigirse á Orenstein y Koppel-Arthur Koppel, S. A., Calle Arbieta núm. 1.—Bilbao

DECAUVILLE

FERROCARRILES PORTATILES Y FIJOS (véase anuncio página III)

MARIANO DE CORRAL

Talleres de Construcciones Metálicas

Construcción de material móvil y fijo para ferrocarriles y minas.—Puentes
y armaduras para cubiertas.—Piezas forjadas y estampadas.—Fundición de hierro, acero y otros metales

Compañías de ferrocarriles que tienen en sus líneas materiales contruidos por esta casa

Bilbao á Portugalete.—Norte y Madrid á Zaragoza y Alicante.—Vagones cubas de las «Bodegas Bilbainas».—Bilbao á Durango y San Sebastián.—Luchana á Munguía.—Bilbao á Lezama.—La Robla á Valmaseda y Luchana.—Bilbao á Santander.—Castejón á Soria.—Villaodrid á Rivadeo.—Bilbao á las Arenas y Plencia.—El Astillero á Ontaneda.—Cantábrico de Santander y otros muchos ferrocarriles mineros y fábricas, como las de Castro-Alen, Mutiloa, Hulleras de Sabero, Minas de Heras y de Nueva Montaña de Santander, La Basconia y Altos Hornos de San Francisco.—Tranvías de San Sebastián á Rentería y de Bilbao á Durango y Arratia.—Tranvía de Linares.—Ferrocarril de Teberga á Trubia.—Andoain á Plazaola.—Aznalcollar á Sevilla.—Cala á Sevilla, etc., etc.

Pídanse informes de esta Casa á los señores Ingenieros de las Compañías ferroviarias antes de decidir sobre los pedidos de materiales.



DIRECCIÓN TELEGRÁFICA: CORRAL, BILBAO

Carlos Hoppe y Compañía

CORREDORES MARÍTIMOS Y JURADOS

CONSIGNATARIOS DE BUQUES

Fletadores—Comisiones—Consignaciones—Representantes de la Dampfschiffahrts **Neptun** con servicio regular de vapores entre *Amberes, Rotterdam* y el *Norte de España* y viceversa, admitiendo carga directamente para dichos puertos, y con transbordo para los principales del mundo.—Línea regular de vapores entre Nueva York y Bilbao.—Agentes Generales de las Compañías de Seguros Marítimos, Fluviales y Terrestres.

La Mannheim y La Nord Deutsche
y de la Compañía de Seguros contra incendios y sobre la vida

“The Liverpool & London & Globe”

COMISARIOS DE AVERÍAS

Casas en Santander, San Sebastián y Pasajes.—En Bilbao, Alameda Mazarredo, 1, T. 111

Fundiciones de Molinao

Pasajes (Guipúzcoa)

FUNDICION DIARIA DE HIERRO Y METALES

Columnas, Balcones y demás piezas de construcción

TALLERES DE AJUSTAJE

TRANSMISIONES, PRENSAS, TRITURADORAS, HORNOS PARA PANADERÍA, MALACATES, ETC. ETC.
Y TODA CLASE DE REPARACIÓN DE MAQUINARIA

GRANDES ALMACENES DE MADERAS Y TALLERES MECANICOS

Castro y Compañía, S. C.-Avilés

PINO DEL NORTE—TEA DE AMERICA—TABLA DE FRANCIA—GALICIA—MOLDURAS—ETC.

SUCURSAL EN BILBAO

PLAZA DE URIBITARTE

Teléfono núm. 1.204

Stè. G.è. des Ciments Portland de Sestao y C.^a Anónima del Hormigón Armado FUSIONADAS

Dirección y Administración: San Sebastián, calle de San Bartolomé, núm. 1.^o

Los mejores cementos y los de mayores resistencias empleados en las obras de los puertos de Ceuta, Motrico, Navia, Sevilla, Castro Urdiales, por las Compañías de F. c. de M. Z. A., Norte. de Bilbao á Santander y otras Empresas importantes

ESTUDIOS — PLANOS — PRESUPUESTOS GRATIS

350 obras ejecutadas, en ejecución ó contratadas en 137 meses. — Dirección telefónica y telegráfica: Cementao

R. WOLF

Brüssel, Buenos Aires 1910, Roubaix, Turin, Dresden 1911:
8 Grands Prix

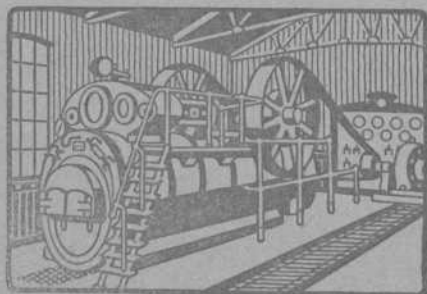

Magdeburg—Buckau, ALEMANIA

Delegación general para España

CALLE VELAZQUEZ, N.º 21.—MADRID

Semifijas y Locomóviles

privilegiadas de vapor recalentado con distribución de precisión del vapor
construcción original Wolf 10 á 800 H. P.

MÁQUINAS MOTRICES DE LA MAYOR

PERFECCION Y ECONOMIA

Producción total más de 850.000 caballos

Ortiz y Abásolo, Ingenieros.-Bilbao

Oficina y Almacén: Alameda de Recalde, 1

TELÉFONO, 881 9

Dirección telegráfica: SODELEC.-Bilbao

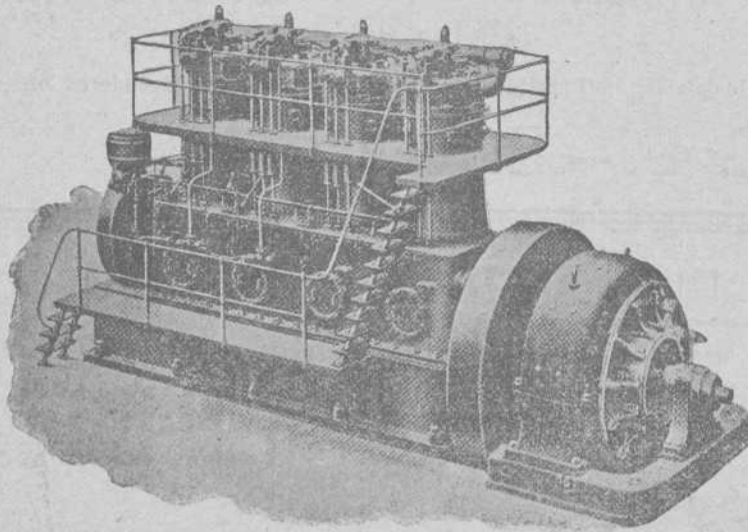

NUEVOS MOTORES
DIESEL-WESTINGHOUSE
de combustión interna, de 120 á 750 caballos

Los más apropiados para
centrales eléctricas de reserva, por su
consumo económico y puesta en marcha
instantánea.

Motores de gas. Turbinas de vapor
y Condensadores

WESTINGHOUSE

Toda clase de maquinaria eléctrica
WESTINGHOUSE

Material eléctrico pequeño

Bombas - Turbinas - Calderas
Máquinas de vapor - Maquinaria general

ESTUDIO, PROYECTOS Y PRESUPUESTOS

CANIVELL HERMANOS

IMPORTACIÓN & EXPORTACIÓN

Espartero, 11.-BILBAO

Drogas y productos químicos para la farmacia, la industria y las artes

"Sociedad de Artículos de Construcción" (Sociedad Anónima)

Hurtado de Amézaga, 12 y Paz, 2.—Teléfono 824.—BILBAO

EL MEJOR SURTIDO Y Á PRECIOS DE FÁBRICA

Azulejos nacionales y extranjeros • Baldosas • Cocinas • Fregaderas • Chimeneas • Bañeras • Inodoros • Bidets • Lavabos

Placas de Uralita impermeables é incombustibles para cubiertas, medianiles, empanelados y otras aplicaciones

YESOS de nuestra fábrica «La Antigua» en Orduña.

CAL HIDRAULICA Y CEMENTO PORTLAND.

Pídanse catálogos, muestras, estudios y presupuestos

CAMPOS ELISEOS DE LOGROÑO

Grandes criaderos de árboles frutales y maderables para caminos, carreteras, paseos y ornamentos.

Viveros y plantaciones en Logroño y Lardero

Vides americanas, estaca inertable, estaquilla de vivero, barbados é inertos tempranillo y otras clases

Director propietario: **Rafael León**, Primeros premios en la Escuela de Agricultura

Dirección Telegráfica y Telefónica.—RAFAEL LEÓN, Logroño

(Pedir catálogo)



(Algunos Productos hechos con nuestras Máquinas)

Hightown Brick & Block Machinery

Máquinaria moderna para fabricar **Ladrillos, Tejas, Baldosas, Tubería** y demás materiales de construcción, tanto para hacerlos con **Barros** ó **Arcillas**, como también con **Arenas, Gravillas, Cales y Cementos**

Instalación de Fábricas completas, incluso Hornos, Secaderos, etc., etc.

J. F. Villalta, C. E. -- Barcelona. España

Almacenes de ferretería y quincalla

Aceros, limas, palas, picachones y demás herramientas, hules para suelo y mesa

Gran Vía, número 8

Teléfono número 1.001

GRAMÓFONOS Y DISCOS DE LAS MEJORES MARCAS EN LA SUCURSAL

Plazuela de Santiago

Teléfono número 1.002

~ Ramón Abós ~

Bodegas Mariano Bilbao é Hijo

Vinos de Exportación - Bilbao

POSTES Y TRAVIESAS INYECTADAS CON CREOSOTA POR EL PROCEDIMIENTO RÜPING

Postes para transportes de energía eléctrica, teléfonos y telégrafos.

Traviesas para ferrocarriles y tranvías.

ENVASES DE CHAPA NEGRA, GALVANIZADOS Y ESTAÑADOS

fabricados sin remaches, los más empleados para el transporte de Alcohol, aceite, leche, etc.

Barriles para PASTEURIZACION DE LECHE Y CERVEZA

MATERIALES REFRACTARIOS DE TODAS CLASES

Dirigirse á : **DUBOIS Y C.^a**

Rodríguez Arias, 1 — Apartado n.º 187

BILBAO

C. Zunzunegui

Maderas: Pino rojo del Norte.—Tea de América

: : : Tablas de Francia.—Roble del país : : :

Fábrica en Desierto-Baracaldo

Escritorio: Gran Vía, 33, 2.º.—Bilbao

ALMAGEN DE MADERAS FINAS,

tales como: Roble de Hungría y de América, Caoba de Cuba y de México, Cedro de Cuba, Nogal Americano y Saten, Teka de Moulmein y de Java, Palosanto, Etano, Amaranto, etc. etc.

Guayacán, á 0,40 ptas. el kilo

Pino del Norte y de América. Gran Fábrica de Entarimados finos (parquets). Especialidad en parquets sobre betún asfalto, muy recomendables para Iglesias, hospitales, casinos, centros de enseñanza, etc. etc.

TOMAS ECHEVERRIA

ZABALBIDE. — Teléfono 150

E. Sáenz y Compañía

Fábrica de Mosáicos Hidráulicos

PIEDRA ARTIFICIAL Y MARMOL COMPRIMIDO

Vista Alegre, 4 y Autonomía, 15. — BILBAO

Teléfono número 522

Bruselas 1910: Grand Prix. Buenos Aires 1910: Grand Prix.

HEINRICH **LANZ** MANNHEIM.

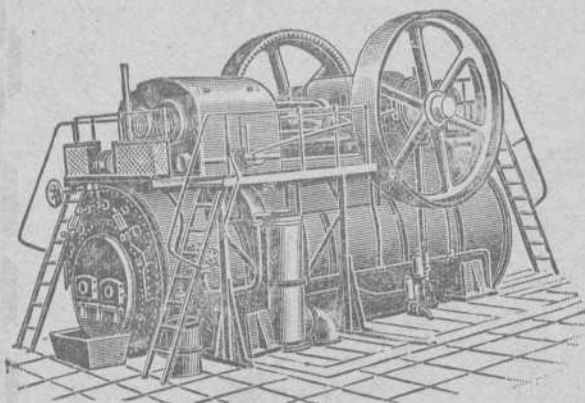

SEMIFIJAS

de vapor recalentado con distribución por válvulas «Patente Lentz».

La fuerza más moderna, sencilla y económica.

Desde 8 hasta más de 1000 HP.

Representante general:

OTTO WOLF, Plaza Cataluña, 9, Barcelona.

Encalar económicamente



puede V. tan solo si emplea la máquina "Fix". Hace mas trabajo que 20 albañiles con la brocha. No se necesitan andamios. Prestará á V. inestimables servicios, tambien, para alquitranar, desinfectar, sulfatar, pintar, etc. Cada dia encontrará nuevas aplicaciones. Muchos miles funcionando. Precios: Pts. 100 á 250. Cada comprador es un propagandista entusiasta.

Pida V. hoy mismo un catálogo (mencionando este anuncio) al importador exclusivo para España: MATTHS. GRUBER, Iturriza 7, BILBAO.

MATTHS. GRUBER, Iturriza, 7, BILBAO

Representante General para el Centro y Norte de España de las importantes casas constructoras de material y maquinaria para minas.

Frölich y Kämpfer en Unterparmen (Alemania) y Stephan, Frölich y Kämpfer en Scharley (Alemania)

- Ventiladores para minas
- Compresores de aire
- Tornos de extracción
- Barrenos neumáticos
- Máquinas de barrear
- Refrigeradores y depósitos de agua para minas
- Tubos patentes para el relleno hidraulico
- Tubos de ventilación

PEDID OFERTAS Y PRESUPUESTOS

Padró Hermanos. - S. en C.

Sucesores de Luis Alherni

Manresa (P.^a Barcelona)

Fábrica de cables algodón peinados blancos y color para la limpieza de máquinas

Se remiten muestras y precios franco destino á quien lo solicite.

NOTA. Se admiten agentes mediante una comision para la venta de los mismos.

Cursos puestas del Banco de España

Teléfono 43 - T. l. gram.: ARRANI

Establecimientos **DECAUVILLE**

MADRID
Nicolás M.^a Rivero, 7

BILBAO
Escuza, núm. 2

HUELVA
Agencia

CARTAGENA
Jara, 35

Ferrocarriles portátiles y fijos

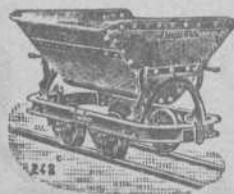

Grandes existencias



Grandes existencias



Venta -- Alquiler -- Cambio -- Material de ocasion



Turbo-dinamos, Turbinas hidráulicas
 Transportes de fuerza
 Dinamos, Motores, Transformadores, aparatos
 de caldear y toda clase de material eléctrico
 adaptable á diferentes industrias

A. E. G.-Thomson Houston Ibérica
 Sociedad Anónima

ESTUDIOS

Y PRESUPUESTOS GRATIS

BILBAO

CALLE DE ELCANO (frente al Circo)



Revista Bilbao

FUNDADA EN 1894.

Director-Propietario:

Luis Ruy-Wamba

De utilidad para los mineros, navieros, industriales, comerciantes y personas de negocio en general.

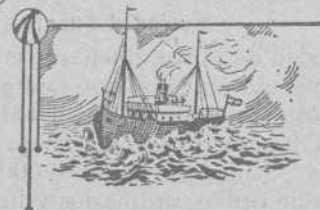

PRECIOS DE SUSCRIPCIÓN

Bilbao, trimestre.... Ptas. 3,00
 Provincias an... .. 16,00
 Extranjero, id... .. Fecs. 24,00
 Número suelto Ptas. 0,50
 Idem atrasado 1,00
 Se publica los sábados

Redacción y Administración: Barroeta Aldamar, 8

CORRESPONSALES:

LONDON E. C.-Walter Judd, Ltd.
 5, Queen Victoria Street

BERLIN —Mr. Rudolf Mosse
 Jerusa'emer Strasse 46/49

PARIS.—John F. Jones y C.^a
 31, bis, Faubourg Montmartre

BARCELONA —R. Llorens y C.^a
 Rambla del Centro, 37

PRECIOS DE ANUNCIOS

Ofertas y demandas.. Ptas. 1,00
 Anuncios oficiales... .. 1,00
 Para los demás anuncios
 pídase tarifa
 Pago adelantado

Instalación para descargar mediante cubeta-draga y para transportar

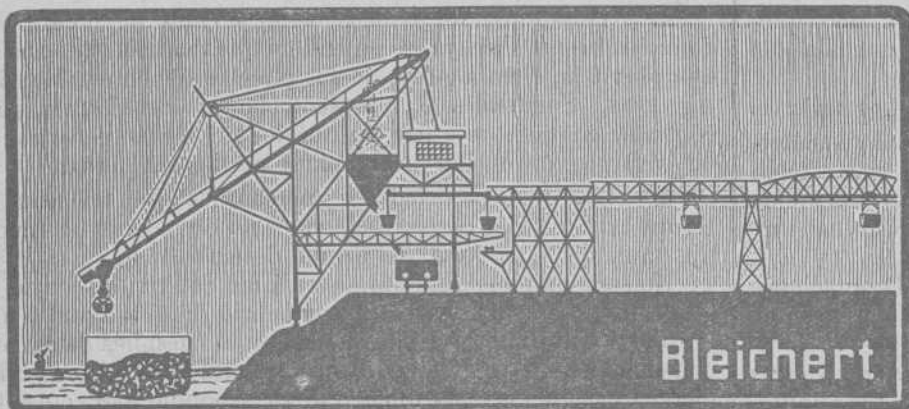

Bleichert

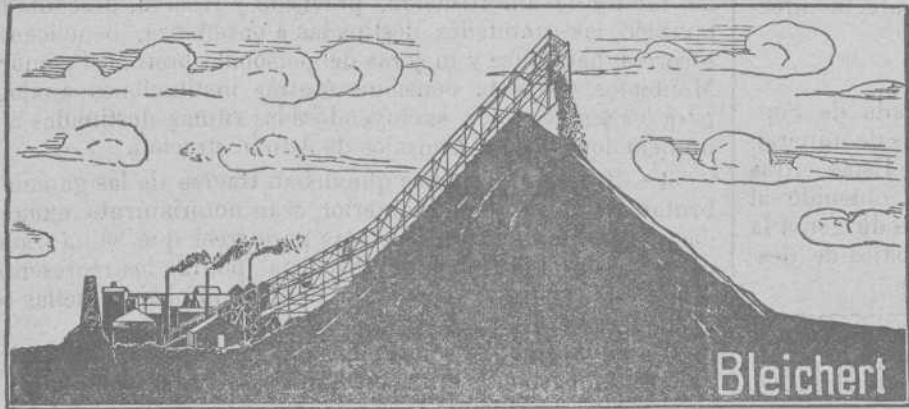

Bleichert

Tranvía aéreo patentizado para formar escoriales y amontonar ripios

A. Bleichert y C.^a

Bilbao.—Plaza Circular, 4.

VÍAS AEREAS.

- INSTALACIONES --
- TRANSBORDADORAS
- Grúas de cable**
- FAJAS TRANSPORTADORAS
- INSTALACIONES --
- DE TRANSPORTES
- DE TODAS CLASES

Dirección telegráfica:

BLEICHERT

Teléfono número 455

CRÓNICA MERCANTIL É INDUSTRIAL

La Cervecería del Norte

Adquisición de automóviles.

Abre un concurso «La Cervecería del Norte» para la adquisición de cuatro ó más autocarros especiales para el transporte de barrilería, botillería y hielo.

No se admiten ofertas de autocarros de lance.

La Sociedad dicha se compromete á publicar en dos diarios de Bilbao, en dos de Madrid y en un profesional extranjero la razón social de la casa agraciada con el pedido.

Ofertas hasta el 30 de Noviembre actual.

Las condiciones del concurso se suministrarán en la oficina provisional de la mencionada Compañía, Hurtado de Amézaga, número 12, Bilbao.

Aumento de capital

La Sociedad anónima «Energía Eléctrica de Cataluña», de Barcelona, por acuerdo de la Junta general ha aumentado en 10 millones de pesetas su capital social. De este modo su capital será en lo sucesivo de 20 millones de pesetas.

Subastas, concursos y adjudicaciones.

Ayuntamiento de Madrid.—El 22 de Noviembre se celebrará segunda subasta para contratar el suministro de tuberías, llaves de paso y piezas para fontanería y alcantarillas hasta 31 de Diciembre de 1916. (*Gaceta* 19 Octubre.)

—Pliego de condiciones de la subasta para contratar el suministro de maderas á los diferentes ramos municipales hasta 31 de Diciembre de 1916. (*Gaceta* 22 Octubre.)

Sociedad Anónima Minera «La Paciencia».

Esta Sociedad de Lorca, dueña de la mina de plomo argentífero *La Paciencia*, de Mazarrón (antiguo *Coto Fortuna*), ha acordado poner en circulación sus 6.000 acciones ordinarias á metálico, de 350 pesetas cada una, para trabajar dicha concesión. Compone además su capital 6.000 títulos de fundador. Las dos series de títulos, ordinarios y liberados, tendrán igual participación en los beneficios.

Es presidente de la Sociedad D. Eduardo Labaig, coronel de Ingenieros.

La suscripción quedará cerrada el 31 de Marzo próximo.

Fusión de Sociedades.

Parece que las Compañías «Primero y Segundo Alquife», y «Minas de Beires» pretenden fusionarse para la construcción de un ferrocarril de doble vía que, partiendo de Alquife, desde las minas explotaciones, y pasando por Beires, termine en los embarcaderos de Almería.

Las negociaciones se hallan muy adelantadas, y sólo quedan por ultimar algunos detalles relativos á la formación del capital con que se ha de realizar las obras.

Los navieros.

Continúan las gestiones de la Diputación cerca de sus hermanas de Guipúzcoa y Alava con respecto á la reclamación que ha de formularse al Gobierno contra el criterio que aplica á las Sociedades anónimas navieras en lo que respecta al impuesto de utilidades.

Existiendo unanimidad de criterio en las tres Diputaciones ha ido á la Corte una Comisión de aquéllas para plantear el asunto al Gobierno.

La Cámara de Comercio, la Asociación de Navieros y otras entidades de esta villa han expresado su adhesión á la Diputación en asunto de tan grande interés, puesto que afecta directamente al vigente concierto económico.

Huelva-Copper and Sulphur Mines

Los datos sobre el resultado de la primera década de Septiembre acusan una producción de 1.344 toneladas de mineral, conteniendo 22 y media toneladas de cobre fino. Estas cifras son tanto más satisfactorias cuanto que se han obtenido al mismo tiempo que los esfuerzos de la Dirección se dirigen á la ejecución rápida del programa de los grandes trabajos de desdolvimiento de la explotación.

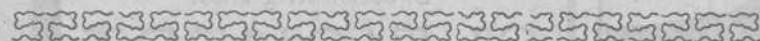
**JUNTA SINDICAL DEL COLEGIO DE AGENTES DE CAMBIO Y BOLSA DE BILBAO**

Esta Junta Sindical, en sesión de 31 del pasado mes, ha señalado para la liquidación por diferencias de las operaciones á plazo en curso, de valores admitidos á Contratación oficial en Bolsa, los CAMBIOS MEDIOS siguientes:

ACCIONES DE LA SPAD. MINAS DE CALA.	á 91	%
ID. ID. MINAS DE IRUN Y LESACA.	á 62	>
ID. ID. MINERA DE VILLODRID.	á 93	>
ID. ID. HIDROELECTRICA IBERICA.	á 106	>
ID. ID. ANÓNIMA AURRERA.	á 135	>
ID. ID. ALTOS HORNOS DE VIZCAYA.	á 293,50	>
ID. ID. GENERAL AZUCARERA DE ESPAÑA, PREFERENTES.	á 42	>
ID. DE LA COMP.ª DE LOS FERROCARRILES DE LA ROBLA.	á 50	>
ID. ID. DE LOS FERROCARRILES VASCONGADOS.	á 99	>
ID. CREDITO DE LA UNIÓN MINERA	á 460	>

Suma y sigue.....**Contribución de utilidades sobre la riqueza mobiliaria**

Nuestra Diputación, no desmaya en su campaña de sacar dinero por todos conceptos, y por el camino emprendido llegará un día en que tendremos que dudar de las bondades y excelencias del concierto económico, que nos colocará en peores condiciones que las demás provincias españolas.

He aquí las bases para el cobro del nuevo impuesto:

1.ª Los Bancos ó Sociedades de crédito domiciliados en Vizcaya, ó que realicen negocios en esta provincia y se dediquen principalmente á operaciones de giro, cambio y descuento, abrir créditos y cuentas corrientes, comprar, vender, descontar ó prestar sobre bienes ó efectos, ú otras operaciones análogas, pagarán en concepto de patente por el ejercicio de su industria, sin perjuicio de la liquidación anual por beneficios con arreglo á los preceptos que regulan la contribución de utilidades de la riqueza mobiliaria, una cuota fija que será de 3 por 1.000 del importe total del capital desembolsado que tengan dichas Sociedades si están domiciliadas en esta provincia, y si se tratare de Bancos ó Sociedades que tengan fuera de ella su domicilio social, de 2 por 1.000 si su capital desembolsado no llega á pesetas 100.000.000, y de uno por 1.000 si llegare ó excediese de esa suma.

2.ª Tratándose de Bancos ó Sociedades de crédito no domiciliadas en Vizcaya, se entenderá que realizan negocios en esta provincia si en algunos de sus pueblos tienen establecidas Agencias, Sucursales ó representaciones, autorizadas para contratar en nombre y por cuenta de la Sociedad ó para recibir encargos que hayan de cumplirse por la casa matriz.

3.ª Las demás Sociedades mercantiles que no sean de crédito ni bancarias pagarán en concepto de patente una cuota fija anual de 1 por 1.000 del capital desembolsado.

No será exigible este impuesto á las Sociedades cuyas liquidaciones anuales arrojen un beneficio líquido igual ó menor del 3 por 100 al capital desembolsado, después de satisfechas todas las cargas sociales correspondientes al respectivo ejercicio, deducidas las sumas que correspondan por conceptos de fondos de amortización, prevision y reserva, descontadas, también, las cantidades destinadas á enseñanza, beneficencia, socorros, pensiones y mejoras del personal obrero, así como los Montepíos, Cajas de pensiones ú otras instituciones análogas para los empleados, y excluyéndose las sumas destinadas á remuneraciones de los Consejos de Administración.

4.ª Cuando las sumas que deban traerse de las ganancias brutas, según el artículo anterior, sean notoriamente exageradas y haya fundamento bastante para creer que se ha tratado de defraudar á la Hacienda provincial, podrán los representantes de ésta instruir expediente para comprobar aquellas sospechas.

En el expediente serán oídos los interesados, que podrán valerse de personas peritas en su defensa, y resolverá la Comisión provincial fijando la cantidad de beneficios que deberán computarse para los efectos del impuesto.

La resolución dictada por la Comisión provincial, sin perjuicio de ser ejecutiva, será apelable ante la Excm. Diputación.

5.ª La imposición sobre el capital á que se refieren los artículos precedentes, tendrán el carácter de cuota mínima por concepto de impuesto sobre las utilidades de la riqueza mobiliaria, de la que se considerará parte integrante.

Si la cuota devengada en un año por una Compañía, por aplicación del referido impuesto de utilidades, fuese mayor que la devengada en el mismo y por la misma Compañía, en concepto de imposición sobre el capital, se descontará esta última del impuesto de aquella.

6.ª Las cuotas por razón de capital son irreductibles y se devengarán en la primera quincena de cada año, computándose á los efectos del artículo precedente las cuotas correspondientes á las utilidades repartidas en el ejercicio anterior.

Construcciones, Instalaciones y Reparaciones Electro-Mecánicas

MAQUINARIA, APARATOS Y MATERIALES ELECTRICOS

INSTALACIONES COMPLETAS PARA MINAS

Oficinas técnicas—Almacenes—Talleres

R. DE EGUREN**INGENIERO****Gran Via, 35
BILBAO**ACEITES Y GRASAS MINERALES.—SEBOS.—COTTONES.—CORREAS
EMPAQUETADURAS — PLANCHAS DE GOMA. —DESINCRUSTANTE
ESCARPIAS.—TORNILLOS DE VIA, ETC., ETC.**LUIS DEL BARCO**

Gran Via, 44 y Marqués del Puerto —Teléfono 1.120.—Bilbao

Estadística Minera de España

Año 1910**TOLEDO**

Figuran 51 minas improductivas.

Se trabajó únicamente en kaolin y tierras refractarias, con una producción de 536 toneladas métricas.

El mineral arrancado dió una ley media de 20 por 100.

VALENCIA

Minas productivas, 1.—Improductivas, 96.

Continúa el escaso movimiento de expedientes en esta provincia. Se registraron las margas bituminosas de Pinet, y se hizo una exploración en dichos terrenos, reconociéndose una capa bituminosa de 2,35 metros de potencia, que forma parte de una pequeña cuenca miocena contenida en las calizas cretáceas. Se calcula en más de 250 áreas de superficie de la capa bituminosa reducida al horizontal.

En Fuentes Robles, donde se encontró bajo la tierra labrable una gran cantidad de azogue nativo, se registraron unas 200 pertenencias, y se efectuaron algunos trabajos de investigación.

En el ramo de laboreo no hay que notar ninguna variación; pero en el de beneficio, en lo relativo á preparación mecánica, hay que apuntar el desarrollo, cada vez mayor, que van adquiriendo los talleres de la Compañía de Sierra Menera, que explota las minas de *Ojos Negros* y *Setiles*.

El resultado obtenido en la elaboración de briquetas y nódulos con los minerales terreros de aquellas minas, que llegan al 30 por 100 de la explotación total, y cuyo aprovechamiento resultaba imposible en el alto horno sin este artificio, ha resuelto de una manera genial el problema, y tal vez la posibilidad de la explotación de las minas.

VALLADOLID

No existe minería, pues sólo hay dos concesiones de doce pertenencias de hierro sin trabajo alguno.

ZAMORA

Minas improductivas, 29.

Se hicieron algunos trabajos de exploración en busca de estaño en términos de Ceadea y Calabor.

Criaderos de hierro.—Se presentan algunos, que hasta el presente no tienen importancia, en San Pedro de la Nave, San Pedro de las Herrerías, Mahide, La Tejera, Hermisende, La Granja de Moreruela, Cerezal de Aliste, Cabañas, Puebla de Aliste, Carbajales, La Púbrica, Villardeciervos y también cerca de la capital, en el sitio conocido por las Minas y el Telégrafo, en las proximidades de Aldea.

ZARAGOZA

Minas productivas, 7.—Improductivas, 86

El valor á boca mina producido en el ramo de laboreo fué en lignito, sal, gema y substancias salinas y sulfato de sosa de pesetas, respectivamente, 98. 30, 68 489 y .075.

El yeso tuvo un valor de 423 80 pesetas y el cemento 33.000.

Los aglomerados de lignito de la Sociedad Minas y Ferrocarriles de Utrillas produjeren 6 575 toneladas, con un valor de 348 075 pesetas.

La fabrica de carburo de calcio en Sástago obtuvo 532 toneladas, con un valor de 258 000 pesetas.

Sociedad General de Industria y Comercio

COMPANÍA ANÓNIMA

De conformidad con lo dispuesto en los Estatutos, se convoca á los señores accionistas de esta Sociedad á la Junta general ordinaria que ha de celebrarse en el domicilio social, en Bilbao, Gran Vía, número , á las once y media de la mañana del día 16 de Noviembre próximo, con objeto de examinar, discutir, y en su caso, aprobar las cuentas del ejercicio cerrado en 30 de Junio último.

A los efectos de esta Junta, se recuerda lo dispuesto en los artículos del título 4.º de los Estatutos, y se previene que los señores accionistas habrán de depositar sus títulos ó los resguardos de su depósito en algún establecimiento de crédito hasta el día 8 del precitado mes de Noviembre, en cualquiera de las oficinas siguientes:

En Bilbao, domicilio social, Gran Vía, número 1.

En Madrid, sucursal, calle de Villetanueva, número 7.

En Oviedo, Agencia de Asturias, calle de Gil de Az, número 3.

Bilbao, 30 de Octubre de 1911 —Sociedad General de Industria y Comercio.—*El Presidente del Consejo de Administración, A. THIEBAUT.*

Gran Premio Exposición Bruselas 1910

WEISE Y MONSKI

BILBAO:

Ibáñez de Bilbao, letra C.

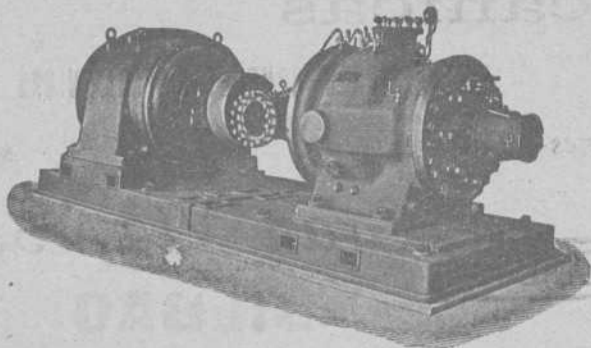

BOMBAS CENTRIFUGAS

y de pistón para todos usos

BOMBAS de vapor DUPLEX

COMPRESORES de aire

Gran Premio Exposición Bruselas 1910

General Electric de España

Esta importante entidad, afiliada con The General Electric Co. Limited, de Londres, y que tiene casas en Madrid y Barcelona, nos remite su interesante y nuevo catálogo de Dinamos y Motores de corriente alterna.

Estos catálogos resultan lo más completo posible, indicando, además de los precios y principales características, las dimensiones y esquemas de montaje, así como también los precios de acoplamientos elásticos, reducciones de velocidades, etc.

Estas máquinas proceden de sus propios talleres de Londres, Manchester, Witton y Birmingham, propiedad de la General Electric Co. Ltd., cuya Sociedad es, hoy día, quizá la más conocida en Inglaterra. Ha tomado un desarrollo importantísimo durante los últimos seis años, y va extendiéndose por todos los países del mundo, habiendo fundado compañías filiales en China, Japón, Argentina, Australia, India Inglesa, Canada, Francia, Bélgica, Italia y España.

Además de maquinaria eléctrica se dedica a la fabricación de toda clase de material eléctrico, como, por ejemplo, material pequeño para instalaciones de luz, timbres, telefonía, cocina eléctrica, calefacción y ventilación eléctrica, lámparas incandescentes y de arco, conductores, etc.

PUERTO DE CASTRO-URDIAL ES.

Mineral exportado por Castro durante la última semana

BUQUES	DESTINO	Toneladas	CARGADORES
SUMA ANTERIOR		360.653	
Castro-Alén	Newportmod	2.003	Luis de Ocharan
Idun	Idem	110	Mina Federico
TOTAL		362.766	

Sociedad Española de Ferrocarriles Secundarios

El Consejo de administración tiene el honor de participar a los señores tenedores de obligaciones hipotecarias 4 por 100 de esta Sociedad, emisión 1912 que desde el día 11 de Noviembre próximo se canjearán las carpetas provisionales por los títulos definitivos de esta emisión en Madrid, en el Banco Español de Crédito; Barcelona, en el domicilio de la Sociedad anónima Arnús-Garí, y en Bilbao, en el Banco de Vizcaya.

Madrid, 22 de Octubre de 1912.—El Secretario, R. DE ALBUQUERQUE.

SOCIEDAD ANONIMA "Collado del Lobo"

SU SITUACIÓN EN 30 DE SETIEMBRE DE 1912

Activo	Pasivos
Acciones en cartera	250.000,00
Caja y Bancos (Bilbao y Linares)	252.672,37
Coto minero	1.500.000,00
Material fijo	37.152,70
Material móvil	6.779,42
Ganado, carros, etc.	15.062,80
Edificios	8.430,84
Terrenos adquiridos	33.128,82
Pozo «Cinco Hermanos»	1,00
Pozo «San Blas»	60.000,00
Pozo «Los Dolores»	30.000,00
Pozo «Bilbao»	240.010,80
Pozo «Agustina»	3.019,14
Pozo «Vizcaya»	77.716,30
Trabajos de investigación	72.681,33
Lavadero	10.793,61
Mobiliario	2.297,55
Materiales y efectos	34.149,42
Gastos generales y sueldos en 1912	40.322,67
Impuestos del Estado	39.502,37
Accidentes del trabajo	17.808,88
Preparación de labores	302.204,46
Explotación	529.508,19
Gastos de conservación	13.579,62
	3.576.821,99
Depósitos necesarios	175.000,00
Conversión Cédulas	84.007,80
	3.835.829,79
Pasivo	
Capital	2.500.000,00
Productos obtenidos en 1912	1.074.754,28
Interés de Imposiciones	2.067,71
	3.576.821,99
Acreedores por Depósitos necesarios	175.000,00
Obligaciones especiales	84.007,80
	3.835.829,79

El Gerente, JOAQUÍN VELILLA.—V.º B.º, El Presidente, EMILIANO DE OLANO.

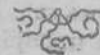



Muebles y Novedades para Escritorios

Gran surtido en Muebles y Novedades prácticas

Pídase el Catálogo general N.º 8 (1911) a Guillermo Trüniger & C.º : Barcelona : Balmes, 7

En Bilbao: D. MARCOS MUÑOZ Victor, 6.

Puerto de Almería

EXPORTACION de mineral de hierro durante el tercer trimestre del año 1912.

BUQUES	Toneladas	DESTINO	CARGADORES	MINAS
City	4.300	Rotterdam	Soria	Beires
Vieland	2.900	Jarrow	Alquife	Oportunidad.
Castlefield	3.150	Glasgow	Idem	Idem
S. C. h. Tet	3.300	Middlesbro	Soria	C. Eomedio
Wilaysike	3.407	Glasgow	Alquife	Oportunidad.
Aurania	5.600	Rotterdam	Soria	Beires
Lyón	750	Cette	Idem	Soria
Bachi	2.950	Ston	Idem	Beires
Kinsale	3.800	Glasgow	Idem	Idem
Anna María	4.500	Sunderland	Alquife	Oportunidad.
Somerhill	3.091	Rotterdam	Murrison	La Caballos
Proteum	2.300	Vempret	Alquife	Oportunidad.
Africano	4.810	Barrow	Idem	Idem
Palatine	2.850	Glasgow	Idem	Idem
T Hyman	3.300	Barrow	Soria	Beires
Juliston	3.200	Idem	Alquife	Oportunidad.
Flowergate	2.800	Glasgow	Idem	Idem
Br. Fairley	5.100	Idem	Soria	Beires
Castlefield	3.150	Idem	Alquife	Oportunidad.
Wileyke	3.400	Idem	Idem	Idem
S. C. h. Tet.	3.300	Stockton	Soria	Beires
Sean Rowe	2.900	Rotterdam	C. Hernández	L. Aparecid.
Ayloh	3.000	Glasgow	Alquife	Oportunidad.
Tom	3.400	Rotterdam	Soria	Soria
Somerhill	3.100	Barrow	Alquife	Oportunidad.
Palatine	2.850	Glasgow	Idem	Idem
Flowergate	2.800	Barrow	Idem	Idem
Gartihowe	2.200	Glasgow	Soria	Beires
Juliston	3.20	Idem	Idem	Idem
Gatdenia	2.500	Sunderland	Alquife	Oportunidad
Castlefield	3.150	Glasgow	Idem	Idem
Butin	3.400	Rotterdam	Soria	Beires
TOTAL.	104.448			

Puerto de Santander

Minerales exportados durante el mes de Agosto de 1912

Vapor	Peso kilos	Destino	Nombre de la mina
Suma anter.or.	563.256.034		
Ingoldsby	1.710.000	Rotterdam	Cto. Orconera
Peña Sagra	2.558.710	Glasgow	M. Entrambasags.
Automaal	1.348.640	Rotterdam	Complemento
Seaninavien	1.885.200	Idem	Cabarga
Segenito	925.860	Idem	Minas de Heras
Pedro L. Lacave	3.021.400	Cardiff	Cto. Orconera
Peña Rocías	2.382.568	Rotterdam	Complemento
Frigga	1.467.388	B. Ferry	Idem
Marie	1.859.066	Boucau	Idem
Rijwijn	2.666.800	Rotterdam	Concha 2.ª
Iberia	1.415.420	Idem	Cabarga
Iberia	253.200	Idem	Minas de Heras
Esles	3.013.400	Sunderland	Cto. Orconera
Camargo	2.700.754	Troon	Complemento
Uia	2.123.794	Rotterdam	Idem
Cartsdyke	2.594.299	Glasgow	Idem
Saxón	2.135.203	Idem	Idem
Tregenna	1.861.290	Rotterdam	Minas de Heras
Brünswijk	3.652.800	Idem	Cto. Orconera
Ingoldsby	1.703.500	Cardiff	Idem
Warwick	2.051.120	Rotterdam	Cabarga
Addington	2.291.536	Idem	The San Salvador
Peña Rocías	2.461.970	Glasgow	Minas de Cartes
Dalbien	2.736.793	Rotterdam	Complemento
Hispania	1.491.320	Idem	Cabarga
Donata	773.448	Garston	The San Salvador
Rubio	4.002.200	Cardiff	Cto. Orconera
Callón	1.722.308	Rotterdam	The San Salvador
Orconera	1.882.900	Idem	Cto. Orconera
P. Castillo	2.561.008	Idem	The San Salvador
Elvira	1.093.980	Elsmere	Minas de Heras
Malachite	927.837	Glasgow	Complemento
J. de Arámburu	3.045.410	Sunderland	Cto. Orconera
Suicksrep	2.070.544	Rotterdam	The San Salvador
Total..	633.632.570		

JUAN CORREA.—Santander.

Juan Sansinenea

Fuenterrabía, 33, y Urdaneta, 8, San Sebastián.

Minas, bosques, industrias, ferrocarriles, tranvías, propiedades, saltos de agua; colocación de negocios, constitución de sociedades.



Pablo Martínez y Compañía

Ingenieros

Antiguos empleados de JUAN WENZEL Y COMPAÑÍA

MAQUINARIA Y MATERIAL ELECTRICO

Luchana, 2.--Bilbao

Teléfono 1.374

Banco del Comercio

SU SITUACIÓN EL DIA 31 DE OCTUBRE DE 1912

ACTIVO		Pesetas
Caja y Sucursal del Banco de España.		3.041.810,16
Efectos en cartera		6.578.335,44
Valores en poder de corresponsales		4.818.097,26
Préstamos sobre valores		12.403.561,85
Créditos en cuenta corriente con interés		18.847.705,18
Corresponsales deudores		4.960.584,03
Deudores diversos		360.387,20
Gastos generales		65.313,42
TOTAL		51.975.794,54
NOMINALES		
Depósitos en garantía	61.062.889,19	
Id. en custodia	146.119.927,47	215.297.367,91
V., cta. ajena, poder corresp.	8.114.551,25	
TOTAL		266.373.162,45
PASIVO		
Capital		5.000.000,00
Fondo de reserva		1.000.000,00
Cuentas corrientes é Imposiciones		12.939.072,32
Consignaciones voluntarias en efectivo		366.204,98
Imponentes en la Caja de Ahorros		29.270.991,72
Corresponsales acreedores		481.714,75
Acreedores diversos		1.195.591,44
Acreedores por cupones		141.453,30
Acreedores por amortizaciones		22.074,15
Efectos por pagar		38.949,44
Pérdidas y ganancias		619.742,44
TOTAL		51.075.794,54
NOMINALES		
Depositantes de vals. en gta.	61.062.889,19	
Id. de efectos en cust.	146.119.927,47	215.297.367,91
Acred. de v. en poder corresp.	8.114.551,25	
TOTAL		266.373.162,45

V.º B.º: El Presidente de turno del Consejo de Administración, *Victoriano de Zabalínchaurreta*.—El Director Gerente, *Fernando Echevarría*.—El Contador, *Eustaquio Negrete*.

Establecimientos Decauville

Esta casa ha suprimido desde el 1.º del actual la sucursal que tenía en Bilbao, calle Escuzza n.º 2, quedando como casa central para España y Portugal la establecida en Madrid, calle Nicolás María Rivero número 7 á la que deberán dirigirse los pedidos y correspondencia.

BOLETIN MINERO

Newcastle on Tyne

30 de Octubre de 1912

Fletes de mineral

Algers á Rotterdam, 7/-
Almería á idem, 7/9
Idem Tyne Dock, 8/-
Bilbao á Cardiff, 6/1 ½
Idem á Glasgow, 7/-
Idem á Grangemouth, 7/9
Idem á Middlesbrough, 7/9
Idem á Newport, 6/6
Idem á Rotterdam, 7/4 ½
Cartagena á Middlesbrough, 8/6
Idem á Maryport, 8/3

Fletes de carbones (para hulla por tonelada)

Bilbao	9 3	Villanueva	15 0
Santander	9 3	Palamós	15 0
Barcelona	13 0	San Feliú de Guixols	15 0
Tarragona	14 0		

Precios de carbones en Newcastle

	S. D.	
Hulla de calidad. 1.ª	a 14 3	toneladas
» de 2.ª »	á 13 3	»
» de 3.ª »	á 12 6	»
Fragua superior.	á 14 6	»
Coke de 1.ª calidad	á 28 0	»
» de 2.ª »	á 27 6	»
» de 3.ª »	á 25 0	»

PLOMOS. — Hoy los desplatados extranjeros valen de £ 19-00-0 á £ 19-5-0 y los ingleses de £ 19 10 0 á £ 19-15 0 por 1016 kilogramos.—Los argentíferos á £ 19 5-0.

LA PLATA FINA.— Disponible á 31 ½ peniques.—Entrega á dos meses á 31 ¼ peniques.—Todo por onza inglesa.

Telegramas de los S. es. Chivers y Fraser

Cotización de hierro en Glasgow

Según despachos recibidos por el Círculo Minero de Bilbao		
Octubre 30	Escocia 66/8	Hematites 81/1
» 31	» 67/0	» 81/1
Novbre. 1	» 67/0	» 81/3

Precios de carbones españoles

Asturias: granzas lavadas, 16; menudos lavados, secos, 13; idem fragua y para cok, 15; mezclas para gas, 14; sobre vagón en l.ª minas y á bordo en Gijón ó Avilés de 3 á 4 pesetas más, según cargadero; Puertollano: avellanas lavadas, 12 en vagón por contrato; León: Galletas lavadas, 21 pesetas; menudo lavado, 14, sobre vagón; Antracitas de Santibáñez (Palencia): Galletas lavadas, 28 pesetas; granzas idem, 20; Cok en Gijón ó Avilés: 23 á 26, Belmez, primera, 40.

Banco de Bilbao

SU SITUACIÓN EL DÍA 31 DE OCTUBRE DE 1912

ACTIVO	Pesetas
Caja y Banco de España.	4.226.288,55
Efectos en cartera.	37.465.439,14
Préstamos sobre valores.	7.254.113,70
Cuentas corrientes de crédito con interés.	50.741.779,34
Corresponsales deudores.	4.144.907,88
Diversos deudores.	1.845.440,89
Gastos generales y sueldos.	135.092,88
Caja de Ahorros.	7.581,07
Créditos contingentes.	3.816,54
Bienes inmuebles.	1.304.992,37
Mobiliario.	35.576,02
Cupones y amortizaciones al cobro.	746.599,25
Valores en poder de corresponsales.	53.657.602,65
Acciones.	15.009.000,00
TOTAL.	176.569.230,28
Depósitos en garantía <i>Nominales</i> 60.484.932,00	
Id. voluntarios id. 639.579.562,62	700.541.444,62
Id. necesarios id. 476.950,00	
TOTAL.	877.110.674,90
Agencia en París.	107.253.353,91
TOTAL.	984.364.028,81

PASIVO

Capital 60.000 Acciones de á pesetas 500	30.000.000,00
Fondo de reserva (estatuario)	3.000.000,00
Segundo fondo de reserva (voluntario)	3.750.000,00
Fondo de reserva especial	5.684.725,86
Beneficios y pérdidas	1.191.638,71
Acreedores por cuentas corrientes en Bilbao	18.398.784,13
Consignaciones voluntarias en efectivo	4.564.893,96
Imponentes en la Caja de Ahorros.	48.885.329,41
Corresponsales acreedores.	2.498.675,05
Diversos acreedores.	2.068.474,74
Efectos á pagar.	104.899,28
Dividendos por pagar	40.025,00
Acreedores por cupones realizados.	1.587.928,59
Idem por amortizaciones realizadas.	389.653,65
Acreedores por cupones y amortizaciones al cobro	746.599,25
Acreedores de valores en poder corresponsales.	53.657.602,65
TOTAL.	176.569.230,28
Depos. de vls. en gtía. <i>Nomles.</i> 60.484.932,00	
Id. voluntarios id. 639.579.562,62	700.541.444,62
Acreedores por dep. nec. id. 476.950,00	
TOTAL.	877.110.674,90
Agencia de París	107.253.353,91
TOTAL.	984.364.028,81

Bilbao 31 de Octubre de 1912.—V.º B.º—El Presidente de turno del C. de A., *Victoriano Zabalinchaurreta*.—El Director Gerente, de *D. de Unzurrunzaga*.—El Contador, *Santos de Gárate*.

BANCO DE BILBAO

Con objeto de dar facilidades á los cuenta correntistas é imponentes en la Caja de Ahorros, ha establecido nuestro principal establecimiento de crédito una sucursal en el Banco del Comercio, en cuyas ventanillas se pagan los talones de cuentas corrientes del Banco de Bilbao, pudiendo hacerse abonarés é imposiciones y reintegros, para la Caja de Ahorros del referido Banco.

Las mismas operaciones pueden hacerse en el Banco de Bilbao con respecto al Banco del Comercio.

Banco de Vizcaya

SU SITUACIÓN EL DÍA 31 DE OCTUBRE DE 1912

ACTIVO	Pesetas
Caja y Bancos.	3.307.610,87
Efectos en cartera.	11.369.479,31
Valores en poder de corresponsales.	3.941.639,17
Préstamos sobre valores.	11.437.957,21
Cuentas corrientes de crédito con interés.	25.926.944,60
Corresponsales deudores.	9.890.838,35
Deudores diversos.	3.635.664,95
Cupones y amortizaciones al cobro.	235.158,03
Inmuebles.	725.000,00
Mobiliario.	2.000,00
Gastos de instalación y cajas particulares.	36.000,00
Idem generales.	81.696,86
Acciones.	6.500.000,00
Accionistas.	850.000,00
TOTAL.	77.940.019,35
<i>Nominal</i>	
Depósitos voluntarios en custodia.	198.610.307,90
Idem de valores en garantía.	62.170.136,87
Valores de comitentes en poder corresponsales.	27.963.266,23
Depósitos necesarios.	500.000,00
TOTAL.	367.183.730,35

PASIVO

Capital.	15.000.000,00
Fondo de reserva estatuario.	765.000,00
Fondo de reserva voluntario.	2.100.000,00
Fondo de previsión.	600.000,00
Cuentas corrientes á la vista.	10.032.302,50
Imposiciones pagaderas á la vista.	462.593,41
Idem á 90 días.	2.350.935,66
Imponentes en la Caja de Ahorros.	39.324.340,80
Corresponsales acreedores.	1.850.239,45
Acreedores diversos.	4.116.656,88
Idem por cupones y amortizaciones al cobro.	267.187,84
Efectos á pagar.	155.131,45
Dividendo activo.	90.526,00
Beneficios.	825.105,36
TOTAL.	77.940.019,35
<i>Nominal</i>	
Depositantes voluntarios en custodia.	198.610.307,90
Idem de valores en garantía.	62.170.136,87
Acreedores de valores en poder de corresponsales.	27.963.266,23
Acreedores por depósitos necesarios.	500.000,00
TOTAL.	367.183.730,35

V.º B.º—El Presidente de turno del Consejo de Administración, *Pedro Maiz y Arzuaga*.—El Director Gerente, *Enrique Ocharan*.—El Contador, *Manuel de Arriabalaga*.

A los clientes de S. de Orive

No habiendo sido ningún consumidor de mis productos favorecido por la suerte del último sorteo: guarden los billetes que tengan en su poder para entrar á nueva suerte.

Mi deseo es regalar el chalet, al que tenga número igual al del premio mayor de la jugada de Lotería Nacional del 20 de Enero de 1913.

Se sigue obsequiando á mis clientes con los billetes que restan: comprando las 6 pesetas en Licor del Polo y Agua de Colonia como se hizo hasta el 20 del actual.

Los residentes en Bilbao pueden recoger entregando 6 pesetas en efectivo en casa del hijo del autor. Ascao, 7, farmacia.

Logroño, 21 de Enero de 1912.—S. DE ORIVE.

Buques entrados desde el 25 al 31 de Octubre de 1912

IMPORTACION

Núm de ord	Día	Paellón	Nombre del buque	Tons. de reg.	CAPITAN	Kilogramos de carbón	Kilogr. de bacalao	Kilogramos de carga total	Procedencia	Consignatario ó corredor
SUMAS ANTERIORES						433814321	11782427	601799663		
1364	26	Inglés	Cortes	933	J. C. Taylor	0	0	248202	Amberes	H. de Azqueta
1365	"	"	Dunstaff	130	E. H. Gregory	0	0	0	hantenay	znar y compañía
1366	"	Español	Antonio	1438	J. Munategui	0	0	0	Lisboa	Uribe y Eguiraun
1367	"	Inglés	Waterloo	93	H. Harbutt	0	0	0	Burdeos	Vicente Correas
1368	"	Español	Setso	63	R. Lead	1594362	0	1594352	Newport	Sota y Aznar
1369	"	Inglés	Guirel	114	C. Mackay	0	0	0	Burdeos	Idem
1370	"	Ueco	Alex O. Nelson	558	A. O. Nelson	0	26910	289656	Hamburgo	H. de Azqueta
1371	27	alemán	Gruevald	2833	H. Brock	0	0	0	Idem	Edmundo outó
1372	"	Noruego	ardua	711	I. G. Jacobsen	0	326180	329554	histransund	Andrés Amland
1373	"	Español	Marqués de Mudela	121	V. Landa	2273679	0	227367	ardiff	E. Salvedgoitia
1374	"	alemán	Theseus	592	A. Ieters	0	0	511713	mberes	J. Hoppe y compañía
1375	28	Español	varia del carmen	02	J. Avell	0	0	55299	Taupico	Francisco García
1376	"	"	Cataluña	1834	J. Llorea	0	0	104476	New York	Bergé y Compañía
1377	"	"	Katalin	76	C. Cortázar	0	0	189435	Bayona	Atanasio Aréizaga
1378	"	"	Costa-Bat	1332	J. Jaureguibeitia	0	0	0	Burdeos	José Olivares
1379	"	Inglés	Behera	137	S. Colquhoun	0	0	0	Bayona	Martyn, Martyn y Comp.
1380	"	"	Relca	150	G. Colleson	0	0	0	aint Nazaire	Alfonso del Portillo
1381	"	Noruego	Este (Bare)	1558	A. Gundersen	0	0	2378519	utofagata	Hijos de Astigarraga
1382	"	Inglés	Harry Wadsworth	1474	A. Garwight	0	0	0	Rotterdam	Aznar y Compañía
1383	"	francés	can warta	759	I. Rebour	0	0	651168	Dunkerque	Federico L. Dubus
1384	"	Noruego	eime	1138	P. Bull	0	0	24160	S. Petersburgo	Andrés Amland
1385	2	Inglés	ardo	2782	J. A. Mackenzie	0	0	13007	Londres	Carlos Maruri
1386	"	Noruego	Loac	974	E. C. Wang	2188341	0	2188341	lyth	Hijos de Astigarraga
1387	"	Holandés	Kan twyk	1517	F. L. Teensma	0	0	0	Burdeos	Erhardt y Compañía
1388	"	Belga	veine Elisabeth	1483	C. Carton	0	0	0	Idem	Martyn, Martyn y Comp.
1389	"	Español	Maria Mercedes	12	B. Fernández	0	0	395	Génova	Francisco García
1390	"	Aleman	Nixe	453	H. Fuchel	0	0	457382	mberes	C. Hopp y compañía
1391	"	Inglés	Richard Kelsall	1005	N. P. Jacobsen	2229955	0	2229955	Newcastle	Victoriano Bilbao
1392	30	Español	Uribarte	1032	L. Lombera	2286034	0	2286034	Newport	Ulpiano Torre
1393	"	Noruego	Arre	1474	S. Chelmis	0	0	0	Burdeos	Alfonso del Portillo
1394	"	Inglés	ugano	2304	J. Penwill	0	0	0	iverpool	Atanasio Aréizaga
1395	31	"	Junia	286	H. Jenkins	0	0	0	Idem	Carlos Hoppe y Compañía
1396	"	Español	Sórlz	104	M. G. Iturraspe	2228128	0	2541564	Newcastle	Sota y Aznar
1397	"	"	Paulina	1115	I. Anasagasti	0	0	9885	Liverpool	Real de Asúa y Compañía
TOTALES						416644820	12135517	923547831		

CABOTAJE

Núm de ord	Día	Aparato	Nombre del buque	Tons. de reg.	CAPITAN	Kilogramos de carbón	Kilogr. de cemento	Kilogr. de vino	Kilogramos de carga total	Procedencia	Consignatario ó corredor
S. ANTERIORES						248391531	3460960	1317883	343450423		
1224	26	Vapor	Cabo Cullera	1595	A. A. Torquia	0	0	72401	482281	Barcelona y esc.	Bergé y Compañía
1295	"	"	aribones - suriancos	302	S. Larrauri	631630	0	0	631630	Gijón	Miguel P. Ferrer
1296	"	"	Doroca	490	I. Iñiti	182750	0	0	182780	Vigo	Idarri y Compañía
1297	"	"	Iba	30	M. Sanjuán	0	0	0	40000	Vuros de Pravia	Otero Ibargaray y U.
1298	"	"	urora	35	M. Echeverría	960300	0	0	960000	Gijón	J. y J. de Goyoga
1299	27	"	arca núm 1	4	J. López	0	0	0	5000	San Sebastián	Francisco García
1300	"	"	lejar	183	J. San José	0	0	0	0	Idem	Restituto de Azqueta
1301	"	"	Kontzei	96	E. rrida	259950	0	0	259950	Gijón	Atanasio Aréizaga
1302	"	Balandra	Bizka	30	F. Fradup	0	0	0	15100	Bermeo	L. Landáburu
1303	"	Vapor	Iparraguirre	69	A. Pereda	1700400	0	0	1700400	S. E. de Pravia	Chávarri y Compañía
1304	"	"	Ma celino Suárez	346	M. García	0	0	0	635240	Huelva	Hijos de Astigarraga
1305	"	"	Maria del carmen	02	L. vello	0	0	0	1000	Luarea	Francisco García
1306	28	"	it r.	518	Z. vata	0	0	0	1085000	S. Fernando	Miguel P. Ferrer
1307	"	Balandra	hurruc	20	G. carregui	0	0	0	13000	Lequeitio	J. S. de Otazua
1308	29	Vapor	Maria Mercedes	122	B. Fernández	0	0	0	114169	Aviés y Gijón	Francisco García
1309	"	"	urora ámara	114	I. rancio	183000	0	0	180000	S. E. de Pravia	Pérez Ullivarri é Hijo
1310	"	"	spaña	168	E. Taya	0	0	0	0	San Sebastián	Aznar y Compañía
1311	"	Balandra	Simón	28	E. Anluiza	0	0	0	0	Bermeo	E. de Arriaga y Compañía
1312	30	Vapor	arca núm 2	8	H. López	0	0	0	0	San Sebastián	Francisco García
1313	"	Balandra	San Antonio	8	S. Chacategui	0	0	0	150000	Gijón	J. S. de Otazua
1314	"	Vapor	Laizaro	277	M. Medio	440000	0	0	440000	Idem	Ulpiano Torre
1315	"	Pallebot	Montserrat	76	A. Cusillas	0	0	0	54320	Vigo	J. S. de Otazua
1316	"	Balandra	Nuev. Unión	20	S. Badiola	0	0	0	0	Lequeitio	E. Arriaga y compañía
1317	"	"	San Pedro	30	P. Egurrola	0	0	0	0	Idem	J. S. de Otazua
1318	31	Vapor	Santaña	35	S. Txarandui	0	0	0	54300	Castro Urdiales	E. de Arriaga y Comp
1319	"	"	ir so	50	F. J. Vña	0	0	0	100000	Zunaya	Restituto de Azqueta
1320	"	Goleta	iedad	83	E. Embil	163130	0	0	16330	Gijón	J. S. de Otazua
1321	"	Patache	Villauri	42	M. Méalez	0	0	0	40000	astro Urdiales	Idem
1322	"	Goleta	Eribero	73	J. López	0	0	0	25000	Deva	Idem
1323	"	Vapor	Chío	266	P. Achurra	435000	0	0	435000	S. E. de Pravia	Atanasio Aréizaga
TOTAL						253344421	3460960	13251291	351217723		

Buques salidos desde el 25 al 31 de Octubre de 1912

EXPORTACION

Núm. de orden	Día	Nombre del buque	Tons. de reg.	Kilogr. de mineral	Kilogr. de lingote	Kilogr. de vino común	Kilogr. de carga general	CARGADOR	Destino	Cargadores	NOMBRE DE LA MINA	
S. ANTERIORES				2477935350	1823442	11237451	30950215					
1255	26	Bélgica	1232	2946210		1373	338	Sota y Aznar	Newcastle	Orconera	Cotos de la Orconera	
1250		Curudy	1084	2573700		281		Edgar J. Turner	Glasgow	Indauchu	Abandonada	
1257		Elantsobe	1451	352335		64		Chavari y Compañía	Middlesbro	F. Belga	Conchas	
1258		Mundaka	1445	3435060		173		Sota y Aznar	Rotterdam	Triano	Petronita y Rio Cotorrio	
1259		Navarra	777	198550		180		Edgar J. Turner	Orange	Idagua	Maldespera	
1260	27	Gwendoline	932	1903000				Sydney J. Dyer	Newport	Olaveaga	Axpe y Arrázola	
1261		Ripa	24			640		Salió en lastre	Christiansund	Uribitarte	(Provisiones)	
1262	28	Arnevald	2883			92224	11 635	Edmundo Couto	Ch. y Meo	P. Exterior	(28 pasajeros)	
1263		Mongolia	1045	2133860				J. M. Rivas y Compañía	Middlesbro	Triano	Unión y Minas S. Antonio y Rubia	
1264	29	Countless	1361	3314430		260		Sznar y Compañía	Cardiff	Orconera	Cotos de la Orconera	
1265		Bizkaya	93	2023270		602		Macleod y Compañía	Boulogne	Idem	Demisidá y recavida	
1266		Oiz Mendi	132	30522		500		Gustavo Motschman	Middlesbro	F. Belga	Conchas	
1267		Antonio	1438	3524220		2485	1337	Sznar y Compañía	Cardiff	Orconera	Cotos de la Orconera	
1268		Isz	1077	2912910		980		Agencia J. Wild y C.	Newport	Gundarias	Diana	
1269		A. O. Nelson	558			4858	11163	H. de Azqueta	Hamburgo	Uribitarte	(Vía Santander)	
1270	30	Pardo	2711			134114	10106	Carlos Maruri	Buenos Aires	P. Exterior	(102 pasajeros)	
1271		A. Wadworth	1474					Salió en lastre	New York	Lastre	(Lastre)	
1272		R. Ggleton	1378	3014350				Gustavo Motschman	Rotterdam	Orconera	Juliana	
1273		Almagro	878		50 000		81279	Altos Hornos y otros	Hamburgo	Idem	(Vía Huelva)	
1274		Bohnia	107	2166390				Martyn, Martyn y C.	Middlesbro	Triano	Confianza y Lorenza	
1275		Waterloo	903	2023910				J. M. Rivas y S. J. Dyer	Idem	Idem	Martinez Triano (S. B. E.)	
1276		Chera	1937	2210390				Martyn, Martyn y C.	Glasgow	Galdames	San Antonio y Trinidad	
1277		Kontzesi	96	260350				Expl. de la mina Pepita	Boucau	Idem	Pepita Dolores y San Juan	
1278	31	Cataluña	1834			112600	66311	Bergé y Compañía	B. Vires	P. Exterior	(24 pasajeros)	
1279		Thesus	591				545	C. Hoppe y Compañía	Amberes	Uribitarte	(General)	
1280		Duma	109			662	135274	C. Maruri y otros	Burdeos	Idem	(Idem)	
1281		ataliá	76	173330		311	15744	Comp. Explot. m. Pepita	Boucau	Galdames	Pepita Dolores y San Juan	
1282		Arriol	1144	2962530		260		Sota y Aznar	Cardiff	F. Belga	Concha y San Antonio	
1283		Amb to Mend	1247	3018610		60		Sydney J. Dyer	Middlesbro	Triano	B. Ortuna Sol, Triano 1.	
1284		Pelica	131	3410250		120		Porcillo Ibáñez y Comp.	Newport	Idem	Maldespera	
1285		Bostak-Bat	1382	311140		400		Gustavo Motschman	Stock on	F. Belga	Conchas	
TOTALES.				2532613340	11591729	18734420	31335547					

CABOTAJE

Núm. de ord.	Día	Nombre del buque	Tons. de reg.	Kilogr. de mineral	Kilogr. de lingote	Kilogr. de hierro y acero	Kilogr. de hojalata	Kilogr. de tubos	Kilogr. de alambre	Kilogr. de harina	Kilogr. de vino	Kilogr. de carga total	Destino	Cargadores
S. ANTERIORES.				12700030	16766631	82445436	11631006	2121832	1857385	429155	474597	175935817		
1315	26	Cabo S. Martín	1201		110000	515464	60700	4883	11750	51600	19008	1239172	Barcelona y esc.	Altos H. y otros
1316		Juan de Dios	28										Lequeitio	Varios
1317		Tres Marías	47									45000	Gijón	S. Gral Ind. C.
1318	27	García número 2	85										San Sebastián	General
1319		Galici	146									273849	Orcoyubia	Ms (Illa la Vj.)
1320		Portés	933										Santander	General
1321		Rita	716										Idem	Idem
1322		M. González	610									46384	Morvil y Argua	Varios
1323	28	Cabo Carvoeiro	187		190000	1397577	89250	51014	42617	11500	5914	2123331	Barcelona y esc.	Alt Hrs. y otros
1324		Unión Hullera	281										Gijón	Lastre
1325		Aurora	351										Idem	Idem
1326		Epín	245										Idem	Idem
1327		Koldobika	34										Idem	Idem
1328	29	Purificación	73	140000								110000	Idem	S. Gral Ind. y C.
1329		María Gabriela	74									73000	Idem	Idem, Borreguero
1330		España	168							1000		34489	Navia y esclavos	Varios
1331	30	García número 1	85			2405		16008	1000	22300	267	182825	Vivero y escalas	Idem
1332		Iparraguirre	699										S. E. de Pravia	Lastre
1333		Cisne	31									24000	Orcoyubia	Idem
1334		Octubre	50									45000	Pontevedra	L. Castillo
1335		Sardinia	711										Santander	(Bacalao de trán.)
1336		Isiar	188										S. E. de Pravia	Lastre
1337		María Mercedes	123									7521	Pasajes	Alt Hrs. y otros
1338	31	Cataluña	1834			21497					1150	22647	Gijón	Varios
1339		Marcelino Suárez	346										Idem	Lastre
1340		Aurora Cámara	114										San E. de Pravia	Idem
TOTALES.				12346030	17066031	84324439	1178136	2293737	1922782	4330951	177237	18120523		

Mineral exportado durante la última semana: Para el extranjero, 54.677.990 k. Cabotaje, 140.000 k. Total 54.817.990 k.

Valores negociados en Bolsa.—Cotizaciones de la semana

Table with columns: Titulo de la empresa, Fecha de la operacion, Capital millares de Pesetas, Valor de cada titulo, Dividendo anual. Includes sections for ACCIONES, Bancos, Ferrocarriles, Navieras, Metalurgicas, Mineras, and Varias.

OBLIGACIONES table with columns: Capital Ptas., Interés, Ultima cotización. Includes sections for Compañias de Ferrocarriles, Compañias Navieras, Compañias de electricidad, and Compañias de industrias varias.

BOLSA DE MADRID table with columns: Dia 26, Dia 25, Dia 24, Dia 30, Dia 31, Dia 1. Lists various market values and exchange rates for Francos and Libras.

BOLSA DE BARCELONA table with columns: Dia 26, Dia 25, Dia 24, Dia 30, Dia 31, Dia 1. Lists market values and exchange rates for Paris, cheque, and Londres.

BOLSA DE PARIS table with columns: Dia 26, Dia 25, Dia 24, Dia 30, Dia 31, Dia 1. Lists market values and exchange rates for Renta Francesa, Exterior español, and various bonds.

Resumen: Fondos públicos, 62 700; Acciones, 1 073.500; Obligaciones, 31.000. Total 1.167.200; Libras, 20.156; Francos, 99 747; Marcos, 00 000.

MAPEY

MUEBLES & DECORACIÓN

Instalaciones completas de oficinas y despachos particulares

Muebles para escritorios

Proyectos y presupuestos gratis

LA GRAN BRETAÑA

6, ESTACIÓN, 6

Société Générale

CAPITAL: 400 MILLONES DE FRANCO

Sociedad Anónima fundada en 1864

Domicilio social: 54-56, rue de Provence, París

93 SUCURSALES Y AGENCIAS EN PARÍS • 800 EN PROVINCIA • SUCURSALES EN LONDRES

Sociedades filiales en Bélgica, Rusia, Suiza, Alemania y Africa

2.000 CORRESPONSALES BANQUEROS EN EL MUNDO

Sucursal de San Sebastián: 1, Miramar

Principales operaciones

Descuento de Papel Comercial—Cobros sobre España y Extranjero

Bolsa—Conservación especial de títulos, Garantías contra los riesgos de reembolso á la par—Cambio de monedas.

Giros, Mandatos y Cartas de crédito circulares sobre todas las plazas de España y Extranjero.

Anticipos sobre valores.—Alquiler de cajas fuertes para guardar alhajas, documentos, platería y objetos preciosos.

Cuentas corrientes en Pesetas, Francos, Libras esterlinas y Marcos

Intereses que se abonan hasta nuevo aviso en los depósitos de pesetas y francos

A la vista. 2 por 100
 A tres meses fijos. . . 2 1/2 por 100
 A seis meses. 3 por 100



Información Marítima

s significa «sacos», f «fardos», c «cajas», b «barriles», y las cantidades son kilos, donde no se indique otra cosa

Importación

Buques con carga entrados hasta el 31 de Octubre de 1912

Vapor español RITA. De Liverpool: 491 c. 35.031 kerosina, L. Berástegui; 3 piezas 2.975 ollas de hierro, 5 c. 5.266 maquinaria, 3 rollos 4.605 fer-machine, Altos Hornos de Vizcaya; 494 f. 29.671 bacalao, Navarro y Rodríguez; 40 atados 4.073 chapas de hierro, S. Garvisu; 1 c. 292 polvo y tela de esmeril, 1 c. 90 maquinaria, de goma, 1 c. 39 filtros de aceite, 1 c. y 1 pieza 485 maquinaria. Sheldon, Goenaga y Compañis; 170 f. 8.627 bacalao, P. Sabes; 16 c. 7.607 tubos de latón para calderas, 3 c. 127 maquinaria, Matinez y Otero; 70 f. 3.552 bacalao, Lomba y Jeannot; 1 rollo 6.365 cable de acero, J. M. de las Rivas; 2 cascos 1.098 alambre de hierro, Erice y Mariscal; 3 c. 302 borra de seda, 10 c. 1.363 hilo de algodón y cordones de idem para persianas, Agencia Central de las Hilaturas; 1 caja 128 tejidos de lino, L. Guezata; 5 c. 477 máquinas y partes, 5 c. 608 correas balata, 1 c. 132 grasa y sujetadores para correas,

Busquets Hermanos; 80 lingotes 1.060 estaño, L. Martínez; 933 sacos 50.828 escorias Thomas, Otto Medem; 6 c. 223 zapatos de cuero, L. Rubio Rodríguez; 1 c. 191 barro labrado, Viuda é Hijos de J. Torre; 3 cascos 322 sal amoniaco, Canivell Hermanos; 1 c. 203 maquinaria, F. Arana y Lupardo; 1 c. 89 cajitas de hojalata, Srs. Martinho (Ma trid) 250 f. 7.613 bacalao, B. Santibañes; 1 tercerola 89 loza, S. Cortina; 20 c. 420 whisky, Viuda de F. Pérez Yarza; 2 cajas 298 loza, A. Cortina y Hermano; 3 f. 1.079 pelo de cabra, D. F. Azqueta; 2 b. 335 acero, 3 c. 1.689 tubos de latón, Compañia del F. C. de Galdames; 1 f. 202 esteras de coco, V. uda de P. González y Compañia; 1.500 duelas 12.870 roble, Acha Hermanos y Compañia; 1 f. 277 alfombras, L. Castillo y Compañia; 1 casco 215 loza blanca, José I. Amann; 2 c. 155 cuchillas para máquinas, La Papelera Española; 48 piezas 663 tubos de hierro, Miguel y Felipe; 153 fardos 7.874 bacalao, Diez y Senosiain; 1 c. 76 tejidos impermeables, F. Doncel; 33 f. 1.181 hules, Hijos de L. Yohn y Compañia; 14 bultos 1.792 instalación completa de telegrafía sin hilos, Comandancia de Ingenieros; 23 f. 546 hules, Richter Hermanos; 3 cajas 158 comestibles, frutas en conserva, confitería, perfumería y artículos de tocador, Embajador Belga en Madrid; 24 piezas 1.840 porales de cobre, 4 rollos 2.499 cables de acero, Sociedad Vas o Gallege; 25 b. 2.695 aisladores de loza, R. de Eguren; 3 cajas 1.515 maquinaria, Whorlinton Company Limited; 1 rollo 1.364 cuerda de abacá, Prieto y Ortiz; 1 f. 793 hilaza de lino, Periquet Hermanos; 1 c. 200 piezas de goma y hierro para zapatos, Guevara y Compañia; 1 pieza 1.459 olla de hierro, Alambres del Cadagua; 1 c. 70 maderaje, 2 b. 31 barniz, 1 c. 49 tubos de latón, 7 c. 555 máquinas y útiles de hierro, 1 c. 38 chapa de latón, 1 c. 16 pintura, 1 caja 100 ruedas de loza, 2 c. 346 poleas de hierro con ruedas de loza, 1 c. 17 aspas de hierro, 1 b. 265 remaches de hierro, 5 atados

YANKE HERMANOS

AGENCIA DE ADUANAS

Comisiones, Consignaciones, Embarques, Seguros marítimos

BILBAO

Sucursales: IRÚN, PASAJES, HENDAYA

TELEGRAMAS: YANKE.—BILBAO

208 horquillas, 7 atados 320 fuelles para fraguas, R. Talasac; 5 cajas 716 hules, Rica Hermanos; 1 f. 91 tejidos de lana y seda, J. Pedrajo; 88 piezas y 37 atados 6.270 tubos de hierro, Compañía Euskalduna; 1 c. 44 jabón tocador y perfumería, Tomás de Zubiria y Compañía; 10 cascos 2.016 ferretería, 38 atados 888 palas de acero, 2 c. 117 ruedas para alisar, 5 b. 1.000 grasa, 1 rollo 139 aambre de acero, 59 atados 1.741 acero en barras, 4 c. 848 accesorios para lavatorio, 1 b. 299 loza, 2 caja 266 tejidos, 17 f. 835 hules, A. Conrad y Compañía; 1 c. 16 grifo de hierro, 31 cajas 4.467 tubería de hierro, con válvulas y grifos, 3 c. 235 accesorios para calderas de vapor, 1 c. 29 tornillos de hierro, tubo de vidrio, grifo de bronce y anillos de latón, 1 c. 375 válvulas, 1 c. 115 maquinaria para perforar, 7 f. 545 hules, 1 c. 62 hules, 2 c. 295 nácar sin labrar, 4 cajas 486 loza y ferretería, 1 c. 100 herramientas de acero, 9 atados 620 acero en barras, 1 rollo 322 alambre de acero, Yanke Hermanos; 640 lingotes 5.075 cobre, 2 cascos 529 estaño en barras, 1 c. 108 manganeso de cobre, T. Morrisson y Compañía; 1 jaulón 93 parte de ciclo, L. Arana, 50 f. 2.537 bacalao, Zabala y Aguirre; 2 c. 3.261 maquinaria, Ortiz y Anaso; 1 huacal, 144 motocicletas, 100 piezas, 692 cuñetes de hierro, 10 b. 2.177 almagre, 10 b. 7.845 cristales para estañar, 684 s. 68.684 garbanzos, 4 c. 420 sillas, 15 huacales 510 loza sanitaria, 12 piezas 446 cilindros galvanizados, 12 piezas 174 calderas de hierro, 8 b. 6.243 aceite de palma, 30 b. 6.276 aceite animal, 4 b. 1.206 sulfato de cobre, 1 lista 21 jamones, 9 b. 1.850 aceite de pez, 601 piezas 3.046 duelas de roble, 1.503 balas 309.569 yute en rama, 9 c. 2.675 ferretería, 27 bultos 2.970 extracto para curtir cuero, 950 sacos 94.978 maíz, 3 cajas 135 maquinaria, 1.561 fardos 75.334 bacalao, á la orden.

Vapor español CAEO CREUX. Transbordo del «Barcelona» De Buenos Aires: 274 f. 15.905 carne tasajo, P. Sainz y vizcaya.

De Montevideo: 567 f. 34.929 carne tasajo, á la orden.

De Santos: 250 bolsas y 1 c. 15.000 café en grano y muestras, Viuda de F. Astorqui

Vapor noruego RIPA. De Aalesund: 20.000 bacalao, Viuda de H. Lund y Clausen; 54.000 idem, Greaves y Arbaiza; 20.000 idem, Hijo de P. Basterra.

De Christiansund: 1 baul 28 ropas usada, 9 b. 1.350 raba, á granel 123.966 bacalao, 27 f. 1.352 bacalao, Viuda de H. Lund y Clausen; á granel 31.388 idem, Hijo de P. Basterra.

Vapor español CABO SAN VICENTE. De Marsella: 16 s. 1.292 cacahuets descortezados, á la orden.

Vapor español RIVAS. De New Astle: 3.552.500 carbón, 20.300 cok, 1 c. 261 un par de tijeras, 18 b. 3.610 aceite, 41 cercos 21.539 ferrosilicon, 12 barras 501 llantas de acero, 294 barras 13.880 angulos de acero, 20 rollos 357 filtro, 2 c. 82 gasolina, Fabrica de San Francisco.

Vapor español GETSO. De Newcastle: 16.594.332 carbón, Sota y Aznar.

Vapor alemán IPIRANGA. Transbordo en Santander al vapor «María del Carmen» De Tampico: 600 s. 55.296 garbanzos, Viuda de J. Velasco.

Vapor español MARQUES DE MUDELA. De Cardiff: 2.273.679 carbón, Fabrica de San Francisco.

Vapor español MONTSERRAT. Transbordo en Cardiff al vapor «Cataluña» De New York: 3 c. 498 hules 4 c. 341 catalogos y muestras, B. Hormaechea; 14 c. 817 aparatos é instrumentos eléctricos, G. Villami; 1 c. 1.113 maquinaria, A. D. de Corcuera y Compañía; 5 c. 591 sillas para oficinas, 25 c. 3.659 muebles para oficinas, 1 c. 17 muestra de jabón, 195 cascos 14.931 aceite mineral, 22 cascos 4.546 grasa idem, 2 c. 64 muestras de aceite y grasa, 1 caja 57 botellas vacías en su estuche, 1 c. pomos vacíos para grasa, 1 c. 32 botellas para aceite, 1 c. 29 latas para aceite y grasa, Basquets Hermanos y Compañía; 375 s. 21.623 parafina, Sociedad General de Industria y Comercio; 36 b. 7.441 aceite mineral, J. Otaduy y Compañía; 39 b. 8.161 aceite mineral, L. de Otero; 143 barriles 29.960 idem, Vacuum Oil Company; 31 bulto 5.710 maquinaria agrícola, Diaz, Vitorreta y Compañía; 1 c. 70 llantas de cuero, 1 c. 28 muestras de aceite y manteca, 7 b. 1.414 aceite mineral, á la orden.

Vapor español KATALIÑ. De Bayona: 2 c. 205 batería de cocina, 10 paquetes 37 accesorios de farmacia, 1 c. 56 vidrio hueco, 1 caja 56 productos farmacéuticos, 3 c. 275 perfumería, Barandiarán y Compañía; 2 b. 169 vidrio común, A. Larrañaga; á granel 20.000 ferro-manganeso, Altos Hornos de Vizcaya; 5.937 tablas madera de pino, Lategui y Compañía; 2.018 tablas, y 2.000 tabletas id. id., J. Abrisqueta; 2 rollos 159 cables de hierro, Amann y Gans; 1 caja 108 tejidos, I. Castillo y Compañía; 1 c. 118 pieles, madera labrada y cartón, 7 bultos 603 tejidos y a fumbros, G. Poirier; 7.000 tablas, 300 fajos listones madera de pino, Arana y Lupardo; 1 cesto 60 sidra, 1 c. 6 aguardiente, R. Sota.

Vapor español GRAO. Transbordo en Barcelona al vapor «Primero» De Génova: 9 c. 395 partes de fragua a mano, El Material Industrial.

Vapor noruego SARDINIA De Christiansund: 60 f. 1.250 bacalao, C. de Simón Martínez; á granel 87.188 bacalao, Greaves y Arbaiza; 2 b. 340 lenguas de bacalao, 25 c. y 705 f. 35.912 bacalao, en tránsito para varios.

De Aalesund: 20 f. 1.000 bacalao, J. Padró; 74 f. 3.700 idem, á granel 81.175 idem, Diez y Senosiain; idem 10.000 idem, S. R. Renobales; 750 f. 37.775 bacalao, en tránsito para varios.

De Bergen: 25 b. 3.934 aceite de bacalao, Barandiarán y Compañía; á granel 5.700 bacalao, Greaves y Arbaiza; 200 f. 10.000 idem, C. de Simón Martínez; á granel 10.000 idem, S. R. Renobales; 450 fardos 22.500 bacalao, en tránsito para varios.

Vapor sueco ALEX O. NELSON. De Hamburgo: 8 atados y 1 fardo 136 junco bruto, Rica Hermanos; 12 b. 2.193 grasa, Orconera Iron Ore Co.; 7 c. 471 botella, Z. Anares y Urzaga; 5 c. 306 aparato para limpiar calderas y maquinas, 3 c. 290 correas de transmisión, 1 b. 10 productos químicos, C. Hoppe y Compañía; 1 c. 707 ferretería, A. Larrañaga; 1 c. 36 ornamentos, Hijos de M. de Arroite; 106 c. 12.870 vidrio, 2 c. 120 bicicletas, R. Talasac; 7 bultos 474 productos vegetales, Caniven Hermanos; 1 c. 378 nute, Hijos de L. Yohn y Compañía; 1 c. 186 porcelana, J. I. Amann, 22 s. 2.195 garbanzos, Acie Hermanos; 3 c. 224 interruptores, 5 c. 819 anuncios de cartón, J. Guierrez; 9 f. 1.975 papel, Echevarria y Espiagu; 1 c. 24 correas de goma, 25 balas 5.000 pasta de maizera, 250 balas 50.000 celulosa, La Papelera Española; 1 c. 78 astracanes de lana, M. Cardenas; 1 bulto 56 papeles pintados, 1 c. 23 loza de vidrio, E. de Bergé; 1 c. 171 articulos sanitarios, Sociedad Gral. de Cementos Portland; 266 s. 26.533 garbanzos, Simón Martínez y Córdoba; 28 bultos 5.824 maquinaria, A. E. G. Thomson Houston Iberica; 8 bultos 3.567 maquinaria, Alois Frere; 3 b. 5.8 cola líquida, 3 c. 405 ferretería, 2 c. 152 botella, 2 c. 265 perchas de madera con impresion de propaganda, 1 c. 119 articulos de metal, 5 f. 404 papel y paño de esmeril, 10 c. 1.030 cerveza, 5 bultos 266 aceros, 1 c. 104 libros, 6 b. 1.191 aceite mineral, 1 c. 173 quincalla, 27 bultos 1.574 neumáticos de goma, 1 c. 761 grifos, 1 b. 155 arneses, 2 b. 349 grasa, 1 c. 50 crisoles de grafito, 5 c. 399 piezas de maquina, 41 c. 1.242 maquinaria, A. Conrad y Compañía; 1 f. 66 encerado, 1 c. 103 internas, 1 c. 159 pieza de hierro, 6 c. 626 barniz y purpurina, 40 piezas 3.747 cascos de hierro vacíos, 1 c. 116 tiras para juntas, grafitadas, 1 c. 58 planchas de amianto, 1 c. 26 empaquetadura, 3 jaulones con carton amianto, 1 c. 80 planchas para alta presión, 8 cajas 613 madera en mangos, 4 c. 159 ferretería, 1 c. 139 quincalla, 1 b. 170 aprestos preparados, Yanke Hermanos; 5 s. 5-7 cera carneuba, 20 b. 1.110 tierra colorante, 15 b. 1.502 estaño, 6 f. 190 empaquetadura, 1 f. 400 molduras, 1 c. 405 piano, 3 c. 253 aparato fotografico y accesorios, 1 c. 22 obras de latón, 1 c. 140 catalogos, 20 s. 2.020 nitrato de potasa, 30 s. 2.912 cera parafina, 4 b. 1.025 extracto quebracho liquido, 14 c. 4.352 tubos de latón, 16 c. 1.694 batería de cocina, 2 c. 490 tinta de imprenta, 1 c. 108 pasta para zapatos, 1 fardo 74 cueros de madera, 1 pieza 13 partes de hierro, 530 fardos 26.910 bacalao, 15 s. 785 cerecina, 1.053 s. 115.401 garbanzos, 63 bultos 18.974 maquinaria y accesorios, á la orden.

Vapor alemán THESLUS. De Amberes: 3 c. 389 quincalla, 22 rollos 1.056 muelles de alambre, Z. Andrés y Urzaga; 10 barriles 1.497 cilindros de hierro vacíos, 10 cuñetes 91 cascos de hierro vacíos, Arena y Patacio; 6 balas 300 hortalizas desecadas, R. Talasac; 24 b. 1.350 cerveza, Viuda de F. Pérez é Hijos; 11 atados 672 barras de hierro, Hijos de J. E. Rochet; 24 c. 2.688 tornillos de hierro, 8 bultos 860 vias portátiles, Koppel y Descaville; Orenstein y Koppel Arthur; 6 c. 1.497 ferretería, 1 c. 889 hierro batido estañado, Hijos de L. Yohn y Compañía; 5 b. 266 idem, Hijos de J. A. Muguruza, 800 s. 40.220 yeso, 44 s. 21.800 tierra, 6 b. 1.570 esmeril en polvo, Cristalería Española; 100 piezas 80.000 bidones de hierro vacíos, Sociedad General de Industria y Comercio; 3 bobinas 256 hilos helizudales, B. Lámbarra; 295 atados 53 piezas y 1 caja 30.000 tubos de hierro, M. Ledoux y Compañía; 44 piezas y 1 c. 1.207 ruedas de acero y accesorios para vias portátiles, Bahinindustrie Actien Gesellschaft; 33 cascos 2.454 accesorios para tubos de hierro, Guevara y Compañía; 261 bultos 11.204 hilo é hilaza de yute, P. Sibas; 2 bidones 1.000 aceite mineral, Unión Resinera Española; 4 c. 883 maquinaria, 170 balas 5.275 hilo de yute, 1 caja 1.085 baldosas de vidrio, C. Hoppe y Compañía; 2 piezas 1.760 muelas, Sonne y Sundt; 1 b. y 1 c. 338 tornillos y hebillas de hierro y latón, Viuda de E. Betsellere y Compañía; 92 s. 10.300 dolomita, Fabrica de San Francisco; 95 sacos 10.200 idem, Talleres de Deusto; 50 c. 1.350 leche condensada, Rica Hermanos; 3 c. 554 maquinaria, E. de Gana; 1 b. 38 barniz grasso, P. Callam; 1 barril 50 ginebra, L. Andujar; 7 c. 3.180 vidrio plano, Delclaux y Compañía; 342 s. 33.500 tierra, 2 b. 627 tubos de hierro para gas, Altos Hornos de Vizcaya; 17 balas y 2 c. 2.539 papel, Echevarria y Espiagu; 14 bultos 2.660 plantas vivas, C. Segur; 1 jaula 73 piezas de maquina, Sheldon, Goenaga y Compañía; 48 piezas 705 tubos de hierro, Sociedad Española de Construcciones Metálicas; 262 jaulas 23.400 planchas de corcho aglomerado, La Cervecería del Norte; 314 bultos 12.922 hierro en barras y chapas, Chávarri, Petrement y Compañía; 739 bultos 58.545 tubos de hierro, Sociedad Tubos Forjados; 8 bultos 265 gatos, 40 paquetes 247 tubos de hierro, 31 c. 4.615

BODEGAS BILBAINAS

Capital: 6.000 000 de pesetas.

Domicilio social.—BILBAO

La más importante casa española entre las dedicadas al negocio de vinos

Vinos finos de mesa -- Coñac "Faro"

Casas en MADRID = GIJÓN = SEVILLA = BARCELONA

Bodegas de la Sociedad:

Haro—Valdepeñas—Noblejas—Alcázar de San Juan—
Labastida—Santa Cruz de la Zarza—Alicante—Madrid—
Bilbao—Huerta—Rieja—El Ciego—Monóvar.

Especialidad en vinos de Rioja.—Rioja clarete fino.—
Rioja blanco fino.—Cepa Borgoña.—Cepa Sauternes.

Gran premio, Exposición Universal de Bruselas 1910

Exportación á todo el mundo



MARCA DEL RIOJA FINO

ferreteria, 20 atados 1.000 acero en barras, 228 bultos 9.818 radiadores y accesorios, 415 bultos 8.351 barras de acero plano y redondo, 6 bultos 1.593 calderas y accesorios, 13 atados 500 barras de hierro, 12 bultos 1.251 maquinaria, A. Conrad y Compañía, 4 cajas 299 ferreteria, 141 bultos 10.039 acero en barras, 53 c. 9.974 tornillos de hierro, 13 b. 1.254 azul de ultramar, 10 b. 1.031 blanco de zinc, 8 jaulas 1.009 chapas de hierro galvanizadas, 13 balas 673 artículos de hierro y latón, 2 balas 66 artículos de asbesto, 1 paquete 8 cuero artificial, 3 paquetes 134 vitraux Yanke Hermanos; 300 s. 15.000 cemecto, J. Urbasterra y Compañía; 1 c. 30 bicicletas y partes de autos, L. Arana; 40 barriles 2.995 colores de ultramar, Canivell Hermanos; 300 s. 30.000 maíz, L. Garcia Cazaña; 4 b. 830 loza, Hormaza y Sarasúa; 12 b. 3.663 grasa lubricante, 8 c. 532 máquinas para golpear, 6 balas 1.063 papel, 600 s. 30.601 cemento, 31 b. 6.248 alquitran, 5 b. 1.045 aceite mineral, 20 piezas 6.140 ruedas de acero, 10 c. 5.462 piñones de hierro, 7 jaulas 041 azulejos de barro, 22 b. 4.130 grasa, 1 d. 524 flajes de hierro, 5 c. 490 cola gelatina, 287 piezas 9.001 planchas de madera, 35 jaulas 20.201 vidrio grueso, 3 c. 1.583 tubos, 210 s. 10.158 parafina en masas, á la orden.

Exportación

Buques salidos con carga general hasta el 31 de Octubre de 1912

Vapor español CABO NAO. Para *Marsella*: 15 b. 3.496 desinfectante, A. Conrad y Compañía; 8 c. 394 nueces, N. Pérez.

Vapor alemán KRONOS. Para *Amberes*: 31 b. 12.665 cenizas de estaño, Altos Hornos de Vizcaya; 20 b. 5.300 vino, 1 c. 12 etiquetas, cápsulas y tapones, Compañía Vinícola del Norte de España; 1 c. 495 piezas sueltas para turbina, 254 f. 30.844 pieles secas de cordero, Yanke Hermanos; 10.000 lingote de hierro á granel, Sociedad Santa Ana de Bolueta; 500 c. 16.500 conservas vegetales, F. Moreno; 500 c. 16.500 conservas, 1 c. 140 corambres, 24 c. 1.380 anchovas ensalmuera, 31 f. 6.500 vino, Carlos Hoppe y Compañía; 101 b. 8.757 vino, Bodegas Bilbainas; 4 c. 191 armas de fuego, Z. Andrés y Urlézag; 26 fardos 4611 papel para imprimir, La Papelera Española.

Vapor inglés HUANCHACO. Para *Valparaiso*: 38 c. 1.106 conservas, L. Landáburu; 110 b. 13.800 vino, 6 c. 194 conservas, 3 cajas 300 revolvers, C. Hoppe y Compañía.

Vapor español ELVIRA. Para *Garston*: 20 b. 5.262 vino, Barrón y Compañía; 3 cajas 135 vino; F. Bistuer; 13 barriles 8.091 zinc, J. Roock.

Vapor español CABO SAN MARTIN. Para *Marsella*: 15 b. 8.131 escorias de zinc, Altos Hornos de Vizcaya.

Vapor inglés PARDO. Para *Buenos Aires*: 10 b. 4.200 vino, D. Padró; 14 b. 1.890 vino, Bodegas Franco Españolas; 307 cascotes 39.329 vino, 9 c. 400 chorizos en manteca, 11 c. 318 conservas, 2 cajas 365 armas de fuego, 18 c. 4.235 tubos de latón, 9 c. 2.058 cabezas de estaño niquelados para sifones, C. de Maruri; 121 barriles 10.520 vino, Viuda é Hijo de J. Iturriagotia; 6 c. 209 chorizos, 7 c. 246 pescado en latas, 14 s. 1.400 habichuelas, 3 c. 255 armas de fuego, 485 cascotes 80.975 vino, Bodegas Bilbainas; 102 pasajeros.

Vapor español CATALUÑA. Para *Santa Cruz de Tenerife*: 85 cajas 2.607 conservas, R. Garavilla; 18 b. 654 vino, Viuda é Hijo de J. Iturriagotia; 2 bordelesas 520 vino, Bodegas Bilbainas.

Para *Las Palmas*: 5 fardos 3.8 cueros curtidos, A. Conrad y Compañía; 50 c. 2.010 vino, Compañía Vinícola del Norte de España.

Para *Tanger*: 13 c. 524 vino, Yanke Hermanos; 166 c. 5.478 conservas, L. Landáburu; 13 c. 572 vino, Compañía Vinícola del Norte de España.

Para *Puerto Rico*: 25 c. 1.350 aceite de oliva, Hijos de Escós; 1 caja 105 impresos, 203 c. 4.201 vino, 50 b. 2.656 vino, Bergé y Compañía; 20 cuartas 2.441 vino, Bodegas Bilbainas.

Para *Buenos Aires*: 60 c. 2.450 vino, 1 c. 20 capsulas para botellas, 7 c. 228 conservas, Compañía Vinícola del Norte de España; 40 c. 2.760 anchovas en salazón, E. de Arriaga y Compañía; 290 cajas 9.570 conservas, M. Garavilla é Hijo; 20 cajas 620 conservas, Luciano de Landáburu; 5 cajas 300 escopetas, 2 c. 1.167 maquinaria, 3 c. 1.570 chapas de latón, 3 c. 518 latos de fieltro, Yanke Hermanos; 1 c. 19 muestras sin valor, 20 c. 600 pastillas de café y leche, 20 c. 1.000 agua mineral, C. Hoppe y Compañía; 4 jaulas 864 mimbres para cestos, 2 cajas 10 varios, 25 c. 825 conservas de pimientos, 35 c. 1.155 pasta de tomate, 35 c. 1.050 fruta en dulce, 5 cajas 235 espárragos, 78 c. 99.421 vino, Bergé y Compañía; 1.037 cajas 30.205 conservas vegetales, Trevijano é Hijos.

Vapor sueco ALEX O NELSON. Para *Hamburgo*: 19 b. 4.885 vino, A. Aréizaga; 143 s. 10.153 pulpa de maíz, 10 s. 1.010 alfalfa, M. Teickner.

Vapor alemán GRUNEWALD. Para *Habana*: 28.050 conservas, M. Garavilla é Hijo; 13.728 conservas, A. Baroja; 1.080 carnes en conserva, Cosme Palacio y Hermanos; 7.350 vino, R. R. de Azcarregui; 24.725 conservas, L. Landáburu; 310 armas de fuego, Bergé y Compañía; 8.250 conservas, 1.100 sardinas en tomate, 1.500 vino, 345 varios, E. Couto; 600 vino, J. de Vildósola.

Para *Tampico*: 100 aguas minerales, F. Garcia; 1.428 bacalao, 4.727 vino, 645 pescado en conservas, 192 aceite, 404 varios, Cosme Palacio y Hermanos; 4.250 vino, D. Padró; 10.730 vino, 376 jamones, 4.532 conservas, L. Landáburu; 8.312 conservas, Ocharan é Inigo; 11.160 vino, 3.851 conservas, 519 varios, E. Couto; 348 sartenes de hierro, 871 conservas, 2.431 agua mineral, 157 varios, Viuda é Hijos de F. Lunbreras; 36 jamón, 1.129 conservas, 56.486 vino, Bodegas Bilbainas.

Vapor inglés LUGANO. Para *Habana*: 2.600 vino, Compañía Vinícola del Norte de España; 57 norias, 1 gartua y Matsuco; 1.650 hortalizas, E. de Arriaga y Compañía; 70 revolvers Yanke Hermanos; 576 tejidos de algodón, Z. Andrés y Urlézag; 38 etiquetas, cápsulas y corchos, 12.665 vino, F. Bistuer; 12.000 vino, M. Bilbao é Hijo; 31.500 vino, Egutior Bernáola y Compañía; 6.200 vino, D. Padró; 41.334 vino, Viuda é Hijo de J. Iturriagotia; 1.062 aljargatas, 93.596 vino, A. Aréizaga; 82.486 vino común, 939 chacolí, 112 revolvers, Bodegas Bilbainas.

Cabotaje

Buques entrados hasta el día 31 de Octubre de 1912

Vapor CABO CARVOEIRO. De *Barcelona*: 2.760 azúcar, Hijos de Zuricalday; 2.760 idem, P. Martín y Hermano; 20.000 idem, Basterra é Hijos; 8.686 hilados, Agencia Central de las Hilaturas; 5.018 cloruro de cal, Barandiarán y Compañía; 2.121 idem, T. de Zubiria y Compañía; 4.750 tejidos, Bergé y Compañía; 29.305 maderas, aceites plomo y otros, á la orden.

De *Valencia*: 825 conservas, J. Serrats; 46.000 arroz, 2.500 harina de idem, 6.800 salvado, 1.400 manteca, á la orden.

De *Alicante*: 379 arpilleras de yute, La Conchita; 548 papel de fumar, G. Escudero; 5.374 vino, Bodegas Bilbainas; 210.670 idem, á la orden.

De *Málaga*: 454 licores, 1.600 vino, E. Barro; 520 licores, G. Carranza; 240 pasas, P. Martín y Hermano; 174 idem, Hijos de Aranguren; 1.350 azúcar, F. Irigoyin; 1.017 pasas, C. Escudero; 2.422 licores y chacina, J. Alvarez; 40.080 plomo, á la orden.

De *Sevilla*: 13.300 aceite, 1.300 salvado, 255 jabón y perfumes, á la orden.

De *Vigo*: 750 envases, Compañía de Alcoholes; 5.900 envases de hojalata, R. Gatavilla; 655 chatarra de metal, F. Merodio; 6.450 sardina, R. de Azuela; 1.080 envases, Azola y Compañía; 130 aceite, 31.090 tablilla aserrada, á la orden.

De *Vilagarcía*: 1.500 huevos, 13.000 chatarra de hierro, V. Cortés; 3.300 tablilla aserrada, á la orden.

De *Coruña*: 400 huevos, Viuda é Hijo de M. Muñoz.

Vapor FURNEL. De *Requejada*: 95.000 piedra dolomia, Altos Hornos de Vizcaya.

Vapor UNION HULLERA. De *Gijón*: 500.000 carbón, La Basconia.

Vapor JOVELLANOS. De *Gijón*: 520.000 carbón, La Basconia.

Vapor E-PANA. De *Gijón*: 1.000 vidrio hueco, J. M. Amézaga; 2.955 loza, 857 idem, Hormaza y Sarasúa; 434 cola, Viuda é Hijos W. Andersch; 975 sacos vacíos, Sociedad General de Cementos Portland; 3.300 azúcar, F. Izaguirre y Compañía; 1.148 loza, A. Cortina y Hermano; 1.980 idem, E. Arrieta y otros; 7.940 idem, C. Cerverio; 1.090 cisternas de hierro, 40 ferretería, Sociedad de Construcciones Urdsnas; 168 tabaco, Representante de Tabacos; 10.270 batería de cocina, L. Irisarri y otros; 1.800 bañeros de hierro, 2.000 calderas de hierro, L. Arenaza; 20.000 hierro, S. Gervasio; 3.700 es: ino artificial; 300 horquillas de hierro, 7.800 alambre de hierro, V. Miranda; 1.200 tablilla aserrada, D. Ruiz.

Transbordo del «Matias F. Bayo.» De *Cartagena*: 276 vidrio hueco, C. Cerverio.

De *Mouil*: 6.000 azúcar, M. Zuricalday; 6.000 idem, Hijos de Zuricalday.

De *Vigo*: 1.000 bidones vacíos, La Compañía de Alcoholes.

De *Coruña*: 500 molduras de madera, Hijos de L. Yohn y Compañía.

De *Muros de Pravia*: 3.800 sardinas saladas, P. Ocón.

Vapor CAROLINA. De *Gijón*: 550.000 carbón, Saracho y Menchaca.

Vapor CHIO. De *San Esteban de Pravia*: 440.000 carbón, Dubois y Compañía.

Vapor GILON. De *Gijón*: 160.120 carbón, F. García.

Goleta PURIFICACION. De *Gijón*: 156.510 carbón, The Somorrostro Iron Ore.

Goleta MARIA GABRIELA. De *Gijón*: 143.220 carbón, Santa Ana de Bolueta.

Balandra VENCEDOR. De *Vigo*: 72.500 hierro viejo, La Basconia.

Vapor DURO. De *Gijón*: 960.000 carbón, Altos H de Vizcaya.

Vapor EL GALLO. De *Gijón*: 776.260 carbón, Fábrica de San Francisco.

Balandra SAN JUAN BAUTISTA. De *Lequeitio*: 18.050 traviesas de madera de roble, E. de Arriaga.

Vapor DUMA. De *San Esteban de Pravia*: 210.000 carbón, Saracho y Menchaca.

Vapor LAZARO. De *Gijón*: 440.000 carbón, Sociedad Tranvías de Bilbao.

Vapor AURORA. De *Gijón*: 960.000 carbón, Altos Hornos de Vizcaya.

Vapor ELISA. De *Muros de Pravia*: 40.000 hierro viejo, Fábrica de San Francisco.

Vapor GARCIA NUM. 1. De *San Sebastián*: 5.000 harina, á la orden.

Vapor MARIA DEL CARMEN. De *Luarca*: 1.000 envases, á la orden.

Vapor MARCELINO SUAREZ. De *Huelva*: 635.240 pirita, Sociedad General de Industria y Comercio.

Vapor AITOR. De *San Fernando*: 1.085.000 sal, Guinea y Compañía.

Balandra BIZKAYA. De *Bermeo*: 15.100 anchoas, L. Landáburu.

Balandra CHURRUÓA. De *Lequeitio*: 13.000 flejes de madera de roble, J. A. Añash.

Vapor IPARRAGUIRRE. De *San Esteban de Pravia*: 1.700.400 carbón, Altos Hornos de Vizcaya.

Vapor DOROTEJA. De *Vigo*: 182.780 carbón, A. Ibáñez.

Vapor KONIZESI. De *Gijón*: 259.950 carbón, á la orden.

Vapor MARIA MERCEDES. De *Gijón*: 1.600 depósitos de hierro, Sagarduy Hijos; 483 tejidos, M. de la Maza; 2.000 envases, 4.200 hierro, F. García; 2.470 bujías, S. Haro; 142 latón, Urizar y Aldaco; 1.500 azúcar, A. Conrad y Compañía; 50 ropa, E. Couto; 425 clavos, La Cámara Española; 220 conservas, R. Garrañilla.

De *Avilés*: 5.920 zinc en lingotes, J. J. Armazábal; 73.200 zinc en losetas y rollos, planchas y lingotes, Real Compañía Asturiana. Transbordo del «Primeros». De *Valencia*: 11.850 azulejos, J. Irarzábal; 1.156 aceite de semillas, M. Ibáñez; 5.500 azulejos; Fatras Hermanos.

De *Aguilas*: 171 azufre, á la orden.

De *Málaga*: 240 licores, J. López.

De *Coruña*: 2.402 tabaco, Representante de Tabacos.

Vapor AURORA CAMARA. De *San Esteban de Pravia*: 180.000 carbón, J. Urribasterra y Compañía.

Balandra SAN ANTONIO. De *Gijón*: 150.000 ladrillos, Sociedad Francesa de Hornos de cok.

Pellebot MONSERAT. De *Vigo*: 54.320 hierro viejo, La Basconia.

Cabotaje

Buques salidos hasta el día 31 de Octubre de 1912

Balandra SAN JUAN DE DIOS. Para *Pasajes*: 40.000 carbón, F. Urbieta.

Balandra ROSARIO. Para *San Sebastián*: 1.040 hierro en barras, Altos Hornos de Vizcaya.

Vapor MARIA CLOILDE. Para *Santander*: 528 conservas, Oscar Fernandez; 8.500 idem, 100 impresos, F. García.

Para *Avilés*: 101 garbanzos, 604 bacalao, Diez y Senosiain; 560 clavos de hierro, Central Internacional; 776 camas de hierro, La Cámara Española; 250 sifones de gres, 190 papel para envolver, F. García.

Para *Luarca*: 520 vino, La Vinicola Vizcaína; 231 conservas, Hijo de P. Basterra; 550 bolsas de papel, R. Coca; 51 sulfato de cobre, Baraudiarán y Compañía; 1.500 lejía, 1.200 marmol, 110 cocinas de hierro, 175 inodoros, 350 carro y accesorios, 50 varios, F. García; 5.530 papel para imprimir, La Papetera Española.

Para *Navia*: 1.000 harina, E. Coste y Vidósola é Hijo; 4.040 harinas, 1.250 gasolina, 1.650 vino, 850 conservas, F. García.

Para *Roadov*: 130 cocina económica, Zulcaica Hermanos; 1.815 conservas, L. Landáburu; 5.000 cemento, Sunyer y Compañía; 60 achicoria, Baroja y Rodriguez; 696 salvado, 1.350 maíz, J. M. Le-cube; 1.145 harina, 2.600 harina, Ugalde y Compañía; 631 acero en barras, Yanke Hermanos; 202 cacao, V. Urquiñen; 800 harina, E. Coste y Vidósola é Hijo; 375 lejía, 4.500 harina, 8.000 salvado, 99 varios, F. García.

Vapor ESPAÑA. Para *Pasajes*: 303.753 hierro y acero en barras, vigas, chapas, palanquillas y tocos, Altos Hornos de Vizcaya.

Vapor CABO SAN MARIN. Para *Santander*: 4.740 acero en barras y vigas, Altos Hornos de Vizcaya; 3.500 papel de empaques L. Landaluce; 3.240 hierro en chapas, Fabrica San Francisco.

Para *Avilés*: 2.300 mesas de madera, La Compañía de Maderas.

Para *Ferrol*: 196 hilados, Agencia Central de las Hilaturas; 12.678 conchos de via, Ansuátegu, é Hijo, 10.000 harina, J. M. Gonzalez; 680 vino, D. Padró; 56 champagne, 696 vino, Compañía Vinicola del Norte de España; 747 licores, Sucesores de P. Pomés; 2.000 harina, E. Coste y Vidósola é Hijo; 118 bolsas de papel, Viuda de A. Allende; 400 garbanzos, I. Urdieta; 10 etiquetas, 3.788 vino, Bodegas Bilbainas; 175 urinarios platas, Sociedad General de Cementos Portland; 250 bacalao, 100 garbanzos, Acle Hermano; 9.904 alcohol, La Compañía de Alcoholes; 50 ropas usadas, Julia Rodellar; 151 acero fundido, Talleres de Deusto; 634 sartenes de hierro, Bergé y Compañía; 1.790 cubos de hierro forjado, 116.010 hierro y acero en barras y chapas, Altos Hornos de Vizcaya.

Para *Coruña*: 714 hilados, Agencia Central de las Hilaturas; 8.88 azúcar, Sociedad General Azucarera de España; 1.200 harina, J. M. Gonzalez; 985 vino, D. Padró; 4.400 papel de empaques, L. Landaluce; 500 tierra de fundición, 120 maquinaria, 115 varios, Amann y Gana; 1.100 bolsas de papel, R. Coca; 106 estaño en barras, R. Rochelt é Hijos; 600 garbanzos, Acle Hermano; 160 vino, Compañía Vinicola del Norte de España; 15.600 hierro en barras, Sociedad Santa Ana de Bolueta; 4.618 papel para imprimir, La Papetera Española; 957 papel y bolsas, Viuda de A. Allende; 43.200 harina, 116 harina, 350 salvado, Ugalde y Compañía; 788 vino, 10 etiquetas y corchos, Bodegas Bilbainas; 130 eje de hierro, Alfredo H. Schütte; 7.697 clavazón de hierro, F. Echevarría é Hijos; 2.200 cubos galvanizados, 1.830 hierro laminado, 2.100 hojalata, La Basconia; 300 garbanzos, Viuda de J. Velasco; 13.610 tejas y cumbres de barro, Urriarte Hermanos; 1.635 vidrio, Delclaux y Compañía; 8.900 hojalata, 8.535 hierro y acero en barras, chapas y vigas, Altos Hornos de Vizcaya.

Para *Vilagarcía*: 261 hilados, Agencia Central de las Hilaturas; 6100 azúcar, Sociedad General Azucarera de España; 1.100 clavos de hierro, F. Echevarría é Hijos; 1.100 clavos, 200 alambre de hierro, Alambres del Cadagua; 290 chapa galvanizada, 40 cubos y baños galvanizados, D. Ruiz; 1.040 vino, Yanke Hermano; 477 jabón, M. Castellanos y Compañía; 300 sacos vacíos, P. S. bas; 2080 vino, D. Padró; 73 barras de cobre, 675 estaño en lingotes, 87 fleje de hierro, 7.360 hojalata, R. Rochelt é Hijos; 1.144 camas de hierro, M. Ibáñez; 6.600 hierro en barras, Sociedad Santa Ana de Bolueta; 280 tomate en conserva, J. de Landáburu; 600 garbanzos, J. Urdieta; 805 vino, Bodegas Bilbainas; 1.070 tubos de hierro, Sociedad Tubos Forjados; 251 grafito, 209 aceite industrial, 168 minio en polvo, 172 varios, Amann y Gana; 1.850 hojalata, La Basconia; 1.304 alcohol, La Compañía de Alcoholes; 1.480 hojalata, Altos Hornos de Vizcaya.

Para *Vigo*: 22.97 cigarrillos, picado común suave, Fábrica de Tabacos; 272 hilados, Agencia Central de las Hilaturas; 800 envases de hierro, Sociedad General de Industria y Comercio; 168 barras y tubos de cobre, 1.500 chapa de hierro, Marlinez y Otero; 1.013 bugias, J. J. Diaz Gamarra; 167 clavazón de hierro, F. L. Dubus; 270 garbanzos, 100 bacalao, Acle Hermano; 1.200 camas de hierro, M. Ibáñez; 90 bitter, D. Ruiz; 3.130 clavos de hierro, Alambres del Cadagua; 7.600 hierro en barras, 160 calzas, Sociedad

Santa Ana de Bolueta; 5.198 papel para imprimir, La Papelera Española; 400 garbanzos Hijo de P. Basterra; 510 bacalao, Simón-Martínez y Córdoba; 3.250 vino, Bodegas Bilbainas; 450 depósitos de hierro, 520 cazuelas y sifones de gres, Sociedad General de Cementos Portland; 1.020 bolsas de papel, R. Coca; 3.550 vino, 1.802 hierro manufacturado y cadenas, Yanke Hermanos; 10.675 clavazón de hierro, Rifé y Sánchez; 560 clavos de hierro; Central Internacional; 1.006 alambre de hierro, F. Echevarría; 200 garbanzos, Greaves y Arbaiza; 1.250 hojalata, La Basconia; 960 hierro en chapas, Fábrica de San Francisco; 85.790 hojalata, 16.020 hierro y acero en barras, vigas, chapas, carriles y eclises, Altos Hornos de Vizcaya.

Para *Huelva*: 2.097 ferretería, 2.695 tirafondos de hierro, 100 arroz, 1.302 aceite de oliva, 260 idem mineral, 166 pintura, 24 sebo fundido, Bergé y Compañía; 1.000 garbanzos, Hijo de P. Basterra; 24.460 bastidores y piezas sueltas de hierro, 14.700 cajas de engrase, Ansuátegui é Hijo; 500 garbanzos, E. L. San José; 5.225 vidrio, Asociación Vidriera; 1.601 hojalata, La Basconia; 7.580 chapas y barras de hierro, Fábrica de San Francisco; 422 tornillos de hierro, 466 cajas de engrase, Orenstein y Koppel-Arthur Koppel; 77 escarpas y tornillos de hierro, Establecimientos Decauville; 4.683 acero fundido, Talleres de Deusto; 1.250 hojalata, 9.225 hierro y acero en barras, vigas, carriles y eclises, 205.570 hierro colado en lingotillos, Altos Hornos de Vizcaya.

Para *Sevilla*: 24.000 traviesas de madera, Orenstein y Koppel Arthur Koppel.

Para *Bonanza*: 2.450 clavos de hierro, Central Internacional.

Para *Cádiz*: 1.370 clavazón de hierro, F. L. Dubus; 8.731 papel de liar y empaques, L. Landaluce; 485 sacos vacíos, E. de Arriaga y Compañía; 6.128 papel para imprimir, La Papelera Española; 500 garbanzos, E. L. San José; 280 piezas de hierro, Ansuátegui é Hijo; 776 tubos de hierro, Sociedad Tubos Forjados; 630 vidrio, Asociación Vidriera; 10.000 lingote de hierro, Fábrica de San Francisco; 5.000 hojalata, 63.980 hierro y acero en eclises y vigas, Altos Hornos de Vizcaya.

Para *Algeciras*: 5.000 garbanzos, Acle Hermano; 262 papel para imprimir, La Papelera Española; 1.210 vidrio, Delclaux y Compañía.

Para *Almería*: 500 herramientas, Elorza é Hijo; 606 garbanzos, Díez y Senosiain; 3.053 papel para imprimir, La Papelera Española; 1.000 garbanzos, E. L. San José; 310 cadenas de hierro, Yanke Hermanos; 2.455 vidrio, Asociación Vidriera; 1.070 vino, Compañía Vinícola del Norte de España; 1.320 llanta de hierro, Fábrica de San Francisco; 620 hojalata, Altos Hornos de Vizcaya.

Para *Cartagena*: 11.729 picado común fuerte, Fábrica de Tabacos; 202 garbanzos, Hijos de G. Escudero; 1.300 alubias, 1.200 garbanzos, Acle Hermano; 580 cable de acero, Sociedad Franco-Española; 700 garbanzos, E. L. San José; 3.037 tubos de hierro, Sociedad Tubos Forjados; 18.370 hierro y acero en barras, eclises y chapas, Altos Hornos de Vizcaya; 64 latón, Pradera Hermanos y Compañía; 5.700 hojalata, La Basconia; 980 acero fundido, Talleres de Deusto; 332 sartenes estampadas, Bergé y Compañía.

Para *Alicante*: 76.020 hierro y acero en barras y placas, Altos Hornos de Vizcaya.

Para *Tarragona*: 21.698 hierro y acero en barras y chapas, Altos Hornos de Vizcaya; 850 hojalata, La Basconia.

Para *Barcelona*: 101.090 acero en carriles, Altos Hornos de Vizcaya.

Para *Palamós*: 10.000 alambre de hierro, Sociedad Alambres del Cadagua.

Pailebot TRES MARIAS. Para *Gijón*: 45.000 ceniza de piritas, B. Paleo.

Vapor MELITON GONZALEZ. Para *Motril*: 4.545 garbanzos, Díez y Senosiain; 2.039 trenza de yute, E. Alberdi y Compañía.

Para *Cartagena*: 40.000 sulfato de amoníaco, J. Calle.

Vapor GALICIA. Para *Corcubión*: 270.000 carbón, Sociedad Minas Castillo la Vieja y Jaén; 2.640 oxígeno, Sociedad Española de Oxígeno.

Para *Camposancos*: 1.200 clavazón de hierro, F. L. Dubus.

Vapor CABO CARVOEIRO. Para *Santander*: 2.710 hojalata, Altos Hornos de Vizcaya; 8.723 hierro en chapas, Fábrica de San Francisco.

Para *Sevilla*: 20.000 garbanzos, Simón Martínez y Córdoba; 1.665 tierra industrial, Lizaúr Hermanos; 2.892 vino, Compañía Vinícola del Norte España; 6.970 papel de empaques, L. Landaluce; 1.150 vino, C. Hegardt; 6.166 clavos de hierro, Alambres del Cadagua; 1.414 garbanzos, Hijos de G. Escudero; 10.000 cemento, Sunyer y Compañía; 1.005 bocoyes vacíos, Zabala y Aguirre; 99 estaño, 12.954 hojalata, R. Rochelt é Hijos; 45 pipa vacía, 420 cueros curtidos, 202 aceite mineral 85 pintura, 1.512 sartenes de hierro, 3.289 ferretería, 2.000 automóvil, Bergé y Compañía; 25.500 fleje de acero, Hijos de R. García; 1.068 tubo de hierro, Earle Bourne y Compañía; 1.937 cubiertos de hierro, Sánchez Díaz y Herrero; 4.000 alubias, J. M. Carrasco; 1.000 garbanzos, E. L. San José; 1.500 bidones de hierro, Viuda é Hijos de A. Zubillaga; 1.136 idem, Arena y Palacio; 600 pipería, J. Padró; 1.080 clavazón de hierro, F. Echevarría é Hijos; 1.120 clavos, Central Internacional; 7.000 harina, Ugalde y Compañía; 600 pipería, B. Santibañes; 4.165 hierro manufacturado y cadenas, Yanke Hermanos; 1.090 acero fundido, Talleres de Deusto; 4.200 garbanzos, V. Zapatero; 14.990 vidrio, Asociación Vidriera; 6.726 hierro en barras, Sociedad Gene-

ral de Cementos Portland; 38.623 papel para envolver, La Papelera Española; 4.500 harina, E. Coste y Vildósola é Hijo; 4.231 tubos de hierro, Tubos Forjados; 3.900 hojalata, 310 palas, La Basconia; 6.961 alcohol, La Compañía de Alcoholes; 185 alpargatas, 160 jabón, H. Undabeitia; 1.001 garbanzos, Viuda de J. Velasco; 10.843 hierro en vigas y chapas, 10.000 hierro en lingote, Fábrica San Francisco; 6.000 pipería, S. Alonso; 1.000 piezas de madera, Sociedad Minera Guipuzcoana; 156.752 hierro y acero en barras y vigas, Altos Hornos de Vizcaya.

Para *Málaga*: 2.895 rejas de hierro, E. Ortíz; 1.200 garbanzos, Acle Hermano; 167 antimonio en lingote, Iturribarria, O. de Zárate y Compañía; 1.114 ferretería, Bergé y Compañía; 7.259 fleje de acero, Hijos de R. García; 1.092 vino, Compañía Vinícola del Norte de España; 4.640 clavos de hierro, Central Internacional; 370 acero fundido, Talleres de Deusto; 8.640 vidrio, Asociación Vidriera; 11.293 papel para imprimir, La Papelera Española; 3.350 hojalata, 30.017 hierro y acero en barras y vigas, Altos Hornos de Vizcaya.

Para *Alicante*: 24.000 pipería, J. de Ojembarrera; 464 papel de empaques, L. Landaluce; 630 camas de hierro, M. Ibáñez; 342 hojalata, 109 varios, Santos Bilbao y Cortina; 237 tubo de hierro, Iturribarria, O. de Zárate y Compañía; 3.000 pipería, F. Azpilicueta; 3.150 idem, Ramón Sánchez Díaz; 9.000 idem, Viuda de Valgañón; 83 fardos de lija, Sociedad Productos para Pulimentos; 774 clavillo latón, Pradera Hermanos y Compañía; 805 coñac, 780 vino, 10. etiquetas y corchos, Bodegas Bilbainas; 4.344 papel para imprimir, La Papelera Española; 7.468 trenza de yute, La Conchita; 19.545 tubos y piezas de hierro, Sociedad «Aurrerá»; 6.750 pipería, J. Urrutia; 3.017 hierro en vigas y chapas, Fábrica San Francisco; 33.723 hierro y acero en barras y vigas, Altos Hornos de Vizcaya.

Para *Valencia*: 1.306 papel de liar y empaques, L. Landaluce; 1.003 hilaza de yute, Rica Hermanos y Compañía; 15.000 alambre de hierro Alambres del Cadagua; 2.100 garbanzos, Acle Hermano; 3.852 conservas de pescado, 420 cueros curtidos, 336 hierro, Bergé y Compañía; 3.000 aguas minerales, F. García; 480 tubo chapado, Earle Bourne y Compañía; 500 garbanzos, J. M. Carrasco; 6.500 garbanzos, J. Alvarez; 150 fardos de lija, Sociedad Productos para Pulimento; 11.032 alambre de hierro, F. de Echevarría é Hijos; 1.716 hierro manufacturado, cadenas y clavos, Yanke Hermanos; 516 soportes de hierro, 220 clavillo latón, 1.814 chapa de cobre, Pradera Hermanos y Compañía; 4.396 trenza de yute, La Conchita; 1.930 tubos de hierro, Sociedad «Aurrerá»; 4.365 hilaza de yute, Power y Echeguren; 2.617 tubos de hierro, Tubos Forjados; 1.495 remaches, 670 palas, La Basconia; 45.414 hierro en chapas, Fábrica San Francisco; 6.000 hojalata, 101.994 hierro y acero en barras y vigas, Altos Hornos de Vizcaya.

Para *Barcelona*: 90 vino, Cosme Palacio y Hermanos; 700 pipería, Viuda de Vidaurrázaga é Hijo; 280 arcos de caudales, J. de Basabe; 3.000 envases, I. Ubieta; 10.585 alambre, 655 clavazón de hierro, F. de Echevarría é Hijos; 1.520 papel y telas lija, Productos para Pulimento; 2.224 hierro manufacturado y cadenas, Yanke Hermanos; 60 parrillas de latón, G. Pradera y Compañía; 456 trenza de yute, La Conchita; 6.071 tubos piezas y depósitos de hierro, Sociedad Aurrerá; 8.315 tubos de hierro, Tubos Forjados; 20.370 palanquillas, La Basconia; 91.613 hierro en vigas y chapas, Fábrica San Francisco; 36.200 hojalata, 575.279 hierro y acero en barras, chapas y carriles, Altos Hornos de Vizcaya.

Vapor ESPAÑA. Para *Gijón*: 248 jabón de potasa, Barandiarán y Compañía; 19.720 jabón, Tapia y Sobrino; 3.365 c garrillos y picado común, Fábrica de Tabacos; 2.314 vagonetas de hierro, Aznar y Compañía; 612 bacalao, Greaves y Arbaiza.

Para *Luzca*: 600 garbanzos, Greaves y Arbaiza; 330 hojalata, R. Rochelt é Hijos.

Para *Navia*: 93 armas de fuego, 1.715 conservas, Aznar y Compañía; 1.440 cocinas y hornillos de hierro, Sagarduy é Hijo; 1.000 harina, J. María González; 612 bacalao, Díez y Senosiain; 600 garbanzos, Greaves y Arbaiza.

Para *Tapia*: 1.740 jabón, Tapia y Sobrino.

Vapor GARCIA NUM. 1. Para *Santander*: 940 alquitrán, 400 aceite de luces, 8.700 conservas, F. García.

Para *Gijón*: 320 chapas de cobre, Pradera Hermanos y Compañía; 65 estaño en lingotes, Woldemar Baumann; 26 bacalao, 322 tasajo, 6.200 garbanzos, Acle Hermano, 560 camas de hierro, La Camera Española; 840 camas de hierro, M. Ibáñez; 11.913 jabón, M. Castellanos y Compañía; 245 confitura, F. Irigoyen; 237 alambre de cobre, A. E. G. Thomson Houston Ibérica; 16.008 tubos y piezas de hierro fundido, Sociedad Aurrerá; 1.707 hierro, Urizar y Aldecos; 300 garbanzos, J. Padró; 1.412 tubos de hierro, 173 piezas para maquinaria, Yanke Hermanos; 2.400 tubos de hierro, 5.200 rollos alambre, 3.500 conservas, 170 varios, F. García.

Para *Astés*: 1.089 camas de hierro, La Camera Española; 280 grafito en polvo, Amann y Gana; 210 almazarrón, 300 barniz, 474 aguarrás, 400 masilla, 90 colores en polvo, Romero, Muñuzuri y Compañía; 100 garbanzos, J. Rámila; 641 hierro forjado, Yanke Hermanos; 85 papel para envolver, F. García.

Para *Ribadeo*: 77.000 ladrillos y tejas barro, F. García.

Para *Vicero*: 840 jabón, M. Castellanos y Compañía, 698 hierro en barras, D. Ruiz; 1.000 alambre de hierro, Sociedad Alambres del Cadagua; 3.450 salvado, 15.300 harina, E. Coste y Vildósola é Hijo; 56 extracto tintóreo, Barandiarán y Compañía; 267 vino, 660 conservas, Yanke Hermanos; 1.700 caldera y accesorios, 160 cocinas, 1.150 conservas, 7.000 harina, F. García.

EXPORTACIÓN DE VINOS DE RIOJA. FRANCISCO BISTUER.-BILBAO

Uríbarri, Ruiz y C.---Fábrica de Jarcia PLAZUELA

Cuerdas de Abacá, Manila, Sisal, Nueva Celandia

DE DEUSTO

Cañamos en blanco y alquitranados para la marina, talleres, ferrocarriles, minas, etcétera, y todo

TELÉFONO 120

---(lo concerniente al ramo de cordelería. Precios económicos.)---



IBARRA Y COMPAÑÍA
ANTES
COMPAÑIA VASCO-ANDALUZA
SERVICIO BISEMANAL
DE VAPORES DE ESCALA FIJA DE
BILBAO A MARSELLA

VAPORES	Ts. r.	VAPORES	Ts. r.
Cabo Cullera.....	2246	Cabo Roca.....	15-2
Cabo Blanco.....	2163	Cabo Corona.....	551
Cabo Sacratif.....	2159	Cabo Oropesa.....	1522
Cabo Pinta.....	2092	Cabo Toriñana.....	1508
Cabo Carvoeiro.....	1993	Cabo Nao.....	1495
Cabo San Martín.....	1881	Cabo Ortegál.....	1458
Cabo San Vicente.....	1726	Cabo Creux.....	1421
Cabo Higuier.....	1700	Cabo Espartel.....	1249
Cabo Palos.....	1697	Itálica.....	1070
Cabo San Antonio.....	1691	Cabo Silleiro.....	988
Cabo Quejo.....	1691	Cabo Prior.....	956
Cabo Peñas.....	1691	La Cartuja.....	895
Cabo Santa Pola.....	1526	Triana.....	745
Cabo San Sebastián.....	1.83		

Línea de Bilbao á Marsella

Salida de Bilbao todos los jueves para los puertos de Santander, Ferrol, Coruña, Villagarcía-Carril, Vigo, Huelva, Bonanza, Cádiz, Algeciras, San Feliú de Guixols, Almería, Cartagena, Tarragona, Palamós, Celta y Marsella.

El primero y tercer jueves de cada mes se recibe también carga para los puertos de Marín, Adra, Motril, Aguilas y Garrucha. El Jueves 7 de Noviembre saldrá de este puerto el vapor

CABO SAN VICENTE

Su capitán, Juan A. de Gangotiti.

Admite carga y pasajeros para los puertos citados

Línea rápida de Bilbao á Barcelona

Salida de Bilbao todos los domingos para los puertos de Santander, Sevilla, Málaga, Alicante, Valencia y Barcelona.

El itinerario de esta línea está hecho de manera que, salvo circunstancias imprevistas, el viaje de nuestro puerto al de Barcelona y viceversa, se haga en 14 días.

El Domingo 10 de Noviembre saldrá de este puerto el vapor

CABO SANTA POLA

Su capitán, J. Moreno.

Admite carga y pasaje para dichos puertos.

Para tratar de carga ó pasaje dirigirse á los consignatarios, Bergé y Compañía—Gran. Via, 5, principal.

Laboratorio del Doctor Arístegui

Jefa del Laboratorio Municipal de Bilbao

ANALISIS | **ANALISIS** | **ANALISIS**
de aguas químicos | de minerales de hierro, zinc y cobre, | de líquidos orgánicos
: : y bacteriológicos | | sangre, orina, leche.

Rapidez en los trabajos

Los encargos se pueden remitir por correo ---

--- Colón de Larreátegui, núm. 23, 1.º

Compañía Trasatlántica de Barcelona

Viaje extraordinario á la Habana

El día 8 de Noviembre saldrá de este puerto el vapor

ALFONSO XIII. Capitán, L. So pelana

admitiendo carga y pasaje solamente para Habana.

Servicio directo de Bilbao á Habana Veracruz y Tampico

El día 16 de Noviembre saldrá de este puerto el vapor

REINA MARIA CRISTINA. Capitán, F. Hazas directamente para Habana Veracruz y Tampico. Combinaciones para el litoral de Cuba, Isla de Santo Domingo, Centro América y Norte y Sur del Pacífico.

Servicio de Bilbao á Montevideo y Buenos Aires

El día 29 de Noviembre saldrá de este puerto el vapor

CATALUÑA. Capitán, J. Llorca para transbordar en Cádiz al vapor

P. DE SATRUSTEGUI, Capitán J. Castellá directamente para Santa Cruz de Tenerife, Montevideo y Buenos Aires.

Para precios y condiciones dirigirse á los Agentes en Bilbao, Sres. Bergé y Compañía, Gran Via, 5, principal.

Bisutería Española

CASA FUNDADA
EN EL AÑO 1833

Incrustaciones y Damasquinados * * *

* * en relieve de Oro y Plata * *

* * * * * sobre Hierro y Acero fino

M. EREÑA é HIJOS

Pulseras, Marcos para retratos, Petacas
Puños para bastones, Relojes, Fosforeras
Cadenas, Hebillas, Imperdibles, etc., etc.

Fronte á la estación
del ferrocarril

España-EIBAR-Guipúzcoa

CASA ERVITI

San Martín, 28,
San Sebastián.

Música. Pianos. Instrumentos. Pianolas Aeolian

= Rollos. Aparatos «Gramophone». Discos =

Audiciones gratis

ACCESORIOS DE TODAS CLASES ---

AFINACIONES

Sanjinés y Compañía

INGENIEROS

Campa de la Salve. - Bilbao

Grandes talleres electro-mecánicos. Maquinaria y material eléctrico. Aparatos de medición

Representantes de la importantísima casa

Bergmann - Electricitäts - Werke, de Berlín

Acumuladores EDISON

Reparaciones de Automóviles

TALLERES

Electro-Mecánicos

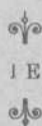

JUAN GRUBER

Hurtado de Amézaga, 15

x x BILBAO x x

TELÉFONO 1507

Construcción y Reparación de toda clase de Maquinaria

ESPECIALIDAD EN BOBINAJE DE DINAMOS MOTORES Y TRANSFORMADORES

Mecánica fina y de precisión.—Construcción de cuadros de distribución

Interruptores.—Corta circuitos.—Pararrayos.—Resistencias, etcétera.

OFICINA TÉCNICA para estudios y proyectos de toda clase de industria

FABRICA DE BASCULAS, ROMANAS Y BALANZAS

Viuda é Hijos de José Rosal

Especialidad en la Construcción de Puentes-Básculas para vía continua

LA CASA DE MÁS EXPORTACIÓN

Calle de Iparraguirre.

Teléfono 1.248.—BILBAO.

Consúltense precios y condiciones



Poleas de transmisión RECORD de Madera comprimida

Las más sólidas.—Las más ligeras.—Las más económicas.—Indeformables.—Garantizadas.—Montaje sencillísimo (dos piezas).

Pesan 70 por 100 menos que las poleas de fundición y 35 por 100 menos que cualesquiera otras poleas de madera. *Demostración:*

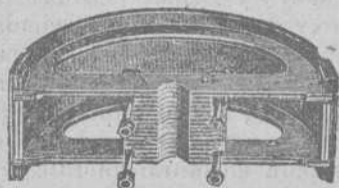

Sociedad Anónima
Industria de Madera

HERNANI

GUIPÚZCOA-ESPAÑA

DIMENSIONES DE LAS POLEAS		PESOS RESPECTIVOS		
Diámetros	Ancho de la corona ó llanta	En fundición	En madera ordinaria	Polea Record
500 m/m	150 m/m	24 Kilos	10 Kilos	7.50 Kilos
600 »	200 »	40	19	12.00
700 »	200 »	49	22.50	16.00
1.000 »	250 »	106	49.50	27.50
	<i>Peso total. . .</i>	219	101.00	63.00

Y cuanto mayores sean las dimensiones de las poleas, es muchísimo mayor la proporcional diferencia en el peso.

Mil kilos de menos peso en los árboles de transmisión, equivale á la economía de fuerza de un caballo-día, sea el ahorro de 500 á 800 pesetas por año.

Constantemente, grandísimas existencias de poleas terminadas.

Servimos los pedidos de dimensiones corrientes en el término de veinticuatro horas, y dimensiones especiales, dentro de las cuarenta y ocho horas de recibidas las órdenes.

Es completamente innecesario, tratándose de la extremada solidez y garantía que ofrecen las poleas **Record** dar ningún otro dato y solamente en casos especialísimos y excepcionales, se recomienda señalar la fuerza de caballos á que han de someterse las poleas que se pidan.

Para pedidos, indíquese diámetro, ancho, corona ó llanta y aleteaje, (diámetro de la transmisión).

Premiadas con medallas de oro en cuantas Exposiciones se presentaron Exposición Internacional de Buenos Aires, 1910. Gran Premio de Honor; la más alta recompensa.



POSTES KYANIZADOS

de la **Selva Negra** para Telégrafos y Teléfonos, Transportes de fuerza eléctrica, Tranvías, etc.
Importación en gran escala

Firma J. Himmelsbach, Friburg (BADEN)

Gran Premio, Milán 1906

Gran Premio, Marsella 1908

Diploma de honor, Nancy 1909

Pidanse precios y detalles a la delegación exclusiva para el Norte de España

R. DE EGUREN, Ingeniero; Apartado 122.-BILBAO

Sociedad General

de Industria y Comercio

Compañía Anónima domiciliada en Bilbao

Capital: Ptas. 25.000.000

Abonos compuestos y primeras materias para toda clase de cultivos, adecuados a todos los terrenos.

Productos Químicos

LABORATORIOS para el análisis de tierras

Los pedidos deberán dirigirse a

MADRID, Villanueva, n.º 11

ó al domicilio social

Dirección Telegráfica: **GEINCO**

Patrás Hermanos

RIBERA, 8 Y BARRENCALLE, 38.—BILBAO

== Completo surtido de materiales de construcción ==

Cal hidráulica de Zumaya
 Cemento Portland El Agrejo
 Y sos - Azulejos
 de Vaenci, Barcelona é ingleses
 Baños y Mosáicos
 Bñer s y Fregaderas
 Inodoros, Urinarios y Lavabos
 Bombas inglesas para agua
 Estufas de todas clases
 Plancher s y planchas
 inglesas y francesas
 Jarrones, Veladores, sillones
 y Bancos de jardín
 Columnas y edificaciones para anteaños
 Cruces funerarias

Cocinas económicas y a gas
 para pais y extranjero
 Chimeneas francesas é inglesas
 Tapas, hornillos
 y accesorios para cocinas
 Placas de registro
 para sementeras y pozos
 Ollas, calderos y marmitas de hierro
 Luceros y chimeneas
 Tubos de hierro, plomo, grés,
 cemento y barro
 Ladrillo refractarios
 y demás efectos
 de fundición y construcción
 Tejas, ladrillos, baldosas, tubos, etc.

Arena superior de playa. — En la Estación de San Agustín.

Agentes en Bilbao de **LA CERÁMICA DE LLODIO**

Maurice LEDOUX & C.º

Almacenes y Oficinas: Uribitarte, letra C

— BILBAO —

DIRECCIÓN POSTAL || DIRECCIÓN TELEGRÁFICA
APARTADO 193 || ESCOTUB.—BILBAO
TELÉFONO 1.2.9

TUBOS DE HIERRO Y DE ACERO
 para conducciones de agua, gas, vapor, aire comprimido
Tubos especiales para calefacción
Tubos de acero sin soldadura para calderas
Accesorios de hierro forjado y maleable
 Canalizaciones de todas clases ejecutadas según dibujos
ROBINETERIA INDUSTRIAL PARA VAPOR, AGUA Y GAS
SOLDADURA AU ÓGENA DE LOS METALES

EXISTENCIAS CONSERVABLES EN ALMACÉN

Carbón de vapor

de superior calidad

MARCA Bentinck

Se ruega a los importadores pidan este carbón a sus correspondientes de Newcastle. Con cribas mecánicas a percusión modernas y limpia esmerada a mano se obtiene, al embarque sobre vagones, un carbón fuerte de primera, libre de polvo é impurezas.

Producción diaria, mil toneladas.

Interesante

Llamamos la atención de los propietarios, arquitectos, contratistas, pintores-decoradores y demás personas interesadas en el buen aspecto y conservación de fachadas é interiores de edificios que para la mejor defensa de sus intereses se recomiendan los productos de nuestra **Fábrica de colores, pinturas, barnices, etc.**, la más importante de España en su género, y se convencerán de que no es necesario acudir al extranjero para encontrar pinturas de primera calidad con las que puede garantizarse tan buen resultado como con las mejores marcas inglesas y francesas siendo nuestros precios mucho más económicos, empleándose en su esmerada elaboración los mejores productos y los procedimientos industriales más adelantados.

Especialidad en pinturas para buques, colores en polvo y pasta, pintura preparada al aceite y esmalte, barnices de todas clases, masilla para vidrieros, etc.

PÍDANSE MUESTRAS Y PRECIOS A

Romero, Muñuzuri y C.º

Fábrica de pinturas. Deusto (Bilbao).—Tel. 618
 Despacho y Oficinas: Bilbao, Plaza de Aribia 2.—Tel. 1.373

Sociedad Anónima Industrial de Ferrocarriles (Sucursal de Bilbao)

(Bahnindustrie Actien-Gesellschaft)

Hannover-Herrenhausen (Alemania)

Ibáñez de Bilbao, 11. — Bilbao
Apartado 214. — Teléfono 1387

Sucursales: Berlín, Breslau, Danzig, Dusseldorf, Frankfurt, Hamburgo, Hannover, Leipzig, Muenchen, Budapest, Cristianía, Haag, Londres, Milán, Mèjico, Buenos Aires, Stokolmo, Soerabaya (Java), Bucarest, Nueva York, Japón, Suiza.

Vías portátiles y fijas

Vagones, Vagonetas, Carriles, Cambios de vía, Placas giratorias, Rodámenes, Ruedas, Bandajes, Locomotoras para vía ancha y estrecha, excavadoras, grúas, cajas de engrase de rodillos y todos los accesorios.

Material usado y de alquiler

Pidanse presupuestos y catálogos

Capital social: 5.500.000 pesetas

ALMACENES EN LA PENINSULA



Fábrica de Cierres metálicos y de Ballesta

y Persianas de Hierro y Madera enrollables

(CON PATENTE DE INVENCION)

de

Hijos de J. N. de Muguruza

Madrid

||

Bilbao

TALLERES DE CERRAJERÍA Y CONSTRUCCIONES METALICAS

Pidanse catálogos

Revista Bilbao

Tenemos hecha toda la documentación necesaria para el despacho de buques por la Aduana. Además nos encargamos de servir toda clase de impresos tanto de imprenta como de litografía.

Perfección y economía

Imprenta: Ibáñez de Bilbao, 6 — Oficinas: Barroeta Aldamar, 8
HORAS: DE 8 DE LA MAÑANA A 6 DE LA TARDE

Josè Ormazabal y C.^a

Compra-venta de hierros, metales viejos y goma.

Buques naufragados y retirados de servicio.

Acero fundido para herramientas.

Maquinaria usada.

Autonomía, 17. — BILBAO

Teléfono 101

BÁSCULAS

de gran precisión

Fabricante: **S. Cebrián**

García Salazar, 6. — BILBAO
CONSÚLTESE PRECIOS

PHŒNIX

Assurance Company Limited
LONDRES

FUSIONADA CON LA COMPAÑIA

Pelican y British Empire Life Office

COMPANÍA INGLESA DE SEGUROS CONTRA INCENDIOS

ESTABLECIDA EN 1872

Legalmente autorizada para trabajar en España con arreglo a las disposiciones del Código de Comercio vigente y de la ley de 14 de Mayo de 1908

Depósito constituido con arreglo a la ley para garantizar sus operaciones en España

Director Apoderado de la Sucursal Española

PROSPER C. LAMOTHE
Cestelar, 5 MÁLAGA

Subdirector en Vi oaya:

CESAREO DE ARTAZA
Rodríguez Arías, 9, 1.º deba. BILBAO

“FLAGG”

ACCESORIOS DE HIERRO MALEABLE PARA

== GAS, VAPOR, AIRE Y TUBOS ==

== DE PETROLEO Y CAÑERIAS DE AGUA ==

FABRICADOS POR

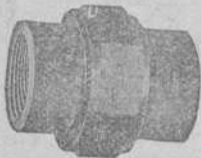

Stanley G. Flagg & Co.

Establecidos en el año 1856

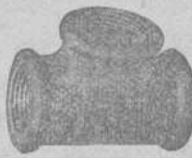

Oficina principal:

Philadelphia, Pa.,

E. U. de A.



Fábricas:

Pennsylvania, - Philadelphia

Poltstown, E. U. de A.

Representante en España

Luis García Cazaña

Libertad, núm. 1

BILBAO

A LOS MINEROS

Propietarios, Arquitectos, Ingenieros y Contratistas

Cables y alambre de cobre desnudo y cubierto con toda clase de aislamiento.

Cables metálicos de todas clases y formas para planos inclinados, tranvías aéreos, puentes, pozos, etcétera, de la importante casa Felten y Guillaume Carlswerk.

Ruberoid es el tejado más barato, de fácil colocación, de menos peso y mayor duración. Completa impermeabilidad de azoteas, terrazas, muros, etc. Se emplea en toda clase de edificios. Certificados de sus buenos resultados

El apagador de incendios “**Pluvius**” es de absoluta seguridad en su funcionamiento. De muy fácil y sencillísimo manejo. Último modelo. Sin manguera. No necesita ser invertido. Un niño lo hace funcionar empleando una sola mano. Se hacen pruebas á petición de los compradores.

Catálogos, muestras y precios, se facilitarán gratis, dirigiéndose á los representantes exclusivos en el Norte de España:

Hijos de Terán.—BILBAO

Gran Vía, núm. 16

Teléfono núm. 422

Grand Hotel Vizcaya

BILBAO

Plaza Nueva y Pueros

Nueva restauración completa. Habitaciones pintadas al esmalte. Teléfonos en todas las habitaciones. Ascensores y calefacción central. Precios en pensión especiales á familias. — — Habitaciones á 6, 8, 10 y 15 pesetas. Banquetes desde 6 pesetas cubierto. Coches é intérprete á las Estaciones. — — — —

Unico Hotel en Bilbao que tiene en planta baja cocinas, sala de recibo, oficinas y un salón para 150 cubiertos. — — — —

Gran Fábrica de Tubería de Grés

Para saneamientos, conducción de aguas, etc., etc.

La mejor que se fabrica en España. Premiada con gran Diploma de Honor y Medalla de Oro en la última Exposición Internacional de Madrid

CAL HIDRÁULICA DE NUESTRAS FÁBRICAS DE ZUMAYA

Yesos, azulejos, tablas de Francia, listones para cielos rasos y demás materiales de construcción Especialidad en Bañeras, Lababos, Inodoros.—Se hacen grandes descuentos, según la importancia del pedido

Viuda é Hijos de Luis Castillo == Uribarte 1.—BILBAO

Laboratorio Químico

A. AMOUROUX
Ingeniero Químico

de
y

L. FONTAINE
Ingeniero Agrónomo

Especialidad de análisis minerales y metalúrgicos

HUELVA

CALLE DE SEVILLA 21
Y 22 DUPLICADO

Abonos, Aguas, etc.

Arbitrages

Contratos á precios reducidos

BILBAO

27, CALLE COLÓN DE LARREÁTEGUI, 27

Instaladora General

Sociedad Anónima

Oficinas y tienda: Gran Vía, 24
Talleres y Almacenes: Ledesma II, dupl.
TELÉFONO 673

*Casa especial
en el ramo de electricidad*

Alumbrado eléctrico por acetileno y otros.—Ventiladores.—Motores.—Dinamos.—Turbinas.—Bombas.—Ascensores y Montacargas hidráulicos, eléctricos e hidro eléctricos, sistema STIGLER.—Timbres.—Telefonía.—Pararrayos y calefacción eléctrica.—Venta y depósito de lamparas incandescentes OSRAM.—Figuras artísticas y otros artículos concernientes al ramo.

ALTOS HORNOS DE VIZCAYA BILBAO

Sociedad anónima. — Capital Social: 32.750.000 Ptas.

Fabricas de hierro, acero y hojalata en Baracaldo y Sestao

Lingote al cok de calidad superior al Bessemer y Martin-Siemens

Hierros pudelados y homogéneos en todas las formas comerciales.

ACEROS BESSEMER, SIEMENS-MARTIN Y TROPENAS

en las dimensiones usuales para el comercio y construcciones.

Fabricación especial de hojalata.—Cubos y baños galvanizados.—Latería para fábricas de conservas.—Envases de hojalata para diversas aplicaciones.—Impresión sobre hojalata en todos colores.

Dirigir toda la correspondencia a ALTOS HORNOS DE VIZCAYA.—BILBAO

Carriles Vignole

PESADOS Y LIGEROS, PARA FERROCARRILES, MINAS Y OTRAS INDUSTRIAS

Carriles Phoenix ó broca para tranvías eléctricos.—Viguería para toda clase de construcciones.—Chapas gruesas y finas.—Construcciones de vigas armadas para puentes y edificios.—Fundición de columnas, calderas para desplantación y otros usos y grandes piezas hasta de 20 toneladas

TALLERES DE ZORROZA

OFICINAS: ZORROZA, BILBAO.—TELEGRAMAS: ZORROZA, BILBAO

CONSTRUCCIONES DE PUENTES, calderas de vapor, suelos de hierro, columnas y armaduras para edificios.

MÁQUINAS DE VAPOR, turbinas, tornos, máquinas para hacer remaches, taladros de pared, bombas de varios sistemas, transmisiones de movimiento.

MATERIAL PARA LA EXPLOTACIÓN DE MINAS, tambores y frenos para planos inclinados, templadores para idem, vagonetas y volquetes para transportes de mineral.

HORNOS DE CALCINAR

Instalaciones completas de LAVADEROS DE CARBÓN

GRÚAS DE CORREDERA para talleres, con movimiento á mano y por transmisión por cable, gruas para muelles, montacargas con freno automático.

COLUMNAS DE FUNDICIÓN sencillas y de adorno.

MATERIAL FIJO PARA FERROCARRILES, cambios de vía, placas giratorias, semáforos, tanques, etc.

LLAVES de paso de todas dimensiones para conducciones de agua á vapor.

Informes y presupuestos francos á quien los pida

VICENTE CORREAS

CORREDOR MARÍTIMO

Sworn Ship Broker

Despacho de buques BILBAO

Interesante á la Industria

Desincrustante Marco Olmos

CON REAL PRIVILEGIO DE INVENCION.—FUERZA DE VAPOR

A los Sres. Armadores, Industriales, Maquinistas y Compañías de ferrocarriles se les recomienda el ya acreditado

DESINCRUSTANTE MARCO OLMOS

que tan maravillosos resultados obtiene, pues á la par que quita las antiguas incrustaciones, evita la formación de las mismas en toda clase de calderas sin atacar en lo más mínimo á ninguna clase de metal.—Depositarios y representantes únicos en Bilbao

AMANN Y GANA —AYALA

TALLER ELECTROTÉCNICO
= Conde de Romanones, 3 y 5. — MADRID =

SE ARREGLAN: Aparatos eléctricos de calefacción. Ventiladores eléctricos.—Cuadros de distribución. Bombas eléctricas para elevación de aguas.—Motores eléctricos de corriente continua y alterna, y en general toda clase de aparatos electro-mecánicos.
BAJO LA DIRECCION DE UN INGENIERO ESPECIALISTA

CABLES de todas clases VIAS AÉREAS

de todos sistemas

Transbordadores = Planos inclinados

Sdad. Franco - Española

de Trefilería, Cablería y Tranvías Aéreos

Apartado 67 - BILBAO - Teléfono n.º 3.122

Sociedad Anónima TALLERES DE DEUSTO

FABRICACION DE ACEROS Y HIERROS MOLDEADOS
sistemas **SIEMENS y ROBERT**
Piezas de Forja, etc., etc.

APARTADO NÚMERO 41 "Talleres de Deusto"-Bilbao
DIRECCIÓN TELEGRÁFICA:

APLICACIONES

Para la Agricultura.—Raspas, Rastrillos, Azadas, Azadones, Piezas de Arados, Rejas, Vertederas, etc., etc.—**Para Minas y Ferrocarriles.**—Ruedas, Ejes-montados, Cruzamientos, Cambios de vía, toda clase de piezas para Vagones, etc.—**Para Constructores.**—Cilindros de prensas hidráulicas, Acumuladores, Bombas, Engranajes, Cilindros de laminación etc.—**Para Marina.**—Rodas, Codastes, Hélices-ejes, Ancias, Barbotones, Estopores, etc.—**Para Tranvías.**—Cambios de vía, Corazones, Ejes, Trucks de todos sistemas, etc.—**Para Industrias Eléctricas.**—Inductores, Piezas polares, Núcleos de imanes, etc.

ESPECIALIDAD EN RUEDAS Y EJES MONTADOS

Toda clase de piezas sobre modelo ó planos

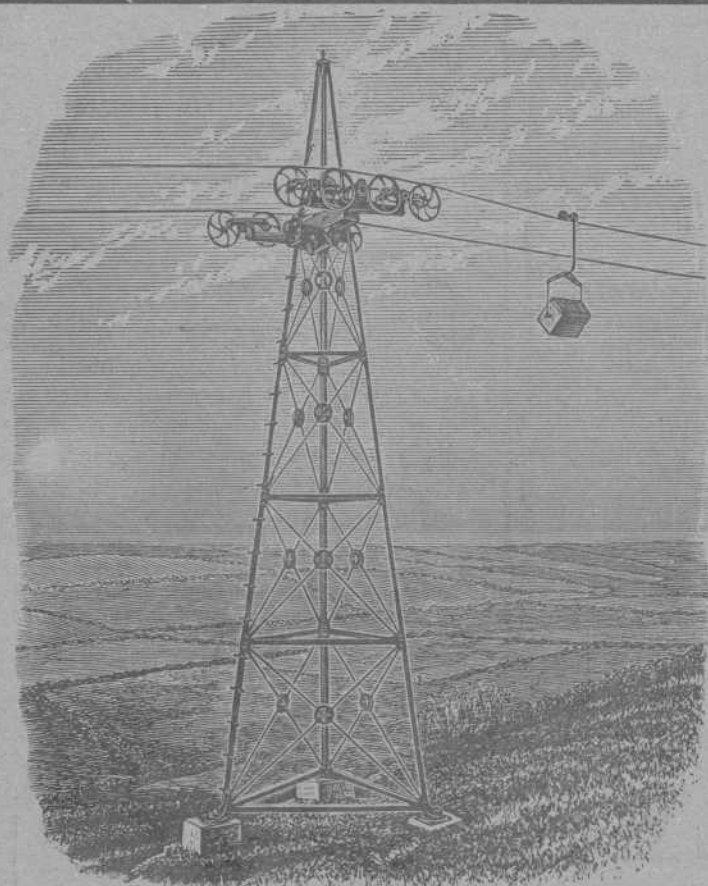

VIAS AÉREAS SISTEMA ROE

El único sistema con un solo cable que da todas las garantías de su buen funcionamiento, con las ventajas de ser el más moderno, más sencillo y más económico en su montaje y funcionamiento.

Domina cualquier pendiente y los pandos más extensos con completa seguridad, adaptándose al transporte de cualquier material.

Transporta desde 20 á 20.000
ó más toneladas diarias

Numerosas instalaciones en España y demás países del Mundo

Para presupuestos y folletos ilustrados dirigirse á

Los únicos fabricantes

Ropeways, Limited

Casa principal
2 & 3 Eldon Street
LONDRES

Sucursal en España: Calle Particular de Allende, Chalet, núm. 7 —Bilbao
Telegramas: ROPEWAYS, London. Teléfono 12.780. Central.—ROPEWAYS, Bilbao. Teléfono 911

Establecimientos
EN BILBAO
Plaza Circular, 1
Ribera, 5



Máquinas Singer y Wheeler & Wilson para coser
Exclusivas de la Compañía Singer de máquinas para coser

TODOS LOS MODELOS A PESETAS 2,50 SEMANALES

Pídase el catálogo ilustrado que se da gratis
MÁQUINAS PARA TODA INDUSTRIA EN QUE SE EMPLEE LA COSTURA.—Se ruega al público visite nuestros Establecimientos para examinar los bordados de todos estilos; encajes, realce, matices, punto vainica, etc., ejecutados con la máquina DOMÉSTICA BOBINA CENTRAL, la misma que se emplea universalmente para las familias en las labores de ropa blanca, prendas de vestir y otras similares.

Establecimientos en todas las principales poblaciones de España



Establecimientos
EN BILBAO
Plaza Circular, 1
Ribera, 5