

Revista Bilbao

MERCANTIL, MINERA, INDUSTRIAL Y MARÍTIMA
Fundada en 1894

FRANQUEO
CONCERTADO

Año XVIII

Bilbao 5 de Octubre de 1912

Núm. 910

LOCOMOTORAS A VAPOR DE VIA ANCHA Y ESTRECHA
VAGONES DE FERROCARRILES NORMALES, SECUNDARIOS E INDUSTRIALES
VAGONETAS PARA MINAS Y OBRAS, CAMBIOS DE VIA Y PLACAS GIRATORIAS
RAILES, VIAS FIJAS Y PORTATILES SISTEMA **KOPPEL**
EXCAVADORAS A VAPOR Y ELECTRICAS
PLANOS INCLINADOS, RODAMENES, CAJAS DE ENGRASE, BANDAJES Y ACCESORIOS

Procedentes de la Sociedad Anónima

*Orenstein y Koppel -
Arthur Koppel, de Berlin*

CAPITAL: 60.000.000 DE FRANCOS

12 Fábricas en: Alemania, Bélgica, Austria-Hungría, Rusia y Estados Unidos

Dirigirse á Orenstein y Koppel-Arthur Koppel, S. A., Calle Arbieta núm. 1.—Bilbao

DECAUVILLE

FERROCARRILES PORTATILES Y FIJOS (véase anuncio página III)

MARIANO DE CORRAL

Talleres de Construcciones Metálicas

Construcción de material móvil y fijo para ferrocarriles y minas.—Puentes
y armaduras para cubiertas.—Piezas forjadas y estampadas.—Fundición de hierro, acero y otros metales

Compañías de ferrocarriles que tienen en sus líneas materiales contruídos por esta casa

Bilbao á Portugalete.—Norte y Madrid á Zaragoza y Alicante.—Vagones cubas de las «Bodegas Bilbaínas».—Bilbao á Durango y San Sebastián.—Luchana á Munguía.—Bilbao á Lezama.—La Robla á Valmaseda y Luchana.—Bilbao á Santander.—Castejón á Soria.—Villaodrid á Rivadeo.—Bilbao á las Arenas y Plencia.—El Astillero á Ontaneda.—Cantábrico de Santander y otros muchos ferrocarriles mineros y fábricas, como las de Castro-Alen, Mutiolo, Hulleras de Sabero, Minas de Heras y de Nueva Montaña de Santander, La Basconia y Altos Hornos de San Francisco.—Tranvías de San Sebastián á Rentería y de Bilbao á Durango y Arratia.—Tranvía de Linares.—Ferrocarril de Teberga á Trubia.—Andoain á Plazaola.—Aznalcollar á Sevilla.—Cala á Sevilla, etc., etc.

Pídanse informes de esta Casa á los señores Ingenieros de las Compañías ferroviarias antes de decidir sobre los pedidos de materiales.



DIRECCIÓN TELEGRÁFICA: CORRAL, BILBAO

Carlos Hoppe y Compañía

CORREDORES MARÍTIMOS Y JURADOS

CONSIGNATARIOS DE BUQUES

Fletadores—Comisiones—Consignaciones—Representantes de la Dampfschiffahrts **Neptun** con servicio regular de vapores entre *Amberes, Rotterdam* y el *Norte de España* y viceversa, admitiendo carga directamente para dichos puertos, y con transbordo para los principales del mundo.—Línea regular de vapores entre Nueva York y Bilbao.—Agentes Generales de las Compañías de Seguros Marítimos, Fluviales y Terrestres.

La Mannheim y La Nord Deutsche
y de la Compañía de Seguros contra incendios y sobre la vida

“The Liverpool & London & Globe”

COMISARIOS DE AVERÍAS

Casas en Santander, San Sebastián y Pasajes.—En Bilbao, Alameda Mazarredo, 1, T. 111

Fundiciones de Molinao

Pasajes (Guipúzcoa)

FUNDICION DIARIA DE HIERRO Y METALES

Columnas, Balcones y demás piezas de construcción

TALLERES DE AJUSTAJE

TRANSMISIONES, PRENSAS, TRITURADORAS, HORNOS PARA PANADERÍA, MALACATES, ETC. ETC.
Y TODA CLASE DE REPARACIÓN DE MAQUINARIA

GRANDES ALMACENES DE MADERAS Y TALLERES MECANICOS

Castro y Compañía, S. C. - A Vilés

PINO DEL NORTE—TEA DE AMERICA—TABLA DE FRANCOIA—GALICIA—MOLDURAS—ETC.

SUCURSAL EN BILBAO

PLAZA DE URIBITARTE

Teléfono núm. 1.204

Stè. Giè. des Ciments Portland de Sestao y C.^a Anónima del Hormigón Armado FUSIONADAS

Dirección y Administración: San Sebastián, calle de San Bartolomé, núm. 7, 1.^o

Los mejores cementos y los de mayores resistencias empleados en las obras de los puertos de Ceuta, Motrico, Navia, Sevilla, Castro Urdiales, por las Compañías de F. c. de M. Z. A., Norte, de Bilbao a Santander y otras Empresas importantes

ESTUDIOS — PLANOS — PRESUPUESTOS GRATIS

350 obras ejecutadas, en ejecución ó contratadas en 137 meses. — Dirección telefónica y telegráfica: Cementao

R. WOLF

Brüssel, Buenos Aires 1910, Roubaix, Turin, Dresden 1911:
8 Grands Prix

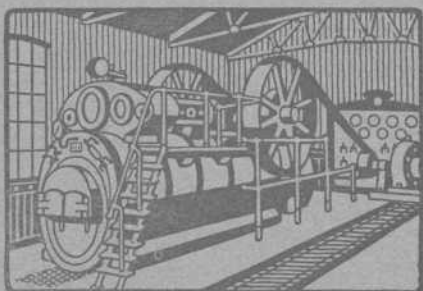

Magdeburg—Buckau, ALEMANIA

Delegación general para España

CALLE VELAZQUEZ, N.º 21.—MADRID

Semifijas y Locomóviles

privilegiadas de vapor recalentado con distribución de precisión del vapor

construcción original **Wolf** 10 a 800 H. P.

MÁQUINAS MOTRICES DE LA MAYOR

PERFECCION Y ECONOMIA

Producción total más de 850.000 caballos

Ortiz y Abásolo, Ingenieros.- Bilbao

Oficina y Almacén: Alameda de Recalde, 1

TELÉFONO, 881 9

Dirección telegráfica, SODELEC.-Bilbao

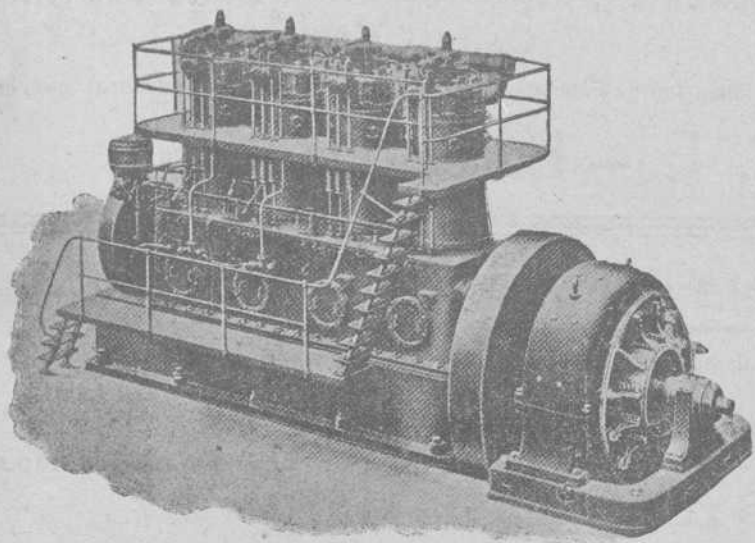

NUEVOS MOTORES
DIESEL-WESTINGHOUSE
de combustión interna, de 120 á 750 caballos

Los más apropiados para
centrales eléctricas de reserva, por su
consumo económico y puesta en marcha
instantánea.

Motores de gas. Turbinas de vapor
y Condensadores

WESTINGHOUSE

Toda clase de maquinaria eléctrica
WESTINGHOUSE

Material eléctrico pequeño

Bombas - Turbinas - Calderas
Máquinas de vapor - Maquinaria general

ESTUDIOS, PROYECTOS Y PRESUPUESTOS

CANIVELL HERMANOS

IMPORTACIÓN & EXPORTACIÓN

Espartero, 11.-BILBAO

Drogas y productos químicos para la farmacia, la industria y las artes

"Sociedad de Artículos de Construcción" (Sociedad Anónima)

Hurtado de Amézaga, 12 y Paz, 2.—Teléfono 824.—BILBAO

EL MEJOR SURTIDO Y Á PRECIOS DE FÁBRICA

Azulejos nacionales y extranjeros-Baldosas-Cocinas-Fregaderas-Chimeneas-Bañeras-Inodoros-Bidets-Lavabos

Placas de Uralita impermeables é incombustibles para cubiertas, medianiles, empanelados y otras aplicaciones

YESOS de nuestra fábrica «La Antigua» en Orduña.

CAL HIDRAULICA Y CEMENTO PORTLAND.

Pídanse catálogos, muestras, estudios y presupuestos

CAMPOS ELISEOS DE LOGROÑO

Grandes criaderos de árboles frutales y maderables para caminos, carreteras, paseos y ornamentos.
Viveros y plantaciones en Logroño y Lardero

Vides americanas, estaca ingertable, estaquilla de vivero, barbados é ingertos tempranillo y otras clases

Director propietario: **Rafael León**, Primeros premios en la Escuela de Agricultura

Dirección Telegráfica y Telefónica.—RAFAEL LEÓN, Logroño

(Pedir catálogo)



Hightown Brick & Block Machinery

Maquinaria moderna para fabricar **Ladrillos, Tejas, Baldosas, Tubería** y demás materiales de construcción, tanto para hacerlos con **Barros** ó **Arcillas**, como también con **Arenas, Gravillas, Cales y Cementos**

(Algunos Productos hechos con nuestras Máquinas)

Instalación de Fábricas completas, incluso Hornos, Secaderos, etc., etc.

J. F. Villalta, C. E. -- Barcelona. España

Almacenes de ferretería y quincalla

Aceros, limas, palas, picachones y demás herramientas, hules para suelo y mesa

Gran Vía, número 8

Teléfono número 1.001

GRAMÓFONOS Y DISCOS DE LAS MEJORES MARCAS EN LA SUCURSAL

Plazuela de Santiago

Teléfono número 1.002

~ Ramón Abós ~

Bodegas Mariano Bilbao é Hijo

Vinos de Exportación - Bilbao

POSTES Y TRAVIESAS INYECTADAS CON CREOSOTA POR EL PROCEDIMIENTO RÜPING

Postes para transportes de energía eléctrica, teléfonos y telégrafos.

Traviesas para ferrocarriles y tranvías.

ENVASES DE CHAPA NEGRA, GALVANIZADOS Y ESTAÑADOS

fabricados sin remaches, los más empleados para el transporte de Alcohol, aceite, leche, etc.

Barriles para PASTEURIZACION DE LECHE Y CERVEZA

MATERIALES REFRACTARIOS DE TODAS CLASES

Dirigirse á : **DUBOIS Y C.^a**

Rodríguez Arias, 1 — Apartado n.º 187

BILBAO

C. Zunzunegui

Maderas: Pino rojo del Norte.—Tea de América

::: Tablas de Francia.—Roble del país :::

Fábrica en Desierto-Baracaldo

Escritorio: Gran Vía, 33, 2.º.—Bilbao

ALMAGEN DE MADERAS FINAS,

tales como: Roble de Hungría y de América, Caoba de Cuba y de México, Cedro de Cuba, Nogal Americano y Saten, Teka de Moulmein y de Java, Palosanto, Etano, Amaranto, etc. etc.

Guayacán, á 0,40 ptas. el kilo

Pino del Norte y de América. Gran Fábrica de Entarimados finos (parquets). Especialidad en parquets sobre betún asfalto, muy recomendables para Iglesias, hospitales, casinos, centros de enseñanza, etc. etc.

TOMAS ECHEVERRIA

ZABALBIDE. — Teléfono 150

E. Sáenz y Compañía

Fábrica de Mosáicos Hidráulicos

PIEDRA ARTIFICIAL Y MARMOL COMPRIMIDO

Vista Alegre, 4 y Autonomía, 15. — BILBAO

Teléfono número 522

Bruselas 1910: Grand Prix. Buenos Aires 1910: Grand Prix.

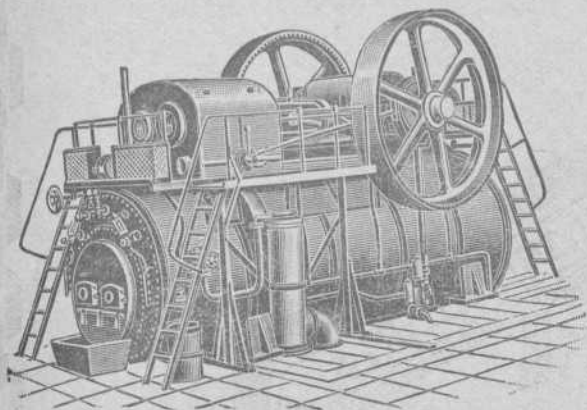

HEINRICH **LANZ** MANNHEIM.

SEMIFIJAS

de vapor recalentado con distribución por válvulas «Patente Lentz».

La fuerza más moderna, sencilla y económica. Desde 8 hasta más de 1000 HP.

Representante general:

OTTO WOLF, Plaza Cataluña, 9, Barcelona.

Encalar económicamente



puede V. tan solo si emplea la máquina "Fix". Hace mas trabajo que 20 albañiles con la brocha. No se necesitan andamios. Prestará á V. inestimables servicios, tambien, para alquitranar, desinfectar, sulfatar, pintar, etc. Cada dia encontrará nuevas aplicac ones. **Muchos miles funcionando.** Precios: Pts. 100 á 250. Cada comprador es un propagandista entusiasta. **Pida V. hoy mismo un catálogo** (mencionando este anuncio) al importador exclusivo para España: **MATTHS. GRUBER, Iturriza 7, BILBAO.**

MATTHS. GRUBER, Iturriza, 7, BILBAO

Representante General para el Centro y Norte de España de las importantes casas constructoras de Material y Maquinaria para minas.

Frölich y Klüpfel en Unterbarmen (Alemania) y Stephan, Frölich y Klüpfel en Scharley (Alemania)

- Ventiladores para minas
- Compresores de aire
- Tornos de extracción
- Barrenos neumáticos
- Máquinas de barrenar
- Retretes y depósitos de agua para minas
- Tubos patentados para el relleno hidráulico
- Tubos de ventilación

PEDID OFERTAS Y PRESUPUESTOS

Corresponsales del Banco de España

Padró Hermanos. - S. en C.

Sucesores de Luis Alberni

Manresa (P.^a Barcelona)

Fábrica de cabos algodón peinados blancos y color para la limpieza de máquinas

Se remiten muestras y precios franco destino á quien lo solicite.

NOTA. Se admiten agentes mediante una comisión para la venta de los mismos.

Teléfono 43.—Telegramas: ALBERNI

Establecimientos

DECAUVILLE

MADRID

Nicolás M.^a Rivero, 7

BILBAO

Escuza, núm. 2

HUELVA

Agencia

CARTAGENA

Jara, 35

Ferrocarriles portátiles y fijos

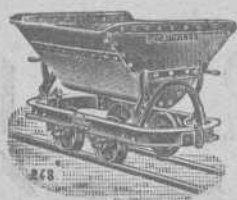

Grandes existencias



Grandes existencias



Venta -- Alquiler -- Cambio -- Material de ocasión



Turbo-dinamos, Turbinas hidráulicas
 Transportes de fuerza
 Dinamos, Motores, Transformadores, aparatos
 de caldear y toda clase de material eléctrico
 adaptable á diferentes industrias

A. E. G.-Thomson Houston Ibérica
 Sociedad Anónima

ESTUDIOS

Y PRESUPUESTOS GRATIS

BILBAO

CALLE DE ELCANO (frente al Circo)



De utilidad para los mineros, navieros, industriales, comerciantes y personas de negocio en general.

Revista Bilbao

FUNDADA EN 1894.

Director Propietario
Luis Ruy-Wamba

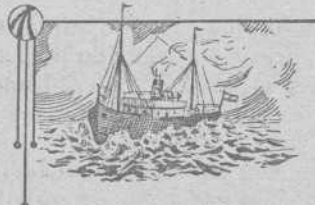

PRECIOS DE SUSCRIPCIÓN

Bilbao, trimestre... Ptas. 3,00
 Provincias an... 16,00
 Extranjero, id... Fece 18,00
 Número suelto... Ptas. 0,50
 Idem at... 1,00
 Se publica los sábados

Redacción y Administración: Barroeta Aldamar, 8

CORRESPONSALES:

ONDON E. C. - Walter Judd, Ltd.
 5, Queen Victoria Street
 BERLIN - Mr. Rudolf Mosse
 Jerusalem Strasse 46/47

PARIS - John F. Jones y C.^a
 31, bis, Boulevard Montmartre
 BARCELONA - R. Fros y C.^a
 Rambla del Centro, 37

PRECIOS DE ANUNCIOS

Ofertas y demandas... Ptas. 1,07
 Anuncios oficiales... 1,00
 Para los demás anuncios pídase tarifa
 Pago adelantado

Instalación para descargar mediante cubeta-draga y para transportar

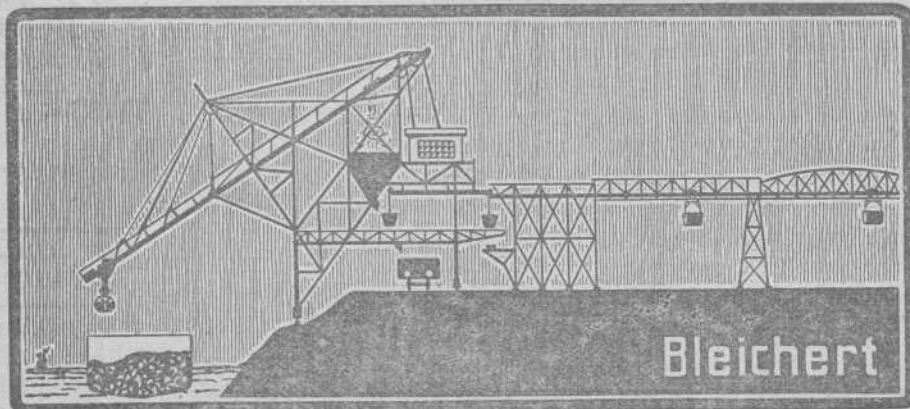

Bleichert

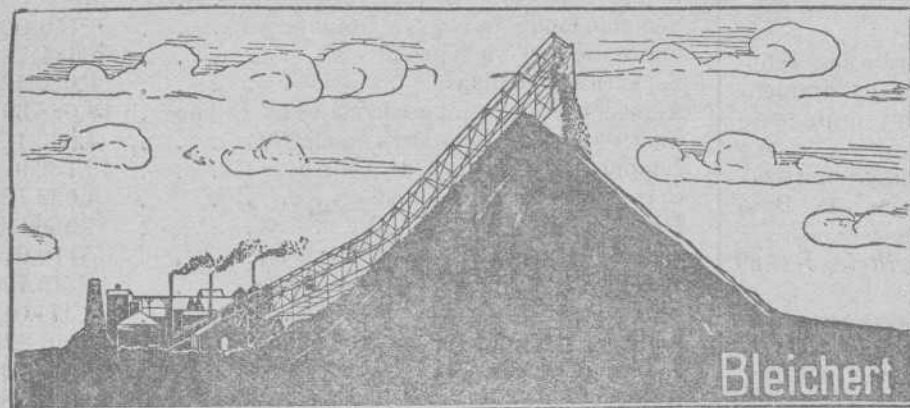

Bleichert

Tranvía aéreo patentado para formar escoriales y amontonar ripios

A. Bleichert y C.^a

Bilbao.—Plaza Circular, 4.

VIAS AEREAS.

-- INSTALACIONES --
 TRANSBORDADORAS
Grúas de cable
 FAJAS TRANSPORTADORAS
 -- INSTALACIONES --
 DE TRANSPORTES
 DE TODAS CLASES

Dirección telefónica:

BLEICHERT

Teléfono número 455

CRÓNICA MERCANTIL É INDUSTRIAL

El próximo empréstito

El Ministro de Hacienda tiene preparado el oportuno proyecto solicitando autorización para emitir un empréstito. Según parece, el signo de Deuda que se emitirá será en 4 por 100 Amortizable. La cuantía del empréstito se ignora, aunque parece que oscilará de 300 a 500 millones de pesetas para hacer frente á los déficits pasados y á gastos futuros, tales como la construcción de la nueva escuadra.

El Gobierno activará en el Parlamento la pronta discusión y aprobación de este empréstito, que seguramente se realizará á fines de año.

Dividendos activos

Tienen anunciado el reparto de dividendo activo las siguientes Sociedades:
 Hullera Vasca y Leonesa, 5 por 100, ó sean, 25 pesetas por acción, á partir del primero del corriente.
 Bodegas Franco Españolas, 3 por 100 (15 pesetas por acción) desde igual fecha.
 Bodegas Babafuás, 5 por 100 (25 pesetas acción) á partir del 15 del actual.

Compañía de los Ferrocarriles Vascongados, 10 pesetas por acción.

Coto minero de Axpe Arrázola: Reparte á cuenta de 5 pesetas por acción.

Sociedad Hidroeléctrica-Ibérica, á cuenta, 2 y medio por 100, ó sean 12,50 pesetas por acciones.

Minas de Cala, á cuenta 2 por 100, pesetas 10 por acción.

La Ibérica del Azoe

Se hacen estudios para implantar en España la industria noruega de fabricación del ácido nítrico sintético y sus derivados, entre ellos especialmente el nitrato de cal, de proporciones fertilizantes iguales ó superiores á las del nitrato de sosa de Chile.

La constitución de la Sociedad Ibérica del Azoe se realizará en breve por un grupo financiero, que á tal efecto posee ya los contratos necesarios, tanto por lo que se refiere á las patentes y procedimientos de Noruega, como en lo que concierne al servicio de energía hidro-eléctrica.

El seguro del capital corre á cargo de un Banco madrileño. La primera de las fábricas será instalada por la Sociedad quiza en el Alto Aragón.

Compañía del Ferrocarril de Bilbao á Portugalete, 15 pesetas por acción.

Tipo medio del Cambio

Por Real orden se ha dispuesto que el tipo medio del cambio durante el pasado Septiembre sea de 105,64 por ciento, el cual ha de regir durante el corriente mes, para los efectos del pago en oro.

Exportación de armas

Durante el mes de Septiembre último se han exportado de Eibar las siguientes armas: Tercerolas Remington, 9; escopetas pistón, un tiro, 2.050; ídem ídem, dos tiros, 499; ídem Lefauchaux, un tiro, 184; ídem ídem, dos tiros 39; ídem Remington, 191; ídem fuego central, un tiro, 868; ídem ídem, dos tiros, 1.093; ídem de salón, 354; pistolas varios sistemas, 1.654; ídem automáticas, 3.286; revólvers, 43.099. Total, 53.320; 7 299 armas más que en igual mes del año 1911.

Banco de Bilbao

Desde el día 1.º de Octubre próximo se pagará á los señores depositantes en este Establecimiento los intereses, dividendos y amortizaciones de los valores cuyo pago está anunciado para la expresada fecha.

Asimismo se pagarán los intereses, dividendos y amortizaciones de los valores cuyo pago ha sido señalado en este Banco por las entidades emisoras.

Bilbao, 30 de Septiembre de 1912.—El Secretario, JACOBO ORTEGA.

La Compañía Euskalduna

Esta importante Compañía de construcción y reparación de buques se propone dar mayor y más decisivo impulso á su negocio.

Al efecto ha adquirido en la Vega de San Mamés unos hermosos terrenos próximos á los que en la actualidad ocupan los diques de la Compañía Euskalduna

Esta Compañía que con brillante éxito lleva construídos buques mercantes de gran tonelaje, construirá en los nuevos terrenos gradas mayores para buques de más porte que los que en la actualidad salen de los diques de la Compañía Euskalduna.

Las gradas y diques actuales serán destinados á los buques que hayan de ser reparados

Seguramente la industria naval, que va adquiriendo importancia merced á los trabajos que la Compañía Euskalduna realiza, ha de tener gran desarrollo, pues ésta se ha de transformar en una magnífica factoría.

ACEITES Y GRASAS MINERALES.—SEBOS.—COTTONES.—CORREAS
EMPAQUETADURAS — PLANCHAS DE GOMA. — DESINCRUSTANTE
ESCARPIAS.—TORNILLOS DE VIA, ETC., ETC.

LUIS DEL BARCO

Gran Vía, 44 y Marqués del Puerto.—Teléfono 1.120.—Bilbao

Banco de Bilbao

SU SITUACIÓN EL DÍA 30 DE SEPTIEMBRE DE 1912

ACTIVO	Pesetas
Caja y Banco de España.	4.562.593,87
Efectos en cartera.	38.173.720,02
Préstamos sobre valores	7.193.338,70
Cuentas corrientes de crédito con interés.	50.044.029,41
Corresponsales deudores.	5.252.126,77
Diversos deudores.	1.823.961,22
Gastos generales y sueldos.	99.568,15
Caja de Ahorros.	3.675,27
Créditos contingentes	3.816,54
Bienes inmuebles	1.304.992,37
Mobiliario.	35.576,02
Cupones y amortizaciones al cobro.	1.432.796,28
Valores en poder de corresponsales	53.917.080,85
Acciones	15.000.000,00

TOTAL. 178.847.275,47

Depósitos en garantía <i>Nominales</i> 60.806.612,00	
Id. voluntarios id. 640.623.067,62	701.906.629,62
Id. necesarios id. 476.950,00	

TOTAL. 880.753.905,09

Agencia en París.	105.540.008,86
---------------------------	----------------

TOTAL. 986.293.913,95

PASIVO

Capital 60.000 Acciones de á pesetas 500	30.000.000,00
Fondo de reserva (estatuario)	3.000.000,00
Segundo fondo de reserva (voluntario)	3.750.000,00
Fondo de reserva especial	5.684.725,86
Beneficios y pérdidas	1.080.421,54
Acreedores por cuentas corrientes en Bilbao	18.688.396,91
Consignaciones voluntarias en efectivo	4.633.120,07
Imponentes en la Caja de Ahorros.	49.162.924,23
Corresponsales acreedores.	4.030.129,05
Diversos acreedores.	1.566.699,26
Efectos á pagar.	110.014,11
Dividendos por pagar	45.730,00
Acreedores por cupones realizados	1.377.017,17
Idem por amortizaciones realizadas	368.220,14
Acreedores por cupones y amortizaciones al cobro	1.432.796,28
Acreedores de valores en poder corresponsales	53.917.080,85

TOTAL. 178.847.275,47

Deptes. de vls. en gta. <i>Nomles.</i> 60.806.612,00	
Id. voluntarios id. 640.623.067,62	701.906.629,62
Acreedores por dep. nec. id. 476.950,00	

TOTAL. 880.753.905,09

Agencia de París	105.540.008,86
----------------------------	----------------

TOTAL. 986.293.913,95

Bilbao 31 de Agosto de 1912. —V.º B.º—El Presidente de turno del C. de A., Oscar Rochelt.—El Director Gerente, D. de Unzurrunzaga.—El Contador, Santos de Gáratz.

L EY de Comunicaciones é Industrias Marítimas Nacionales
2.ª Edición Precio UNA peseta
De venta en la imprenta de esta Revista

Construcciones, Instalaciones y Reparaciones Electro-Mecánicas

MAQUINARIA, APARATOS Y MATERIALES ELECTRICOS

INSTALACIONES COMPLETAS PARA MINAS

Oficinas técnicas—Almacenes—Talleres

R. DE EGUREN

INGENIERO

Gran Via, 35
BILBAO

Sociedad Española de Ferrocarriles Secundarios

El Consejo de Administración tiene el honor de participar á los señores tenedores de obligaciones hipotecarias 4 por 100 de esta Sociedad, emisión 1912, que el cupón número 2 de dichas obligaciones, importante pesetas 5,00 deduciendo pesetas 0,17 por impuesto y timbre, quedando líquido á cobrar pesetas 4,83 se pagará á partir del 1.º de Octubre de 1912, mediante presentación de las carpetas provisionales para hacer constar en ellas dicho pago.

En Madrid, en el Banco Español de Crédito, paseo de Recoletos, 17.

En Barcelona, en el domicilio de la Sociedad Anónima Arnús Gari.

En Bilbao, en el Banco de Vizcaya.

Madrid 17 de Septiembre de 1912.—*El Secretario*, R. DE ALBUQUERQUE.

Banco del Comercio

Desde mañana 1.º de Octubre se pagará en la Caja de este Establecimiento, contra presentación de los resguardos de depósitos los dividendos, intereses y amortizaciones de los valores depositados en el mismo, cuyo pago se halla anunciado por las Sociedades respectivas.

También se pagarán, estén ó no depositados en el Banco, los intereses, dividendos y amortizaciones de los valores cuyo pago haya sido domiciliado en este Banco.

Bilbao, 30 de Septiembre de 1912.—*El Secretario*, MIGUEL CORTÉS.

Trigos y Harinas

Relación de los trigos y harinas recibidos en Bilbao Abando durante el mes de Septiembre.

Trigos.—De Haro, 190 toneladas; Briones, 30; Cenicero, 132; Logroño, 10; Torquemada, 10; Burgos, 330; Briviesca, 200 Pancorbo, 140. Total 1.042 toneladas.

Harinas.—Amusco, 20; Haro, 40; Logroño, 20; Gárabo, 260; Medina, 230; Areta, 58; Aranda, 40; Frómista, 40; Matapozuelos, 70; Villada, 20; Villodrigo, 40; Miranda, 80; Vitoria, 63; Los Balbales, 10; Valladolid, 90; Nanclares, 10; Ororno, 20; Manzanos, 30; Briviesca, 60; Mendavia, 30; Marcilla, 10; Paredes, 10; Tafalla, 10; El Moral, 10. Total 1.271 toneladas.

Banco del Comercio

SU SITUACIÓN EL DIA 30 DE SEPTIEMBRE DE 1912

ACTIVO	Pesetas
Caja y Sucursal del Banco de España	3.123.135,02
Efectos en cartera	6.438.207,17
Valores en poder de corresponsales	3.770.158,75
Préstamos sobre valores	12.193.171,85
Créditos en cuenta corriente con interés	20.571.039,44
Corresponsales deudores	4.471.284,08
Deudores diversos	288.347,10
Gastos generales	43.770,43
TOTAL	50.899.113,84
NOMINALES	
Depósitos en garantía	61.382.569,19
Id. en custodia	145.982.617,47
V., cta. ajena, poder corresp	7.894.551,25
TOTAL	266.158.851,75
PASIVO	
Capital	5.000.000,00
Fondo de reserva	1.000.000,00
Cuentas corrientes é Imposiciones	12.867.211,35
Consignaciones voluntarias en efectivo	325.871,65
Imponentes en la Caja de Ahorros	29.459.561,24
Corresponsales acreedores	345.619,85
Acreedores diversos	1.161.453,14
Acreedores por cupones	152.760,82
Acreedores por amortizaciones	29.535,82
Efectos por pagar	29.634,81
Pérdidas y ganancias	527.465,16
TOTAL	50.899.113,84
NOMINALES	
Depositantes de vals. en gta.	61.382.569,19
Id. de efectos en cust.	145.982.617,47
Acred. de v. en poder corresp.	7.894.551,25
TOTAL	266.158.851,75

V.º B.º: El Presidente de turno del Consejo de Administración, *Oscar Rochelt*.—El Director Gerente, *Fernando Echevarría*.—El Contador, *Eustaquio Negrete*.

Juan Sansinenea

Fuenterrabía, 33, y Urdaneta, 8, San Sebastián.

Minas, bosques, industrias, ferrocarriles, tranvías, propiedades, saltos de agua, colocación de negocios, constitución de sociedades

Gran Premio Exposición Bruselas 1910

WEISE Y MONSKI**BILBAO:**

Ibáñez de Bilbao, letra C.

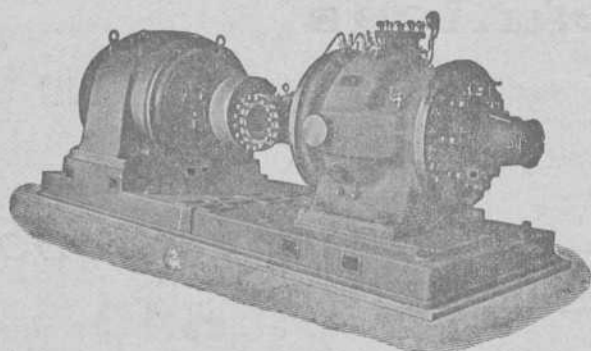

BOMBAS CENTRIFUGAS
y de pistón para todos usos
BOMBAS de vapor DUPLEX
COMPRESORES de aire

Gran Premio Exposición Bruselas 1910

Colección Española Nelson

Después de haber adquirido la convicción de la tan favorable acogida que el público ha dispensado á sus primeros volúmenes «Las Novelas Ejemplares», de Cervantes, y «La Vida íntima de Napoleón» de Mr. Arthur Levy, esta casa editorial se ha decidido á continuar la anunciada serie de sus publicaciones, que tanto han entusiasmado al público por su linda presentación, su reducido precio y la acertada elección de sus textos.

El actual volumen, que acaba de ser puesto á la venta en todas las buenas librerías, es la novela de D. Iio Baroja «La Ciudad de la Niebla», cuya lectura es de esas que al lector le es imposible olvidar. ¿Quién no recuerda con placer las intensas descripciones de la tentacular Londres, tanto en lo que hace á su vida aristocrática y elegante, como en lo que se relaciona con el ardor mercantil de sus muelles de hierro? Y ello, al mismo tiempo que nos subyuga la narración de las peripecias de los dos expatriados españoles: el bohemio doctor Aracil, y la sutil de su hija, inquebrantable en su decisión de seguir la senda del bien, pero con independencia y personalidad propia; hasta que al fin el simpático Iturrioz, el que de seaba en Madrid un río turbio y sucio como el Támesis, para remedio de España, la convence de que sólo por excepción la mujer puede ser libre y no seguir el camino tortuoso: de que ha de ser inmoral ó de esclavizarse á un hombre. Y esto último es lo que ella hace, porque le faltan fuerzas para ser inmoral.

Los volúmenes de la Colección Española Nelson se hallan de venta en todas las buenas librerías: marcados á un franco veinticinco céntimos, danse al público á una peseta cincuenta, en razón de la diferencia de cambios y los impuestos de aduanas.

Sociedad Anónima «Bodegas Bilbainas»**PAGO DE DIVIDENDO**

Desde el día 15 de Octubre próximo estará abierto en las oficinas de la Sociedad, calle de Bailén, contra entrega del cupón número 5, el pago, libre de impuestos, del dividendo de 5 %, pesetas 25 por acción, como reparto por los beneficios obtenidos en el ejercicio cerrado en 30 de Junio último, acordado en Junta General de Señores Accionistas celebrada el 28 del corriente.

Bilbao, 30 de Septiembre de 1912.—El Director Gerente, S. DE UGARTE.

Banco de Vizcaya

SU SITUACIÓN EL DÍA 30 DE SEPTIEMBRE DE 1912

ACTIVO		Pesetas
Caja y Bancos.		3.766.149,66
Efectos en cartera.		16.380.122,42
Valores en poder de corresponsales.		4.047.960,72
Préstamos sobre valores.		11.068.377,66
Cuentas corrientes de crédito con interés.		25.804.924,30
Corresponsales deudores.		5.358.118,71
Deudores diversos.		3.501.741,43
Cupones y amortizaciones al cobro.		596.659,90
Inmuebles.		725.000,00
Mobiliario.		2.000,00
Gastos de instalación y cajas particulares.		36.000,00
Idem generales.		61.327,34
Acciones.		6.500.000,00
Accionistas.		850.000,00
TOTAL.		78.698.382,14
<i>Nominal</i>		
Depósitos voluntarios en custodia.		198.338.437,90
Idem de valores en garantía.		62.402.986,87
Valores de comitentes en poder corresponsales.		27.704.766,23
Depósitos necesarios.		500.000,00
TOTAL.		367.644.573,14
PASIVO		
Capital.		15.000.000,00
Fondo de reserva estatuario.		765.000,00
Fondo de reserva voluntario.		2.100.000,00
Fondo de previsión.		600.000,00
Cuentas corrientes á la vista.		10.464.821,77
Imposiciones pagaderas á la vista.		218.577,05
Idem á 90 días.		2.193.787,91
Imponentes en la Caja de Ahorros.		39.537.171,98
Corresponsales acreedores.		2.562.752,80
Acreedores diversos.		3.507.916,31
Idem por cupones y amortizaciones al cobro.		894.268,00
Efectos á pagar.		91.531,22
Dividendo activo.		93.343,00
Beneficios.		669.282,10
TOTAL.		78.698.382,14
<i>Nominal</i>		
Depositantes voluntarios en custodia.		198.338.437,90
Idem de valores en garantía.		62.402.986,87
Acreedores de valores en poder de corresponsales.		27.704.766,23
Acreedores por depósitos necesarios.		500.000,00
TOTAL.		367.644.573,14

V.º B.º—El Presidente de turno del Consejo de Administración, Pedro Maiz y Arzuaga.—El Director Gerente, Enrique Ocharan.—El Contador, Manuel de Arriabalaga.

Si queréis ir sobre seguro y no aventuraros
con novatas, comprad la
Máquina de escribir
Underwood



8 Grandes Premios
9.000 Referencias en España

Pídase el Catálogo á Guillermo Trúñiger & C.^o : Barcelona : Balmes, 7

En Bilbao: D. MARCOS MUÑOZ Victor, 6.

Banco Guipuzcoano

SU SITUACIÓN EL DÍA 30 DE SEPTIEMBRE DE 1912

ACTIVO		Pesetas
Caja y Bancos		1.827.425,97
Corresponsales deudores.		3.734.217,17
Bienes inmuebles.		1.735.549,53
Mobiliario.		10,00
Cartera.		7.038.501,32
Préstamos sobre valores.		276.166,00
Cuentas corrientes de crédito y diversas.		9.400.708,48
Cupones y amortizaciones al cobro.		100,00
Gastos generales y sueldos.		55.162,39
Diversas cuentas.		2.383.569,80
Accionistas.		2.000.000,00
TOTAL		28.451.410,65
<i>Nominales</i>		
Vres. en poder de Corresponsales 29.936.519,56		
Efectos en depósito 136.269.510,83		166.206.030,39
TOTAL		194.657.442,05
PASIVO		
Capital 10.000 Acciones de pesetas 5		5.000.000,00
Fondo de reserva (estatuario).		300.000,00
Segundo fondo de reserva (voluntario).		1.300.000,00
Reserva para inmuebles.		80.000,00
Cuentas corrientes.		14.561.127,66
Consignaciones voluntarias en efectivo.		42.985,50
Imposiciones y Bonos á vencimiento fijo.		2.331.144,01
Corresponsales acreedores.		2.549.712,24
Efectos á pagar.		268.671,15
Cupones, amortizaciones y dividendos á pagar.		172.318,13
Diversas cuentas.		1.590.157,02
Beneficios (remanente).		255.294,95
TOTAL		28.451.410,65
<i>Nominales</i>		
Depositantes de vals. en garantía 22.226.682,00		
Idem ídem en custodia. 113.814.328,83		
Acreedores por depósitos necesarios 228.500,00		
Id. valores en poder corresponsals 29.936.519,56		166.206.030,39
TOTAL		194.657.441,05

Nuevos Altos Hornos

En otro lugar de este número recogemos la noticia de que la importante entidad bilbaína de construcciones navales «Sociedad Euskalduna» se propone ampliar su trabajo construyendo nuevos diques para buques de gran tonelaje en terrenos lindantes con los actuales.

Según *El Noticiero Bilbaíno* existe otro gran proyecto que parece ser que en breve pasará á vías de hecho.

Trátase de construir unos nuevos y grandiosos Altos Hornos en las marismas de la Benedicta, de Sestao, que se dedicarán á la confección de acero laminado para construcciones marítimas, raíles, etc., y muy especialmente maquinaria para múltiples aplicaciones.

Como iniciadores y realizadores del magno proyecto suenan los nombres de una prestigiosa personalidad bilbaína y de una importante casa inglesa que mantiene antiguas relaciones comerciales con la casa de la que aquella personalidad es gerente.

Sociedad Hidroeléctrica-Ibérica

REPARTO DE DIVIDENDO

Por acuerdo de este Consejo de Administración, y á cuenta de los beneficios del presente ejercicio, desde el día 20 del actual se procederá al pago de un dividendo activo de dos y medio por 100, ó sean 12,50 pesetas por acción, libre de impuestos, contra cupón número 13; en Bilbao, por el Banco de Vizcaya, y en casa de los señores Aldama y Compañía, (Alcalá 23), Madrid.

Bilbao 3 de Octubre de 1912.—*El Secretario*, F. ISLA.

Banco de Vizcaya

Pago de cupones y amortizaciones

Desde el día 1.º de Octubre próximo pagará este Banco á sus depositantes los intereses, dividendos y amortizaciones correspondientes á los valores cuyo pago ha sido anunciado para la fecha indicada por las entidades respectivas.

Asimismo se pagarán por la Caja de este Establecimiento, contra recibo de los cupones y títulos correspondientes, los intereses, dividendos y amortizaciones, cuyo pago ha sido domiciliado en este Banco por las Compañías respectivas.

Bilbao, 30 de Septiembre de 1912.—*El Secretario*, POLICARPO IBÁÑEZ.

Sociedad Anónima "Minas de Cala"

Reparto de dividendo

El Consejo de Administración de esta Sociedad, ha acordado repartir á las acciones, á cuenta de las utilidades de este año, un dividendo activo de 2^o/₁₀₀, libre de impuesto, ó sean 10 pesetas contra cupón número 7, que podrá hacerse efectivo en los Bancos locales desde el 20 de Octubre próximo.

Bilbao, 30 de Septiembre de 1912.—*El Director Gerente*, JUAN DE ARETIO.

Pablo Martínez y Compañía

Ingenieros.

Antiguos empleados de JUAN WENZEL Y COMPAÑÍA

MAQUINARIA Y MATERIAL ELECTRICO

Luchana, 2.--Bilbao

Teléfono 1.374

La huelga ferroviaria

Continúa en pié el conflicto planteado por los ferroviarios de Cataluña y se anuncia para el día 8 el paro general de todas las líneas ferroviarias, encuya afirmación no creemos pues ante la euérgica actitud del Gobierno que después de llamar á filas á los reservistas y anunciar que organizará militarmente los servicios públicos, ha comenzado el desaliento entre los huelguistas.

Todo hace suponer que la intentada huelga general será un fracaso.

A fin de que nuestros lectores de América y del Extranjero puedan darse idea de los móviles que motivaron el actual conflicto transcribimos á continuación las siguientes manifestaciones que con carácter oficial han sido facilitadas por el ministro de la Gobernación.

«Para evitar que se difundan falsas interpretaciones acerca de la actitud del Gobierno, conviene recordar ahora que este, se vió amenazado hace un año por una huelga de ferroviarios, y adoptó diferentes medios comprendidos dentro de la ley, medios jurídicos, entre ellos, el que ahora emplea de nuevo de la ley de Reclutamiento.

Y cuidó mucho de no adoptar disposiciones que permitieran poner en duda que antes de 1.º de Enero de 1913, se discutirían en las Cortes, proyectos favorables á los obreros que se mantienen dentro del debido respeto á las leyes.

Aceptaron los ferroviarios, como plazo para darse cuenta de la propuesta de las Compañías, el plazo comprendido entre la celebración del Consejo ferroviario y fines de Diciembre; y requeridas las Compañías dijeron que sus Consejos respectivos, reunidos en Septiembre ú Octubre, deliberarían acerca de particular, y en Diciembre comunicarían la respuesta.

Pero impacientes los ferroviarios catalanes, exigieron que se les contestara inmediatamente.

Y se ofreció de nuevo contestarles á mediados de Octubre, entendiendo el Gobierno que los proyectos que actualmente se halla estudiando, podrían ser presentados para dicha fecha á las Cortes, ya que se pensaba abrirlas el día 8 próximo.

El Comité Nacional y la inmensa mayoría de los ferroviarios españoles, comprendieron que podían esperar hasta fines de Octubre, en cuya fecha, conocerían además la respuesta de las Compañías.

Pero la sección catalana, exigió la respuesta inmediata á sus pretensiones, amenazando primero, y declarando después la huelga, sin querer esperar esos 15 ó 20 días que el Gobierno daba como plazo.

De modo que no se trata ya de una cuestión de índole económica; es que dentro de los días que quiera fijar esa sección de empleados, el Poder público ha de obedecer á su mandato; que se ha de subordinar el Gobierno á esa acción, como hubieron de reconocerlo todos los ferroviarios, así como tam-

bién que el Gobierno ha obrado en este conflicto con gran mesura.

Y el país se vió amenazado por la huelga ferroviaria.

Entre tanto, desautorizado el Comité Nacional, por los votos de la mayoría, el Gobierno no puede saber aún concretamente que es lo que los ferroviarios desean.

En otras huelgas semejantes que se plantearon en otros países, había unidad de dirección, y el Gobierno sabía con quién tenía que entenderse.

Aquí, sólo se oyen amenazas; se trabaja en sentido revolucionario; se insinúan propósitos de alterar el orden, y se declara la huelga para el día 8, pretendiendo que el Gobierno se cruce de brazos ante un conflicto semejante, que amenaza interrumpir toda la vida nacional.

Para que el poder soberano, para que el gran jurado de la opinión pueda fallar, no hay otra solución que discutir en las Cortes.

Ante las Cortes pueden comparecer empresas y obreros, aduciendo sus argumentos respectivos.

El Gobierno no puede salirse de mantener el derecho escrito; no puede imponer de ninguna otra manera la solución, ni á las empresas, ni á los obreros.

No querer esperar á que la cuestión se discuta en las Cámaras, donde están representados todos los partidos, es una imposición intolerable; y toda amenaza que se dirija contra el Gobierno, será enérgicamente rechazada.

MATERIAL USADO

En perfecto estado de conservación y funcionamiento, recién pintado y admirablemente reparado, se vende en uno ó varios lotes:

Una locomotora tender, «Decauville», de 20 caballos con todos sus accesorios.

Seis vagonetas «Koppel» para vía de 60 c/m, cabida de un metro cúbico, sin freno.

Dos íd. íd. íd. íd., con freno.

Nueve íd. íd. íd. íd., sin freno, cabida 75 c/m.

Un íd. íd. íd. íd., con freno, íd. íd.

Mil quinientos metros lineales de vía de 60 c/m, de ancha, carriles de 10 kilos de peso por metro lineal, con traviesas de acero y todos sus accesorios.

Cuatro cambios de vía de 5 metros largo.

YANKE HERMANOS

AGENCIA DE ADUANAS

Comisiones, Consignaciones, Embarques, Seguros marítimos

BILBAO

Sucursales: IRÚN, PASAJES, HENDAYA

TELEGRAMAS: YANKE.—BILBAO

Buques entrados desde el 28 de Septiembre al 4 de Octubre de 1912

IMPORTACION

Núm. de orden	Día	Paellón	Nombre del buque	Ton. de reg.	CAPITAN	Kilogramos de carbon	Kilogs. de bacalao	Kilogramos de carga total	Procedencia	Consignatario ó corredor
					SUMAS ANTERIORES.	378863712	10456454	526835565		
1252	28	Español	Marqués de Mudela	1211	V. Landa	247432	»	247432	Newport	Eduardo Salvidegoitia
1253	»	»	Serantes	1318	R. Elejaga	»	»	2696000	Sundsvall	Félix Abásolo
1254	»	Inglés	Deerhound	217	A. Gittins	»	»	293129	Fowey	Idem
1255	»	»	Eliza	1310	Hodgson	»	»	»	Nantes	Martyn, Martyn y Comp. ^a
1256	»	»	Dauntless	135	E. H. Gregory	»	»	»	La Pallice	Aznar y Compañía
1257	»	Español	Uribarte	1032	L. Lombera	2312271	»	2312271	Liverpool	Ulpiano Torre
1258	29	»	Osavo	1008	F. Verdaguer	»	31688	755832	Hamburgo	H. de Azqueta
1259	»	Noruego	Scandinavien	837	N. O. Nilssen	»	»	»	La Rochelle	Miguel P. Ferrer
1260	30	Inglés	R. D. Lambert	1330	H. Rogers	»	»	»	Burdeos	Uribe y Eguiraun
1261	»	Holandés	Katwyk	1287	E. Teensma	»	»	»	Bayona	Edgar J. Turner
1262	»	Noruego	Skarspno	1118	H. J. Werner	»	»	2011000	St. Petersburgo	Andrés Amland
1263	»	Español	Maltaño	983	M. Aguirre	»	»	»	Li-bo	Martyn, Martyn y Comp. ^a
1264	»	»	Alu-Mendi	1312	S. M. Aurio	3152283	»	330456	Newcastle	Sota y Aznar
1265	1	»	Relva	713	L. G. Barrosa	»	»	5323	Lisboa	Aznar y Compañía
1266	»	Inglés	Everil	1047	J. N. Fletcher	»	»	»	Idem	Miguel P. Ferrer
1267	2	»	Poaro	2793	H. W. Stump	»	»	3139	Burdeos	Carlos Maruri
1268	»	Uruguayo	Salvadora	1449	E. Goitia	»	»	»	Bunchal	Uribe y Eguiraun
1269	»	Alemán	Thescus	512	A. Peters	»	»	450050	Amberes	Hoppe y Compañía
1270	»	Español	Sanorrostro	98	J. Usparicha	1417904	»	1417904	Newcastle	Sota y Aznar
1271	3	»	Rita	717	A. Peña	»	176218	1244595	Liverpool	Real de Asúa y Compañía
1272	»	Inglés	Oakby	1211	W. Bartlett	»	»	»	Burdeos	Chávarri y Compañía
1273	»	Uruguayo	Horacio	1461	L. B. Zuceta	»	»	»	St. Nazaire	Miguel P. Ferrer
1274	»	Inglés	Kenuta	3155	A. J. D. Pearson	»	»	»	La Pallice	Hoppe y Compañía
1275	4	Español	Madrileño	1777	J. P. Gorriño	»	»	»	Liverpool	Atanasio Aréizaga
1276	»	»	Katalin	76	J. Cortázar	»	»	99949	Bayona	Idem
1277	»	Noruego	Armand	801	J. Tollepsen	»	»	»	Burdeos	Martyn, Martyn y Comp. ^a
1278	»	Inglés	Victoria	995	W. Falconer	»	»	»	Idem	Jose Leal
					TOTALES.	388222632	10664360	543911839		

CABOTAJE

Núm. de ord.	Día	Aparejo	Nombre del buque	Tons de reg.	CAPITAN	Kilogramos de carbon	Kilogs. de cemento	Kilogs. de vino	Kilogramos de carga total	Procedencia	Consignatario ó corredor
					S. ANTERIORES.	246937861	3197960	12232415	31684206		
1169	28	Vapor	María Magdalena	75	F. Pérez	222000	»	»	222000	Gijón	Francisco García
1170	»	»	García núm. 1	47	J. López	»	»	»	143842	Idem	Idem
1171	»	»	García núm. 2	85	J. López	»	»	»	29010	Vivero y escalas	Idem
1172	»	»	España	168	E. Tuya	»	»	»	101182	Gijón y S. Sebas	Aznar y Compañía
1173	»	Pallebot	Delfín	6	J. Pombo	»	»	»	25034	Coruña	J. S. de Otazua
1174	29	Vapor	Cabo Prior	675	L. Undabeitia	»	»	88061	110913	Valenc. y Alicante	Bergé y Compañía
1175	»	Balandra	Simón	25	E. Anduiza	»	»	»	»	Bermeo	E. Arriaga y Compañía
1176	»	Goleta	Manuel	72	D. Méndez	140000	»	»	140000	Villagarcía	J. S. de Otazua
1177	»	Vapor	Jovellanos	268	J. Navarro	500000	»	»	500000	Gijón	Ignacio Abaitua
1178	»	»	Unión Hullera	282	F. N. Junquera	520000	»	»	520000	Idem	Idem
1179	1	»	Relisa	713	L. G. B. Frost	391310	»	»	511372	Barcelona y esc.	Aznar y Compañía
1180	»	»	Cabo Hoca	1135	J. Ruiz de Salas	»	»	»	»	Coruña	Bergé y Compañía
1181	»	»	Lázaro	270	M. Medio	440000	»	»	440000	Gijón	Ulpiano Torre
1182	»	Balandra	Rizkaya	30	J. Fradua	»	»	»	»	Bermeo	J. Landaburu
1183	»	Vapor	Santoña	36	S. Aramundi	»	»	»	60000	Castro Urdiales	E. de Arriaga y Compañía
1184	»	Balandra	Rosario	20	J. Urrosolo	»	30000	»	30000	Zumaia	Idem
1185	2	Vapor	Duro	483	J. V. Prida	960000	»	»	960000	Gijón	Aznar y Compañía
1186	»	»	Epín	211	L. González	552760	»	»	552760	Idem	Juan Abaitua
1187	»	»	Hío	266	F. Achurra	449000	»	»	449000	S. E. de Pravia	Atanasio Aréizaga
1188	3	Balandra	San Pedro	30	G. Egurrola	»	»	»	13000	Lequeitio	J. S. de Otazua
1189	»	»	Santander-Lequeitio	23	J. Arrianda	»	»	»	3600	Idem	E. de Arriaga y Comp.
1190	»	Pallebot	I. J. M.	44	M. Suárez	»	»	»	20000	Amariñas	J. S. de Otazua
1191	»	Balandra	San Antonio	50	R. Chacartegui	»	»	»	150000	Gijón	Idem
					TOTAL.	231103331	3227960	12320476	321817885		

Buques salidos desde el 28 de Septiembre al 4 de Octubre de 1912

EXPORTACION

Núm. de ord.	Día	Nombre del buque	Tons. de reg.	Kilogr. de mineral	Kilogr. de lingote	Kilogr. de vino común	Kilogr. de carga general	CARGADOR	Destino	Cargadores	NOMBRE DE LA MINA	
S. ANTERIORES				2252311930	18224420	10465046	30013916					
1144	28	Bizkaia	935	221439		1013		Sydney J. Dyer	Middlesbro	Galdames	S. Antonio Milagros S. Fermin	
1145		Ajax	443					Salió en lastre	Amberes	Lastre	(Lastre)	
1146		Hestak-Bat.	1238	332220		40		or 's Trading C ^o I d.	Middlesbro	Orconera	Demisa Precavida	
1147		Kronos	543			5601	61840	C. Hoppe y Compañía	Amberes	Uribitarte	(General)	
1148		Igorita	1305	303490		470		Edgar J. Turner	Glasgow	Triano	Triano ris Ser B ^a Fort. y Soc	
1149		Uriarte núm. 1	163	4361570		834		Porillo Ibáñez y Comp ^a	Rotterdam	adagua	Malespera y Encanta	
1150		Georgia	751	179116				J. M. Rivas J. Wild C ^a	Glasgow	Triano	Unión y Amstosa y Triano	
1151	30	Cataluña	1834				29836	Bergé y Compañía	S. Aires.	P. Exterior	(70 pasajeros)	
1152		Murjel	1144	3022350		260		Aznar y Compañía	Cardiff	Orconera	Cotos de la Orconera	
1153		Randwyk	1571	4175100		492		Erhardt y Compañía	Rotterdam	Idem	Idem	
1154		Ustad	938	274150				Luis Ocharan	Idem	Cadagua	Malespera	
1155		Urtean	1163	2541030				Luis Núñez	Idem	Olaveaga	San Luis y Josef	
1156		Iberia	756			11380	73957	E. de Arriaga y Compañía	Idem	Uribitarte	(General)	
1157		Deerhound	217	483260				Martin Martyn y C ^a	Newport	Triano	Confianza y Lorenza	
1158	2	Scandinavian	817	178082				oy's Trading C ^o Ld.	Middlesbro	Galdames	S. Antonio Juan y S. Severin ^o	
1159		El Eloi	1023	243000		173		Félix Abásolo	Rotterdam	Olaveaga	Expe rrazola	
1160		Elíca	1110	3169540		24		Martyn, Martyn y C ^a	Newport	Luchana	recavida	
1161		San Martín	759	1602630			10502	Federico L. Tubus	Dunkerque	F. Belga	Conchas	
1162	3	otari	2793			71409	29677	Carlos Maru	S. Aires	P. Exterior	(117 pasajeros)	
1163		Hércules	230			3329	1236	Salió en lastre	Cardiff	Expe	(Provisiones)	
1164		Janet	331	870800				C. Hoppe y Compañía	Rotterdam	Luchana	Juiana	
1165		Dauntless	1361	337739		170		Aznar y Compañía	Cardiff	Orconera	Cotos de la Orconera	
1166		Everl	1016	2225970				or y Trading C ^o I d.	Glasgow	Galdames	S. Antonio Juan y S. Severino	
1167		Castle Cre	1414	332730				Vda de B. Otero y C ^a	Tyne Dock	Orconera	Cotos de la Orconera	
1168	4	Kenuta	3155			2508	31817	C. Hoppe y Compañía	Valparaiso	P. Exterior	(79 pasajeros)	
1169		Madrileño	1777			212034	63673	Atanasio Arcizaga	Habana	Idem	(General)	
1170		Maliño	863	2205540		894		Luis Núñez	Newport	Induchu	Josef y Gustavo	
1171		Parraguirre	69	142588		379		Luis Núñez Hermanos	Cardiff	Triano	Bilbao Aurora y B ^a Estrella	
1172		Nicolás	1553	344150		306		Echevarrieta y Larrinaga	Rotterdam	Orconera	arcocha	
TOTALES				2320257210	18224420	10829379	3031629					

CABOTAJE

Núm. de ord.	Día	Nombre del buque	Tons. de reg.	Kilogr. de mineral	Kilogr. de lingote	Kilogr. de hierro y acero	Kilogr. de hojalata	Kilogr. de tubos	Kilogr. de alambre	Kilogr. de harina	Kilogr. de vino	Kilogr. de carga total	Destino	Cargadores	
S. ANTERIORES				11520450	15505950	73351645	10163493	2001048	1710516	3671141	1595630	15900756			
1186	28	Santoña	36									2119	Castro Urdiales	Varios	
1187		M ^a del Carmen	62			4150				1800	260	9319	Ribadeo y escalas	Idem	
1188		S. Sebastián	952		103631	768385	39620	2817	3000	145700	18197	112312	Barcelona y esc.	Altos II y otros	
1189		M ^a Mercedes	122			509	124	1161		11500	6730	147351	Vijón y esc.	Varios	
1190		Dolores	71										Zumaia	Lastre	
1191		Nemrod	211										Bermeo	Idem	
1192		Duro	483										Vijón	Idem	
1193		Kold bika	314										Idem	Idem	
1194		Jovellanos	268										Idem	Idem	
1195	29	M ^a Gertrudis	56				1771	2120		4030	433	67195	Vivero y escalas	Varios	
1196		Antoña	36							5800		1592	Castro Urdiales	Idem	
1197		Unión núm. 2	20							1000	13	624	equeitio	Idem	
1198		Cabo Hguer	91		3000	1274232	133410	63414	27375	3000	205	1699745	Barcelona y esc.	Idem	
1199		Albia	1475										Castro Urdiales	Lastre	
1200		El Gallo	380										Vijón	Idem	
1201	30	Cataluña	1834			9090						14170	Cádiz	Varios	
1202		Aitor	528										Vijón	Lastre	
1203	1	Dolores	774										Idem	Idem	
1204		García núm. 2	85			210000						210000	Idem	Altos Hornos	
1205		varía Cruz	85			1400		6836	200	1000		116194	Vijón y Avilés	Varios	
1206		Unión trullera	282										Vijón	Lastre	
1207		M ^a Magdalena	75									1100	Idem	F. García	
1208		España	168			410663						410663	Pasajes	Altos Hornos	
1209		Oncha	24							8000	3500	8360	Bermeo	Varios	
1210		Lutruet	20							100	3500	1150	Lequeitio	Idem	
1211	3	García núm. 1	47		100	163600						16700	Pasaje y S. Seb	Altos Hornos	
1212	4	Aurora	351										Vijón	Lastre	
1213		ela o	180									31350	evilla	R. de Azqueta	
1214		Pepín	21										Avilés	Lastre	
1215		urificación	74									70000	Vijón	Indu-t y Com.	
1216		Santoña	36										Castro Urdiales	Lastre	
1217		ho	96										San Esteban	Idem	
1218		Celusa	771										Vijón	Idem	
TOTALES				11520450	15640031	76195904	10936523	2077836	1743001	3870181	1637518	16353920			

Mineral exportado durante la última semana: Para el extranjero, 53.945.280 k. Cabotaje, 000.000 k. Total 53.945.280 k.

Valores negociados en Bolsa. - Cotizaciones de la semana

Titulo de la empresa ACCIONES	Ultima co- tizacion	Fecha de la operacion			Capital millares de Ptas.	Valor de cada titulo	D. s. ambos	Divi- dendo anual	OBLIGACIONES					Capital Ptas.	Interés	Última cotizacion				
		Día	Mes	Año					Compañías de Ferrocarriles											
Bancos																				
De Bilbao	321.7	6	Septbre.	1912	30.000	500	Todo	14	0/0	Bilbao & Durango, 1.ª emisión 1902					500	4 1/2	93,50			
De Vizcaya	256,00	5	Octubre.	1912	15.000	250	90	8	»	» a Portugalete, 1.ª emisión, 1.ª serie					500	4	10,50			
Crédito Unión Minera	485	1	»	1912	20.000	250	30	12	»	» de 1900, 1.ª emisión, 2.ª serie					500	4	10,50			
Guipuzcoano	230	5	»	1911	5.000	500	60	8	»	Santander & Bilbao, emisión de 1895					500	4	97,00			
De Vitoria	155	22	Septbre.	1911	3.000	500	50	6	»	» de 1898					500	4	95,50			
De Gijón	175	21	»	1910	10.000	500	50	8	»	» de 1900					500	4	101,00			
De Burgos	210	30	Septbre.	1911	3.000	500	20	7	»	F. c. de Tudela & Bilbao, 1.ª serie					500	5	104,00			
De Cartagena	110,00	13	Junio.	1912	10.000	500	Todo	6	»	» de » a » 3.ª serie					500	5	107,00			
Hispano Americano	143	20	Mayo.	1912	100.000	500	40	9	pts.	» de Valladolid & Ariza serie A					475	5	106,50			
Español Río la Plata	111 pts.	21	Septbre.	1912	110.000	500	Todo	12	pts.	» de Almansa & Valencia y Tarragona					500	3	78,00			
Ferrocarriles																				
Vascongados	98,50	4	Octubre	1912	20.000	500	Todo	7	0/0	» de Asturias, Galicia y León, 1.ª hipoteca					500	3	83,50			
De Bilbao a Portugalete	155,00	20	Mayo.	1912	5.000	500	»	7	0/0	» del Norte de España 1.ª serie					500	4	7,00			
De Santander a Bilbao	92,25	26	Septbre.	1912	12.500	500	»	4	1/2	» del Norte de España emisión de 1900					500	4	84,50			
De Castro Alén (ord.)	81,00	6	Junio.	1911	1.500	500	»	3	»	» de Durango & Zamarraga, 1.ª serie					500	4	98,00			
De Castro Alén (esp.)	104,50	4	Octubre	1912	1.000	500	»	—	»	» de Triano, 1.ª serie					500	4	101,00			
De La Robla	52,00	16	Septbre.	1912	20.264	500	»	3	0/0	» de Lar y Santander					475	6	105,00			
Navieras																				
Sota y Aznar	139,00	1	Octubre	1912	1.500	500	Todo	5	0/0	» de La Robla					500	4	90,00			
Bilbaina de Navegación	27 1/2	14	Agosto.	1912	2.100	175	»	—	»	» Vasco-Asturiano 1.ª hipoteca					500	5	102,50			
Unión	35	3	Octubre	1912	16.000	500	»	—	»	» Económicos de Asturias					500	4	98,00			
La Actividad	29	2	Julio.	1912	3.000	500	»	1 1/2	0/0	Compañías Navieras					500	5	92,00			
La Estrella	30	7	Septbre.	1912	1.121	500	»	—	»	Bilbaina de Navegación					500	5	94,00			
Olazarri	40,00	3	Agosto	1912	7.000	500	»	50	pts.	Navegación Bat					500	5	102,00			
Marítima del Nervión	139	26	Septbre.	1912	2.500	250	»	6	0/0	Naviera Vascongada					500	5	101,00			
Marítima de Vizcaya	101	14	Julio.	1902	135.750	210	»	7 1/2	0/0	Compañías Mineras					500	5	100,25			
Naviera Vascongada	100	5	Octubre	1912	3.121	250	»	7	0/0	Hullera Vasco-Leonesa					500	6	103,00			
Metalúrgicos																				
Altos Hornos de Vizcaya	300 3/4	1	Octubre	1912	32.750	500	Todo	—	»	Compañías de electricidad					500	5	95,00			
Talleres de Deusto	120	6	Mayo.	1912	1.000	500	»	7	»	Franvia Eléctrico de Bilbao & Durango y Arratia					500	5	97,00			
Tubos Forjados	90	7	Agosto	1912	1.500	500	»	2	»	Junta de Obras del Puerto de Bilbao					500	4	101,00			
La Basconia	85	27	Febrero.	1906	7.000	500	»	3	»	Emisión de 7 de Enero de 1909 4 por 100 (1.º empréstito)					500	4	111,00			
Aurrerá	135	19	Septbre.	1912	1.500	500	»	8	»	» de 1.º de Diciembre de 1905 (5.º empréstito)					500	4	111,00			
Construcciones Metálicas	55,00	6	Septbre.	1911	12.500	500	»	2	»	Compañías de Industrias varias					500	5	101,45			
Mineras																				
Argentifera de Córdoba	100	28	Septbre.	1912	1.500	50	Todo	—	»	Papelería Española 1.ª serie					500	5	101,25			
Anglo Vasca de Córdoba	20	3	Octubre	1912	3.500	50	»	—	»	Sociedad Altos Hornos y Fábrica de acero de Bilbao					500	5	94,50			
Alcancejos en Córdoba	20	17	Agosto	1912	2.000	250	»	—	»	» Metalúrgica y Construcciones de Vizcaya					500	5	100,50			
Minas de Prollezo	100	6	Julio.	1911	1.500	500	»	—	»	» Aurrerá					500	5	102,50			
Peñador en Sevilla	77,00	27	»	1912	4.500	500	»	—	»	» Algodonera Guipuzcoana					500	4 1/2	101,10			
Cala en Huelva	93,50	20	Septbre.	1912	15.000	500	»	2	pts.	Ayuntamiento de Bilbao, 1 por 100					500	1	93,00			
Hulleras Sabero y Anexas	75,25	7	Agosto	1912	5.000	500	»	5	0/0	Carreteras de Vizcaya, emisión de 1905					500	4	100,25			
Irén y Lesaca	67	30	Septbre.	1912	5.090	500	Todo	—	»	Ferrocarril de Triano, 1.ª serie, 1 por 100					500	4	101,00			
Cal arceno	120	10	Abril	1912	1.500	500	»	—	»	Cédulas hipotecarias, 1 1/2, 5 pts. números 1 & 2, 418					500	4	102,95			
Minas y f.c. de Arreño	50	14	Mayo.	1910	4.500	500	»	—	»	Unión Resinera Española (fuera de bolsa)					500	5	111,50			
Argentifera de Almagrera	7	19	Julio.	1912	5.000	500	»	—	»	Diques Euskalduna					500	5	101,50			
Hulleras del Turón	106	4	Novbre.	1907	4.000	500	»	—	»	Construcciones Metálicas					500	4 1/2	88,00			
Collado del Lobo	120	27	Junio.	1912	12.500	500	»	7	0/0	BOLSA DE MADRID					Día 25	Día 26	Día 1	Día 2	Día 3	Día 4
Auilana	5,60	1	Agosto.	1910	4.000	250	»	—	»	Interior contado					85,25	85,65	85,95	81,07	84,30	84,30
Villadriol	93	12	Septbre.	1912	1.000	500	»	3	0/0	Interior fin					80,00	85,00	80,00	81,11	84,30	80,00
Sierra Alhámilla	135	26	»	1912	1.000	1000	»	10	»	Amortizable al 5 por 100					10,00	101,25	101,10	91,25	101,6	101,4
Minas de Heras	100	5	Octubre	1912	6.350	1000	»	—	»	Amortizable al 4 por 100					15,00	95,00	94,3	91,50	94,0	94,65
Hullera Vasco-Leonesa	95	24	Mayo.	1912	2.000	500	Todo	6	0/0	Acciones Banco de España					443,00	445,00	000,00	443,50	441,00	441,00
De Setares	850	2	Marzo.	1911	1.000	1000	»	100	»	Id. Banco Hisp. América					0,00	143,00	000,00	000,00	000,00	000,00
Azufre Coto de Hellín	112,00	18	Abril.	1912	4.750	500	»	—	»	Id. Tabacos					0,00	222,00	245,00	251,00	258,00	0,00
Varías																				
Unión Resinera Española	97	2	Octubre	1912	20.000	250	Todo	5	0/0	Id. Explosivos					0,00	0,00	0,00	0,00	0,00	0,00
Unión de Explosivos	289	18	Septbre.	1912	25.000	100	»	16	»	Id. Altos Hornos					0,00	0,00	0,00	0,00	0,00	0,00
Unión Eléctrica Vizcaína	136	31	Agosto	1912	18.000	500	»	8	»	Id. Azucarera G. de E. y f.					0,00	45,00	43,50	43,25	41,25	0,00
Electra Indust. Española	100	16	Junio.	1911	2.500	500	»	5	0/0	Id. id. ordinarias					0,00	0,00	0,00	0,00	0,00	0,00
Eléctrica del Nervión	195	24	Septbre.	1907	400	500	»	—	»	Id. Banco Esp R. la Plata					0,00	0,00	465,00	905,25	0,00	485,00
T. de Bilbao a Durango	35,00	2	Abril.	1912	2.150	500	»	3	0/0	Id. F. c. N. de España					0,00	50,00	498,00	0,00	4,00	0,00
C.º de Seguros Aurora	52,00	22	Enero.	1912	20.000	500	30	3	»	Id. Madrid, Zarag. y Alic.					0,00	0,00	105,00	105,00	105,00	105,00
Plomo y Estano laminados	120	24	Octubre	1907	1.500	500	Todo	—	»	Francos					105,00	105,00	105,00	105,00	105,00	105,00
Hidráulica del Fresser	40	3	»	1912	3.000	500	»	—	»	Libras					26,65	26,65	00,00	26,65	26,70	26,70
Hidro-Eléctrica Ibérica	113	19	Septbre.	1912	20.000	500	»	5	0/0	BOLSA DE BARCELONA					Día 25	Día 26	Día 1	Día 2	Día 3	Día 4
Hidro-Eléctrica Española	123,50	21	Agosto	1912	20.000	500	»	—	»	Interior					85,50	85,25	85,60	84,1	84,30	84,22
Cementos Portland Sesta	120,45	11	Octubre.	1909	2.000	100	»	6	»	Amortizable 5 1/2					0,00	000,00	0,00	000,00	000,00	000,00
Electra de Viesgo	38	23	»	1908	1.000	500	»	—	»	Acciones f.c. Madrid, Zarag. Alicia					97,55	98,65	98,40	94,6	94,95	95,65
Papelera Española	70,50	7	Septbre.	1912	20.000	500	»	2	1/2	Id. id. del Norte España					62,55	121,50	95,50	91,40	91,0	89,00
Unión Cerrajería	108	4	Julio.	1912	6.000	500	»	5	0/0	Oblig. F. c. Norte España 5 1/2					91,75	91,19	0,00	63,7	91,0	93,75
Bodegas Bilbainas	110,50	8	Agosto	1912	6.000	500	»	5	»	Id. F. c. Alm. Val. Tar. espec.					95,00	94,87	0,00	91,0	91,0	91,00
C.ª Vinícola N. España	163	4	Junio.	1907	4.000	500	»	—	»	Id. F. c. id. id. Adherid					78,2	77,75	97,2	77,7	77,7	77,75
Sd. Gral. Ind. y Comercio	216,00	23	Agosto	1912	25.000	500	»	13	»	Id. F. c. Ariza, serie A					105,0	105,50	000,00	02,5	106,2	102,25
Algodonera Guipuzcoana	62,50	10	Febrero	1905	1.650	500	»	5	pts.	Id. Sdad. G. Azucarera, Esp.					0,00	000,00	0,00	0,00	0,00	0,00
Diques Euskalduna	51	28	Novbre.	1909	15.000	500	»	5	pts.	3.ª Gral. Tabacos Filipinas					00,00	01,00	9,25	0,00	0,00	0,00
Bodegas Franco-Españolas	96	4	Agosto.	1908	2.000	500	»	5	1/2	Ayuntamiento Barcelona					98,20	98,70	97,00	95,00	95,00	95,00
Azucarera Española, pref.	42,75	14	Junio.	1912	43.000	500	»	15	»	Paris, cheque					10,7	105,6	10,7	1,5	10,70	10,70
Idem idem ordinaria	30	29	Agosto.	1909	43.000	500	»	6	»	Londres, id.					16,73	26,70	26,45	26,5	26,70	26,75
Hidráulica Santillana	30	29	Agosto.	1909	43.000	500	»	6	»	BOLSA DE PARIS					D					

MAPEY

MUEBLES & DECORACIÓN

Instalaciones completas de oficinas y despachos particulares

Muebles para escritorios

Proyectos y presupuestos gratis

LA GRAN BRETAÑA

6, ESTACIÓN, 6

Société Générale

CAPITAL: 400 MILLONES DE FRANCOs

Sociedad Anónima fundada en 1864

Domicilio social: 54-56, rue de Provence, París

93 SUCURSALES Y AGENCIAS EN PARÍS • 800 EN PROVINCIA • SUCURSALES EN LONDRES

Sociedades filiales en Bélgica, Rusia, Suiza, Alemania y Africa

2.000 CORRESPONSALES BANQUEROS EN EL MUNDO

Sucursal de San Sebastián: 1, Miramar

Principales operaciones

Descuento de Papel Comercial—Cobros sobre España y Extranjero

Bolsa—Conservación especial de títulos, Garantías contra los riesgos de reembolso a la par—Cambio de monedas.

Giros, Mandatos y Cartas de crédito circulares sobre todas las plazas de España y Extranjero.

Anticipos sobre valores.—Alquiler de cajas fuertes para guardar alhajas, documentos, platería y objetos preciosos.

Cuentas corrientes en Pesetas, Francos, Libras esterlinas y Marcos

Intereses que se abonan hasta nuevo aviso en los depósitos de pesetas y francos

A la vista. 2 por 100

A tres meses fijos. . . 2 1/2 por 100

A seis meses. 3 por 100

SOCIÉTÉ GÉNÉRALE

pour favoriser le développement du Commerce et de l' Industrie en France

Balance del 31 de Agosto de 1912

Activo	Francos		Pasivo	Francos	
	ts.	cts.		ts.	cts.
Caja y Banco.	120.377.117	63	Capital.	400.000.000	00
Cartera 891.939.032,70	953.302.283	96	Fondos de reserva.	65.793.865	56
Efectos al cobro. 61.368.253,20	130.399.631	61	Reserva inmobiliaria.	3.613.773	82
Doblas.	9.684.247	27	Cuentas de Cheques.	460.744.752	65
Cupones para cobrar.	47.373.779	83	Depósitos a vencimiento fijo.	125.427.300	00
Rentas y acciones.	229.885.319	18	Efectos a pagar.	150.110.942	95
Cuentas de crédito con garantía.	61.176.123	30	Corresponsales y cuentas corrientes.	1.133.032.372	85
Participaciones financieras.	49.446.568	14	Intereses y dividendo.	609.699	00
Bienes inmuebles.	550.299.257	52	Saldo del último ejercicio.	390.419	74
Corresponsales y Cuentas corrientes.	200.000.000	00	Pérdidas y ganancias:	12.825.201	87
Accionistas.					
	2.352.548.328	44		2.352.548.328	44

BODEGAS BILBAINAS

Capital: 6.000 000 de pesetas.

Domicilio social.—BILBAO



COÑAC "FARO"

La más importante casa española entre las dedicadas al negocio de vinos

Vinos finos de mesa -- Coñac "Faro"

Casas en MADRID = GIJÓN = SEVILLA = BARCELONA

Bodegas de la Sociedad:

Haro—Valdepeñas—Noblejas—Alcázar de San Juan—
Labastida—Santa Cruz de la Zarza—Alicante—Madrid—
Bilbao—Huerta—Riela—El Ciego—Monóvar.

Especialidad en vinos de Rioja.—Rioja clarete fino.—
Rioja blanco fino.—Cepa Borgoña.—Cepa Sauternes.

Gran premio, Exposición Universal de Bruselas 1910

Exportación á todo el mundo



MARCA DEL RIOJA FINO

rad y Compañía; 65 piezas 10.350 barriles de hierro vacíos, 1 c. 47
taponeros para idem. La Compañía de Alcoholes; 25 b. 26.400 ferro-
manganeso, W. Wakonnigg; 2 b. 545 cola, Canivell Hermanos;
225 balas 30.000 turba en polvo, Azucarera de Madrid; 10 s. 1.000
cemento, 130 c. y a granel 233.461 ladrillos refractarios, U. Eggen-
berger; 23.593 s. 913.632 superfosfato, Otto Medem; 160 piezas
11.100 postes telegráficos, R. Eguren; 60 b. 50.000 ferro-manga-
neso, T. Morrison y Compañía; 18 c. 9.300 magnésita en piedra,
á la orden.

Vapor español PELAYO De *Hamburgo*: 33 c. 1.818 ferretería, 1
c. 47 artículos de hierro, 5 bultos 533 piezas maquinaria, 15 idem
205 sorbeteras, 1 c. 227 muelles, 3 c. 342 empaquetadura, 15 b. y 3
c. 849 grasa, 1 c. 161 toldos embreados, 1 c. 149 aisladores de por-
celana, 5 f. 553 alfombras de yute, 1 b. 55 crisoles de grafito, 1 c.
22 metal blanco, 1 b. 279 accesorios de hierro para tubos, 16 f.
1.424 papel y tela de esmeril, 16 c., 3 b. y 1 lata 1.947 aceite mine-
ral, 1 bulto 87 llantas de acero y accesorios, 1 c. 53 artículos de
reclamo, 18 bultos 1.094 neumáticos, 15 atados 997 acero, A. Con-
rad y Compañía; 1 bulto 16 cartón amianto, 2 c. 50 desincrustante,
6 b. 173 senegalina, 13 bultos 15.953 ferretería, 6 c. 2.480 electro-
dos de carbono, 7 c. 367 mantequilla, 1 c. 80 piezas sueltas para
maquinaria, 4 c. 354 quincalla, 1 c. 24 accesorios de hierro, 2 c.
370 cartón moldeado, 2 jaulas 253 vidrio hueco, 4 c. 227 artículos
de escritorio, 24 c. 3.933 maquinaria, 1 f. 63 asbesto, 2 bultos 84
bombas, 1 c. 40 correas, 5 f. 249 planchas de fibra vulcanizada, 1
f. 13 tejido impregnado, 4 c. 134 artículos de hierro, goma, algi-
dón y cartón amianto, Yanka Hermanos; 1 c. 60 acetona, 2 c. 186
ácido sulfúrico, 2 c. 2-2 idem clorhidrico, 2 c. 1.352 vaselina, 1 c.
96 toluol, Canivell Hermanos; 341 s. 10.500 tierra siliciosa, Socie-
dad General de Industria y Comercio; 51 bultos 21.031 maquina-
ria, 15 bultos 714 material eléctrico, A. E. G. Thomson Houston
Ibérica; 35 bultos 1.866 ferretería, Erice y Mariscal; 17 bultos 1.286
idem, Richter Hermanos; 3 c. 399 hilaza de lino, 3 c. 340 tinta de
imprenta, 2 c. 56 barniz, 72 c. 5.000 vidrio, 2 c. 333 planchas de
celuloide, R. Talasac, 2 jaulas 586 bañeras de hierro, Viuda é
Hijos de J. Torre; 1 c. 1.855 batería de cocina, 45 c. 1.943 ferretería,
Viuda é Hijos de W. Andersch, 1 f. 96 tubos de hierro, Gar-
teiz Hermanos, Yermo y Compañía; 47 f. 2.701 tripas secas, Hijos
de J. E. Rochelt, 40 c. 2.280 goma elástica, 2 s. 203 tala, 1 bu-
to 31 accesorios para maquinaria 3 batas 234 correas, Sonne y
Sundt; 4 bultos 1.819 cajas de hierro, C. La sen; 9 bultos 858 pro-
ductos químicos y vegetales, Arteche y Zulaica; 1 c. 48 cordelería
de lino, Viuda de E. Batsellere y Compañía; 1 c. 50 cubiertos de
aluminio, 2 c. 82 esencias, 1 c. 72 anelol, 1 c. 77 botellas de vidrio,
Rica Hermanos; 1 b. 125 óxido de magnesio, E. Sáenz y Compañía;
2 c. 240 loza ordinaria, 3 huscales 632 porcelana, La Cocina;
8 c. 350 laca, R. de Azqueta; 898 s. 89.605 garbanzos, Simón Mar-
tínez y Córdoba; 2.358 s. 231.017 idem, Greaves y Arbaiza; 150 s.
14.967 idem, García y Petal; 221 s. 22.318 idem, J. Silva; 300 s.
30.297 idem, J. Padró; 550 s. 54.996 idem, Acte Hermano; 1 c. 29
artículos de goma, G. Poirier; 4 c. 423 material eléctrico, Coman-
dancia de Ingenieros; 17 bultos 7.444 aparato de desinfección, 2
paquetes 33 muestras de alfombras, Gallardo y Alcott; 32 aros
2.275 hilo de alambre sin aislar, Siemens Schuckert Industria
Eléctrica; 26 c. 1.387 ferretería, M. y C. Pereda; 24 b. 4.758 aceite
mineral, Altos Hornos de Vizcaya; 12 c. 1.170 batería de cocina;
1 c. 176 crema para limpiar metales; 26 s. 2.874 garbanzos, Z.
Andrés y Uribeaga; 13 c. 736 ferretería y cuadros, R. Goicochee;
6 piezas 19.800 piedras de moler, 330 balas 62.000 celulosa, 1 c.
1.631 maquinaria, La Papelera Española; 13 c. 1724 betún, R. de
Azqueta; 184 rollos 32.014 papel para imprimir, Fchetaerria y Es-
piago; 1 c. 38 material eléctrico, P. Martínez y Compañía; 46 bu-
tos 2.257 ferretería, A. Taubman; 42 c. 2.505 ferretería, Hijos de
L. Yohn y Compañía; 1 c. 190 cerca de adhesión para correas,

Guevara y Compañía; 1 c. 15 impresos, 6 cascos 826 carbolineum,
3 c. 446 cola líquida, 7 b. 1.284 accesorios para tubos, 1 c. 243 hoja-
lata de aluminio, 5 c. 735 vidrio coloreado, 4 c. 140 quincalla, 22 c.
2.051 tinta en frascos, cola y quincalla, 1 b. 197 crisoles de grafito,
16 b. 2.152 salitre, 4 c. 371 papel, 6 s. 509 cera carnauba, 1 barril
237 extracto de quebracho, 3 c. 360 tablas, 2 b. 60 tripas saladas,
10 b. 1.039 estaño, 1 c. 98 antimonio en polvo, 5 c. 47 vidrio hueco,
13 c. 1.366 papelería, 1 c. 43 artículos de escritorio, 1 c. 55 papel de
seda, 50 s. 5.025 sal de Stasfurst, 344 lingotes 10.169 lingotes de
cobre, 60 b. 12.594 aceite lubricante, 2 c. 64 ferretería; 559 f.
31.369 bacalao, 43 bultos 11.902 maquinaria y accesorios, á la
orden.

Vapor español GORLIZ. De *Newcastle*: 2.663.678 carbón, Altos
Hornos de Vizcaya.

Vapor español SERANTES De *Sundswall*: 211.827 tablones y
tablas de madera de pino, La Compañía de Maderas.

Vapor español MARQUES DE MUDELA. De *Newport*: 2.476.432
carbón, Bergé y Compañía.

Vapor inglés DERHOUND. De *Fowey*: 756 s. y 400 b. 292.129
kaolín, La Papelera Española.

Vapor español URIBITARTE De *Liverpool*: 1.339.140 carbón,
Unibaso, Zunuzegui y Compañía; 973.131 idem, Hijos de Astiga-
rraga.

Vapor español ALU-MENDI. De *Newcastle*: 3.152.283 carbón,
157.173 tierra refractaria, Altos Hornos de Vizcaya.

Vapor noruego SKARSPNO De *San Petersburg*: 100.592 pie-
zas 2.011.000 palos de pino, La Papelera Española.

Vapor alemán THESEUS. De *Amberes*: 6 bultos 710 fundición,
1 caja 168 muelas, 2 c. 726 maquinaria, Delclaux y Compañía; 5 ca-
jas 6.320 lunas, 31 bultos 7.277 maquinaria, C. Hoppe y Compañía;
1 caja 270 cartón, 14 c. 3.082 maquinaria, A. Conrad y Compañía;
4 c. 237 madera labrada, S. Cortina; 5 c. 1.294 papel para escribir,
6 cajas 333 capillería, 1 c. 40 ferretería, Yanke Hermanos; 1 caja 72
idem, M. y C. Pereda; 298 s. 15.305 tierra, 35 c. 20.874 ladrillos re-
fractarios, La Cristalería Española; 3 cajas 352 maquinaria, F. L.
Dubus; 81 bultos 1.997 ejes, D. Lizundia é Hijo; 25 c. 3.398 maqui-
naria, A. H. Schulte; 4 c. 461 materiales para via aérea, M. Tara-
mona; 782 s. 48.200 copra, 269 raites 160.606 acero, 140 atados 4.224
eclises, 4 c. 920 pernos, 2 c. 160 maquinaria, 1 caja 162 grafito, 4
cajas 783 tirafondos, 44 paquetes 1.640 traviesas 2 c. 260 material
eléctrico, 100 s. 50.000 cemento, 38 jaulas 66.970 vidrio grueso, 10
barriles 1.930 alquitrán, 10 c. 1.120 colores, 1.120 s. 110.000 super-
fosfato, á la orden.

Vapor inglés POTARO. De *Londres*: 34 bultos 1.754 caldera, 1
caja 203 yunques, 187 s. 17.273 cemento, 2 c. 118 cubiertas de
hierro, Compañía Minera Anglo-Hispana; 4 tambores 118 sosa
cáustica, 84 cascos 10.986 colores, tierras y aceites, Yanke Her-
manos.

Vapor inglés LUSITANIA. Transbordó en Cádiz al vapor
«Felisa». De *Lisboa*: 54 cascos 5.323 barriles de hierro vacíos,
Sociedad General de Industria y Comercio.

Exportación

Buques salidos con carga general hasta el 4 de Octubre de 1912

Vapor inglés SOUTHERLAND GRANGE Para *Buenos
Aires*: 4.302 c. 109.670 sidra, C. Maruri; 720 c. 17.469 sardi-
nas en conserva, Legarda Hermanos; 10 c. 480 agua mineral,
67 c. 2.110 conservas de pescado, 23 c. 6.000 tubos de latón,
70 cascos 13.771 vino tinto, 50 fardos 1.958 alpargatas, F.
Iglesias y Compañía; 140 cascos 22.510 vino, Bodegas Bil-
bainas.

Para Montevideo: 425 cascos 50.892 vino, F. Iglesias y Compañía; 50 b. 6.000 vino, S. Alonso; 55 cascos 7.209 vino tinto, Bodegas Bilbainas Pasajeros 156.

Vapor español DUMA. Para Burdeos: 100 b. 22.500 alquitrán, Burt, Boulton y Haywood; 40 c. 1.200 conservas de carnes y de pescado, L. Landaburu; 70 c. 4.750 conservas de pescado, E. de Arriaga y Compañía; 25 c. 1.400 aceite de oliva, Hijos de Escós; 149 bultos 15.000 latón viejo, 59 bultos 4.500 cobre viejo, C. Maruri.

Vapor alemán KRONOS. Para Amberes: 2 b. 168 vino tinto, 3 b. 124 idem postre, Aldecoa Hermanos; 13 b. y 4 cajas 1.224 vino, 2 c. y 1 b. 66 coñac, Bodegas Bilbainas; 1 caja 12 maquinaria, R. Talasac; 500 s. 25.250 tortas de coco, M. Feickner; 13 b. 3.425 vino tinto, 3 b. 197 idem postre, Compañía Vinícola del Norte de España; 171 bultos 31.412 papel para imprimir, La Papelera Española; 4 b. 527 vino, 10 balas 1.600 raíz de regaliz, 105 s. 4.500 raíz de genciana, C. Hoppe y Compañía.

Vapor holandés IBERIA. Para Rotterdam: 100 c. y 4 barriles 10.560 vino, Compañía Vinícola del Norte de España; 1 caja 200 valvulas de hierro, 8 c. 2.027 tubos de latón, 13 fardos 1.875 pieles sin curtir, 2 c. 90 vino blanco, Yanke Hermanos; 12 c. 398 conservas vegetales, 1 c. 32 cal, 2 c. 48 hojalata, L. Landaburu; 2 cajas 46 vino, Bergé y Compañía; 110 fardos 9.662 pieles, 1 c. 95 escopetas, 32 c. 670 conservas de pescado, 715 s. 50.050 pulpa de maíz, 100 s. 10.000 tierra para la industria, 5 b. 664 vino común, 15 b. 900 anchoas, E. de Arriaga y Compañía.

Gabotaje

Buques entrados hasta el día 4 de Octubre de 1912

Balandra SAN JUAN BAUTISTA. De Zumaya: 28.000 piedra, á la orden.

Balandra CONCEPCION. De Zumaya: 43.500 cemento, E. de Arriaga y Compañía.

Vapor LAZARO. De Gijón: 450.420 carbón, La Basconia.

Vapor CONTZESI. De Gijón: 256.260 carbón, R. Abrisqueta.

Vapor GALICIA. De Camposancos: 40.000 tablilla aserrada, Tappia y Sobrino; 15.000 idem, Compagnie Générale des Verreries Espagnoles.

Vapor MARIA CLOTILDE. De Rivadeo: 2.020 envases, 2.727 alubias, 14.700 tablilla aserrada, F. García.

De San Esteban de Pravia: 1.900 alubias, 1.350 envases, 3.550 tablilla aserrada, á la orden.

Vapor CABO HIGUER. De Barcelona: 8.293 hilados, Agencia Central de las Hilaturas; 2.800 piedra pómez, G. M. Arana y Compañía; 2.760 azúcar, E. Pérez Hernando; 2.760 idem, P. Marlin y Hermano; 1.380 idem, J. Baqué; 1.380 idem, C. Ochoa; 1.330 idem, Izaguirre y Compañía; 10.000 turtó de coco, García y Peral; 3.836 aceite de semillas, Circulo de la Unión Mercantil; 6.918 silicato de sosa, T. Zubiria y Compañía; 4 f. 1.492 tejidos, Yanke Hermanos; 27.461 hierro, J. Ormazabal y Compañía; 140 hojalata, 500 estopa, 2.345 tocino, 6.000 colofonia en pasta, 1.200 grasa mineral, 4.300 aceite lubricante vegetal, Circulo de la Unión Mercantil.

De Valencia: 2.500 harina de arroz, 7.000 arroz, 10.800 salvado, Circulo de la Unión Mercantil; 37.800 vino, Bodegas Bilbainas.

De Alicante: 76.700 vino, Circulo de la Unión Mercantil.

De Málaga: 80 anchoas, C. Scots; 1.420 pasas, P. Sabas; 1.346 vino, 238 licores, E. Berros; 1.500 bidones vacios, La Compañía de Alcoholes; 20.040 azúcar, F. Irigien; 10.020 idem, F. Izaguirre y Compañía; 10.020 idem, J. T. Uribe.

De Sevilla: 300 cuadros y espejos, Viuda é Hijas de Araluco; 1.400 aceitunas, Circulo de la Unión Mercantil; 3.600 aceite, Barturen y Arribi; 5.000 crin vegetal, 28.800 aceite, 10.000 habas, á la orden.

De Vigo: 170 conservas, Circulo de la Unión Mercantil; 36.180 tablilla aserrada, Sociedad Española de Dinamita.

De Coruña: 3.300 botes para conservas, E. de Arriaga y Compañía; 1.030 idem, Viuda de Euba; 600 huevos, M. Matos; 930 conservas, C. Hoppe y Compañía; 1.000 bidones vacios, La Unión Alcoholar; 825 calambres en su tinta, L. Landaburu.

Vapor CABO SAN SEBASTIAN. De Barcelona: 800 maderas, T. Echeverría.

De Cartagena: 828 vidrio hueco, Hormaza y Sarasúa.

De Valencia: 5.000 azulejos, Sociedad de Cementos Portland; 4.000 idem, R. Irézábal.

De Alicante: 2.761 papel, Representante de Tabacos.

De Cádiz: 400 vino, J. Suárez Llaguno; 11.000 higos, 270 vino, Circulo de la Unión Mercantil.

De Bonanza: 1.800 vino, Tejada y Compañía.

De Sevilla: 510 loza, C. Ceverio; 3.340 idem, Hormaza y Sarasúa; 780 idem, F. Bergua; 770 idem, S. Cortina; 360 pipería, F. Paternina.

De Huelva: 1.000 habas, 4.180 maateca, 4.878 vino, 10.000 avena, 2.000 nigos, á la orden.

De Vigo: 1.032 aguas minerales, Barandiarán y Compañía; 4.780 hojalata, R. Rocnelt é Hijos; 1.428 tabaco, Representante de Tabacos.

Vapor CHIO. De San Esteban de Pravia: 440.000 carbón, Dubois y Compañía.

Vapor DUMA. De Gijón: 209.740 carbón, á la orden.

Vapor AURORA. De Gijón: 967.360 carbón, Altos Hornos de Vizcaya.

Vapor MARIA DEL CARMEN. De Santander: 4.050 pescado, E. de Arriaga y Compañía.

De Vivero: 20.900 tablilla aserrada, 20 ropa, 500 huevos, á la orden.

Vapor GARCIA NUM. 1. De Gijón: 800 envases, Bodegas Bilbainas; 2.257 óxido de hierro, Romero, Muñuzuri y Compañía; 3.000 azúcar, Hijos de Zuricalday; 2.680 chapa de latón, Martínez y Otero; 360 botellas, 510 patatas, 9.300 nierro en chapas, F. García.

De Avilés: 27.700 zinc en chapa, losetas y lingotes, Real Compañía Asturiana.

Balandra CARMEN ANGELES. De Santoña: 25.000 cemento 500 equipaje y muebles, L. Castillo y Compañía.

Vapor DOLORES. De Gijón: 1.90.000 carbón, Altos Hornos de Vizcaya.

Vapor JOVELLANOS. De Gijón: 513.230 carbón, La Basconia.

Vapor UNION HULLERA. De Gijón: 484.130 carbón, La Basconia.

Vapor MARIA MERCEDES. Transbordó del «María Pilar». De Pasajes: 530 cama de balandro, á la orden.

Vapor GIJON. De Gijón: 158.150 carbón, á la orden.

Balandra SAN JUAN DE DIOS. De Zumaya: 50.000 cemento, á la orden.

Vapor MARIA CRUZ. De Avilés: 128 café, S. Delgado; 2.000 zinc bruto, J. Ormszábal y Compañía; 30.352 idem en chapa, lingotes y losetas, Real Compañía Asturiana.

De Santander: 26.010 alquitrán, Burt, Boulton y Haywood.

Goleta MARIA GABRIELA. De Gijón: 150.000 ladrillos, Sociedad Francesa de Hornos de Cok.

Goleta PURIFICA ION. De Gijón: 155.520 carbón, The Somorrostro Iron Ore.

Vapor DURO. De Gijón: 960.000 carbón, Altos Hornos de Vizcaya.

Vapor KOLDOBKA. De Gijón: 819.810 carbón, R. Abrisqueta.

Vapor SANTOÑA. De Castro-Urdiales: 60.000 tierra, Altos Hornos de Vizcaya; 1.200 pipería, Hijos de Acha.

Vapor MARIA GERTRUDIS. De Santander: 800 envases, 1.700 café, á la orden.

Vapor IPARRAGUIRRE. De San Esteban de Pravia: 1.200 bidones, Fábrica de Oxigeno; 1.673.000 carbón, Altos Hornos de Vizcaya.

Vapor DOLORES. De Zumaya: 117.300 cemento, Hijos de Astigarraga.

Vapor AITOR. De San Esteban de Pravia: 1.190.000 carbón, Saracho y Manchaca.

Vapor AURORA. De Gijón: 930.000 carbón, Altos Hornos de Vizcaya.

Vapor EL GALLO. De Gijón: 815.650 carbón, Fábrica de San Francisco.

Vapor NEMROD. De Masarrón: 370.000 sal, Sociedad General de Industria y Comercio.

Balandra CHURRUCA. De Lequeitio: 10.500 pescado, 5.000 equipaje, J. S. Olazua.

Balandra NUEVA UNION. De Deba: 25.000 piedra, á la orden.

Vapor ESPAÑA. De Gijón: 3.601 bujías, S. Haro; 6.063 clavazón, M. Ibañez; 500 sidra, Ugarta, Bárcena y Aguirre; 150 arandelas de hierro, Erice y Mariscal; 265 loza, C. Ceverio; 6.090 recortes de papel, La Papelera Española; 5.480 hierro, S. Garvisu; 7.375 loza, Hormaza y Sarasúa; 4.670 idem, E. Arrieta; 6.293 batería de cocina y hierro, M. Amézaga; 29.440 alambre y hierro, V. Miranda; 240 tejidos, F. Sangrado; 712 cola, Barandiarán y Compañía; 975 sacos vacios, Sociedad General de Cementos Portland; 24.361 hierro y alambre, Zorrilla Hermanos.

De San Sebastián: 9.963 hierro laminado, S. Garvisu.

Vapor MARIA MAGDALENA. De Gijón: 222.000 carbón, á la orden.

Vapor GARCIA NUM. 1. De Gijón: 100.000 ladrillos, Sociedad Francesa de Hornos de Cok; 2.700 ácido, J. Guillamón; 1.176 loza; C. Ceverio; 40.948 hierro y alambre, F. García.

Vapor GARCIA NUM. 2. De Vivero: 2.100 envases, 400 huevos, 3.850 tablilla aserrada, á la orden.

De Pravia: 450 huevos, á la orden.

De Avilés: 22.210 maderas, Castro y Compañía.

Goleta MANUEL. De Vilagarcía: 140.000 arcilla, á la orden.

Pailebot D'ELFIN. De Coruña: 25.000 hierro viejo, á la orden.

Vapor CABO PRIOR. De Valencia: 600 productos farmacéuticos, Centro Farmacéutico Vizcaino; 10.000 habas, F. Elguezabal;

12.100 idem, á la orden.

De *Alicante*: 162 tubos de hierro, M. Ledoux y Compañía; 18.641 vino, Bodegas Bilbainas; 8.400 idem, F. Azpilicueta; 63.010 idem, á la orden.

Vapor UNION HULLERA. De *Gijón*: 520.000 carbón, La Basconia.

Vapor JOVELLANOS. De *Gijón*: 500.000 carbón, Sociedad de Tranvías de Bilbao.

Vapor ELISA. De *Barcelona*: 8.000 yeso, á la orden.

De *Aguilas*: 2.500 mármol y azufre, 5.000 jaboncillo, á la orden

De *Motril*: 15.000 azúcar, B. Santibañes.

De *Vigo*: 3.600 aguas minerales, L. Echevarría.

De *Coruña*: 1.360 botellas vacías, Agencia Casamitjana; 155 aceite de pescado, 100 sacos vacíos, á la orden.

De *Gijón*: 391.310 carbón, Altos Hornos de Vizcaya.

De *Muros de Pravia*: 3.400 sardina, A. Romero.

Transbordo del vapor «Segundo». De *Tarragona*: 525 duelas de roble, á la orden.

De *Valencia*: 285 latón, Earle, Bourne y Compañía.

De *Cartagena*: 1.104 vidrio hueco, S. Cortina; 128 idem, á la orden.

De *Aguilas*: 3.000 alquitrán vegetal y azufre, á la orden.

De *Motril*: 30.000 azúcar, Viuda de J. A. Aguirre.

De *Salobreña*: 51.000 azúcar, Basterra é Hijos.

Vapor LAZARO. De *Gijón*: 440.000 carbón, La Basconia.

Vapor SANTOÑA. De *Castro-Urdiales*; 60.000 tierra, Altos Hornos de Vizcaya.

Balandra ROSARIO. De *Zumaya*: 30.000 cemento, á la orden.

Vapor PEPIN. De *Gijón*: 552.760 carbón, Unibaso, Zanzunegui y Compañía.

Vapor CHIO. De *San Esteban de Pravia*: 440.000 carbón, Dubois y Compañía.

Vapor DURO. De *Gijón*: 960.000 carbón, Altos Hornos de Vizcaya.

Balandra SANTANDER LEQUEHIO. De *Lequeitio*: 2.000 envases, 1.600 pescado, E. de Arriaga.

Pailebot I. J. M. De *Camariñas*: 20.000 hierro viejo, á la orden.

Balandra SAN PEDRO. De *Lequeitio*: 15.000 madera de pino, E. de Arriaga y Compañía.

Cabotaje

Buques salidos hasta el día 4 de Octubre de 1912

Vapor ITALICA. Para *Pasajes*: 10.000 hierro en lingotes, Fábrica de San Francisco; 80 papel de empaques, Lucas de Landaluce.

Para *Alicante*: 7.500 pipería, F. Azpilicueta; 1.000 bocoyes vacíos, P. Ocón; 9.000 pipería, Viuda de Valgañón; 1.800 idem, P. de Zamarrilla; 400 idem, Viuda é Hijo de J. Iturrizgaitia; 1.350 idem, Arrambarri y Azpitarte; 3.000 idem, Eguillor Bernalola y Compañía; 6.300 idem, R. Esnaola; 35.533 hierro y acero en barras y vigas, Altos Hornos de Vizcaya.

Para *Valencia*: 68.824 hierro y acero en barras y vigas, Altos Hornos de Vizcaya.

Para *Barcelona*: 200.000 hierro colado en lingotes, 100.000 hierro en barras, Altos Hornos de Vizcaya.

Vapor MARIA CRUZ. Para *Pasajes*: 1.450 jabón, Tapia y Sobrino.

Para *San Sebastián*: 4.292 jabón, Tapia y Sobrino; 10.000 hierro colado en lingotes, Fábrica de San Francisco; 1.040 automovilina, F. García.

Balandra BIZKAYA. Para *Bermeo*: 24 coñac, A. Iturraspe; 60 licores, Ugarte, Bárcena, y Aguirre; 22 anisado, Sucesores de P. Pomés; 258 licores, J. Suárez Llaguno; 160 bacalao, 1.200 salazón, 1.500 yeso, 200 jabón, 800 madera de pino, 1.200 vino, 240 aceite, 150 garbanzos, 360 hojalata, 100 arroz, 240 maíz, 500 tejas, 1.120 calzado, 6.400 harina, 339 varios, J. Fradua.

Balandra CARMEN-ANGELES. Para *Lequeitio*: 10.000 harinas, 1.000 maíz, 150 jabón, 100 conservas, 800 muebles, 1.400 piedra artificial, 510 tablonos de pino, 65 varios, B. Bengoechea; 886 azúcar, A. Conrad y Compañía; 525 licores, Testamentaria de E. Uralde.

Balandra SAN JUAN B. UTISTA. Para *Bermeo*: 20.000 carbón, L. Andonegui.

Vapor SANTOÑA. Para *Castro Urdiales*: 150 gasolina, 200 ferretería, 180 cloruro de cal, 320 carburo, 20.000 cemento, 342 varios, S. Taramundi.

Vapor CABO SAN SEBASTIAN. Para *Santander*: 9.145 hierro en barras, chapas y vigas, Altos Hornos de Vizcaya; 15.200 hierro en barras, Sociedad Santa Ana de Bolueta; 5.453 hierro en barras y chapas, Fábrica de San Francisco.

Para *Ferrol*: 3.900 vino, D. Padró; 1.655 clavazón de hierro, F. L. Dubus; 4.650 colores en pasta, Romero, Muñuzuri y Compañía; 400 garbanzos, Hijo de P. Basterra; 542 clavazón de hierro, F. de Echevarría é Hijos; 55 papel de envolver, Viuda de A. Allende; 1.000 harina, E. Coste y Vildósola é Hijo; 4.400 harina, Ugalde y Compañía; 115 achicoria, J. Zameza; 1.100 garbanzos, J. Padró; 200 garbanzos, 50 bacalao, Acle Hermano; 2.346 cambios de vía, Ansuátegui é Hijo; 1.200 garbanzos, I. Urbieta; 261 calzado, F. Fernández; 200 equipaje usado, I. Bidaurreta; 269 equipaje, J. Ro-

villar; 1.820 cubos de hierro forjado, 64.100 hierro y acero en barras y chapas, Altos Hornos de Vizcaya.

Para *Coruña*: 1.298 ferretería, Bergé y Compañía; 75 lingotes de metal, Martínez y Otero; 97 quesos, I. de Lasaga; 440 herramientas, Erza é Hijo; 435 material eléctrico, 1.800 porcelana, A. E. G. Thomson-Houston Ibérica; 23 coñac, 10 corchos, 7.570 vino, Bodegas Bilbainas; 49 tubos de hierro, Tubos Forjados; 500 cubetas y sifones de barro, Viuda é Hijos de L. Castillo; 10.070 clavos de hierro, F. de Echevarría é Hijos; 2.900 clavos de hierro, 1.087 clavazón de hierro, Alamos del Cadagua; 3.000 hierro en barras, Sociedad Santa Ana de Bolueta; 1.755 vino, D. Padró; 1.304 barras y escarpías de acero, Gracia y Compañía; 10.888 papel para imprimir, La Papelera Española; 225 liquido para limpiar metales, Zoilo Andrés y Uriéaga; 410 albayalde, 895 masilla, Romero, Muñuzuri y Compañía; 116 harinilla, 105 salvado, 53.300 harina de trigo, Ugalde y Compañía; 1.100 hierro forjado y manufacturado, Yanke Hermanos, 345 achicoria, J. Zameza; 325 tejidos de algodón, E. de Arriaga y Compañía; 8.200 garbanzos, Acle Hermano; 30.000 harina de trigo, Benito L. Linares; 1.800 cubos galvanizados, 500 hojalata, La Basconia; 10.000 hierro colado en lingotes, Fábrica de San Francisco; 489 tejidos de algodón, Andrés García y Compañía; 140 puertas metálicas y accesorios, Hijos de Mugu-rusa; 1.400 garbanzos, Viuda de J. Velasco; 499 tejidos de algodón, S. Lelona; 3.547 papel de liar y empaques, L. Landaluce; 660 vidrio, Delciaux y Compañía; 700 hilados, Agencia Central de las Hilaturas; 2.000 cubos de hierro forjado, 20.900 hojalata, 32.645 hierro y acero en vigas, barras, carriles y eclises, Altos Hornos de Vizcaya.

Para *Villagarcía*: 540 drogas, Barandiarán y Compañía; 260 vino, Bodegas Bilbainas; 700 garbanzos, E. L. San José; 673 papel para envolver, La Papelera Española; 300 cubos y baños de hierro galvanizados, D. Ruiz; 420 camas de hierro, M. Ibáñez; 200 garbanzos, Simón Martínez y Córdoba; 1.384 alcohol, La Compañía de Alcoholes; 1.550 hojalata, R. Rochet é Hijos; 183 boisas de papel, Viuda de A. Allende; 100 garbanzos, 300 bacalao, Acle Hermano; 3.150 hojalata, La Basconia; 135 betún para el calzado, F. Fernández; 350 vidrio, A. Dorri; 353 tejidos de algodón, Andrés García y Compañía; 1.350 hojalata, 1.800 acero en carriles, Altos Hornos de Vizcaya.

Para *Vigo*: 14.107 cigarrillos y pica lo suave, Fábrica de Tabacos; 2.275 camas de hierro, M. Ibáñez; 660 botellas vacías, Barandiarán y Compañía; 3.299 tubos de hierro, Tubos Forjados; 490 camas de hierro, La Camera Española; 4.500 hierro en barras, Sociedad Santa Ana de Bolueta; 2.055 clavazón de hierro, F. L. Dubus; 7.239 papel para imprimir, La Papelera Española; 6.886 aceite de linaza, Azaola y Compañía; 102 bacalao, 700 garbanzos, Hijo de P. Basterra; 2.597 clavazón de hierro, F. Echevarría é Hijos; 1.780 cubos galvanizados, 2.640 hierro laminado, La Basconia; 45.000 harina, Ugalde y Compañía; 3.300 conservas de hortaliza, Acle Hermano, 10.000 harina, B. L. Linares; 10.000 hierro en lingotes, Fábrica de San Francisco; 1.800 garbanzos, I. Ubieta; 950 madera guayacan, T. Echeverría; 512 tejidos de algodón, S. Lelona; 2.500 abono mineral, Otto Medem; 354 hilados, Agencia Central de las Hilaturas; 21.800 hojalata, 259.741 hierro y acero en barras, vigas, chapas, carriles y placas, Altos Hornos de Vizcaya.

Para *Isla Cristina*: 2.006 plomo en barras, R. Rochet é Hijos.

Para *Huelva*: 119 cigarrillos, Fábrica de Tabacos; 293 herramientas, Echevarría y Espiago; 1.248 papel para imprimir, La Papelera Española; 2.800 garbanzos, V. Zapatero; 3.600 bacalao, 1.500 garbanzos, Hijo de P. Basterra; 1.500 pipería, P. Hidalgo; 276 vino, F. Ugalde; 5.515 hierro en chapas, Fábrica de San Francisco; 1.300 hojalata, 19.936 acero y hierro en carriles, chapas y accesorios, Altos Hornos de Vizcaya.

Para *Bonanza*: 200 garbanzos, E. L. San José; 617 papel para imprimir, La Papelera Española.

Para *Sevilla*: 10.000 hierro colado en lingotes, Fábrica de San Francisco.

Para *Cádiz*: 39 cigarrillos, Fábrica de Tabacos; 1.643 hierro en barras, S. Garvisu; 4.550 garbanzos, E. L. San José; 1.331 papel para imprimir, La Papelera Española; 1.020 bacalao, Hijo de P. Basterra; 684 clavazón de hierro, F. Echevarría é Hijos; 1.000 harina, E. Coste y Vildósola é Hijo; 1.000 harina, Ugalde y Compañía; 61 tacos de fieltro, 557 armas, Yanke Hermanos; 3.492 ferretería, Bergé y Compañía; 24.500 hierro y acero en barras y eclises, Altos Hornos de Vizcaya; 126 papel de empaques, L. Landaluce.

Para *Algeciras*: 750 vino, Acle Hermano; 2.282 clavazón de hierro, D. Ruiz.

Para *Almería*: 53 artículos de propaganda, 4.353 vino, Bodegas Bilbainas; 600 garbanzos, E. L. San José; 2.307 tubos de hierro, M. Ledoux y Compañía; 560 clavos de hierro, Central Internacional; 10.140 hierro en barras, Fábrica de San Francisco; 827 ferretería, Bergé y Compañía; 600 cubos de hierro forjado, 31.070 hierro en barras, Altos Hornos de Vizcaya.

Para *Cartagena*: 9.583 picaao común, Fábrica de Tabacos; 670 papel para imprimir, La Papelera Española; 653 chapas galvanizadas, Zoilo Andrés y Uriéaga; 10.000 zinc en lingotes, Iturrizaría O. de Zarate y Compañía; 390 palas, 10.800 hojalata, La Basconia; 13.681 hierro en lingotes, Fábrica de San Francisco; 1.500 sulfato de sosa, T. de Zubiria y Compañía; 20.604 hierro y acero en barras y vigas, Altos Hornos de Vizcaya.

Para *Tarragona*: 31.204 hierro y acero en barras, vigas y chapas. Altos Hornos de Vizcaya.

Para *Barcelona*: 200.000 acero en carriles, Altos Hornos de Vizcaya; 60.000 hierro colado en lingotes, Fábrica de San Francisco.

Para *San Felu de Guixols*: 3.000 alambre de hierro, Alambres del Cadagua.

Vapor *SANTONA*. Para *Castro Urdiales*: 5.800 vino, 2.700 habas, 1.500 salvado, 700 jabón, 500 harina, 7.500 maíz, 150 aceite, 1.000 tablas de pino, 71 varios, S. Taramundi.

Balandra *UNION NUM. 2*. Para *Lequeitio*: 1.000 harina, 200 azulejos, 200 legía, 250 jabón, 200 tubos de barro, 1.300 vino, 150 aceite, 1.500 raba, 1.000 tablas de pino, S. Arrasate; 334 licores, Testamentaria de E. Uralde.

Vapor *CABO HIGUER*. Para *Santander*: 7.340 hojalata, Altos Hornos de Vizcaya; 6.350 hierro en chapas, Fábrica San Francisco.

Para *Sevilla*: 4.414 cerrajería, Unión Cerrajera; 2.100 palas, Elorza é Hijo; 500 gasolina, J. Laffite; 1.838 papel de liar y empaques, L. Landaluce; 4.200 hierro en barras, Sociedad Santa Ana de Bolueta; 505 garbanzos, V. de Uriguen; 808 garbanzos, Hijos de G. Escudero; 1.163 vino, Yanke Hermanos; 220 hojalata, R. Rochell é Hijos; 252.185 clavazón de hierro, 6.159 alambre de hierro, F. L. Dubus; 174 antorchas, Amann y Gana; 960 vino, Compañía Vinícola del Norte de España; 400 garbanzos, J. M. Carrasco; 15.070 clavos de hierro, Alambres del Cadagua; 5.864 ferretería, 335 varios, Bergé y Compañía; 3.000 garbanzos, E. L. San José; 3.800 garbanzos, Hijo de P. Basterra; 23.345 papel para envolver, La Papelera Española; 4.500 bidones vacíos, Viuda é Hijos de A. Zubillaga; 1.059 tubo chapeado, 2.500 tubo y chapa de latón, 5.295 tubo de hierro, Earle, Bourne y Compañía; 700 garbanzos, V. Zapatero; 600 pipería, B. Santiañez; 2.705 vigas de hierro, 3.000 harina, E. Coste y Vildósola é Hijo; 179 cubiertos de hierro estañado, Sánchez Díaz y Herrero; 4.191 aceite de linaza, A. Garmendia; 5.985 vidrio, Asociación Vidriera; 600 conservas de pescado, E. de Arriaga y Compañía; 1.400 clavos de hierro, Central Internacional; 570 alambre de hierro, F. Echevarría é Hijos; 1.900 cubos y baños galvanizados, La Basconia; 10.170 hierro fundido en tubos y piezas, Sociedad Aurrerá, 3.000 pipería, M. Laita; 290 latas de sardinas, Legarda Hermanos; 3.755 acero fundido, Talleres de Deusto; 2.784 tubos de hierro, Tubos Forjados; 1.575 hierro en chapas, Fábrica de San Francisco; 44.730 hojalata, 248.655 hierro y acero en barras, vigas, carriles y eclises, Altos Hornos de Vizcaya.

Para *Málaga*: 354 cigarrillos, Fábrica de Tabacos; 2.534 herraduras de hierro, E. Ortiz; 445 varios, R. Echevarría; 600 tocino, 200 alubias, 2.600 garbanzos, J. Padró; 640 clavazón de hierro, F. L. Dubus; 828 vino, Compañía Vinícola del Norte de España; 1.050 alambre de hierro, Alambres del Cadagua; 281 ferretería, Bergé y Compañía; 6.255 papel para envolver é imprimir, La Papelera Española; 204 tubo de latón, Earle, Bourne y Compañía; 10.000 abono, Zoilo Andrés y Urdéaga; 119 pipería, Testamentaria de E. Uralde; 963 rejas de hierro, E. Coste y Vildósola é Hijo; 1.099 cadenas y hierro forjado, Yanke Hermanos; 209 aceite de linaza, Azaola y Compañía; 800 clavazón de hierro, D. Ruiz; 200 pipería, F. García; 3.020 clavos de hierro, Central Internacional; 1.700 cubos y baños galvanizados, La Basconia; 22.189 tubos y piezas de hierro fundido, Sociedad Aurrerá; 2.200 acero fundido, Talleres de Deusto; 110 tubo de hierro, Tubos Forjados; 1.400 hierro en barras, Fábrica de San Francisco; 24.903 hierro y acero en barras y vigas, 20.500 hojalata, Altos Hornos de Vizcaya.

Para *Allcante*: 6.000 pipería, Eguillor, Bernaola y Compañía; 15.450 idem, J. de Ojembarrera; 3.827 papel de liar y empaques, L. Landaluce; 3.600 pipería, A. de Jaureguibeitia; 2.000 garbanzos, E. L. San José; 7.420 pipería, Baldor y Greño; 2.926 papel para imprimir, La Papelera Española; 4.784 trenza de yute, La Conchita; 1.000 pipería, Viuda de Vidaurrázaga é Hijos; 666 clavillo de latón, Pradera Hermanos y Compañía; 2.744 cubiertos de hierro estañado, Sánchez Díaz y Herrero; 400 vino, Bodegas Bilbainas; 2.580 vidrio, Asociación Vidriera; 540 cubos y baños galvanizados, La Basconia; 6.000 pipería, I. Urrutia; 584 acero, Talleres de Deusto; 11.500 hojalata, Altos Hornos de Vizcaya.

Para *Valencia*: 2.999 papel de liar y empaques, L. Landaluce; 350 chapa de latón, Martínez y Otero; 100 bacalao, 7.000 garbanzos, Acle Hermano; 16.000 hojalata, R. Rochell é Hijos; 6.673 hilaza de yute, Power y Echeguren; 885 hierro manufacturado y cadenas, Yanke Hermanos; 1.500 aguas minerales, F. García; 13.415 vidrio, Asociación Vidriera; 1.080 conservas, E. Arriaga y Compañía; 684 clavazón de hierro, 12.017 alambre de idem, F. Echevarría é Hijos; 7300 garbanzos, J. Alvarez; 4.568 tubos de hierro, Sociedad Tubos Forjados; 20.024 hierro en barras, chapas y vigas, Fábrica de San Francisco; 6.400 hojalata, 28.290 hierro y acero en barras, vigas y carriles, Altos Hornos de Vizcaya.

Para *Barcelona*: 1.831 hierro en piezas, martillos, y botes, G. Pradera y Compañía; 583 hierro manufacturado, Yanke Hermanos; 1.060 clavos de hierro, Central Internacional; 8.049 alambre de hierro, F. de Echevarría é Hijo; 3.455 conservas de pescado, B. Ocamica é Hijo; 16.004 tubos, piezas, depósitos y accesorios de hierro fundido, Sociedad Aurrerá; 982 muebles, F. Alvarez; 190 ruedas de hierro, Orenstein y Koppel Arthur Koppel; 2.210 sacos vacíos, Ezquerria y Egurbide; 7.899 tubos de hierro, Sociedad Tu-

bos Forjados; 100.875 hierro en chapas y vigas, Fábrica de San Francisco; 29.120 hojalata, 849.072 hierro y acero en barras, vigas, carriles y eclises, Altos Hornos de Vizcaya.

Vapor *MARÍA DEL CARMEN*. Para *Avilés*: 1.223 hierro en barras, Urizar y Aldecoa; 2.100 legía líquida, 1.000 accesorios, 505 garbanzos, F. García.

Para *San Esteban de Pravia*: 260 vino, V. é Hijo de J. Iturriaga; 100 garbanzos, J. M. Carrasco; 57 quesos, Yanke Hermanos; 1.000 garbanzos, V. Zapatero; 355 quesos, Echevarría y Espiago; 342 jabón, M. Castellanos y Compañía; 2.090 hierro fundido, 160 masquinaria, A. Cenrad y Compañía; 1.010 harina, 845 cocinas de hierro, 5.900 legía líquida, 110 varios, F. García.

Para *Luarca*: 544 conservas, R. Garavilla; 120 quesos, Echevarría y Espiago; 1.254 jabón, M. Castellanos y Compañía; 44 coñac, Barbier é Hijo; 220 conservas, 11 tapioca, Hijo de P. Basterra; 260 fideos, 3.500 legía, 274 yeso, F. García; 2.505 conservas, R. Talasac.

Para *Navia*: 3.000 azúcar, Sociedad General Azucarera de España; 80 correa de balata, Igartua y Matauco; 10.000 harina, E. Coste y Vildósola é Hijo; 50 báscula, S. Cebrián; 500 maíz, 460 salvadillo, 116 harinilla, 350 salvado, 5.500 harinas, Ugalde y Compañía; 2.000 hierro, 100 limas de acero, 100 maquinaria, 165 puertas metálicas, F. García.

Para *Ribadeo*: 100 garbanzos, J. Padró; 1.500 harina, Ugalde y Compañía; 30.000 ladrillos de barro, 9.500 madera de pino, 3.900 hierro en barras, 288 varios, F. García.

Vapor *MARÍA MERCEDES*. Para *Santander*: 56 champagne, 3.260 vino, Compañía Vinícola del Norte de España; 35.200 garbanzos, Acle Hermano; 20.850 conservas, F. García.

Para *Rivadésella*: 420 camas de hierro, La Camera Española; 10.000 harina, B. L. Linares; 10 corchos y etiquetas, 1.560 vino, Bodegas Bilbainas; 260 vino, 7.300 conservas, F. García.

Para *Gijón*: 405 aceite mineral, J. de Otaduy; 300 garbanzos, V. Zapatero; 611 confitura, F. Irigoyen; 900 herramientas, 120 carretillas, 260 hierro en barras, Elorza é Hijo; 27 cobre en barras, 50 estaño en barras, 124 hojalata, R. Rochell é Hijos, 58 filtros para agua, H. de Azqueta; 510 bacalao, Hijo de P. Basterra; 160 líquido para limpiar metales, Z. Andrés y Urdéaga; 90 impresos, 32 varios, 10.000 tierra para la industria, F. Puro; 1.500 harina de trigo, E. Coste y Vildósola é Hijo; 260 bolsas y papel de envolver, Viuda de A. Allende; 16.530 jabón, Tapia y Sobrino; 433 betún para vidrieros, 646 colores en pasta, 12.323 carbonato de sosa, A. Garmendia; 276 sebo fundido, A. Aguirrezabal; 1.661 tubos de hierro, Tubos Forjados; 347 piezas de hierro fundido, L. Arenaza; 220 remaches, Astilleros del Nervión; 557 cubiertos de hierro estañado, Sánchez Díaz y Herrero; 1.363 hierro en barras y chapas, Urizar y Aldecoa; 51 bacalao, 100 garbanzos, J. M. Carrasco; 3.030 garbanzos, 3.000 sartenes y recojedores, 600 papel para envolver, 9.000 huesos de animales, 102 cuero, 170 suela, 1.000 aguas minerales, 1.600 vino, 119 cestos, F. García.

Vapor *MARÍA GERTRUDIS*. Para *Avilés*: 268 licores, Sucesores de Pomés; 1.425 jabón, M. Castellanos; 383 aceite mineral, 137 sosa, 120 petróleo, 108 pintura, 102 tierra refractaria, 263 varios, L. de Otero; 277 varios, F. García; 400 masilla, R. Muñuzuri y Compañía; 120 aceite de linaza, Amann y Gana.

Para *Luarca*: 510 bacalao, J. M. Carrasco; 338 camas de hierro, La Camera Española.

Para *Navia*: 264 vino, Bodegas Bilbainas; 2.320 harinilla, Ugalde y Compañía; 2.900 vino, 1.111 garbanzos, F. García.

Para *Ribadeo*: 2.120 hojalata, R. Rochell é Hijos; 2.679 jabón, M. Castellanos y Compañía; 600 papel para envolver, La Papelera Española; 754 acero galvanizado, Yanke Hermanos; 2.300 salvado, 3.030 harina, 360 hierro, 39.000 ladrillos barro, 84 varios, F. García.

Para *Vivero*: 1.771 hierro en barras, Urizar y Aldecoa; 108 cloruro de cal, Canivell Hermanos; 1.000 harina, 58 harinilla; 1.000 maíz, Ugalde y Compañía; 175 vino, F. García.

Vapor *MARÍA CRUZ*. Para *Gijón*: 102 bacalao, R. Castillo; 6.583 papel para imprimir, La Papelera Española; 1.000 harina, E. Coste y Vildósola é Hijo; 265 tornillos de hierro, Hijos de L. Yohn y Compañía; 5.660 remaches de hierro, Pradera Hermanos y Compañía; 54 aparatos eléctricos, A. E. G.-Thomson Housion Ibérica; 755 varios, Yanke Hermanos; 770 camas de hierro, La Camera Española; 6.229 tubos de hierro, Sociedad Tubos Forjados; 1.100 acero fundido, Talleres de Deusto; 4.000 garbanzos, Hijo de P. Basterra; 900 plomo, 1.150 estaño, 2.200 alambre de hierro, 1.200 brea mineral, 270 oxígeno, 5.700 legía líquida, 300 acero, F. García.

Para *Avilés*: 5.537 material para construcción, 80.000 sosa para abonos, Sociedad General de Industria y Comercio; 1.000 barricas vacías, Real Compañía Asturiana; 607 tubos de hierro, Tubos Forjados; 707 garbanzos, 100 varios, F. García.

Balandra *CONCHA*. Para *Bermeo*: 728 coñac, J. de Goitisoló; 8.000 harina, 1.800 salvado, 1.400 cemento, 100 tocino, 3.600 vino, 500 cubos de hierro, 115 jabón, 100 garbanzos, 2.500 anchoas, 25 bacalao, H. de Azqueta.

Balandra *CHURRUCÁ*. Para *Lequeitio*: 126 caña, A. de Arrarte; 51 café, F. D. de Lezana; 567 licores, Testamentaria de Uralde; 3.500 vino, 150 petróleo, 1.500 carbón, 180 gasolina, 320 jabón, 1.000 harina, 120 arroz, 140 conservas, 240 garbanzos, 900 maíz, 650 serrín, 180 higos, 330 tejidos de algodón, 500 madera de pino, 120 aceite mineral, 800 bacalao, 147 varios, G. Acarregui.

EXPORTACIÓN DE VINOS DE RIOJA. FRANCISCO BISTUER.-BILBAO

Uríbarri, Ruiz y C.º--Fábrica de Jarcía PLAZUELA

Cuerdas de Abacá, Manila, Sisal, Nueva Celandia

DE DEUSTO

Cañamos en blanco y alquitranados para la marina, talleres, ferrocarriles, minas, etcétera, y todo

TELÉFONO 123

----- (lo concerniente al ramo de cordelería. Precios económicos.) -----



IBARRA Y COMPAÑÍA
 ANTES
COMPAÑÍA VASCO-ANDALUZA
 SERVICIO BISEMANAL
 DE VAPORES DE ESCALA FIJA DE
 BILBAO A MARSELLA

VAPORES	Ts. r.	VAPORES	Ts. r.
Cabo Cullera.....	2748	Cabo Roca.....	15-9
Cabo Blanco.....	2168	Cabo Corona.....	1521
Cabo Sacratif.....	2180	Cabo Oropesa.....	1522
Cabo Plata.....	2002	Cabo Toriñana.....	1506
Cabo Carvoeiro.....	1998	Cabo Nao.....	1495
Cabo San Martín.....	1881	Cabo Ortegal.....	1458
Cabo San Vicente.....	1726	Cabo Creux.....	1421
Cabo Higuera.....	1700	Cabo Espartal.....	1249
Cabo Palos.....	1697	Itálica.....	1070
Cabo San Antonio.....	1691	Cabo Silleiro.....	988
Cabo Quejo.....	1691	Cabo Prior.....	986
Cabo Peñas.....	1691	La Cartuja.....	809
Cabo Santa Pola.....	1626	Triana.....	748
Cabo San Sebastián.....	1.53		

Línea de Bilbao á Marsella

Salida de Bilbao todos los jueves para los puertos de Santander, Ferrol, Coruña, Villagarcía-Carril, Vigo, Huelva, Bonanza, Cádiz, Algeciras, San Felú de Guixols, Almería, Cartagena, Tarragona, Palamós Celta y Marsella.

El primero y tercer jueves de cada mes se recibe también carga para los puertos de Marín, Adra, Motril, Aguilas y Garrucha.

El Jueves 10 de Octubre saldrá de este puerto el vapor

CABO ROCA

Su capitán, Vicente Díaz de Utizar.
 Admite carga y pasajeros para los puertos citados.

Línea rápida de Bilbao á Barcelona

Salida de Bilbao todos los domingos para los puertos de Santander, Sevilla, Málaga, Alicante, Valencia y Barcelona.

El itinerario de esta línea esta hecho de manera que, salvo circunstancias imprevistas, el viaje de nuestro puerto al de Barcelona y viceversa se haga en 14 días.

El Domingo 13 de Octubre saldrá de este puerto el vapor

CABO BLANCO

Su capitán, M. Eguiguren.
 Admite carga y pasaje para dichos puertos.
 Para tratar de carga ó pasaje dirigirse á los consignatarios, Bergé y Compañía—Gran. Via. 5. principal.

Laboratorio del Doctor Arístegui

Jefe del Laboratorio Municipal de Bilbao

ANALISIS de aguas químicos : : y bacteriológicos	ANALISIS de minerales de hierro, zinc y cobre,	ANALISIS de líquidos orgánicos sangre, orina, leche,
---	---	---

Rapidez en los trabajos

Los encargos se pueden remitir por correo -----

----- Colón de Larreátegui, núm. 23, 1.º

Compañía Trasatlántica de Barcelona

Viaje extraordinario á la Habana

El día 8 de Octubre saldrá de este puerto el vapor
REINA MARIA CRISTINA, Capitán, F. Hazas
 admitiendo carga y pasaje solamente para Habana.

Servicio directo de Bilbao á Habana Veracruz y Tampico

El día 16 de Octubre saldrá de este puerto el vapor
ALFONSO XII, Capitán, F. Aldamiz
 directamente para Habana Veracruz y Tampico. Combinaciones para el litoral de Cuba, Isla de Santo Domingo, Centro América y Norte y Sur del Pacífico.

Servicio de Bilbao á Montevideo y Buenos Aires

El día 30 de Octubre saldrá de este puerto el vapor
CATALUÑA, Capitán, J. Llorca
 para transbordar en Cádiz al vapor

LEÓN XII, Capitán M. Deschamps
 directamente para Santa Cruz de Tenerife, Montevideo y Buenos Aires.

Para precios y condiciones dirigirse á los Agentes en Bilbao, Sres. Bergé y Compañía, Gran Vía, 5, principal.

Bisutería Española

CASA FUNDADA
 EN EL AÑO 1833

Incrustaciones y Damasquinados * * *

* * e. i. relieve de Oro y Plata * * *

* * * * * sobre Hierro y Acero fino

M. EREÑA é HIJOS

Pulseras, Marcos para retratos, Petacas
 Puños para bastones, Relojes, Fosforeras
 Cadenas, Hebillas, Imperdibles, etc., etc.

Fronte á la estación

del ferrocarril

España-EI BAI-Guipúzcoa

CASA ERVITI

San Martín, 28,
 San Sebastián.

Música. Pianos. Instrumentos. Pianolas Aeolian

= Rollos. Aparatos «Gramophone». Discos =

Audiciones gratis

ACCESORIOS DE TODAS CLASES

AFINACIONES

Sanjinés y Compañía

INGENIEROS

Campa de la Salve. - Bilbao

Grandes talleres electro-mecánicos. Maquinaria y material eléctrico. Aparatos de medición

Representantes de la importantísima casa

Bergmann - Electricitäts - Werke, de Berlín

Acumuladores EDISON

Reparaciones de Automóviles

TALLERES

Electro-Mecánicos

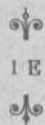

JUAN GRUBER

Hurtado de Amézaga, 15

x x BILBAO x x

TELÉFONO 1507

Construcción y Reparación de toda clase de Maquinaria

ESPECIALIDAD EN BOBINAJE DE DINAMOS MOTORES Y TRANSFORMADORES

Mecánica fina y de precisión.—Construcción de cuadros de distribución

Interruptores — Corta circuitos — Pararrayos.—Resistencias, etcétera.

OFICINA TÉCNICA para estudios y proyectos de toda clase de industria

FABRICA DE BASCULAS, ROMANAS Y BALANZAS

Viuda é Hijos de José Rosal

Especialidad en la Construcción de Puentes-Básculas para vía continua

LA CASA DE MÁS EXPORTACIÓN

Calle de Iparraguirre.

Teléfono 1.248.—BILBAO.

Consúltense precios y condiciones

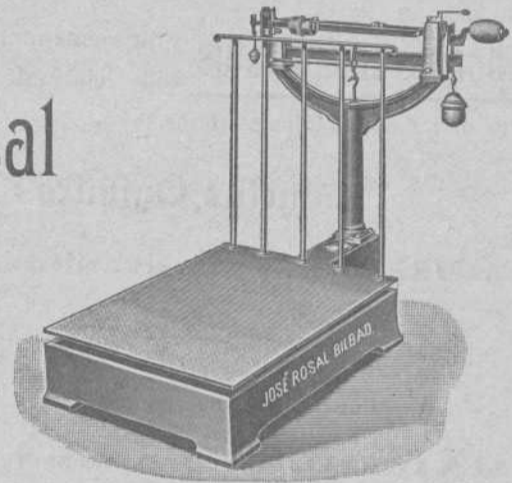

Poleas de transmisión RECORD de Madera comprimida

Las más sólidas.—Las más ligeras.—Las más económicas.—Indeformables.—Garantizadas.—Montaje sencillísimo (dos piezas).

Pesan 70 por 100 menos que las poleas de fundición y 35 por 100 menos que cualesquiera otras poleas de madera. *Demostración:*

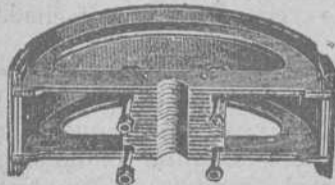

Sociedad Anónima
Industria de Madera

HERNANI
GUIPÚZCOA-ESPAÑA

DIMENSIONES DE LAS POLEAS		PESOS RESPECTIVOS		
Diámetros	Ancho de la corona ó llanta	En fundición	En madera ordinaria	Polea Record
500 m/m	150 m/m	Kilos 24	Kilos 10	Kilos 7.50
600 »	200 »	40	19	12.00
700 »	200 »	49	22.50	16.00
1.000 »	250 »	116	49.50	27.50
	<i>Peso total.</i>	219	101.00	63.00

Y cuanto mayores sean las dimensiones de las poleas, es muchísimo mayor la proporcional diferencia en el peso.

Mil kilos de menos peso en los árboles de transmisión, equivale á la economía de fuerza de un caballo-día, sea el ahorro de 500 á 800 pesetas por año.

Constantemente, grandísimas existencias de poleas terminadas.

Servimos los pedidos de dimensiones corrientes en el término de veinticuatro horas, y dimensiones especiales, dentro de las cuarenta y ocho horas de recibidas las órdenes.

Es completamente innecesario, tratándose de la extremada solidez y garantía que ofrecen las poleas **Record** dar ningún otro dato y solamente en casos especialísimos y excepcionales, se recomienda señalar la fuerza de caballos á que han de someterse las poleas que se pidan.

Para pedidos, indíquese diámetro, ancho, corona ó llanta y ajeaje, (diámetro de la transmisión).

Premiadas con medallas de oro en cuantas Exposiciones se presentaron Exposición Internacional de Buenos Aires, 1910. Gran Premio de Honor; la más alta recompensa.



POSTES KYANIZADOS

de la **Selva Negra** para Telégrafos y Teléfonos, Transportes de fuerza eléctrica, Tranvías, etc.
Importación en gran escala

Firma J. Himmelsbach, Friburg (BADEN)

Gran Premio, Milán 1906

Gran Premio, Marsella 1908

Diploma de honor, Nancy 1909

Pídanse precios y detalles á la delegación exclusiva para el Norte de España

R. DE EGUREN, Ingeniero, Apartado 122.-BILBAO

Sociedad General

de Industria y Comercio

Compañía Anónima domiciliada en Bilbao

Capital: Ptas. 25.000.000

Abonos compuestos y primeras materias para toda clase de cultivos, adecuados á todos los terrenos.

Productos Químicos

LABORATORIOS para el análisis de tierras

Los pedidos deberán dirigirse á

MADRID, Villanueva, n.º 11

ó al domicilio social

Dirección Telegráfica: **GEINCO**

Fatrás Hermanos

RIBERA, 8 y BARRENCALLE, 38.—BILBAO

== Completo surtido de materiales de construcción ==

Cal hidráulica de Zumaya
 Cemento Portland El Cangrejo
 Yesos—Azulejos
 de Valencia Barcelona é ingleses
 Baldosas y Mosáicos
 Bañeras y Fregaderas
 Inodoros, Urinarios y Lavabos
 Bombas inglesas para agua
 Estufas de todas clases
 Plancheros y planchas
 inglesas y francesas
 Jarrones, Veladores, Sillas
 y Bancos de jardín
 Columnas y cadenas para panteones
 Cruces funerarias

Cocinas económicas y á gas
 del país y extranjeras
 Chimeneas francesas é inglesas
 Chapas, hornillos
 y accesorios para cocinas
 Placas de registro
 para saneamientos y pozos
 Ollas, calderos y marmitas de hierro
 Luceos y sumideros
 Tubos de hierro, plomo, grés,
 Cemento y barro
 Ladrillos refractarios
 y demás efectos
 de fundición y construcción
 Tejas, ladrillos, baldosas, tubos, etc.

Arena superior de playa.—En la Estación de San Agustín.

Agentes en Bilbao de **LA CERÁMICA DE LLODIO**

Maurice LEDOUX & C.º

Almacenes y Oficinas: Uribitarte, letra C

— BILBAO —

DIRECCIÓN POSTAL || DIRECCIÓN TELEGRÁFICA
A PARTADO 193 || ESCOTUB.—BILBAO
TELÉFONO 1.219

TUBOS DE HIERRO Y DE ACERO
 para conducciones de agua, gas, vapor, aire comprimido
Tubos especiales para calefacción
Tubos de acero sin soldadura para calderas
Accesorios de hierro forjado y maleable
 Canalizaciones de todas clases ejecutadas según dibujos
ROBINETERIA INDUSTRIAL PARA VAPOR, AGUA Y GAS
SOLDADURA AUTÓGENA DE LOS METALES

EXISTENCIAS CONSIDERABLES EN ALMACÉN

Carbón de vapor

de superior calidad

MARCA Bentinck

Se ruega á los importadores pidan este carbón á sus *corresponsales de Newcastle*. Con cribas mecánicas á percusión modernas y limpia esmerada á mano se obtiene, al embarque sobre vagones, un carbón fuerte de primera, libre de polvo é impurezas.

Producción diaria, mil toneladas.

Interesante

Llamamos la atención de los propietarios, arquitectos, contratistas, pintores-decoradores y demás personas interesadas en el buen aspecto y conservación de fachadas é interiores de edificios que para la mejor defensa de sus intereses se recomiendan los productos de nuestra **Fábrica de colores, pinturas, barnices, etc.**, la más importante de España en su género, y se convencerán de que **no es necesario acudir al extranjero** para encontrar pinturas de **primera calidad** con las que puede garantizarse tan buen resultado como con las mejores marcas inglesas y francesas siendo nuestros precios mucho más económicos, empleándose en su esmerada elaboración los mejores productos y los procedimientos industriales más adelantados.

Especialidad en pinturas para buques, colores en polvo y pasta, pintura preparada al aceite y esmalte, barnices de todas clases, masilla para vidrieros, etc.

PÍDANSE MUESTRAS Y PRECIOS Á

Romero, Muñuzuri y C.º

Fábrica de pinturas. Deusto (Bilbao).—Tel. 618
 Despacho y Oficinas: Bilbao, Plaza de Albia 2.—Tel. 1.373

Sociedad Anónima Industrial de Ferrocarriles (Sucursal de Bilbao)

(Bahndustrie Actien-Gesellschaft)

Hannover-Herrenhausen (Alemania)

Ibáñez de Bilbao, 11. — Bilbao
Apartado 214. — Teléfono 1.387

Sucursales: Berlín, Breslau, Danzig, Dusseldorf, Frankfurt, Hamburgo, Hannover, Leipzig, Muenchen, Budapest, Cristianía, Haag, Londres, Milán, Méjico, Buenos Aires, Stokolmo, Soerabaya (Java), Bucarest, Nueva York, Japón, Suiza.

Vías portátiles y fijas

Vagones, Vagonetas, Carriles, Cambios de vía, Placas giratorias, Rodámenes, Ruedas, Bandajes, Locomotoras para vía ancha y estrecha, excavadoras, grúas, cajas de engrase de rodillos y todos los accesorios.

Material usado y de alquiler

Pídanse presupuestos y catálogos

Capital social: 5.500.000 pesetas

ALMACENES EN LA PENINSULA



Fábrica de Cierres metálicos y de Ballesta

y Persianas de Hierro y Madera enrollables

(CON PATENTE DE INVENCION)

de

Hijos de J. A. de Muguruza

Madrid

||

Bilbao

TALLERES DE CERRAJERÍA Y CONSTRUCCIONES METALICAS

Pídanse catálogos

Revista Bilbao

Tenemos hecha toda la documentación necesaria para el despacho de buques por la Aduana. Además nos encargamos de servir toda clase de impresos tanto de imprenta como de litografía.

Perfección y economía

Imprenta: Ibáñez de Bilbao, 6 — Oficinas: Barroeta Aldamar, 8

HORAS: DE 8 DE LA MAÑANA A 6 DE LA TARDE

Josè Ormazabal y C.^a

Compra-venta de hierros, metales viejos y goma.

Buques naufragados y retirados de servicio.

Acero fundido para herramientas.

Maquinaria usada.

Autonomía, 17. — BILBAO

Teléfono 101

BÁSCULAS

de gran precisión

Fabricante: **S. Cebrián**

García Salazar, 6. — BILBAO

CONSÚLTASE PRECIOS

PHŒNIX

Assurance Company Limited
LONDRES

FUSIONADA CON LA COMPAÑIA

Pelican y British Empire Life Office

COMPAÑIA INGLESA DE SEGUROS CONTRA INCENDIOS

ESTABLECIDA EN 1872

Legalmente autorizada para trabajar en España con arreglo a las disposiciones del Código de Comercio vigente y de la ley de 14 de Mayo de 1908

Depósito constituido con arreglo a la ley para garantizar sus operaciones en España

Director y poseedor de la Sucursal Española

PROSPER C. LAMOTHE

Castelar, 5 MÁLAGA

Subdirector en Vía caya:

CESAREO DE ARTAZA

Rodríguez Arias, 9, 1.º deha. BILBAO

“FLAGG”

ACCESORIOS DE HIERRO MALLEABLE PARA
— GAS, VAPOR, AIRE Y TUBOS —
— DE PETROLEO Y CAÑERIAS DE AGUA —

FABRICADOS POR

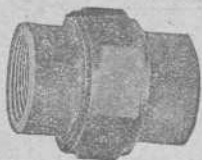

Stanley G. Flagg & Co.

Establecidos en el año 1856

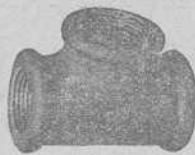

Oficina principal:

Philadelphia, Pa.,

E. U. de A.



Fábricas:

Pennsylvania, - Philadelphia

Pottstown, E. U. de A.

Representante en España

Luis García Cazaña

Libertad, núm. 1

BILBAO

A LOS MINEROS

Propietarios, Arquitectos, Ingenieros y Contratistas

Cables y alambre de cobre desnudo y cubierto con toda clase de aislamiento.

Cables metálicos de todas clases y formas para planos inclinados, tranvías aéreos, puentes, pozos, etcétera, de la importante casa Felten y Guillaume Carlswerk.

Ruberoid es el tejado más barato, de fácil colocación, de menos peso y mayor duración. Completa impermeabilidad de azoteas, terrazas, muros, etc. Se emplea en toda clase de edificios. Certificados de sus buenos resultados.

El apagador de incendios “Pluvius” es de absoluta seguridad en su funcionamiento. De muy fácil y sencillísimo manejo. Último modelo. Sin manguera. No necesita ser invertido. Un niño lo hace funcionar empleando una sola mano. Se hacen pruebas á petición de los compradores.

Catálogos, muestras y precios, se facilitarán gratis, dirigiéndose á los representantes exclusivos en el Norte de España:

Hijos de Terán.—BILBAO

Gran Vía, núm. 16

Teléfono núm. 422

Grand Hotel Vizcaya

BILBAO

Plaza Nueva y Fueros

Nueva restauración completa. Habitaciones pintadas al esmalte. Teléfonos en todas las habitaciones. Ascensores y calefacción central. Precios en pensión especiales á familias. — Habitaciones á 6, 8, 10 y 15 pesetas. Banquetes desde 6 pesetas cubierto. Coches é intérprete á las Estaciones. —

Unico Hotel en Bilbao que tiene en planta baja cocinas, sala de recibo, oficinas y un salón para 150 cubiertos. —

Gran Fábrica de Tubería de Grés

Para saneamientos, conducción de aguas, etc., etc.

La mejor que se fabrica en España. Premiada con gran Diploma de Honor y Medalla de Oro en la última Exposición Internacional de Madrid.

CAL HIDRÁULICA DE NUESTRAS FÁBRICAS DE ZUMAYA

Yesos, azulejos, tablas de Francia, listones para cielos rasos y demás materiales de construcción. Especialidad en Bañeras, Lababos, Inodoros.—Se hacen grandes descuentos, según la importancia del pedido

Viuda é Hijos de Luis Castillo — Uribitarte 1.—BILBAO

Laboratorio Químico

de

A. AMOUROUX
Ingeniero Químico

y

L. FONTAINE
Ingeniero Agrónomo

Especialidad de análisis minerales y metalúrgicos

HUELVA

CALLE DE SEVILLA 31
Y 28 DUPLICADO

Abonos, Aguas, etc.

Arbitrages

Contratos á precios reducidos

BILBAO

N. CALLE COLÓN DE LARREÁTRGUI, 21

Instaladora General

Sociedad Anónima

Oficinas y tienda: Gran Vía, 24
Talleres y Almacenes: Ledesma II, dupl.
TELÉFONO 673

*Casa especial
en el ramo de electricidad*

Alumbrado eléctrico por acetileno y otros.—Ventiladores.—Motores.—Dinamos.—Turbinas.—Bombas.—Ascensores y Montacargas hidráulicos, eléctricos e hidro-eléctricos, sistema STIGLER.—Timbres.—Telefonía.—Pararrayos y calefacción eléctrica.—Venta y depósito de lámparas incandescentes OSRAM.—Figuras artísticas y otros artículos concernientes al ramo.

ALTOS HORNOS DE VIZCAYA BILBAO

Sociedad anónima. — Capital Social: 32.750.000 Ptas.

Fabricas de hierro, acero y hojalata en Baracaldo y Sestao

Lingote al cok de calidad superior al Bessemer y Martin-Siemens

Hierros pudelados y homogéneos en todas las formas comerciales.

ACEROS BESSEMER, SIEMENS-MARTIN Y TROPENAS en las dimensiones usuales para el comercio y construcciones.

Fabricación especial de hojalata.—Cubos y baños galvanizados.—Latería para fábricas de conservas.—Envases de hojalata para diversas aplicaciones.—Impresión sobre hojalata en todos colores.

Dirigir toda la correspondencia a ALTOS HORNOS DE VIZCAYA.—BILBAO

Carriles Vignole

PESADOS Y LIGEROS, PARA FERROCARRILES, MINAS Y OTRAS INDUSTRIAS

Carriles Phoenix ó broca para tranvías eléctricos.—Viguería para toda clase de construcciones.—Chapas gruesas y finas.—Construcciones de vigas armadas para puentes y edificios.—Fundición de columnas, calderas para desplantación y otros usos y grandes piezas hasta de 20 toneladas

TALLERES DE ZORROZA

OFICINAS: ZORROZA, BILBAO.—TELEGRAMAS: ZORROZA, BILBAO

CONSTRUCCIONES DE PUENTES, calderas de vapor, suelos de hierro, columnas y armaduras para edificios.

MAQUINAS DE VAPOR, turbinas, tornos, máquinas para hacer remaches, taladros de pared, bombas de varios sistemas, transmisiones de movimiento.

MATERIAL PARA LA EXPLOTACIÓN DE MINAS, tambores y frenos para planos inclinados, templadores para idem, vagonetas y volquetes para transportes de mineral.

HORNOS DE CALCINAR

Instalaciones completas de LAVADEROS DE CARBÓN

GRÚAS DE CORREDERA para talleres, con movimiento á mano y por transmisión por cable, grúas para muelles, montacargas con freno automático.

COLUMNAS DE FUNDICIÓN sencillas y de adorno.

MATERIAL FIJO PARA FERROCARRILES, cambios de vía, placas giratorias, semáforos, tanques, etc.

LLAVES de paso de todas dimensiones para conducciones de agua á vapor.

Informes y presupuestos francos á quien los pida

VICENTE CORREAS

CORREDOR MARÍTIMO

Sworn Ship Broker

Despacho de buques BILBAO

Interesante á la Industria

Desincrustante Marco Olmos

CON REAL PRIVILEGIO DE INVENCION.—FUERZA DE VAPOR

A los Sres. Armadores, Industriales, Maquinistas y Compañías de ferrocarriles se les recomienda el ya acreditado

DESINCORUSTANTE MARCO OLMOS

que tan maravillosos resultados obtiene, pues á la par que quita las antiguas incrustaciones, evita la formación de las mismas en toda clase de calderas sin atacar en lo más mínimo á ninguna clase de metal.—Depositarios y representantes únicos en Bilbao

AMANN Y GANA —AYALA

TALLER ELECTROTÉCNICO
= Conde de Romanones, 3 y 5. — MADRID =

SE ARREGLAN: Aparatos eléctricos de calefacción. Ventiladores eléctricos.—Cuadros de distribución. Bombas eléctricas para elevación de aguas.—Motores eléctricos de corriente continua y alterna, y en general toda clase de aparatos electro-mecánicos.

BAJO LA DIRECCION DE UN INGENIERO ESPECIALISTA

CABLES de todas clases

VIAS AÉREAS

de todos sistemas

Transbordadores = Planos inclinados

Sdad. Franco - Española

de Trefilería, Cablería y Tranvías Aéreos

Apartado 67 - BILBAO - Teléfono n.º 3.122

Sociedad Anónima TALLERES DE DEUSTO

FABRICACION DE ACEROS Y HIERROS MOLDEADOS
sistemas **SIEMENS y ROBERT**

Piezas de Forja, etc., etc.

APARTADO NÚMERO 41 "Talleres de Deusto"-Bilbao
DIRECCIÓN TELEGRÁFICA:

APLICACIONES

Para la Agricultura.—Raspas, Rastrillos, Azadas, Azadones, Piezas de Arados, Rejas, Vertederas, etc., etc.—**Para Minas y Ferrocarriles.**—Ruedas, Ejes-montados, Cruzamientos, Cambios de vía, toda clase de piezas para Vagones, etc.—**Para Constructores.**—Cilindros de prensas hidráulicas, Acumuladores, Bombas, Engranajes, Cilindros de laminación etc.—**Para Marina.**—Rodas, Codastes, Hélices-ejes, Ancias, Barbotones, Estopores, etc.—**Para Tranvías.**—Cambios de vía, Corazones, Ejes, Trucks de todos sistemas, etc.—**Para Industrias Eléctricas.**—Inductores, Piezas polares, Núcleos de imanes, etc.

ESPECIALIDAD EN RUEDAS Y EJES MONTADOS

Toda clase de piezas sobre modelo ó planos

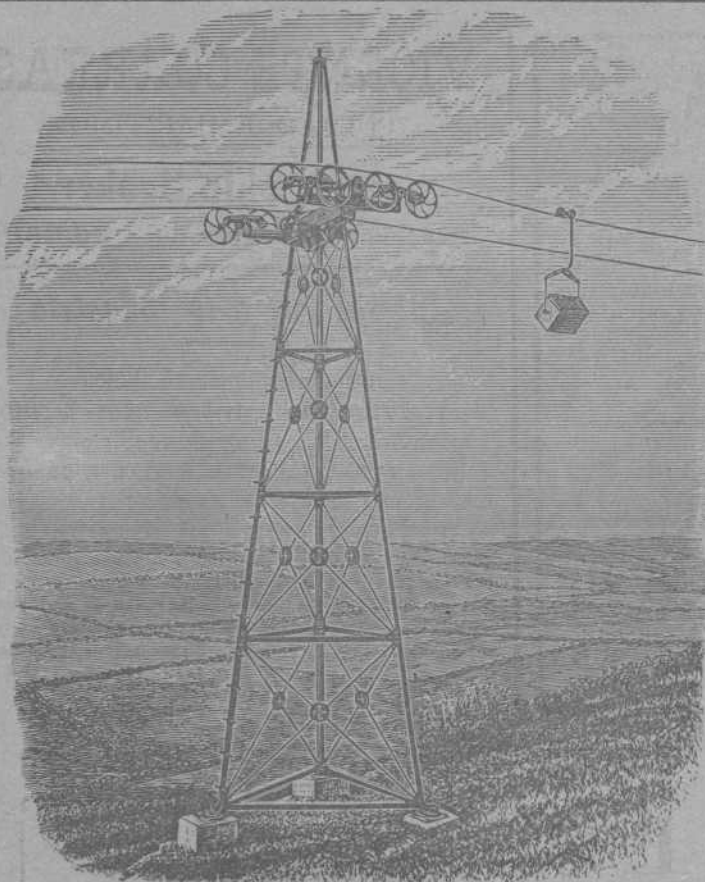

VIAS AÉREAS SISTEMA ROE

El único sistema con un solo cable que da todas las garantías de su buen funcionamiento, con las ventajas de ser el más moderno, más sencillo y más económico en su montaje y funcionamiento.

Domina cualquier pendiente y los pandos más extensos con completa seguridad, adaptándose al transporte de cualquier material.

Transporta desde 20 á 20.000
ó más toneladas diarias

Numerosas instalaciones en España y demás países del Mundo

Para presupuestos y folletos ilustrados dirigirse á

Los únicos fabricantes

Ropeways, Limited

Casa principal
2 & 3 Eidon Street
LONDRES

Sucursal en España: Calle Particular de Allende, Chalet, núm. 7—Bilbao
Telegramas: ROPEWAYS, London, Teléfono 12.780. Central.—ROPEWAYS, Bilbao, Teléfono 911

Establecimientos
EN BILBAO
Plaza Circular, 1
Ribera, 5



Máquinas Singer y Wheeler & Wilson para coser
Exclusivas de la Compañía Singer de máquinas para coser

TODOS LOS MODELOS A PESETAS 2,50 SEMANALES

Pídase el catálogo ilustrado que se da gratis

MAQUINAS PARA TODA INDUSTRIA EN QUE SE EMPLEE LA COSTURA.—Se ruega al público visite nuestros Establecimientos para examinar los bordados de todos estilos; encajes, realce, matices, punto vainica, etc., ejecutados con la máquina DOMÉSTICA BOBINA CENTRAL, la misma que se emplea universalmente para las familias en las labores de ropa blanca, prendas de vestir y otras similares.

Establecimientos en todas las principales poblaciones de España



Establecimientos
EN BILBAO
Plaza Circular, 1
Ribera, 5