

Revista Bilbao

MERCANTIL, MINERA, INDUSTRIAL Y MARÍTIMA
Fundada en 1894

FRANQUEO
CONCERTADO

Año XVIII

Bilbao 21 de Septiembre de 1912

Núm. 908

LOCOMOTORAS A VAPOR DE VIA ANCHA Y ESTRECHA
VAGONES DE FERROCARRILES NORMALES, SECUNDARIOS E INDUSTRIALES
VAGONETAS PARA MINAS Y OBRAS, CAMBIOS DE VIA Y PLACAS GIRATORIAS
RAILES, VIAS FIJAS Y PORTATILES SISTEMA **KOPPEL**
EXCAVADORAS A VAPOR Y ELECTRICAS
PLANOS INCLINADOS, RODAMENES, CAJAS DE ENGRASE, BANDAJES Y ACCESORIOS

Procedentes de la Sociedad Anónima

*Orenstein y Koppel -
Arthur Koppel, de Berlin*

CAPITAL: 60.000.000 DE FRANCO

12 Fábricas en: Alemania, Bélgica, Austria-Hungria, Rusia y Estados Unidos

Dirigirse á Orenstein y Koppel-Arthur Koppel, S. A., Calle Arbieta núm. 1.—Bilbao

DECAUVILLE

FERROCARRILES PORTATILES Y FIJOS (véase anuncio página III)

MARIANO DE CORRAL

Talleres de Construcciones Metálicas

Construcción de material móvil y fijo para ferrocarriles y minas.—Puentes
y armaduras para cubiertas.—Piezas forjadas y estampadas.—Fundición de hierro, acero y otros metales

Compañías de ferrocarriles que tienen en sus líneas materiales contruidos por esta casa

Bilbao á Portugalete.—Norte y Madrid á Zaragoza y Alicante.—Vagones cubas de las «Bodegas Bilbainas».—Bilbao á Durango y San Sebastián.—Luchana á Munguía.—Bilbao á Lezama.—La Robla á Valmaseda y Luchana.—Bilbao á Santander.—Castejón á Soria.—Villaodrid á Rivadeo.—Bilbao á las Arenas y Plencia.—El Astillero á Ontaneda.—Cantábrico de Santander y otros muchos ferrocarriles mineros y fábricas, como las de Castro-Alen, Mutiloa, Hulleras de Sabero, Minas de Heras y de Nueva Montaña de Santander, La Basconia y Altos Hornos de San Francisco.—Tranvías de San Sebastián á Rentería y de Bilbao á Durango y Arratia.—Tranvía de Linares.—Ferrocarril de Teberga á Trubia.—Andoain á Plazaola.—Aznalcollar á Sevilla.—Cala á Sevilla, etc., etc.

Pidanse informes de esta Casa á los señores Ingenieros de las Compañías ferroviarias antes de decidir sobre los pedidos de materiales.



DIRECCIÓN TELEGRÁFICA: CORRAL, BILBAO

Carlos Hoppe y Compañía

CORREDORES MARÍTIMOS Y JURADOS

CONSIGNATARIOS DE BUQUES

Fletadores—Comisiones—Consignaciones—Representantes de la Dampfschiffahrts **Neptun** con servicio regular de vapores entre *Amberes, Rotterdam* y el *Norte de España* y viceversa, admitiendo carga directamente para dichos puertos, y con transbordo para los principales del mundo.—Línea regular de vapores entre Nueva York y Bilbao.—Agentes Generales de las Compañías de Seguros Marítimos, Fluviales y Terrestres.

La Mannheim y La Nord Deutsche
y de la Compañía de Seguros contra incendios y sobre la vida

"The Liverpool & London & Globe"

COMISARIOS DE SEGUROS

Casas en Santander, San Sebastián y Pasajes.—En Bilbao, Alameda Mazarredo, 1, T. 111

Fundiciones de Molinao

Pasajes (Guipúzcoa)

FUNDICIÓN DIARIA DE HIERRO Y METALES

Columnas, Balcones y demás piezas de construcción

TALLERES DE AJUSTAJE

TRANSMISIONES, PRENSAS, TRITURADORAS, HORNOS PARA PANADERÍA, MALACATES, ETC. ETC.
Y TODA CLASE DE REPARACIÓN DE MAQUINARIA

GRANDES ALMACENES DE MADERAS Y TALLERES MECANICOS

Castro y Compañía, S. C.-Avilés

PINO DEL NORTE—TEA DE AMERICA—TABLA DE FRANCIA—GALICIA—MOLDURAS—ETC.

SUCURSAL EN BILBAO

PLAZA DE URIBITARTE

Teléfono núm. 1.204

Stè. Giè. des Ciments Portland de Sestao y C.^a Anónima del Hormigón Armado FUSIONADAS

Dirección y Administración: San Sebastián, calle de San Bartolomé, núm. 1.^o

Los mejores cementos y los de mayores resistencias empleados en las obras de los puertos de Ceuta, Motrico, Navia, Sevilla, Castro Urdiales, por las Compañías de F. c. de M. Z. A., Norte, de Bilbao a Santander y otras Empresas importan tes

ESTUDIOS — PLANOS — PRESUPUESTOS GRATIS

350 obras ejecutadas, en ejecución ó contratadas en 137 meses. — Dirección telefónica y telegráfica: Cementao

R. WOLF

Brüssel, Buenos Aires 1910, Roubaix, Turín, Dresden 1911:
8 Grands Prix

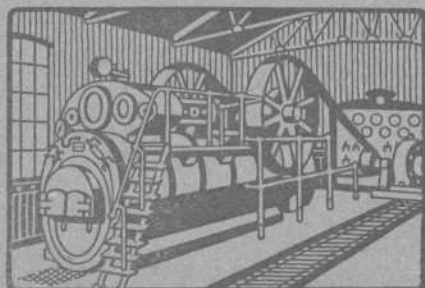

Magdeburg—Buckau, ALEMANIA

Delegación general para España

CALLE VELAZQUEZ, N.º 21.—MADRID

Semifijas y Locomóviles

privilegiadas de vapor recalentado con distribución de precisión del vapor
construcción original **Wolf** 10 a 800 H. P.

MÁQUINAS MOTRICES DE LA MAYOR

PERFECCION Y ECONOMIA

Producción total más de 850.000 caballos

Ortiz y Abásolo, Ingenieros.-Bilbao

Oficina y Almacén: Alameda de Recalde, 1

TELÉFONO 881

Dirección telegráfica, SODELEC.-Bilbao

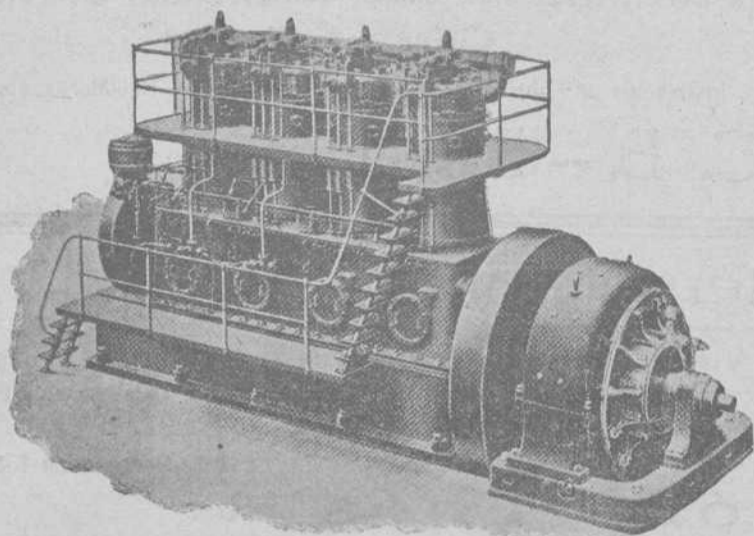

NUEVOS MOTORES
DIESEL-WESTINGHOUSE
de combustión interna, de 120 á 750 caballos

Los más apropiados para
centrales eléctricas de reserva, por su
consumo económico y puesta en marcha
instantánea.

Motores de gas. Turbinas de vapor
y Condensadores

WESTINGHOUSE

Toda clase de maquinaria eléctrica
WESTINGHOUSE

Material eléctrico pequeño

Bombas - Turbinas - Calderas
Máquinas de vapor - Maquinaria general

ESTUDIOS, PROYECTOS Y PRESUPUESTOS

CANIVELL HERMANOS

IMPORTACIÓN & EXPORTACIÓN

Espartero, 11.-BILBAO

Drogas y productos químicos para la farmacia, la industria y las artes

"Sociedad de Artículos de Construcción" (Sociedad Anónima)

Hurtado de Amézaga, 12 y Paz, 2.—Teléfono 824.—BILBAO

EL MEJOR SURTIDO Y Á PRECIOS DE FÁBRICA

Azulejos nacionales y extranjeros-Baldosas-Cocinas-Fregaderas-Chimeneas-Bañeras-Inodoros-Bidets-Lavabos

Placas de Uralita impermeables é incombustibles para cubiertas, medianiles, empanelados y otras aplicaciones

YESOS de nuestra fábrica «La Antigua» en Orduña.

CAL HIDRAULICA Y CEMENTO PORTLAND.

Pídanse catálogos, muestras, estudios y presupuestos

CAMPOS ELISEOS DE LOGROÑO

Grandes criaderos de árboles frutales y maderables para caminos, carreteras, paseos y ornamentos.
Viveros y plantaciones en Logroño y Lardero

Vides americanas, estaca ingertable, estaquilla de vivero, barbados é ingertos tempranillo y otras clases

Director propietario: **Rafael León**, Primeros premios en la Escuela de Agricultura

Dirección Telegráfica y Telefónica.—RAFAEL LEÓN, Logroño

(Pedir catálogo)



(Algunos Productos hechos con nuestras Máquinas)

Hightown Brick & Block Machinery

Máquinaria moderna para fabricar **Ladrillos, Tejas, Baldosas, Tubería** y demás materiales de construcción, tanto para hacerlos con **Barros** ó **Arcillas**, como también con **Arenas, Gravillas, Cales y Cementos**

Instalación de Fábricas completas, incluso Hornos, Secaderos, etc., etc.

J. F. Villalta, C. E. -- Barcelona. España

Almacenes de ferretería y quincalla

Aceros, limas, palas, picachones y demás herramientas, hules para suelo y mesa

Gran Vía, número 8

Teléfono número 1.001

GRAMÓFONOS Y DISCOS DE LAS MEJORES MARCAS EN LA SUCURSAL

Plazuela de Santiago

Teléfono número 1.002

~ Ramón Abós ~

Bodegas Mariano Bilbao é Hijo Vinos de Exportación - Bilbao

POSTES Y TRAVIESAS INYECTADAS CON CREOSOTA POR EL PROCEDIMIENTO RÜPING

Postes para transportes de energía eléctrica, teléfonos y telégrafos.

Traviesas para ferrocarriles y tranvías.

ENVASES DE CHAPA NEGRA, GALVANIZADOS Y ESTAÑADOS

fabricados sin remaches, los más empleados para el transporte de Alcohol, aceite, leche, etc.

Barriles para PASTEURIZACION DE LECHE Y CERVEZA

MATERIALES REFRACTARIOS DE TODAS CLASES

Dirigirse á : **DUBOIS Y C.^a**

Rodríguez Arias, 1 — Apartado n.º 187

BILBAO

C. Zunzunegui

Maderas: Pino rojo del Norte.—Tea de América

: : : Tablas de Francia.—Roble del país : : :

Fábrica en Desierto-Baracaldo

Escritorio: Gran Vía, 33, 2.º.—Bilbao

ALMAGEN DE MADERAS FINAS,

tales como: Roble de Hungría y de América, Caoba de Cuba y de México, Cedro de Cuba, Nogal Americano y Saten, Teka de Moulmein y de Java, Palosanto, Etano, Amaranto, etc. etc.

Guayacán, á 0,40 ptas. el kilo

Pino del Norte y de América. Gran Fábrica de Entarimados finos (parquets). Especialidad en parquets sobre betún asfalto, muy recomendables para Iglesias, hospitales, casinos, centros de enseñanza, etc. etc.

TOMAS ECHEVERRIA

ZABALBIDE. — Teléfono 150

E. Sáenz y Compañía

Fábrica de Mosáicos Hidráulicos

PIEDRA ARTIFICIAL Y MARMOL COMPRIMIDO

Vista Alegre, 4 y Autonomía, 15. — BILBAO

Teléfono número 522

Bruselas 1910: Grand Prix. Buenos Aires 1910: Grand Prix.

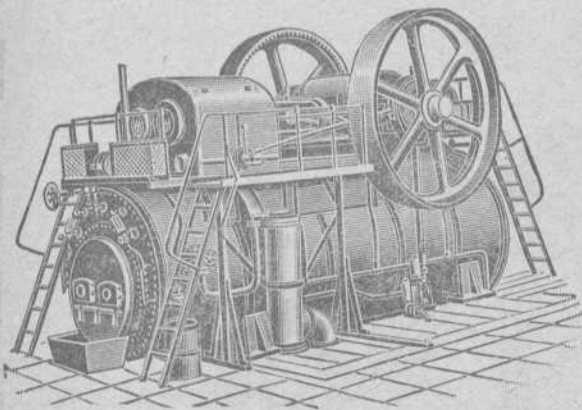
HEINRICH **LANZ** MANNHEIM.

:: SEMIFIJAS ::

de vapor recalentado
con distribución por válvulas «Patente Lentz».La fuerza más moderna, sencilla y económica.
Desde 8 hasta más de 1000 HP.

Representante general:

OTTO WOLF, Plaza Cataluña, 9, Barcelona.

Encalar económicamente



puede V. tan solo si emplea la máquina "Fix". Hace mas trabajo que 20 albañiles con la brocha. No se necesitan andamios. Prestará á V. inestimables servicios, tambien, para alquitranar, desinfectar, sulfatar, pintar, etc. Cada dia encontrará nuevas aplicaciones. Muchos miles funcionando. Precios: Pts. 100 á 250. Cada comprador es un propagandista entusiasta.

Pida V. hoy mismo un catálogo (mencionando este anuncio) al importador exclusivo para España: MATTHS. GRUBER, Iturriza 7, BILBAO.

MATTHS. GRUBER, Iturriza, 7, BILBAO

Representante General para el Centro y Norte de España de las importantes casas constructoras de Material y Maquinaria para minas.

Frölich y Klüpfel en Unterbarmen (Alemania) y Stephan, Frölich y Klüpfel en Scharley (Alemania)

Ventiladores para minas
Compresores de aire
Tornos de extracción
Barrenos neumáticos
Máquinas de barrenar
Retenes y depósitos de agua para minas
Tubos patentados para el relleno hidráulico
Tubos de ventilación

PEDID OFERTAS Y PRESUPUESTOS

Padró Hermanos. - S. en C.

Sucesores de Luis Alberni

Manresa (P.^a Barcelona)

Fábrica de cabos algodón peinados blancos y color para la limpieza de máquinas

Se remiten muestras y precios franco destino á quien lo solicite.

NOTA. Se admiten agentes mediante una comisión para la venta de los mismos.

Corresponsales del Banco de España

Teléfono 43. — Telegramas: ALBERNI

Establecimientos DECAUVILLE

MADRID
Nicolás M.^a Rivero, 7BILBAO
Escuza, núm. 2HUELVA
AgenciaCARTAGENA
Jara, 35

Ferrocarriles portátiles y fijos



Grandes existencias



Grandes existencias

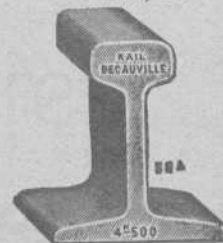

Venta -- Alquiler -- Cambio -- Material de ocasión



Turbo-dinamos, Turbinas hidráulicas
 Transportes de fuerza
 Dinamos, Motores, Transformadores, aparatos
 de caldear y toda clase de material eléctrico
 adaptable á diferentes industrias

A. E. G.-Thomson Houston Ibérica
 Sociedad Anónima

ESTUDIOS
 Y PRESUPUESTOS GRATIS

BILBAO
 CALLE DE ELCANO (frente al Circo)



Revista Bilbao

FUNDADA EN 1894.



Director Propietario

Luis Ruy-Wamba

De utilidad para los mineros, navieros, industriales, comerciantes y personas de negocio en general.

PRECIOS DE SUSCRIPCIÓN

Bilbao, trimestre.... Ptas. 3,00
 Provincias año..... * 18,00
 Extranjero, id..... Ptas. 24,00
 Número suelto Ptas. 0,50
 Idem atrasado * 1,00
 Se publica los sábados

Redacción y Administración: Barroeta Aldamar, 8

CORRESPONSALES:

LONDON E. C.—Walter Judd, Ltd.
 5, Queen Victoria Street

PARIS.—John F. Jones y C.^a
 31, bis, Faubourg Montmartre

BERLIN.—Mr. Rudolf Mosse
 Jerusalem Strasse 46/49

BARCELONA —Roldós y C.^a
 Rambla del Centro, 37

PRECIOS DE ANUNCIOS

Ofertas y demandas.. Ptas. 1,00
 Anuncios oficiales... * 1,00
 Para los demás anuncios pídase tarifa
 Pago adelantado

Instalación para descargar mediante cubeta-draga y para transportar

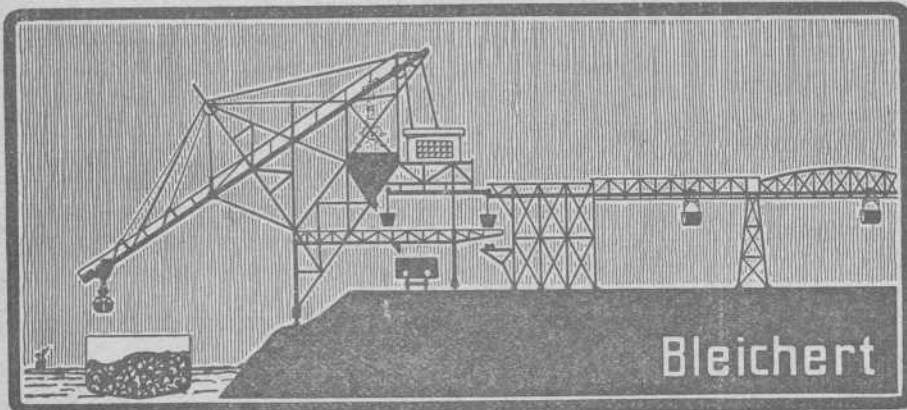

Bleichert

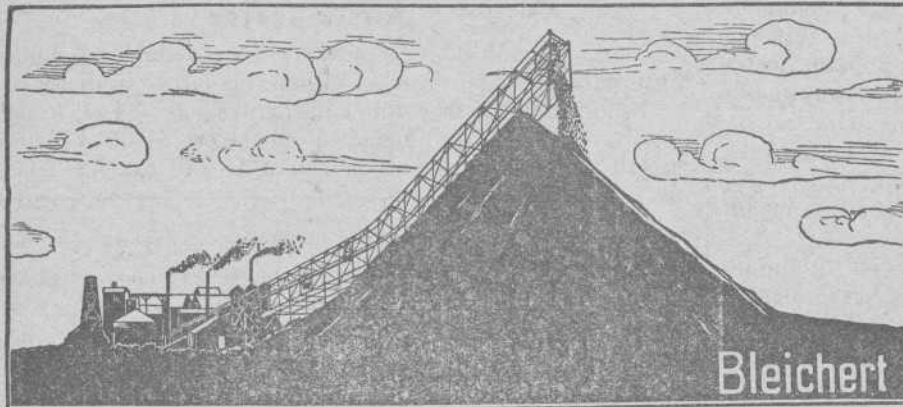

Bleichert

Tranvía aéreo patentizado para formar escoriales y amontonar ripios

A. Bleichert y C.^a

Bilbao.—Plaza Circular, 4.

VIAS AEREAS.

- INSTALACIONES --
- TRANSBORDADORAS
- Grúas de cable**
- FAJAS TRANSPORTADORAS
- INSTALACIONES --
- DE TRANSPORTES
- DE TODAS CLASES

Dirección telegráfica:

BLEICHERT

Teléfono número 455

Registro de Patentes

— Marcas, Nombres Comerciales, etc., en España y Extranjero —

REGISTRO INTERNACIONAL DE MARCAS

Informes Comerciales -- Gestión y Cobro de Créditos

Centro de Información Internacional

Teléfono 1.314

Apartado de Correos, núm. 7

Ledesma, núm. 5.—BILBAO

CRÓNICA MERCANTIL É INDUSTRIAL

Subastas y Concursos

Minas de Almadén.—El 16 de Octubre se celebrará subasta para contratar el suministro de combustible mineral para el servicio de estas minas, durante el año 1912 El precio máximo admisible para el remate se ha fijado en 76.000 pesetas (Greeta 10 de Septiembre).

—El 11 de Noviembre se adjudicará en pública subasta la concesión de un tranvía en la Corte, de la calle de Latoneros

á la plaza del Angel, de la Real Casa del Campo. Se advierte que la Sociedad de Tranvías del Este de Madrid es peticionaria de la concesión (*Gaceta* 10 de Septiembre).

—El 10 de Diciembre se subastará la concesión del ferrocarril económico de San Cebrián de Mudá á la estación de Cillamayor del ferrocarril de Quintanilla á Barruelo. La licitación versará, en primer término, sobre la cantidad de 623.046,25 pesetas, importe de la tasación aprobada y tipo del remate (*Gaceta* 11 de Septiembre).

Ferrocarriles de Cataluña

Con un capital de 12 millones de pesetas, dividido en acciones al portador de 500 pesetas una, y con el fin de dedicarse á la explotación y concesión de ferrocarriles, obras y venta de fuerza y luz eléctrica, y especialmente á la construcción del ferrocarril metropolitano de Vallvidrera y prolongación del de las Palmas á Sabadell y Tarrasa, se acaba de constituir una Sociedad anónima en Barcelona. Componen esta nueva entidad la Compañía del ferrocarril de Sarriá á Barcelona y una Sociedad del Canadá.

La caducidad de las minas

En este mismo número publicamos el real decreto que trata de las minas caducadas por débito de cánón que viene á constituir un nuevo embrollo.

El Gobierno ha pretendido salir del compromiso con benévolas promesas y amables palabras.

He aquí cómo se expresa la competente Revista Minera Metalúrgica y de Ingeniería:

«¿Qué se va á conseguir con esa revisión de expedientes? Ya hay para rato, y al cabo del engorroso y largo papeleo y de la lucha entre los interesados, quizá resulte que en alguna mina hubo error ó faltó la notificación con arreglo á las recomendaciones de la circular del 6 de Junio; la generalidad de los concesionarios quedarán como estaban antes de la revisión, ó bien se enzarzarán en inacabables litigios.

Porque no consiste el daño en que lo hayan hecho mal las oficinas, como parece dar á entender el Real decreto. Si así fuese bastaría en efecto con subsanar los defectos de tramitación. Pero ahora no se sale del paso, á nuestro juicio, con echarle la culpa á los empleados, ni sería admisible suponer que en todas las Delegaciones de Hacienda se habían hecho las cosas de mala manera. Es que se legisló imprevisoramente y á la ligera, y el párrafo segundo del artículo 2.º de la Ley de 29 de diciembre de 1910 está incompleto, ó poco claro, ó las dos cosas. El reglamento ha tenido que interpretar ese párrafo, en vez de desenvolverlo simplemente, y las oficinas han hecho lo que el reglamento dispone.

Ahora hay que modificar el texto de la ley, por medio de otra, ó bien modificar los artículos adicionales del reglamento, interpretando la ley de otro modo. Tal vez bastará con esto último, que era lo que pedía el Sr. Cierva; pero el caso es que hay minas concedidas con sus títulos de propiedad, sobre terrenos de minas caducadas. ¿Cómo se anulan y recogen esos títulos de propiedad?

FERROCARRIL DE TRIANO

Venta de chatarra

Por acuerdo de la Comisión de Triano, se anuncia la venta de latón, bronce y cobre viejos, depositados en los talleres de la estación de Ortuella, dando un plazo para la presentación de las propuestas, que terminará á las once de la mañana del día 1.º de Octubre próximo, en cuyo día y hora se procederá á la apertura de pliegos, ante la citada Comisión.

Las condiciones estarán de manifiesto todos los días laborables, durante las horas de oficina en la Secretaría del ferrocarril en Sestao.

Sestao 17 de Septiembre de 1912.—*El director interino,*
RICARDO MORENO GOÑI.

Nuevos valores en la Bolsa de Bilbao

Han sido admitidos á la contratación pública y cotización oficial de la Bolsa de Comercio de esta plaza los títulos que siguen, emitidos por la Sociedad «HIDRAULICA SANTILLANA» domiciliada en Madrid.

1.º DOS MIL cédulas de fundador al portador, en una sola serie, números 1 al 2 000, emitidas con fecha 1.º de Julio de 1905, con arreglo á lo prevenido en el artículo 6.º de los Estatutos de dicha Sociedad, con los derechos de los artículos 38 y 42 de los propios Estatutos.

2.º DIEZ MIL acciones, al portador de á quinientas pesetas nominales cada una, completamente liberadas, en una sola serie, que llevan fecha 1.º de Julio de 1905, con la numeración correlativa del 1 al 10.000 y que fueron emitidas por la dicha Sociedad en representación de su capital social de cinco millones de pesetas.

3.º CINCO MIL acciones al portador, de á quinientas pesetas nominales cada una, completamente liberadas, en una sola segunda serie, que llevan fecha de 1.º de Enero de 1910 con numeración correlativa del 10 001 al 15 000, y que fueron también emitidas por la repetida Sociedad «HIDRAULICA SANTILLANA» en representación del aumento de capital social en dos millones quinientas mil pesetas, sobre los cinco millones con que antes funcionaba, llevado á efecto por escritura pública fecha 5 de Marzo de 1910, otorgada ante el Notario de Madrid Don Emilio Codecido; y

4.º DIEZ MIL obligaciones hipotecarias, al portador, de á quinientas pesetas nominales cada una, en una sola serie, números del 1 al 10.000, con interés de cinco por ciento anual, pagadero por semestres vencidos en 1.º de Enero y 1.º de Julio de cada año y amortizables á la par con arreglo á un cuadro de amortización por sorteos anuales, que se verificarán un mes antes del 1.º de Enero, en que se pagará la amortización y que han sido emitidas por la Sociedad repetida en representación de un capital de cinco millones de pesetas.



Estadística del cobre

Año 1912

La Asociación de los productores americanos de cobre, publica, para el mes de Agosto último, las cifras siguientes:

Producción, 65,012 toneladas; entregas, 35,144; toneladas; exportación 31,467 toneladas; stocks en 31 de Agosto 1912 20,849 toneladas; disminución para Agosto 1.597 toneladas.

	Producción en América	Consumo en América	Exporta- ciones	Stocks en América
1911—Enero.	51,650	18,785	23,754	63,590
Febrero.	49,030	22,552	20,138	69,924
Marzo.	58,273	29,500	26,375	72,325
Abril.	52,716	23,396	27,737	73,909
Mayo.	56,678	28,814	27,668	74,105
Junio.	55,605	27,525	31,902	70,283
Julio.	50,075	25,438	33,428	61,490
Agosto.	56,024	26,757	31,186	59,571
Septiembre.	51,602	25,586	22,689	62,899
Octubre.	52,793	28,602	26,823	60,267
Noviembre.	49,944	30,375	29,933	49,904
Diciembre.	54,864	29,459	35,374	39,935
1912—Enero.	53,276	27,832	35,789	29,589
Febrero.	51,802	25,102	28,191	28,098
Marzo.	56,113	30,129	26,241	27,843
Abril.	56,011	31,033	23,773	29,048
Mayo.	56,579	32,456	31,020	22,151
Junio.	54,605	29,529	27,433	19,793
Julio.	61,233	31,738	26,840	22,446
Agosto.	65,012	35,144	31,467	20,849

Construcciones, Instalaciones y Reparaciones Electro-Mecánicas

MAQUINARIA, APARATOS Y MATERIALES ELECTRICOS

INSTALACIONES COMPLETAS PARA MINAS

Oficinas técnicas—Almacenes—Talleres

R. DE EGUREN

INGENIERO

Gran Vía, 35
BILBAO

La cosecha de cereales en España

El avance estadístico que de la próxima cosecha de cereales publica la Dirección general de Agricultura, revela, como en todos los trabajos que viene publicando este Centro, la nueva organización y rumbos que á la política agrícola se imprime actualmente. Desde luego las cifras de producción en trigo, cebada, centeno y avena acusan, en comparación con las de la cosecha obtenida en 1911, una disminución importantísima según es de ver:

(En quintales métricos.)

Conceptos.	1911	1912	Baja
Trigo	40.378.515	30.594.820	9.783.695
Cebada	18.801.072	12.759.956	6.041.116
Centeno.. . . .	7.340.311	6.512.204	798.107
Avena.	4.913.632	3.550.514	1.363.514

Los resultados de la cosecha actual de cereales no son pues nada satisfactorios y el resultado obtenido por regiones agrónomicas son las siguientes:

Cosecha probable en 1912.

REGIONES AGRONOMICAS	Trigo	Cebada	Centeno	Avena
	Quintales métricos.	Quintales métricos	Quintales métricos	Quintales métricos
Castilla la Nueva.	4.480.500	3.534.850	443.900	1.079.750
Mancha y Extremadura.	2.815.075	1.888.673	240.370	612.085
Castilla la Vieja..	4.327.250	1.442.740	810.640	381.665
Aragón y Rioja.	5.144.208	1.429.000	340.800	389.000
Leonesa.	3.748.000	971.640	2.544.890	221.151
Galicia y Asturias..	673.600	35.000	1.809.603	2.500
Navarra y Vascongadas..	1.338.400	276.000	8.500	142.000
Cataluña.	1.712.400	667.300	233.300	171.100
Levante.	1.371.972	325.313	25.692	62.182
Andalucía oriental.	3.507.500	875.900	25.000	8
Idem occidental..	2.863.412	986.040	48.509	356.073
Baleares.	382.500	127.500	»	133.000
Canarias.	230.000	200.000	11.000	»
Totales..	30.594.820	12.759.956	6.542.204	3.550.514
Cosecha en 1911.	40.378.515	18.801.072	7.340.311	4.913.632
Baja probable en 192.	9.783.695	6.041.116	798.107	1.363.118

Las provincias de mayor producción triguera son Sevilla, con 2.060.220 quintales métricos; Toledo, con 1.980.000; siguiendo á éstas Granada, Burgos, Salamanca, Jaén, Huesca, Valladolid y Zaragoza, y las de menor producción Vizcaya, Pontevedra y Orense. En la producción de cebada figura en primera línea Toledo y Madrid; en centeno, Salamanca y León, y en avena, Toledo y Cuenca.

ACEITES Y GRASAS MINERALES.—SEBOS.—COTTONES.—CORREAS
EMPAQUETADURAS.—PLANCHAS DE GOMA.—DESINCRUSTANTE
ESCARPIAS.—TORNILLOS DE VIA, ETC., ETC.

LUIS DEL BARCO

Gran Vía, 44 y Marqués del Puerto —Teléfono 1.120.—Bilbao

Puerto de Santander

Minerales exportados durante el mes de Agosto de 1912

Vapor	Peso kilos	Destino	Nombre de la mina
Suma anterior.	489.928.505		
Dagmar	1.112.000	Rotterdam	The San Salvador
Dr. A. Schmidt	3.511.000	Idem	Cto. Mr. Orconera
Peña Rocías	2.381.940	Idem	Ms. Entrambasag.
Tregenna	1.863.712	Idem	The San Salvador
Bravore	2.243.270	Oslebshaus.	Minas de Heras
Pedro L. Lacave	3.090.300	Cardiff	Cto. Mr. Orconera
Pelica	3.590.100	Idem	Idem
Collivand	1.954.660	Boucau	Minas de Heras
San Martín	1.720.694	Dunkerque	Idem
Lyra	1.645.760	Oslebshaus.	The San Salvador
Marie	1.841.899	Boucau	Complemento
Orconera	1.894.400	Rotterdam	Cto. Mr. Orconera
Selferino	1.421.136	Idem	The San Salvador
Peña Sagra	2.547.120	Idem	Minas de Heras
Camargo	2.813.960	Ardnessan	Minas de Cartes
Universal	1.934.880	Oslebshaus.	The San Salvador
Rita	1.861.488	Ellesmere	Idem
August Leffter	2.990.800	Tyne-Dock	Cto. Mr. Orconera
Cairnloch	2.477.210	Rotterdam	Minas de Heras
Iberia	1.641.396	Idem	Complemento
Rubio	3.924.700	Cardiff	Cto. Mr. Orconera
Biscaya	2.217.840	Rotterdam	Minas de Heras
Farmand	2.208.432	Ayr	The San Salvador
Trim	1.898.332	Rotterdam	Complemento
Dr. Adolf Schmit	3.542.500	Rotterdam	Cto. Mr. Orconera
J. de Arámburu	3.026.800	Sunderland	Idem
Addington	2.214.810	Rotterdam	Minas de Heras
Tregenna	1.842.440	Idem	Complemento
Peña Cabarga	2.576.300	Newcastle	Cto. Mr. Orconera
Orconera	1.869.600	Rotterdam	Idem
El Dorado	2.023.800	Idem	Concha segunda
Hispania	1.444.250	Idem	Mr. Cga. S. Migue
Total..	563.256.034		

JUAN CORREA.—Santander.

Gran Premio Exposición Bruselas 1910

WEISE Y MONSKI**BILBAO:**

Ibáñez de Bilbao, letra C.

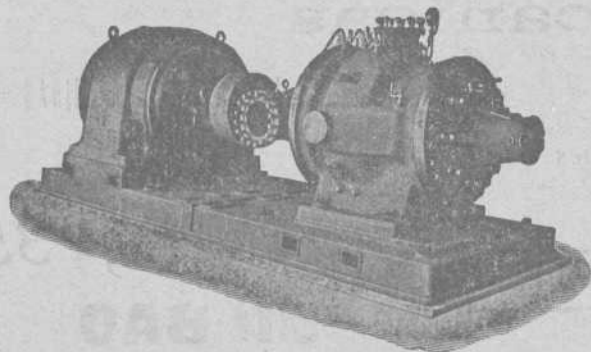

BOMBAS CENTRIFUGAS
y de pistón para todos usos
BOMBAS de vapor DUPLEX
COMPRESORES de aire

Gran Premio Exposición Bruselas 1910

Caducidad de concesiones mineras

Publica la *Gaceta* el siguiente Real Decreto, dictado por la Presidencia del Consejo:

«Artículo 1.º Se procederá por los Delegados de Hacienda á la revisión de los expedientes de caducidad de concesiones mineras, incoados en virtud de lo dispuesto en el párrafo segundo de la ley de 29 de Diciembre de 1910, siempre que haya existido reclamación ó protesta por parte de los concesionarios de las minas caducadas.

Los gobernadores civiles procederán á la revisión de los acuerdos de declaración de terreno franco y registrable en los expedientes á que se refiere el párrafo anterior y también de los expedientes de denuncia ó registro con aquel motivo incoados.

Los expedientes en vía de apelación y los acordados en segunda instancia, se revisarán por la autoridad administrativa que deba conocer ó haya conocido de ellos en dicho grado.

Artículo 2.º Para el cumplimiento del artículo anterior, se declaran desde luego en suspenso los expedientes de caducidad de concesiones mineras que se hallen en tramitación, por haberse interpuesto en ellos protesta ó reclamación por parte de los interesados, y también las declaraciones de franco y registrable de los terrenos á que dicha clase de expedientes hubiera dado lugar y los de denuncia ó nuevo registro hecho sobre tales terrenos.

Artículo 3.º En los expedientes sujetos á revisión se concederá á los interesados un plazo de dos meses para aportar las justificaciones y para alegar lo que estimen conveniente en defensa de sus derechos.

En el expediente de revisión se harán las declaraciones que correspondan confirmando las resoluciones dictadas cuando proceda, y revocándolas siempre que no se hubiesen cumplido las disposiciones vigentes de la ley de 29 de Diciembre de 1910, del reglamento para su ejecución de 23 de Mayo de 1911 y de la circular de la Dirección general de Contribuciones de 6 de Junio siguiente, sin perjuicio de las responsabilidades á que hubiese lugar para los funcionarios que hubiesen intervenido en el expediente.

Artículo 4.º Cuando se acordare dejar sin efecto la declaración de caducidad se pasará por el delegado de Hacienda copia del acuerdo al gobernador civil de la provincia respectiva, á fin de que produzca los efectos á que hubiere lugar. Los acuerdos que dictaron por virtud de las disposiciones precedentes, se notificarán á los interesados para que puedan entablar los recursos legales, quedando en todo caso á salvo sus acciones civiles sin responsabilidad alguna para el Estado.

Artículo 5.º Las concesiones mineras que hayan sido caducadas y que á la publicación de este real decreto no hubiesen sido objeto de denuncia, podrán ser adquiridas por sus antiguos poseedores, siempre y cuando hagan efectivos los descu-

biertos que por cuotas, apremios y recargos hayan contraído, ejercitando el derecho de liberación en el plazo de dos meses.

Artículo 6.º En lo sucesivo será requisito previo para declarar la caducidad de las minas por falta de pago del cánón anual, hacer la notificación del descubierto á los dueños de las minas en el mes de Noviembre de cada año.

Si el dueño de la concesión tiene registrado su domicilio, la notificación se hará por medio de los alcaldes del sitio de la vecindad, y si no consta el domicilio en el expediente, la notificación se hará por medio del *B. letin Oficial* de la provincia.

Dichas notificaciones han de estar hechas antes del 30 de Noviembre, para que el dueño de la concesión pueda satisfacer los descubiertos en el mes de Diciembre para pagar el cánón minero del año.»



Machimbarrena, Moyua y Maiz.—Compañía Mercantil anónima formada por D. José Machimbarrena Gogorza y D. Leopoldo Moyua Salazar. Domicilio: Bilbao. Duración: 10 años. Objeto: Fabricación y venta de colores, pinturas, barnices y demás productos químicos. Capital: 45 000 pesetas representado por 180 acciones al portador de 250 pesetas nominales cada una. El Gobierno y administración de la Sociedad estará encomendado á la Junta general de accionistas y al Consejo de administración compuesto de tres vocales, Presidente, Vicepresidente y Secretario elegidos por aquellas quienes habrán de ser poseedores de 20 acciones, usando indistintamente de la firma social cualquiera de dichos tres consejeros quienes podrán delegar esa facultad en el empleado que les parezca de la Sociedad. El Consejo se renovará totalmente cada 3 años pudiendo ser reelegidos los que cesen y formarán el 1.º como Presidente, D. Leopoldo Moyua, Vicepresidente, D. Carlos Maiz Nordhausen y Secretario D. José Machimbarrena. Se constituyó en escritura otorgada el 16 de Julio de 1912 ante el Notario de Bilbao D. Celestino María del Arenal.

Esteban Arribas é Hijo.—Sociedad mercantil regular colectiva formada por D. Esteban Arribas Abecia y D. Julio Arribas Olmos. Domicilio: Bilbao. Duración: Indefinida. Objeto: Compra y venta de toda clase de materiales relativos al ramo de construcción y transporte de los mismos para dentro y fuera de la capital, como igualmente todos los demás negocios que tengan relación inmediata directa ó indirectamente con esas operaciones. Capital: 2.050 pesetas que aportó D. Esteban Arribas en su totalidad. La Administración de la Compañía y el uso de la firma social estará á cargo indistintamente de los dos socios. Se constituyó en escritura otorgada, el 17 de Agosto de 1912 ante el Notario de Bilbao D. Celestino María del Arenal como sustituto de D. Florencio Cortey y Manrich.

Si queréis ir sobre seguro y no aventuraros
con novatas, comprad la
**Máquina de escribir
Underwood**



8 Grandes Premios
9.000 Referencias en España

Pídase el Catálogo á Guillermo Trúniger & C.^o : Barcelona : Balmes, 7

En Bilbao: D. MARCOS MUÑOZ Victor, 6.

Estadística Minera de España

Año 1910

NAVARRA

Minas productivas, 12.—Improductivas, 607

El asfalto obtenido fué de 200 toneladas de más sobre el año anterior.

La producción de lignito fué de 299 toneladas siendo la composición media de este combustible: 42'50 carbón, 14'40 cenizas y 43 materias volátiles. El número de calorías 7 330.

La Sociedad Minera Metalúrgica de Yanci en trabajos de reconocimiento extrajo 128 toneladas de cobre, de hierro se obtuvieron 13 210 toneladas, Portlan dió 650.000 pesetas.

En la Fábrica de hierro y acero del Bidasoa se obtiene el hierro en hornos altos al carbón vegetal y se emplean los minerales arrancados de la mina «Ley», próxima á la fábrica y perteneciente á la misma Sociedad propietaria.

Se sometieron al tratamiento 5 610,900 toneladas de hierro oligisto, y se unieron 2 811 de lingote, en cuyo estado sólo se han vendido 250 toneladas.

Con las 2.561 toneladas restantes se fabricaron las clases siguientes:

Hierro laminado 1.529 toneladas, idem martillado 720.

La proporción de las sustancias que entran en el horno alto es de 230 kilogramos de mineral, 130 kilogramos de carbón y 40 de castina.

ORENSE

Minas productivas, 4.—Improductivas, 127

Se trabajaron algunas minas de estaño y wolfran sin resultado satisfactorio.

Las canteras de Valdeorras produjeron 3.000 metros cúbicos.

Abundan en esta provincia las aguas minerales.

OVIEDO

Minas productivas, 568.—Improductivas, 2.531

La producción de los diferentes minerales dió el siguiente resultado en toneladas:

Antimonio 15, Calamina 191, Cinabrio 6.156, Cobre 50, Hierro 215.196, Hulla 2.329.515, Manganeso 5 187.

PALENCIA

Minas productivas, 25.—Improductivas, 333

Se extrajeron 45 105 toneladas de antracita y 134 517 de hulla con un valor de 2.298.602 pesetas.

Estas minas están en explotación por cuatro Sociedades Anónimas siendo la más importante la Sociedad Minas de Hulla de Villaverde de la Peña.

Puerto de Carlagona

EMBARQUE DE MINERALES Y METALES — MES DE SEPTIEMBRE DE 1912

CARGADORES	Destino	Mineral	Mineral	Plomo
		de hierro	de zinc	en barras
		Toneladas	Tnadas	Kilogramos
SUMAS ANTERIORES . . .		264.294	43.520	29 287.205
C. Marín	Glasgow	4 500	»	»
Escombrera Bley.	Amberes	»	1.150	»
G. y A. Figueroa	Idem	»	»	600.000
V. Andreu	Middlesbro	4.530	»	»
Bienert Sobrinos	Amberes	»	1.140	»
G. y A. Figueroa	Marsella	»	»	367 237
Antonio Espinosa	Middlesbro	3 925	»	»
L. Cantal y Com. ^a	Sttettin	»	2.000	»
G. y A. Figueroa	Odessa	»	»	250.000
V. Andreu	Dunkerque	5.800	»	»
N. Pérez y Comp.	Sttettin	»	130	»
O. y Enthoven	Londres	»	»	2.668.483
Tobal y Compañía	Glasgow	3.791	»	»
N. Pérez y Comp.	Amberes	»	1.500	»
G. y A. Figueroa	Génova	»	»	510.000
Antonio Espinosa	Maryport	3 350	»	»
Escombrera Bley.	Londres	»	»	404.829
García Gil y C. ^a	Amberes	»	1 250	»
G. y A. Figueroa	S. Petesburgo	»	»	1.100.000
Idem	Amsterdam	»	»	800.000
Idem	Londres	»	»	500.000
O. y Enthoven	Hamburgo	»	»	303.149
TOTALES . . .		290.190	51.090	36.790.903

MATERIAL USADO

En perfecto estado de conservación y funcionamiento, recién pintado y admirablemente reparado, se vende en uno ó varios lotes:

Una locomotora tender, «Decauville», de 20 caballos con todos sus accesorios.

Seis vagonetas «Koppel» para vía de 60 c/m, cabida de un metro cúbico, sin freno.

Dos id. id. id. id., con freno.

Nueve id. id. id. id., sin freno, cabida 75 c/m.

Un id. id. id. id., con freno, id. id.

Mil quinientos metros lineales de vía de 60 c/m, de ancha, carriles de 10 kilos de peso por metro lineal, con traviesas de acero y todos sus accesorios.

Cuatro cambios de vía de 5 metros largo.

Pablo Martínez y Compañía

Ingenieros

Antiguos empleados de JUAN WENZEL Y COMPAÑÍA

MAQUINARIA Y MATERIAL ELECTRICO

Luchana. 2.--Bilbao

Teléfono 1.374

Madera de paja

Después de muchos estudios y trabajos que han durado seis años, es hoy un hecho la invención de la madera artificial por el francés M. Charré. Este señor ha descubierto el modo de transformar la paja en una materia tan fuerte y resistente como pueden serlo el abeto y el roble. La paja es, pues, susceptible de convertirse en viga, según el procedimiento siguiente:

Se empieza operando con una máquina que sirve para cortar ó dividir convenientemente los tallos de paja que se trata de transformar. Seguidamente se reducen á pasta por medio de la cocción, añadiendo algunas sustancias químicas, y, cuando la pasta ha tomado un aspecto homogéneo, se la somele á una compresión enérgica. Con esto se tiene ya la primera materia apta para proporcionar todas las formas corrientes de tablas, vigas, listones y molduras que se pueden cortar á sierra, utilizándose exactamente como si fuesen madera de árbol.

Esa madera artificial en su semejanza de propiedades con la natural, llega hasta á poder aplicarse para la calefacción, esto es, como leña, dando mucha llama y poco humo. En la fabricación de cerillas de madera también se aconseja el empleo de la artificial como preferible á la del álamo. Finalmente, se le señala especial aplicación en el embalaje de botellas y otros objetos, substituyendo á los actuales embalajes de papel.

Compañía de los ferrocarriles de la Robla

Desde el día 1.º de Octubre próximo y á cuenta de los beneficios del corriente año, podrán hacer efectivo los señores accionistas, contra cupón número 12, un dividendo de 5 pesetas por acción, libre de impuesto.

El pago se verificará en las oficinas de la Compañía, Bailén 9, principal.

Bilbao, 19 de Septiembre de 1912.—El Director Gerente, MARCELINO DEL RÍO.

Arbitraje entre hiladores

La Federación inglesa de hiladores de algodón, en reciente reunión celebrada en Manchester, ha adoptado el reglamento que ha de regir para los arbitrajes entre los hiladores ingleses, austriacos, belgas, franceses, alemanes, holandeses, italianos, rusos, españoles y suizos.

Esté reglamento, entre otras cosas, prohíbe á los interesados llevar las diferencias ante los tribunales, obligándoles á recurrir á los árbitros nombrados por la Federación. Se estima que la industria aprovechará grandemente esta nueva *entente* acordada entre los diversos hiladores de los países que acepten la convención.

PUERTO DE CASTRO-URDIALES

Mineral exportado por Castro durante la última semana
(REMITIDO POR LOS SRES. PORTILLO, IBÁÑEZ Y COMPAÑÍA)

BUQUES	DESTINO	Toneladas	CARGADORES
SUMA ANTERIOR . . .		319.200	
Victoria	Glasgow	2.450	Mina Federico
Bartolo	Rotterdam	4.250	Chávarri Hermanos
Idun	Newportmon	2.100	Mina Federico
Ereaga	Rotterdam	3.300	C.ª M.ª de Dícido
TOTAL . . .		331.300	

Los transportes por ferrocarril y la soldadura de sus tarifas

Por el Ministerio de Fomento se ha dictado una importantísima Real orden derogando otra de 12 de Noviembre de 1907, que por su importancia reproducimos íntegra á continuación.

«Es deseo hace tiempo por importantes entidades mercantiles, y más concretamente condensado en la exposición que el Círculo de la Unión Mercantil, de esta Corte, elevó ante este Ministerio, con la adhesión de numerosas Cámaras de Comercio la derogación de la Real orden de 12 de Noviembre de 1907, por la que se declaró que las Empresas ferroviarias no estaban obligadas á sumar ó soldar sus tarifas especiales de procedencia á destino, disposición que no ha debido tener el alcance que en la práctica se le ha dado, toda vez que dispuesto por el artículo 361 del Código de Comercio que si el cargador no determina tarifa de transporte, deberá el portador aplicar el precio de las que resulten más baratas, con las condiciones que á ellas sean inherentes. Este precepto deja claramente sentado el derecho del cargador á disfrutar de las tarifas más reducidas para el transporte de sus mercancías, y por si las desconoce impone al portador la obligación de aplicarlas, obligación tanto más necesaria en los transportes por ferrocarril, en que la inmensa variedad de tarifas dificulta su conocimiento por parte del público.

Principio tan fundamental es preciso conservarlo en toda su pureza, evitando cualquiera disposición que pudiera servir para contrariarlo, prohibiendo la necesaria suma ó soldadura de tarifas que en multitud de casos se hace indispensable para obtener el precio más económico.

En consideración á lo expuesto,

S. M. el Rey (q. D. g.) se ha servido disponer quede derogada la Real orden de 12 de Noviembre de 1907 y que en lo sucesivo no tengan valor las condiciones de las tarifas especiales de transporte de mercancías por ferrocarril que prohiban su suma ó soldadura, la que tendrá lugar en todos aquellos casos en que sea necesaria para obtener el precio más económico de un transporte, salvo petición en contrario del remitente.»

Altos Hornos de Vizcaya

PAGO DE DIVIDENDO

El Consejo de Administración de esta Sociedad en virtud de las facultades que le confiere el artículo 37 de los Estatutos, ha acordado distribuir un dividendo de treinta pesetas por acción á cuenta de los beneficios del año actual, quedando á cargo de la Sociedad el pago del impuesto de tres por ciento sobre utilidades y del uno por mil de timbre de negociación que cobra el Estado, así como el de tres por ciento creado por la Excm. Diputación de Vizcaya.

El referido dividendo se satisfará desde el día 1.º de Octubre próximo en las oficinas de la Sociedad en Bilbao á cambio del cupón número 21 de las acciones y mediante facturas duplicadas que se facilitarán en las mencionadas oficinas.

Bilbao, 22 de Septiembre de 1912.—*El Secretario del Consejo de Administración*, GUILLERMO DE IPIÑA.

BOLETIN MINERO

Newcastle on Tyne

19 de Septiembre de 1912

Fletes de mineral

- Cartagena á Glasgow, 8/-
- Idem á Middlesbrough, 8/-
- Bilbao á Cardiff, 7/-
- Idem á Glasgow, 7/-
- Idem á Middlesbrough, 7/3
- Idem á Newport, 6/3
- Idem á Rotterdam, 6/9

Fletes de carbones (para hulla por tonelada)

Bilbao	8 6	Villanueva	13 6
Santander	8 6	Palamós	14 0
Barcelona	13-6	San Felú de Guixols	14-0
Tarragona	12 6		

Precios de carbones en Newcastle

	S. D.	
Hulla de calidad. 1. ^a	á 14 9	toneladas
» de 2. ^a	á 13 9	»
» de 3. ^a	á 13 0	»
Fragua superior.	á 15 6	»
Coke de 1. ^a calidad	á 24 6	»
» de 2. ^a	á 24 0	»
» de 3. ^a	á 23 6	»

PLOMOS.—Hoy los desplatados extranjeros valen de £ 21-10-0 á £ 22-10-0 y los ingleses de £ 21 0 0 á £ 23 0 0 por 1016 kilogramos.—Los argentíferos á £ 21-12-6.

LA PLATA FINA.—Disponible á 31 1/2 peniques.—Entrega á dos meses á 31 7/16 peniques.—Todo por onza inglesa.

Telegramas de los S. S. Chivers y Fraser

Cotización de hierro en Glasgow

Según despachos recibidos por el Círculo Minero de Bilbao

Septiembre 16	Escocia	67/1	Hematites	81/1
» 17	»	67/11	»	81/9
» 18	»	67/8	»	81/9
» 20	»	67/1	»	81/9

Bo'sa de metales.—Últimos precios de Londres

	Día 14	Día 16	Día 18	Día 19	Día 20
Cobre.—Standard	78-18-0	78-18-9	78-7-6	78-12 6	78-11-8
» 3 meses	78-5-0	78-8-9	79-7-6	79-13-9	79-11-8
» Best Selected	00-00-0	00-00-0	00-00-0	00-00-0	00-00-0
Estafío del Estrecho	228-10-0	228-10-0	224-05-0	2 2-15-0	227-5-9
» 3 meses	228-12-0	228-2-8	220-15-0	223-00-0	224-15-0
» Ingleses.—Lingotes	228-00-0	228-00-0	226-00-0	223-00-0	220-00-0
» —Barritas	225-00-0	225-00-0	227-00-0	226-00-0	221-00-0
Plomo España	22-15-0	22-15-0	22-15-0	22-15-0	22-2-8
Hierro.—Escocés.—Warrant	73 00	73 00	73 00	73 15	73 00
» Middlesbro	67 00	67 00	67 00	67 00	67 00
» Hematites	78 10	78 11	81 00	81 00	81 00
Acciones Río-Tinto	88-5-0	88-5-0	84-0-0	84-2-6	84-7-6
» Tharsis	6-17-0	6-17-6	6-17-6	6-7-8	6-17-8
Plata	29-11/16	29-11/16	28-3/4	29-1 1/2	29-3/16
Exterior Español	92/00	92/00	92/00	92/00	92/00
Cambio á 3 m/f.	00-0/0	00-0/0	00-0/0	00-0/0	0-0 0
Régulo de antimonio	29-0-0	29-0-0	29-0-0	29-0-0	29-0-0

Precio de carbones españoles

Asturias: granzas lavadas, 16; menudos lavados, secos, 13; idem fragua y para cok, 15; mezclas para gas, 14; sobre vagón en las minas y á bordo en Gijón ó Avilés de 3 á 4 pesetas más, según cargadero; Puertollano: avellanás lavadas, 12 en vagón por contratas; León: Galletas lavadas, 21 pesetas; menudo lavado, 14; sobre vagón; Antracitas de Santibáñez (Palencia): Galletas lavadas, 28 pesetas; granzas idem, 20; Cok en Gijón ó Avilés: 23 á 26; Belmez, primera, 40.

YANKE HERMANOS

AGENCIA DE ADUANAS

Comisiones, Consignaciones, Embarques, Seguros marítimos

BILBAO

Sucursales: IRÚN, PASAJES, HENDAYA

TELEGRAMAS: YANKE.—BILBAO

Información Marítima

Importación

s significa «sacos», f «fardos», c «cajas», b «barriles», y las cantidades son kilos, donde no se indique otra cosa.

Buques con carga entrados hasta el 20 de Septiembre de 1912

Vapor español CABO SAN ANTONIO. De *Marsella*: 65 piezas 24.000 madera de teca, Bergé y Compañía; 200 sacos 10.000 cal, 200 sacos 10.000 cemento gris, 200 s. 10.000 idem blanco, Arrizabalaga, Zubines y Compañía; 4 c. 2.002 maquinaria, T. Morrison y Compañía; 83 s. 5.127 café, 5 cajas 288 productos químicos, 1 pieza 520 estanque, 1 zócalo 60 hierro colado, 1 c. 10 grifo, á la orden.

Transbordo del vapor español «Játiva». De *Génoa*: 22 s. 1.015 amianto en bruto, A. Conrad y Compañía.

Vapor uruguayo PRADO. De *Rotterdam*: 2.540.000 cok, Altos Hornos de Vizcaya.

Vapor noruego RIPA. De *Christiansund*: á granel 20.000 bacalao, Hijo de P. Basterra; 18.000 idem, Viuda de H. Lund y Clausen; 55.000 idem, Greaves y Arbaiza.

Vapor noruego SORRENTO. De *Bodo*: á granel 50.000 bacalao, S. R. Renobales.

De *Christiansund*: 510 f. 25.667 bacalao, P. Sabas; 60 fardos 3 030 idem, R. Talasac; 15 f. 757 idem, Yanke Hermanos; á granel 12 000 bacalao, Diez y Senosiain; 192.827 idem, Greaves y Arbaiza; 99 barriles 14.850 raba, Viuda de H. Lund y Clausen.

De *Aalesund*: 40 f. 2.500 bacalao, P. Sabas; 25 f. 250 idem, A. Conrad y Compañía; á granel 40.000 bacalao, Diez y Senosiain; 4.105 idem, Greaves y Arbaiza.

De *Bergen*: 800 balas 101.600 pasta de madera, La Papelera Española; 1 c. 70 silla, A. Amland; á granel 7.000 bacalao, A. Larrañaga; 70 f. 3 500 idem, P. Sabas.

Vapor español BELGICA. De *Newcastle*: 2.730.400 carbón, 233 barriles 168 055 ferromanganeso, 100 b. 21.811 brea, 24 muelles 999 acero, Altos Hornos de Vizcaya; 29 b. 4.276 mastic, 4 bultos 2.918 maquinaria, 175 ángulos 47.375 acero, 1 c. 8 alambre, Compañía Euskalduna; 1 rollo 2.251 cable de acero, Compañía Minera de Setares; 3 jaulas 397 motocicletas, L. de Arana; 1 c. 343 maquinaria, 2 c. 400 muebles, Sola y Aznar.

Vapor español KATALIN. De *Bayona*: 7.008 tablas de pino, La Compañía de Maderas; 500 fajos listones de idem, Sociedad de Construcciones Urbanas; 4.000 tablas idem, Latigui y Compañía; 6.250 idem, Alberdi, Beascochea y Compañía; 7 f. 564 tejidos y alfombras, 1 bulto 23 hierro manufacturado, G. Poirier; 1 fardo 106 papel de embalar, 1 baul 31 ropas y efectos, 3 f. 344 tejidos y alfombras, L. Castillo y Compañía.

Vapor inglés ELSWICK HOUSE. De *New York*: 2 cajas 4.213 tornos, 1 c. 67 maquinaria, A. D. de Corcuera y Compañía; 23 bultos 1.272 partes de molinos de viento, E. de Arriaga y Compañía; 15 balas 1.455 algodón, B. Hormaechea y Compañía; 2 c. 16 oxydador, 1 c. 83 mercancías de cuero, J. Valentin; 25 c. 5.649 órgano tubular, Mar y Compañía; 415 s. 41.500 garbanzos, J. Rámila; 755 sacos 78.365 idem V. Urigüen; 210 s. 21 000 id., C. Escudero; 1.851 sacos 185.100 idem, Greaves y Arbaiza; 1.674 s. 163.382 idem, Gil Martinez y Compañía; 8.124 s. 854 500 idem, Hijo de P. Basterra; 3.210 sacos 320.000 idem, V. Zapatero; 14.408 s. 1.456.740 id., para varios.

Vapor alemán DANIA. De *Cortezcoalecos*: 3.265 s. 311.837 garbanzos, Hijo de P. Basterra; 562 s. 50.200 idem, C. Escudero; 430 sacos 43 000 idem, Greaves y Arbaiza; 925 s. 92.561 id., J. Rámila; 398 s. 40.030 idem, I. Ubieta; 300 s. 30.000 idem, J. Padró; 300 sacos 30.000 idem, á la orden.

Vapor inglés PINTA. De *Hamburgo*: 400 balas 80.000 celulosa,

Buques entrados desde el 13 al 20 de Septiembre de 1912

IMPORTACION

Núm. de orden	Día	Pabellón	Nombre del buque	Tons. de reg.	CAPITAN	Kilogramos de carbón	Kilgrs. de bacalao	Kilogramos de carga total	Procedencia	Consignatario ó corredor
					SUMAS ANTERIORES.	340584981	10388218	470533093		
1190	14	Inglés	Elswick House	2545	R. Smith	»	»	3117838	New York	C. Hoppe y Compañía
1191	»	Español	Vicente Carsi	1352	M. Barrenechea	»	»	»	Pauillac	Agencia J. Wild y Comp.*
1192	»	»	Katalin	76	C. Cortázar	»	»	185149	Bayona	Atanasio Aréizaga
1193	»	Alemán	Dania	2470	C. Bonath	»	»	700331	Puerto Mexico	Edmundo Couto
1194	»	Español	Castro Alen	770	I. Ageo	1987573	»	1987573	Newport	José Picaza
1195	»	Holandés	Hispania	857	H. de Boer	»	»	259143	Rotterdam	E. de Arriaga y Compañía
1196	»	Español	Uriaste núm. 5	1578	J. de Bengoechea	3354575	»	3354575	Newcastle	Uribe y Eguiraun
1197	15	Inglés	Sphene	708	R. Stirling	884065	»	884065	Newport	Eduardo Salvidegoitia
1198	»	»	Pinta	916	R. G. Lambert	»	2550	373998	Hamburgo	H. de Azqueta
1199	»	Noruego	Coruña	883	V. Orun	»	»	643860	Stugsund	Andrés Amland
1200	»	Español	Getso	632	R. Leal	1631815	»	16311815	Newcastle	Sota y Aznar
1201	»	Alemán	Nixe	453	C. Richet	»	»	463770	Amberes	C. Hopp y Compañía
1202	»	Ruso	Armida	971	G. A. Spinnangr.	»	»	»	Burdeos	Jose Leal
1203	»	Español	Anboto-Mendi	1246	I. San José	»	»	»	Idem	Sota y Aznar
1204	16	Danés	Ragnhill	932	V. Schultz	»	»	»	Idem	Edgar J. Turner
1205	»	Español	Baracaldo	677	A. Bilbao	1498240	»	1498240	Newcastle	Sota y Aznar
1206	»	Alemán	Santa Rita	3602	C. Toosbu	»	»	»	Hamburgo	Edmundo Couto
1207	»	Inglés	Furndyke	1084	A. E. Bath	»	»	»	Burdeos	Martyn, Martyn y Comp.*
1208	17	Español	Elvira	589	R. Corta	»	65686	772385	Liverpool	Real de Asúa y Compañía
1209	»	Holandés	Noordwyk	1338	J. Klyekamps	»	»	»	Burdeos	Erhardt y Compañía
1210	»	Español	Susana	1386	J. Lasa	»	»	»	Lisboa	Portillo, Ibáñez y C ^{ña}
1211	18	Noruego	Bogstad	938	F. Evensen	»	»	1040000	Wasklof	Andrés Amland
1212	»	Español	Mundaka	1445	F. Oyarbide	2145405	»	2145405	Newcastle	Sota y Aznar
1213	»	»	Bostak Bat.	1528	J. Jaureguibeitia	»	»	»	S Nazaire	Miguel P. Ferrer
1214	»	»	Uriarte núm. 4	1395	I. B. Apraiz	»	»	»	Burdeos	Uribe y Eguiraun
1215	»	»	Bizaya	935	C. Luzárraga	1966664	»	1966664	Newcastle	Vda. de B. Otero y Cp*
1216	»	Alemán	Dr. Adolf Schmidt	1328	G. Breckwoldt	»	»	»	Rotterdam	Erhardt y Compañía
1217	»	Español	Legazpi	2500	J. Cisa	»	»	212300	Manila	Bergé y Compañía
1218	»	Inglés	Castle Acre	1414	J. L. Dodd	3332245	»	3332245	Newcastle	Sota y Aznar
1219	19	»	Behera	1037	S. Colquhoun	»	»	»	Burdeos	Miguel P. Ferrer
1220	»	Español	Neguri	1116	F. Zaragoza	»	»	70000	Idem	Tomás Urquijo
1221	»	Alemán	Elisabeth	1287	G. Raselow	»	»	1424200	Apalachicota	Félix Abásolo
					TOTALES.	357345563	10456454	49656649		

CABOTAJE

Núm. de ord.	Día	Aparejo	Nombre del buque	Tons. de reg.	CAPITAN	Kilogramos de carbón	Kilgrs. de cemento	Kilgrs. de vino	Kilogramos de carga total	Procedencia	Consignatario ó corredor
					S. ANTERIORES.	231388591	3017760	11707770	297962254		
1098	14	Vapor	Rosario	1163	Ch Crookes	»	»	»	»	Coruña	E. Salvidegoitia
1099	»	Balandra	Rosario	20	J. Urrosolo	»	»	»	»	Lequeitio	E. Arriaga y Compañía
1100	»	Vapor	Lucero	404	J. Blasco	»	»	»	»	Pasajes	Miguel P. Ferrer
1101	»	Balandra	Churruca	20	G. Acarregui	»	»	»	»	Santofña	J. S. de Otazua
1102	»	Vapor	Carolina	246	C. Luzárraga	550000	»	»	553540	S. E. de Pravia	Pérez Ullivarri e Hijo
1103	»	»	Alfonso XIII	2435	L. Sopelana	»	»	»	»	Santander	Bergé y Compañía
1104	»	»	Betis	737	G. Garcia	»	»	»	»	Coruña	Francisco Garcia
1105	»	»	Duro	483	J. V. Prida	954000	»	»	954000	Gijón	Aznar y Compañía
1106	»	»	Reocín	148	J. Fernández	»	»	»	330000	Requejada	Atanasio Aréizaga
1107	»	Goleta	Luis	125	H. Díaz	»	»	»	195000	Idem	J. S. de Otazua
1108	»	Balandra	Concha	24	S. Astrálagu	»	»	»	3500	Bermeo	Restituto de Azqueta
1109	»	»	San Pedro	30	J. Egurrola	»	»	»	»	Lequeitio	J. S. de Otazua
1110	16	Vapor	Koldobika	314	L. Otaola	830000	»	»	830000	S. E. de Pravia	Atanasio Aréizaga
1111	»	»	Cabo Roche	500	V. Bengoechea	»	»	138463	145399	Valencia y Alicat	Bergé y Compañía
1112	»	»	Cabo Silleiro	675	J. Arana	»	»	105211	111687	Idem	Idem
1113	17	»	Lux	2758	Ch. J. Rudder	»	»	»	»	Pasajes	Idem
1114	»	»	Dolores	71	A. Iraundegui	»	41400	»	116400	Zumaya	Hijos de Astigarraga
1115	»	»	Lázaro	277	M. Medio	450420	»	»	450420	Gijón	Ulpiano Torre
1116	»	»	Santofña	36	S. Taramundi	»	»	»	66000	Castro Urdiales	E. de Arriaga y Comp
1117	18	Balandra	San Juan Bautista	23	L. Andonegui	»	28060	»	28000	Zumaya	Idem
1118	»	»	Concepción	19	J. Albizu	»	43500	»	43500	Idem	Idem
1119	»	»	María Pilar	114	F. Aguirre	»	»	»	76494	Avilés y escalas	Francisco Garcia
1120	»	»	María Magdalena	75	F. Pérez	»	»	»	»	San Sebastián	Idem
1121	»	»	Kontzesi	96	E. Arriaga	256260	»	»	256260	Gijón	Atanasio Aréizaga
1122	19	»	María Clotilde	30	B. López	»	»	»	26247	Ribadeo y escalas	Francisco Garcia
1123	»	Balandra	Bizkaya	30	J. Fradua	»	»	»	»	Bermeo	L. Landaburu
1124	»	»	Simón	28	E. Anduiza	»	»	»	»	Idem	E. de Arriaga y Compañía
1125	»	Vapor	Cabo San Sebastián	952	J. Zalvidea	»	»	59411	212217	Barcelona y esc.	Bergé y Compañía
1126	»	»	Cabo Higuer	1007	A. González	»	»	76854	428204	Idem	Idem
1127	»	»	Galicia	146	C. Piñole	»	»	»	55000	Camposancos	Carlos Maruri
1128	»	»	Antonio	1438	A. Mallona	»	»	»	»	Santa C. de Tenf.	Uribe y Eguiraun
1129	»	»	Aurora	351	M. Echevarría	967360	»	»	967360	Gijón	J. y J. de Goyoga
1130	20	»	Chío	266	F. Achurra	440000	»	»	440000	S. E. de Pravia	Atanasio Aréizaga
1131	»	»	Duma	110	S. Saitua	209740	»	»	209740	Gijón	Carlos Maruri
1132	»	»	García n.º 1	47	J. López	»	»	»	47870	Gijón y Aviles	Francisco Garcia
1133	»	»	María del Carmen	62	J. Avello	»	»	»	25290	Vivero y escalas	Idem
					TOTALES.	236046371	3130660	12087709	304534382		

Buques salidos desde el 13 al 20 de Septiembre 1912

EXPORTACION

Núm. de ord.	Día	Nombre del buque	Tons. de reg.	Kilgrs. de mineral	Kilgrs. de lingote	Kilgrs. de vino común	Kilgrs. de carga general	CARGADOR	Destino	Cargaderos	NOMBRE DE LA MINA	
S. ANTERIORES				2127610110	18224420	10058368	26754914					
1080	14	Katwyk ...	1287	3468430	»	151	»	Erhardt y Compañía	Rotterdam	Orconera	Cotos de la Orconera	
1081	»	Cid.....	1010	»	»	»	99060	H. de Azqueta	Hamburgo	Uribitarte	(Vía Santander)	
1082	»	rainbridge...	1193	2543270	»	»	»	Gustavo Motschman	Middlesbro	F. Belga	Conchas	
1083	»	George Allen.	1371	3090080	»	240	340	Uribe y Eguiraun	Newcastle	Orconera	Cotos de la Orconera	
1084	»	Ganek. Mendi	1757	4271530	»	387	»	Agencia J. Wild y Cm ^a	Rotterdam	Galdames	Safo y Catalina	
1085	»	Donata.....	483	»	»	10535	60272	Real de Asúa y Compañía	Liverpool	Uribitarte	(Vía San Sebastián)	
1086	15	Banderas...	1311	3399360	»	270	1369	Macleod y Compañía	Middlesbro	Galdames	S. Sever. S. Ant. y Dem. Inoc.	
1087	»	Skane.....	998	2262810	»	»	»	Edgar J. Turner	Grangemth	Indaucha	Abandonada	
1088	»	Dania.....	2470	»	»	»	»	General (de tránsito)	Ham burgo	P. Exterior	(General)	
1089	16	Rosario.....	1163	2948580	»	»	»	J. M. Rivas S J. Dyer.	Middlesbro	Triano	Martínez B. Fortuna y Triano t.*	
1090	»	Manu.....	1226	3462860	»	1449	984	Martyn, Martyn y C. ^a	Newport	Idem	Confianza y Lorenza	
1091	»	Betis.....	737	»	»	23188	81184	Francisco García	B. Aires.	Uribitarte	(72 pasajeros)	
1092	»	Santa Rita...	3602	»	»	»	»	General de tránsito	Idem	P. Exterior	(103 pasajeros)	
1093	17	Alemania....	1255	3107690	»	»	»	Sota y Aznar	Rotterdam	Luchana	Juliana	
1094	»	Manuel.....	1554	3523040	»	2358	443	Echevarrieta y Larrinaga	Idem	Orconera	Parcocha	
1095	»	Alfonso XIII.	2455	»	»	134948	136016	Bergé y Compañía	Verc y esc	P. Exterior	(30 pasajeros)	
1096	»	Amb. Mendi..	1246	3124450	»	500	»	Chávarri y Compañía	Midd esbro	F. Belga	Conchas	
1097	»	Vicente Carsi	1352	2881940	»	372	»	Agencia J. Wild y Cop. ^a	Rotterdam	Gandarias	Diana	
1098	»	Armida.....	971	2273120	»	110	»	Ricardo Ortiz	Ayr	Triano	Aurora, Rubia y Cristina	
1099	»	Katalin.....	76	185980	»	336	»	Atanasio Aréizaga	Bayona	Idem	Nicanora	
1100	18	Lalen Mendi..	1326	3479870	»	240	»	Portillo Ibáñez y Comp. ^a	Rotterdam	adagua	Malaespera	
1101	»	Hispania....	857	»	»	14122	118386	E. de Arriaga y Compañía	Idem	Uribitarte	(Vía Santander)	
1102	»	Lux.....	2578	»	»	»	»	Salió en lastre	N. York	Lastre	(Lastre)	
1103	19	Marie Therese	1094	»	»	»	2350000	Miguel P. Ferrer	Kratzwick	Sestao	(Escorias de hierro)	
1104	»	Ciérbana....	717	1795930	»	480	»	Agencia J. Wild y C. ^a	Glasgow	Indaucha	Abandonada	
1105	»	Nixe.....	453	»	»	18279	23754	C. Hoppe y Compañía	Amberes	Uribitarte	(General)	
1106	»	Noordwyk...	1338	3541500	»	750	»	Erhardt y Compañía	Rotterdam	Orconera	Cotos de la Orconera	
1107	»	Ragnhill...	932	1967550	»	»	»	Edgar J. Turner	Grangemth	Cadagua	Malaespera	
1108	»	Furndyke...	1084	2185760	»	»	75	Martin, Martin y Comp. ^a	Glasgow	Galdames	S. Antonio y Trinidad	
1109	»	Legazpi.....	2047	»	»	17025	9323	Bergé y Compañía	Manila	P. Exterior	(Vía Liverpool)	
1110	20	Bélgica.....	1232	3111990	»	2030	»	Sydney J. Dyer	Middlesbro	Triano	Triano y Buena Fortuna	
TOTALES.				2184735850	18224420	10287338	29636720					

CABOTAJE

Núm. de ord.	Día	Nombre del buque	Tons. de reg.	Kilgrs. de mineral	Kilgrs. de lingote	Kilgrs. de hierro y acero	Kilgrs. de hojalata	Kilgrs. de tubos	Kilgrs. de alambre	Kilgrs. de harina	Kilgrs. de vino	Kilgrs. de carga total	Destino	Cargadores
S. ANTERIORES...				1129 470	14132060	69343494	10.402 982	1856972	1605629	3413786	1527940	151244502		
1124	14	Cabo Corona...	909	»	211890	570250	67180	3983	24581	72500	20287	1538186	Barcelona y esc.	Altos H. y otros
1125	»	Santoña.....	36	»	»	»	»	»	1500	7230	42511	Castro Urdiales	Varios	
1126	»	Simón.....	28	»	»	»	»	»	4000	1000	22152	Bermeo	Idem	
1127	»	Santder.-Lequeitio	23	»	»	»	»	»	4000	800	17068	Lequeitio	Idem	
1128	»	La E. de Gijón..	70	»	»	»	»	»	»	»	»	Gijón	Lastre	
1129	»	Elvira.....	70	100980	»	»	»	»	»	»	100980	Idem	The Triano Ore	
1130	»	Dolores.....	677	»	»	»	»	»	»	»	»	Idem	Lastre	
1131	»	Lequeitio.....	60	»	»	»	»	»	»	»	30000	Vega de Rivad.	Castillo y Cpñia	
1132	»	Lázaro.....	277	»	»	»	»	»	»	»	»	Gijón	Lastre	
1133	15	Aurora.....	351	»	»	»	»	»	»	»	»	Idem	Idem	
1134	»	Bizkaya.....	30	»	»	»	»	»	1600	1200	16277	Bermeo	Varios	
1135	»	España.....	168	»	»	80561	»	»	»	»	92021	Vivero y escalas	Altos H. y otros	
1136	»	Cabo Cullera...	1506	»	260000	1024553	134200	41246	13354	4500	7693	174693	Barcelona y esc.	Idem
1137	16	Betis.....	737	»	»	»	»	»	»	3030	3030	Cádiz	C. V. N. de E.*	
1138	»	Unión núm 2....	20	»	»	»	»	»	1500	1000	6662	Lequeitio	Varios	
1139	»	Aitor.....	528	»	»	»	»	»	»	»	»	S. E. de Pravia	Lastre	
1140	»	Pinta.....	916	»	»	»	»	»	»	»	»	Santander	General	
1141	»	Sorrento.....	920	»	»	»	»	»	»	»	»	Idem	Idem	
1142	»	Carolina.....	246	»	»	»	»	»	»	»	»	Gijón	Lastre	
1143	»	Cabo Roche.....	800	»	»	»	»	»	»	»	272	Pasajes	L Landaluce	
1144	»	Reocín.....	148	»	»	»	»	»	»	»	»	San E. de Pravia	Lastre	
1145	18	Jovellanos.....	268	»	»	»	»	»	»	»	»	Gijón	Idem	
1146	»	Nuevo Lequeitio..	30	»	»	»	»	»	»	1800	15795	Lequeitio	Varios	
1147	»	Forua.....	77	»	»	»	»	»	»	»	128421	Huelva y Sevilla	Fourced. y Provo	
1148	»	Koldobika.....	314	»	»	»	»	»	»	»	»	Gijón	Lastre	
1149	»	Castro Urdiales..	897	»	»	»	»	»	»	»	»	Castro Urdiales	Idem	
1150	»	Dolores.....	71	»	»	1400	»	»	»	»	13400	Zumaya	H. Astigarraga	
1151	»	San Antonio.....	80	135000	»	»	»	»	»	»	135000	Gijón	J. G. Borreguero	
1152	19	Oscar Olavarría	904	»	»	»	»	»	»	»	36737	Pasajes	Varios	
1153	»	Iparraguirre.....	699	»	»	25870	»	»	»	»	25870	S. E. de Pravia	Altos Hornos	
TOTALES.				11526450	14603950	71046128	10 601 382	1902201	1643564	3503386	1571980	154283577		

Mineral exportado durante la última semana: Para el extranjero, 57.125.740 k. Cabotaje, 235.980 k. Total 57.361.720 k.

Valores negociados en Bolsa.—Cotizaciones de la semana

Titulo de la empresa	Ultima cotizacion	Fecha de la operacion			Capital millares de PSETAS	Valor de cada titulo	Des-embolso	Divi-dendo anual	OBLIGACIONES				Capital Ptas.	Interés	Ultima cotización
		Día	Mes	Año					Compañías de Ferrocarriles						
ACCIONES									Compañías de Ferrocarriles						
Bancos									Bilbao a Durango.—1. ^a emisión 1902.....						
De Bilbao	324,75	6	Septbre.	1912	30.000	500	Todo	14 0/0	500	4 %	98,25				
De Vizcaya	296,00	20	"	1912	15.000	250	90 %	8 "	500	4	91,00				
Crédito Unión Minera ..	485	21	"	1912	20.000	250	30 "	12 "	500	4	100,50				
Guipuzcoano	230	28	Abril ..	1911	5.000	500	60 "	8 "	100	4	101,50				
De Vitoria	155	25	Septbre.	1911	3.000	500	50 "	6 "	500	4	100,00				
De Gijón	175	21	"	1910	10.000	500	50 "	8 "	500	4	87,50				
De Burgos	210	11	Septbre.	1912	3.000	500	20 "	7 "	500	4	97,00				
De Cartagena	110,00	13	Junio...	1912	10.000	500	Todo	6 "	500	4	86,00				
Hispano Americano	143	20	Mayo...	1912	100.000	500	40 %	9 pts.	500	4	93,50				
Español Río la Plata	111 Ptas.	21	Septbre.	1912	10.000	500	Todo	12 pts.	500	4	85,00				
Ferrocarriles									Santander a Bilbao, emisión de 1895.....						
Vascongados	100	20	Septbre.	1912	20.000	500	Todo	7 0/0	500	4	97,00				
De Bilbao a Portugalete ..	155,00	20	Mayo...	1912	5.000	500	"	7 0/0	500	4	87,00				
De Santander a Bilbao	90,00	20	Agosto.	1912	12.500	500	"	4 1/2	500	4	86,00				
De Castro Alén (ord.)	81,00	6	Junio...	1911	1.500	500	"	3 "	500	4	93,50				
De Castro Alén (esp.)	101,50	31	Agosto.	1911	1.000	500	"	—	500	4	86,00				
De La Robla	52,00	16	Septbre.	1912	20.264	500	"	3 0/0	500	4	93,50				
Navieras									F. c. de Tudela a Bilbao, 1. ^a serie.....						
Sota y Aznar	136,00	21	Septbre.	1912	1.500	500	Todo	5 0/0	500	5	108,00				
Bilbaína de Navegación	27 15	14	Agosto.	1912	2.100	175	"	—	500	5	116,00				
Unión	35	10	Septbre.	1912	16.000	500	"	—	250	5	107,00				
La Actividad	29	2	Julio...	1912	3.000	500	"	1 1/2 %	500	5	105,50				
La Estrella	30	7	Septbre.	1912	1.121	500	"	—	500	5	109,00				
Olazarri	40,00	3	Agosto.	1912	7.000	500	"	50 pts.	500	5	101,00				
Marítima del Nervión	135	18	Septbre.	1912	2.500	250	"	6 %	500	4	108,00				
Marítima de Vizcaya	101	14	Julio...	1902	535.750	210	"	7 1/2 %	500	4	98,00				
Naviera Vascongada	80	16	Septbre.	1912	3.125	250	"	7 %	500	5	102,50				
Metalúrgicas									Compañías Navieras						
Altos Hornos de Vizcaya ..	300	21	Septbre.	1912	32.750	500	Todo	—	500	5	93,00				
Talleres de Deusto	120	6	Mayo...	1912	1.000	500	"	7 "	500	5	30,00				
Tubos Forjados	90	7	Agosto.	1912	1.500	500	"	2 "	500	5	103,00				
La Basconia	85	27	Febrero.	1906	7.000	500	"	3 "	500	5	101,00				
Aurrerá	135	19	Septbre.	1912	1.500	500	"	8 "	500	4	90,00				
Construcciones Metálicas ..	55,00	6	Dicbre.	1911	12.500	500	"	2 "	500	5	102,50				
Mineras									Compañías de electricidad						
Argentífera de Córdoba ..	100	30	Agosto.	1912	1.500	50	Todo	—	500	5	100,25				
Anglo Vasca de Córdoba ..	30	29	Julio...	1912	3.500	50	"	—	500	6	103,00				
Alcarraces en Córdoba ..	20	17	Agosto.	1912	2.000	250	"	—	500	5	95,00				
Minas de Prelezo	100	6	Julio...	1911	1.500	500	"	—	500	5	95,00				
Peñaflor, en Sevilla	77,00	27	"	1912	4.500	500	"	—	500	4	97,25				
Cala, en Huelva	92,50	13	Septbre.	1912	15.000	500	"	2 pts.	500	4	100,25				
Hulleras Sabero y Anexas ..	75,25	7	gosto.	1912	5.000	500	"	5 %	500	4	101,00				
Iruñ y Lesaca	67,50	1	"	1912	5.090	500	Todo	—	500	4	123,95				
Cabárceno	120	10	Abril...	1912	1.500	500	"	—	500	5	101,50				
Minas y F. c. de Carreño ..	50	14	Mayo...	1910	4.500	500	"	—	500	5	100,25				
Argentífera de Almagrera ..	7	19	Julio...	1912	5.000	500	"	—	500	4	97,00				
Hulleras del Turón	106	4	Novbre.	1907	4.000	500	"	—	500	4	97,00				
Collado del Lobo	120	27	Junio...	1912	12.500	500	"	7 0/0	500	4	97,00				
Atilana	5,00	1	Agosto.	1910	4.000	250	"	—	500	4	97,25				
Villadolid	93	12	Septbre.	1912	1.000	500	"	3 0/0	500	4	100,25				
Sierra Alhambilla	135	24	Agosto.	1912	1.000	1000	"	10 "	500	4	101,00				
Minas de Heras	62	1	"	1905	6.350	1000	"	—	500	4	123,95				
Hullera Vasco-Leonesa ..	95	24	Mayo...	1912	2.000	500	Todo	6 0/0	500	4	101,50				
De Setares	850	2	Marzo...	1911	1.000	1000	"	100 "	500	5	100,25				
Propietaria Mina Ceferina ..	100	2	"	1911	1.000	1000	"	10 "	500	5	102,50				
Azufra Coto de Hellín	113,00	18	Abril...	1912	4.750	500	"	—	500	4 1/2	100,10				
Varias									Compañías de industrias varias						
Unión Resinera Española ..	94	21	Septbre.	1912	20.000	250	Todo	5 0/0	500	5	101,45				
Unión de Explosivos	289	18	"	1912	25.000	100	"	16 "	500	5	101,25				
Unión Eléctrica Vizcaína ..	136	31	gosto.	1912	18.000	500	"	8 "	500	5	94,00				
Electra Indust. Española ..	100	16	Junio...	1911	2.500	500	"	5 0/0	500	5	100,25				
Eléctrica del Nervión	195	24	Dicbre.	1907	400	500	"	—	500	5	102,50				
T. de Bilbao a Durango ..	35,00	12	Abril...	1912	2.150	500	"	3 0/0	500	4 1/2	100,10				
C.ª de Seguros Aurora	52,00	22	Enero...	1912	20.000	500	30 %	3 "	500	4	97,25				
Plomo y Estano laminados ..	120	24	Octubre.	1907	1.500	500	Todo	—	500	4	100,25				
Hidráulica del Fresser	40	23	Agosto.	1912	3.000	500	"	—	500	4	97,25				
Hidro-Eléctrica Ibérica	112	19	Septbre.	1912	20.000	500	"	5 0/0	500	4	100,25				
Hidro-Eléctrica Española ..	123,50	24	Agosto.	1912	20.000	500	"	—	500	4	101,00				
Cementos Portland Sestao ..	120,25	11	Octubre.	1909	2.000	100	"	6 "	500	4	123,95				
Electra de Viesgo	38	23	"	1908	1.000	500	"	—	500	4	101,50				
Papelera Española	70,50	7	Septbre.	1912	20.000	500	"	2 1/2	500	5	100,25				
Unión Cerrajera	108	4	Julio...	1912	6.000	500	"	5 %	500	5	101,50				
Bodegas Bilbaínas	100,50	8	Agosto.	1912	6.000	500	"	5 "	500	5	100,25				
C.ª Vinícola N. España	163	4	Junio...	1907	4.000	500	"	—	500	5	102,50				
Sd. Gral. Ind. y Comercio ..	216,00	28	Agosto.	1912	25.000	500	"	13 "	500	5	100,10				
Algodonera Guipuzcoana	62,50	10	Febrero.	1905	1.650	500	"	—	500	4	97,25				
Diques Euskalduna	51	28	Novbre.	1909	15.000	500	"	5 pts.	500	4	100,25				
Bodegas Franco-Españolas ..	96	4	Agosto.	1908	2.000	500	"	5 1/2	500	4	101,50				
Azucarera Española. pref. ..	42,75	14	Junio...	1912	43.000	500	"	15 "	500	4	100,25				
Idem idem ordinaria	30	29	Agosto.	1909	43.000	500	"	—	500	4 1/2	85,00				

Resumen: Fondos públicos, 191.600; Acciones, 398.947; Obligaciones, 171.500

Total 762.047; Libras, 31.952; Francos, 61.414; Marcos, 00.000.

BOLSA DE MADRID						
	Día 14	Día 16	Día 17	Día 18	Día 19	Día 20
Interior contado	85.50	85.50	85.55	85.60	85.50	85.55
Interior fin	85.75	85.00	85.00	85.00	85.00	85.55
Amortizable al 5 por 100 ..	101.45	101.30	101.40	101.50	101.45	101.45
Amortizable al 4 por 100 ..	95.00	91.80	95.00	95.00	95.00	95.00
Acciones Banco de España ..	477.00	000.00	447.00	443.50	448.00	448.00
Id. Banco Hisp. America ..	000.00	000.00	000.00	000.00	000.00	000.00
Id. Tabacos	283.00	259.00	259.00	259.50	000.00	285.00
Id. Explosivos	000.00	000.00	000.00	000.00	000.00	000.00
Id. Altos Hornos	000.00	000.00	000.00	351.00	000.00	000.00
Id. Azucarera G. de E. pl. ..	45.50	00.00	45.25	00.00	00.00	00.00
Id. id. ordinarias	15.50	00.00	15.50	00.00	00.00	00.00
Id. Banco Esp. R. la Plata ..	000.00	471.25	000.00	471.00	000.00	470.00
Id. F. c. N. de España	000.00	519.30	513.00	000.00	000.00	000.00
Id. Madrid, Zarag. y Alic. ..	000.00	495.00	000.00	491.00	000.00	000.00
Francos	105.60	000.00	105.75	105.85	105.60	105.70
Libras	26.71	00.00	26.73	26.73	26.75	26.72

BOLSA DE BARCELONA						
	Día 14	Día 16	Día 17	Día 18	Día 19	Día 20
Interior	85.55	85.52	85.50	85.53	85.47	85.51
Amortizable 5 %	000.00	000.00	000.00	000.00	000.00	000.00
Acciones F. c. Mdrd, Zarag, Alic ..	99.40					

MAPEY

MUEBLES & DECORACIÓN

Instalaciones completas de oficinas y despachos particulares

Muebles para escritorios

Proyectos y presupuestos gratis

LA GRAN BRETAÑA

6, ESTACIÓN, 6

Société Générale

CAPITAL: 400 MILLONES DE FRANCO

Sociedad Anónima fundada en 1864

Domicilio social: 54-56, rue de Provence, París

93 SUCURSALES Y AGENCIAS EN PARÍS • 800 EN PROVINCIA • SUCURSALES EN LONDRES

Sociedades filiales en Bélgica, Rusia, Suiza, Alemania y Africa

2.000 CORRESPONSALES BANQUEROS EN EL MUNDO

Sucursal de San Sebastián: 1, Miramar

Principales operaciones

Descuento de Papel Comercial—Cobros sobre España y Extranjero

Bolsa—Conservación especial de títulos, Garantías contra los riesgos de reembolso á la par—Cambio de monedas.

Giros, Mandatos y Cartas de crédito circulares sobre todas las plazas de España y Extranjero.

Anticipos sobre valores.—Alquiler de cajas fuertes para guardar alhajas, documentos, platería y objetos preciosos.

Cuentas corrientes en Pesetas, Francos, Libras esterlinas y Marcos

Intereses que se abonan hasta nuevo aviso en los depósitos de pesetas y francos

A la vista. 2 por 100

A tres meses fijos. . . 2 1/2 por 100

A seis meses. 3 por 100

8 c. 7.943 maquinaria, 100 balas 30.275 pasta de madera, La Papelera Española; 1 bala 176 papeles pintados, Z. Andrés y Urlézagá; 353 piezas 10.000 asfalto mastic, T. Echeverría; 4 bultos 1.298 maquinaria, M. Castellanos y Compañía; 6 c. 1.476 música impresa, Sociedad Casa Dotesio; 2 f. 102 alfombras, L. Castillo y Compañía; 2 c. 401 quincalla, Martínez y Otero; 1 c. 108 artículos de metal, J. Amann y Compañía; 10 c. 351 canela, 2 c. 122 clavos, P. Sabas; 52 rollos 10.841 papel para imprimir, Echevarría y Espiágo; 12 cajas 474 manteca, P. Martín y Hermano; 1 c. 43 materiales eléctricos, Comandancia de Ingenieros; 1 c. 846 maquinaria, P. Ocón; 3 jaulas 409 idem, 20 s. 1.020 harina de malta, J. García Cazaña; 3 sacos 195 harina de madera, S. de Pablo; 1 bulto 62 maquinaria, 4 bultos 166 material eléctrico, A. E. G. Thomson Houston Ibérica; 1 bulto 159 llantas de hierro y accesorios, 13 f. 920 neumáticos, 10 cajas 1.310 batería de cocina, 3 c. 636 crisoles de grafito, 5 balas 375 cartón en hojas, 5 b. 997 aisladores de porcelana, 1 c. 161 ferretería, 1 caja 150 botones de metal, 7 b. 1.348 aceite mineral, 4 b. 363 productos químicos, 8 b. 436 manteca, 3 b. 472 accesorios para tubos de hierro, 1 c. 37 maquinaria, A. Conrad y Compañía; 2 c. 56 carretes para tubos, 4 b. 872 electrodos, 1 caja 60 piezas para fraguas, 5 barriles 1.203 aprestos preparados, 1 bala 405 molduras, 3 s. 569 talco, 3 rollos 126 hilo de amianto, 4 fardos 204 empaquetadura, 14 bultos 4.024 maquinaria, 5 c. 302 ferretería, Yanke Hermanos; 47 barriles 2.596 manteca, R. Talasac; 249 balas 44.318 yute, 4 barriles 2.192 carbonato de potasa, 100 s. 9.797 parafina, 20 b. 570 tierra colorante, 15 b. 1.725 crisoles de grafito, 4 b. 368 aisladores de porcelana, 22 c. y 9 b. 1.185 grasa lubricante y grafito, 1.393 sacos 139.000 garbanzos, 50 f. 2.550 bacalao, 1 c. 146 báscula, 10 cajas 1.007 loza, 2 c. 186 sulfuro de carbono, 1 c. 125 pinceles, 1 fardo 58 paños para prensas de aceite, 1 c. 241 tarjetas en blanco, 100 sacos 10.070 sal de Stasfurt, 14 bultos 4.349 maquinaria, á la orden.

Vapor noruego CORUÑA. De Sundswal: 46.754 piezas de madera de pino, Castro y Compañía.

Vapor holandés HISPANIA. De Rotterdam: 17 c. 1.496 agua mineral, 1 c. 60 material de anuncios, A. Larrañaga; 5 c. 1.136 hojas de latón, 2 c. 555 idem de cobre, R. Rochelt é Hijos; 1 c. 162 ferretería, El Material Industrial; 3 c. 460 tubos de latón y accesorios, 1 bobina 1.570 cable de plomo, G. Gutiérrez; 8 c. 942 artículos de menaje, A. Cortina y Hermano; 2 rollos 555 cable de cobre, Siemens Schuckert; 64 rollos 5.991 alambre y cable de cobre, A. Hiel-scher; 29 c. 4.455 limpia metales, Z. Andrés y Urlézagá; 10 atados y 2 barras 464 bronce, Iturribarria, Ortiz de Zárate y Compañía; 1 c. 202 latonería, Richter Hermanos; 11 rollos 305 alambre de cobre, A. E. G. Thomson Houston Ibérica; 3 c. 262 tejidos de ramio, Compañía Hispano-Holandesa; 12 s. 1.200 tierra cnamates, 2 sacos 150 mortero Dimas, M. Vanderhaeghe y Compañía; 603 visagras de hierro y latón, 6 c. 680 ferretería y quincalla, Hijos de L. Yohn y Compañía; 2 bobinas 957 cable de acero, 1 b. 17 grasa mineral para idem, Sociedad Instaladora General; 25 s. 2.500 harina, S. L. Letona; 12 c. 237 quesos, J. García Amelina; 1 bulto 879 alambre de acero, Maíz y Gándara; 1 c. 127 bandajes de acero, J. Zubeldia; 6 c. 2.090 partes de maquinaria, J. Uribasterra y Compañía; 1 caja 15 catálogos, U. Eggenberger; 38 c. 1.077 quesos, Echevarría y Espiágo; 15 c. 1.865 artículos de menaje, M. y C. Pereda; 10 cajas 297 quesos, I. Lasaga; 28 c. 9.385 placas de gres, 4 c. 6.266 máquinas, 4 juacales 3.732 piezas de idem, Sociedad General de Industria y Comercio; 100 balas 10.260 turba, R. Menéndez Pallarés; 33 bultos 5.143 partes de maquinaria, A. H. Schütte; 6 c. 129 licores, 3 balas 60 miraguaño, 10 balas 1.000 cintas aisladoras, 3 juacales 398 servicio de mesa, 1 bala 65 alfombras, 45 barras 9.309 rejas de fundición, 1 c. 35 rodillos y tornillos, 1 atado 365 barras huecas de acero, 1 c. 420 excéntricos de fundición, 334 c. 9.507 quesos, Yanke

BODEGAS BILBAINAS

Capital: 6.000 000 de pesetas.

Domicilio social.—BILBAO



La más importante casa española entre las dedicadas al negocio de vinos

Vinos finos de mesa -- Coñac "Faro"

Casas en MADRID = GIJÓN = SEVILLA = BARCELONA

Bodegas de la Sociedad:

Haro—Valdepeñas—Noblejas—Alcázar de San Juan—
Labastida—Santa Cruz de la Zarza—Alicante—Madrid—
Bilbao—Huerta—Riela—El Ciego—Monóvar.

Especialidad en vinos de Rioja.—Rioja clarete fino.—
Rioja blanco fino.—Cepa Borgoña.—Cepa Sauternes.

Gran premio, Exposición Universal de Bruselas 1910

Exportación á todo el mundo



MARCA DEL RIOJA FINO

Hermanos; 3 c. 882 motor, 1 c. 211 maquinaria, E. de Arriaga y Compañía; 126 c. 2.809 quesos, 9 rollos 3.121 alambre de latón, 4 barriles 1.033 tornillos, R. Talasac; 180 c. 4.023 quesos, 21 cajas 3.120 ferretería, 11 c. 892 colores preparados, 3 rollos 868 cable de cobre, 6 b. 1.290 alquitrán, 23 rollos 3.425 alambre de cobre, 18 barriles 1.842 hierro batido, 11 b. 1.396 bulbos, 12 juacales 1.011 utensilios de cocina, 1 c. 80 tubos de estaño, A. Conrad y Compañía; 43 bultos 4.515 papel, sobres y ferropusiate, 20 s. 1.000 guisantes secos, 21 c. 1.154 jabón sin perfumar, 6 cascós 342 pintura al aceite, 3 c. 176 cacao, 1 c. 32 material de anuncios, 10 b. 2.038 aceite de bacalao, 81 c. 5.785 betún para el calzado, 1.572 s. 101.541 copra, 1 c. 211 cobre viejo, 84 tubos 2.006 cobre, 507 lingotes 25.609 estaño, 23 c. 3.164 piedras para afilar, 15 c. 1.028 ferretería, 4 cajas 461 felpa de pelo de camello, 5 b. 555 ácido tartárico, 40 c. 520 té, á la orden.

Vapor alemán NIXE. De Amberes: 30 b. 1.750 cerveza, Viuda de F. Pérez; 1 c. 591 ferretería, I. Ituarte; 8 c. 1.210 fresadora y accesorios, 5 c. 6.350 lunas pulimentadas, 170 piezas 2.700 remos de haya, C. Hoppe y Compañía; 9 c. 1.104 pernos de hierro, R. Talasac; 9 c. 1.121 idem, Erice y Mariscal; 49 bultos 5.223 maquinaria, 2 b. 411 aceite mineral lubricante, 1 b. 204 idem de pescado industrial, 6 c. 1.254 papel para escribir, 18 c. 2.437 pernos de hierro, A. Conrad y Compañía; 59 atados 3.196 barras de hierro, Yanke Hermanos; 998 tubos y atados 41.692 tubos de hierro para gas, M. Ledoux y Compañía; 1 c. 128 maquinaria, El Material Industrial; 48 bultos 2.880 centros de ruedas, Compañía del Ferrocarril de Madrid, Zaragoza, Alicante; 15 bultos 3.325 vagones para minas, 53 piezas 17.643 ruedas de acero en sus ejes, 1 bulto 6 rótulos de bronce, Orenstein y Koppel-Arthur Koppel; 2 c. 80 productos químicos, Barandiarán y Compañía; 16 c. 2.443 papel, sobres, cartas y cartones, Echevarría y Espiago; 2 b. 510 tubos de cobre, 199 lingotes 231.745 acero, Altos Hornos de Vizcaya; 256 b. 46 080 cemento, 170 planchas, 3.400 madera, 10 b. 1.961 alquitrán, 2 c. 120 vaselina, 1 b. 122 aceite mineral lubricante, 1 c. 31 impresos, 89 b. 5.271 colores, 1 jaula y 1 c. 129 bicicleta y partes, 92 c. 2.403 quesos, 50 tubos 1.980 hierro 30 jaulas 53.170 vidrio grueso, 100 s. 1.400 alpiste, 50 b. 2.900 manteca, 3 c. 1.856 maquinaria, á la orden.

Vapor español CASTRO ALEN. De Newport: 1.590.759 carbón, Hijos de Astigarraga, 396.814 idem, Viuda de B. Otero y Compañía.

Vapor inglés SPHENE. De Newport: 461.825 carbón, Viuda de J. Olave y Compañía; 441.525 idem, García y Compañía.

Vapor español GETSO. De Newcastle: 1.631.815 carbón, Altos Hornos de Vizcaya.

Vapor español BARACALDO. De Newcastle: 1.498.240 carbón, Altos Hornos de Vizcaya.

Vapor español URIARTE NUM. 5. De Newcastle: 3.354.575 carbón, Altos Hornos de Vizcaya.

Vapor español ELVIRA. De Liverpool: 1 paquete 16 muestras de hules, Viuda de M. Freres; 70 f. 3.500 bacalao, M. Azaola; 50 fardos 2.500 idem, Zabala y Aguirre; 80 f. 4.000 idem, B. Santibañes; 162 fardos 10.562 idem, P. Sabas; 1 c. 22 cabezas de martillos, 1 atado 60 acero, 1 pieza 431 hierro fundido, 4 c. 2.311 bombas de hierro, Sheldon, Goenaga y Compañía; 221 atados 15.494 varillas de alambre, Sociedad Franco Española de Trefilería; 18 c. 793 betún para el calzado, 5 latas 265 líquido para limpiar metales, Hijos de Colombrer; 7 c. 2.695 piezas de latón, 2 c. 399 luz incandescente, 7 b. 224 tubos de vidrio, Ingeniero Jefe del Servicio Central de Señales Marítimas; 80 lingotes 1.016 estaño, L. Martínez; 30 bultos 2.702 cilindros de hierro, barró y ferretería, L. O. de Urbina; 1 adujada 771 cable de acero, Amann y Gana; 1 c. 2.705 maquinaria, 7 bultos 17.895 episonadora de vapor, A. T. Simpson; 240 c. y 12 tambores 9.035 kerosina, L. Berástegui; 2 rollos y 1 s. 7.910 cable de acero, 4 bultos 1.566 materiales para tranvía aéreo, Ropeways Limited; 133 fardos 7.290 bacalao, Diez y Senosiain; 2 s. 89 cera mineral, G.

Sobrevila: 1 c. 49 motor para bote, Sagarduy Hijos: 97 cascós 4.734 pintura, D. Mendiguren; 10 c. 1.033 hilo de algodón, 1 c. 195 borra de seda, Agencia Central de las Hilaturas: 1 c. 81 cortinillas para coches del ferrocarril, Carde y Ercoriaza; 10 b. 668 desincrustante para calderas, 6 tambores 348 pintura, L. Otero; 1 s. 92 fréjoles, 1 s. 103 lentejas, 1 bulto 66 depalina, 1 c. 69 chicha, C. Hoppe y Compañía; 2 c. 398 tornillos, Ferrocarril de Gaidames: 1 caja 186 tejidos, 1 c. 19 piezas de cuero y goma, Rica Hermanos: 2 c. 1.587 maquinaria agrícola, J. M. Summer y Compañía; 53 cascós 32.796 sulfato de sosa, F. Zalvide; 14 bultos 1.350 tejidos, alfombras y esteras, 2 c. 178 cerveza, G. Poirier; 72 c. 3.589 hojalata, R. Rochelt é Hijos; 5 f. 630 alfombras y tapetes, L. Castillo y Compañía; 231 tubos 5.379 acero, Fabrica de San Francisco: 6 c. 1.593 martillos de acero, 12 atados 154 mangos de palas, 1 c. 34 cuadro, A. Taubmann; 60 bultos 3.366 acero en barras, 3 c. 626 martillos de acero, 16 bultos 1.622 ferretería y barras de cobre, Erice y Mariscal; 1 caja 310 tejidos, M. Iglesias; 1 b. 89 porcelana, S. Cortina y Hermano; 400 f. 72.575 yute, Power y Echeguren; 1 caja 72 cama de latón, A. Maez, 1 f. 93 tejidos, P. Pocheville; 1 c. 19 madera labrada, 1 caja 29 vidriera, G. Gutiérrez; 1 juacal 17 maquinaria, Arrieta y Alvarez; 1 c. 211 muelles de acero para ferrocarriles, Amann y Gana; 1 pieza 1.626 estufa de hierro, 1 c. 274 tubos de latón, 1 c. 73 piezas de goma para zapatos, R. Talasac; 5 c. 513 ferretería, 4 c. 1.070 ladrillos para limpiar, 2 c. 442 martillos de acero, 1 caja 91 alambre de idem, 8 c. 120 poleas de idem, 67 bultos 3.409 barras de idem, Hijos de L. Yohn y Compañía; á granel 14.022 ladrillos refractarios, 20 s. 1.017 amianto en polvo, 1 c. 312 válvulas, 1 c. 168 loza, 12 c. 215 hierro, 1 c. 26 cáñamo, 1 c. 74 accesorios de hierro, 4 b. 1.311 melaza refinada, 5 c. 135 accesorios de electricidad, 1 c. 196 maquinaria, 1 b. 171 accesorios para idem, Yanke Hermanos: 1 c. 54 aceiteras, 1 c. 219 sierras, 93 f. 4.633 bacalao, 11 c. 1.223 ferretería, 50 atados 1.067 palas, 1 c. 172 bandejas 2 c. 89 piedras de afilar, 1 c. 78 accesorios de luz eléctrica, 674 tambores 9.896 pintura, 15 bultos 809 barras de acero, 9 f. 1.137 hules, 6 f. 102 muestras de idem, 2 c. 284 maquinaria, 1 c. 219 estribos, 1 c. 166 hebillas, A. Conrad y Compañía; 6.598 s. 406.051 superfosfato de cal, 10 c. 1.126 borax, 3 rollos 435 hules, 5 juacales 1.090 barro, loza y ferretería, 20 tambores 7.401 cristales para estañar, 2 c. 250 bicicletas, 4 jaulones 515 motocicletas, 13 c. 1.905 barniz, 5 b. 669 pintura, 6 tambores 290 aceite mineral lubricante, 2 atados 60 acero, 2 f. 166 apretadores de lana para prensas de aceite, 2 f. 430 correas de algodón, 10 atados 498 hierro galvanizado, 2 c. 72 papelería, 4 juacales 904 manufactura de loza, 16 barriles 12.366 aceite de palma, 1 c. 185 hojas de yeso, 1 barril 104 queso, 2 c. 201 tocino y jamones, 2 c. 91 pasas, 1 c. 40 avena, 8 cajas 570 sal espuma, 1 c. 214 metal antifricción, 1 atado 34 tubos de vidrio, 2 c. 265 chapas de aluminio, 13 b. 1.082 manteca de cerdo, 200 tubos 8.987 hierro, 1 pieza 8.762 calderas, 4 b. 1.155 sulfato de cobre, 659 f. 34.201 bacalao, 51 bultos 8.333 maquinaria, á la orden.

Exportación

Buques salidos con carga general hasta el 20 de Septiembre de 1912

Vapor alemán SANTA CRUZ. Para Montevideo: 25 cajas 867 conservas de pescado, M. Hormaechea; 122 c. 3.960 idem idem, 4 b. 980 vino tinto, 17 f. 3.845 papel, 1 c. 88 libros, E. Couto.

Para Buenos Aires: 15 b. 4.166 vino, C. Palacio y Hermanos; 16 b. 2.080 vino, Compañía Vinícola del Norte de España; 32 bultos 6.065 papel para imprimir, La Papelera Española; 30 b. 7.235 vino, 3 c. 478 libros, 1 c. 124 libros y carto-

Martin & Pagenstecher**Fábrica de material refractario**

Ladrillos refractarios para Hornos Siemens--Martin

Ladrillos de Sílice, de magnesia, etc.

Materiales aluminosos y de grafito

Toberas para Cowpers y Bessemers

Retortas para fábricas de gas

Instalaciones completas de fábrica de gas sistema Martin & Pagenstecher

Pidanse ofertas, catálogos y referencias á nuestro representante:

Urbano Eggenberger**Muelheim a. Rh.****Producción anual: 40.000 toneladas****Bilbao, Ercilla, S. M.**

nes para calendarios, 2 c. 129 tacos para idem, E. Couto. Pasajeros, 103.

Vapor alemán KRONOS. Para *Amberes*: 71 b. 5.182 tierra industrial, Lizaur Hermanos y Compañía; 52 b. 1 300 pipería, Echevarría y Espiago; 957 s. 48 472 blenda, 3 c. 226 armas de fuego, 10 b. 2.000 carnes saladas, 1 c. 80 efectos usados, 244 b. 8.024 vino, C. Hoppe y Compañía; 500 sacos 25.250 tortas de coco, M. Teickner; 417 bultos 77.424 papel para imprimir, La Papelera Española; 1 c. 40 efectos usados, 1 bulto 3 tubo de hierro, Guevara y Compañía; 2 c. 59 revolvers, 6 c. 568 botas para vino, 1 c. 45 boinas, 45 c. 1.175 conservas de pescado, 2 c. 140 idem vegetales, 250 c. 13.700 pulpa de ciruela, L. Landáburu; 1 capitoné 2.865 mobiliario y efectos, 86 f. 12.309 pieles secas, 3 c. 265 revolvers, pistolas y carabinas de salón, 1 b. y 7 c. 543 libros, ropas y efectos, 1 caja 14 vino, Yanke Hermanos.

Vapor inglés MANCHESTER CITY. Para *Montevideo*: 425 b. 51.000 vino, 3 c. 482 revolvers, F. Iglesias y Compañía.

Para *Buenos Aires*: 2 797 c. y 2 b. 70.411 sidra, C. Maruri; 94 c. 5.640 pescado en salmuera, 545 c. 12.135 sardina en conserva, Legarda Hermanos; 37 bobinas 2.603 papel, 68 barriles 18.260 vino, F. Iglesias y Compañía; 100 b. 21.935 idem, Bodegas Bilbaínas; 60 b. 9.560 vino, 2 c. 70 etiquetas, Viuda é Hijo de J. Iturriagoitia; 30 f. 1.996 plantillas de yute, Yanke Hermanos; 59 c. 4.425 pescado salado, L. Landáburu. Pasajeros, 120

Vapor inglés DUENDES. Para *Valparaiso*: 75 cuartos 9.075 vino, Bodegas Bilbaínas; 6 c. 160 conservas de carnes, 80 cajas 2.045 idem, L. Landáburu; 1 c. 59 revolvers, Yanke Hermanos; 150 cascos 10.600 vino, 6 c. 1.090 cadenas de hierro, 187 atados y 8 c. 10 482 tubos de hierro, 12 c. 1.464 sillas de madera, 115 f. 9.510 trenza de yute, 7 c. 1 350 maquinaria, 25 c. 825 conservas vegetales, 62 c. 1.571 idem de pescado, 1 baul 107 ropas de lana, 2 c. 145 revolvers, C. Hoppe y Compañía; 180 b. 21.600 vino, 6 c. 360 garbanzos, 15 c. 490 conservas, 2 c. 224 guitarras, 1 c. 7 mantillas, M. Bilbao é Hijo. Pasajeros, 20.

Vapor alemán STEIGERWALD. Para *Habana*: 2 c. 50 vino, Compañía Vinícola del Norte de España; 1 200 c. 39.300 conservas vegetales, L. Landáburu; 600 c. 19.800 idem idem, C. Baroja; 50 b. 5.800 vino, 40 f. 3.579 alpargatas, 350 cajas 11.550 conservas vegetales, E. Couto; 12 c. 919 jabón común, A. Conrad y Compañía; 200 c. 6 600 conservas vegetales, Hija de R. Díaz.

Para *Tampico*: 1 c. 95 naipes, A. Molinero; 230 c. 4.460 sardinas en conserva, 13 c. 730 sidra, 13 c. 586 aceite, 390 cascos 10.961 vino, E. Couto; 111 c. 2 277 pescado en conserva, L. Landáburu.

Para *Veracruz*: 19 b. 4.220 vino, 9 f. 712 alpargatas, 8 cajas 314 conservas varias, Compañía Vinícola del Norte de España; 5 b. 575 vino, F. Bistuer; 2 c. 336 papel, 217 cascos 22.163 vino, E. Couto; 42 b. 3.780 idem, F. Azpilicueta; 35 cascos 5.704 idem, C. Palacio y Hermanos.

Vapor español CID. Para *Hamburgo*: 858 s. 60.060 pulpa seca de maíz, 700 s. 39.000 ocre, R. de Azqueta.

Vapor alemán PLANET Para *Amberes*: 17 b. 4.505 vino, 1 c. 12 etiquetas y cápsulas, Compañía Vinícola del Norte de España; 215 c. 8.385 anchoas, R. Garavilla; 25 c. 1.725 idem, 5 c. 511 botellas vacías, 205 c. 6 765 conservas, L. Landáburu; 1 b. 215 vino, 2 c. 112 revolvers, Yanke Hermanos; 1 b. 130 vino, Z. Andrés y Urlézagá; 11 b. 2 856 vino, Bodegas Bilbaínas; 60 b. 2.350 idem, 150 c. 8.900 conservas de pescado, 217 sacos 6.007 raíz de genciana, C. Hoppe y Compañía.

Vapor español DONATA. Para *Liverpool*: 13 c. 390 conservas de pescado, 12 c. 240 idem de frutas, Albóniga y Compañía; 3 cuartos 360 vino, E. M. Gangoiti; 3 atados 100 acero en barras, 1 b. 35 crisol de plumbagina, Yanke Hermanos; 5 barriles 1.329 vino, Compañía Vinícola del Norte de España; 23 b. 3.423 azulejos de barro, 1.657 s. y 1 c. 13.780 zinc, 42 barriles 13.486 residuos de idem, Real de Asúa y Compañía; 16 b. 10.178 zinc duro, J. Rooó; 1 caja 53 aparato eléctrico, A. Larrañaga; 105 b. 9.150 vino, 1 c. 31 impresos, Bodegas Bilbaínas; 300 c. 855 conservas, I. Alcorta.

Vapor español BETIS. Para *Santa Cruz de Tenerife*: 15 cajas 660 vino, F. García; 60 c. 1.600 sidra, L. Landáburu.

Para *Puerto Rico*: 2 c. 319 revolvers, 8 c. 1.172 cocinas de hierro, 174 cascos 12.154 vino, F. García.

Para *Santos*: 40 b. 4.000 vino tinto, F. García.

Para *Buenos Aires*: 30 b. 3.600 vino, 500 c. 29.000 agua mineral, F. Azpilicueta; 40 c. 1.980 vino, 304 c. 21.845 conservas de pescado, 1 c. 28 jamones, 1 c. 24 azafrán y pimientos, 140 c. 4.620 pimientos en conserva, 60 c. 1.980 fritada, 1 caja 14 frutas en su jugo, 2 c. 64 mostaza, L. Landáburu; 8 cascos 1.000 vino, 2 c. 56 sidra, 2 c. 60 conservas vegetales, 5 sacos 108 legumbres, 1 f. 51 bacalao, Barturen y Arribi; 730 cajas 19.865 conservas vegetales, Trevijano Hijos. 68 pasajeros.

Vapor español ALFONSO XIII. Para *Habana*: 692 cascos 21.890 vino, Compañía Vinícola del Norte de España; 126 cascos 10 060 vino, D. Padró; 60 f. 5.169 alpargatas, 1 c. 80 candeleros de latón, Yanke Hermanos; 5 b. 1.236 vino, 1 caja 12 corchos, cápsulas y etiquetas, J. Armentera; 8 s. 800 garbanzos, 1 s. y 1 c. 9 cápsulas y corchos para embotellar, 7 fardos 742 alpargatas, 650 c. 36.556 conservas de pescado, 264 cascos 26.475 vino, 16 f. 944 alpargatas, 30 c. 1.329 revolvers, escopetas y pistolas, Bergé y Compañía; 3 c. 409 escopetas, E. de Arriaga y Compañía; 35 c. 1.293 carnes en conserva, 1 saco 115 garbanzos, 120 c. 3.140 conservas de frutas, 4 c. 100 conservas en vinagre, 5 c. 145 mostaza, 1 558 c. 53 945 conservas vegetales, L. Landáburu; 2 c. 56 ginebra, A. Arrarte.

Para *Veracruz*: 2 c. 102 productos farmacéuticos, C. Hoppe y Compañía; 156 f. 11.754 alpargatas, 2 c. 288 tela para idem, 1 c. 113 cestas para pelotaris, 16 c. 1 556 escopetas, 1 c. 27 chorizos, 204 c. 4 284 sardinas en conserva, 150 cascos 26.704 vino, 5 c. 386 libros, Bergé y Compañía; 8 barriles 2.306 vino, Bodegas Franco Españolas; 1 c. 20 embuti-

dos, A. Larrañaga; 154 cajas 4.023 conservas vegetales, 4 cajas idem de carnes, 1 barril 116 vinagre, 116 cajas 5.396 vino, L. Landáburu; 410 cascos 30.171 vino, 3 bultos 275 naipes, 143 c. 4.519 aceite de oliva, 21 c. 839 conservas de carnes, 1 c. 17 botas para vino, C. Palacio y Hermanos. Pasajeros 30.

Vapor holandés HISPANIA. Para *Rotterdam*: 126 cajas 12.600 vino, Compañía Vinícola del Norte de España; 568 fajos 30.800 recortes de hojalata, R. Rochelt é Hijos; 32 cascos 4.825 vino, 58 cascos 5 487 anchoas en salazón, á granel 8 000 recortes de hojalata, 50 cajas 1.350 sidra en botellas, 4 s. 190 conservas vegetales, 1 garrafón 24 agua natural, 301 f. 8.500 cueros salados, 1 b. 130 vino blanco, E. de Arriaga y Compañía; 13 c. 10.370 turbina de hierro, 2 c. 278 reostatos, 58 barriles 1.058 pipería, 2 c. 112 revolvers, 146 f. 35.863 pieles secas, Yanke Hermanos; 2 c. 156 escopetas, 1 c. 5 galletas, 3 cajas 206 ropa, 1 c. 77 utensilios de hierro, 1 c. 64 badanas, A. Conrad y Compañía; 50 b. 12.226 sebo, S. C. Radisson; 18 cajas 1.580 conservas vegetales, P. Sabas.

Vapor español LEGAZPI. Para *Manila*: 235 b. 5 950 vino, Compañía Vinícola del Norte de España; 31 c. 1.002 conservas de pescado, 10 c. 1.320 chorizos en manteca, 221 cajas 7.001 conservas de tomates, 256 cascos 12.075 vino, Bergé y Compañía.

Gabotaje

Buques entrados hasta el día 20 de Septiembre de 1912

Vapor CABO SANTA POLA. De *Barcelona*: 220 ron, Barturen y Arribi; 675 vermouthe, Ugarte, Bárcena y Aguirre; 675 idem, Herederos de Abaitua Hermanos; 6.051 hilados, Agencia Central de las Hilaturas; 3.300 tejidos, Bergé y Compañía; 440 cabos de algodón, 2.500 extracto curtiente, 1.398 tejidos, 50.150 hierro viejo, 2.702 clavazón, 7.500 cartón, 22 impresos, 1.020 grasa animal, 500 idem industrial, 340 tinta de imprenta, 190 aceite de resina, á la orden.

De *Valencia*: 2.400 bidones, Compañía de Alcoholes; 3.000 crin vegetal, 2.500 cacahuet, 15.950 salvado, 4.500 arroz, 1.000 harina de idem, á la orden.

De *Alicante*: 59.720 vino, Bodegas Bilbainas; 7.000 id., F. Azpilicueta; 1.010 cáñamo en rama, 1.136 papel de fumar, G. Escudero; 46.434 vino, 200 sacos vacíos, 116 prendas usadas, á la orden.

De *Málaga*: 600 chacina, J. Padró; 3.000 azúcar, J. J. Díaz Gamarra; 10.020 azúcar, Hijos de Zuricalday; 3.000 idem, Angulo y Trabudua; 3.343 tubos de latón viejos, Earle, Bourne y Compañía; 1.340 licores, G. Carranza; 5.007 plomo pobre, 3.240 alpiste, 278 café, á la orden.

De *Sevilla*: 1.280 vidrio hueco, A. Cortina y Hermano; 20.000 habas, D. Goiri; 850 perfumería y jabones, Barandiarán y Compañía y otros; 960 aceite de oliva, 900 piezas de lona, 10.000 habas, 10.000 avena, á la orden.

De *Vigo*: 1.416 metal viejo, 52 goma vieja, F. Merodio; 500 huevos, Villa y Matas; 750 cuerda de esparto, 155 anclote, 960 cadenas de hierro, Astilleros del Nervion; 1.000 estaño, L. Martínez; 1.590 bidones, Azaola y Compañía; 10.500 tablilla aserrada, 80 conservas de pescado, 6.855 cartuchos de latón, á la orden.

De *Villagarcía*: 2.520 huevos, 100 pipería, 450 conservas de pescado, Villa y Matas.

De *Coruña*: 1.500 bidones, La Compañía de Alcoholes; 150 pipería, D. Padró; 600 huevos, Villa y Matas.

Vapor GARCIA NUM. 2. De *Pasajes*: 65.100 pasta de madera, La Papelera Española.

Vapor LAZARO. De *Gijón*: 454.000 carbón, La Basconia.

Vapor DOLORES. De *Gijón*: 1.960.000 carbón, Altos Hornos de Vizcaya.

Vapor IPARRAGUIRRE. De *San Esteban de Pravia*: 1.694.400 carbón, Altos Hornos de Vizcaya.

Petache SAN ANDRÉS. De *Castro Urdiales*: 70.000 tierra, Altos Hornos de Vizcaya.

Balandra BIZKAYA. De *Bermeo*: 2.800 pescado, 1.000 envases, L. Landáburu.

Vapor MARIA CRUZ. De *San Esteban de Pravia*: 703 envases, Agencia Casamitjana.

De *Gijón*: 550 loza, F. López; 1.008 idem, J. M. Amézaga; 1.480 idem, Tejada y Compañía; 180 envases, Sociedad Oxígeno; 1.000 conservas, Viuda de Aguirre; 19 310 ladrillos refractarios, Hijos de R. García; 1.220 tornillos, Orenstein y Koppel-Arthur Koppel; 1.600 sidra, L. Landáburu; 1.600 envases, 35.487 hierro, F. García; 960 pipería, F. Azpilicueta.

De *Pasajes*: 39.900 pasta de madera, La Papelera Española.

Vapor ESPAÑA. De *Gijón*: 660 bujías, S. Haro; 2.330 loza, C. Ceverio; 10.514 alambre y otros, V. Miranda; 221 tabaco, Representante de Tabacos; 5.685 loza, F. López; 2.213 morcillas y chorizos, L. Landáburu; 360 sidra, P. Martín y Hermano; 12.050 chapas de acero, 694 loza, 580 cola, á la orden.

Transbordo del vapor ANTONIO VELAZQUEZ. De *Cartagena*: 1.940 esparto obrado, A. Fernández.

De *Motril*: 6.000 azúcar, A. Conrad y Compañía.

De *Salobreña*: 6.000 azúcar, Basterra é Hijos; 2.875 idem, F. Izaguirre y Compañía.

De *Coruña*: 341 tejidos, á la orden.

Vapor JOVELLANOS. De *Gijón*: 526.230 carbón, La Papelera Española.

Vapor DURO. De *Gijón*: 954.000 carbón, Altos H. de Vizcaya.

Vapor CAROLINA. De *San Esteban de Pravia*: 550.000 carbón, 3.540 anchoas, á la orden.

Balandra CONCHA. De *Bermeo*: 2.500 anchoa, 1.000 pipería, L. Landáburu.

Goleta LUIS. De *Requejada*: 195.000 piedra dolomia, Altos Hornos de Vizcaya.

Vapor KOLDOBIK A. De *San Esteban de Pravia*: 830.000 carbón, Saracho y Menchaca.

Vapor DOLORES. De *Zumaya*: 41.400 cemento, 75 000 adoquin, Hijos de Astigarraga.

Vapor MARIA PILAR. De *Gijón*: 457 clavos, Arce y Compañía; 453 tejidos, M. de la Maza; 3.300 hierro en depósitos, Sagarduy Hijos; 2.180 óxido de hierro, Romero, Muñuzuri y Compañía; 350 envases, 12.430 hierro, F. García; 381 tornillos, R. Goicoechea; 4.050 envases, M. Solá; 1.500 azúcar, J. Padró.

De *Luarca*: 600 pipería, á la orden.

De *Aviles*: 50.000 zinc en lingotes, chapas y losetas, Real Compañía Asturiana.

De *Santander*: 463 barniz, á la orden.

Gabotaje

Buques salidos hasta el día 20 de Septiembre de 1912

Vapor CABO CORONA. Para *Santander*: 4.704 papel de liar y empaques, L. Landaluce; 4.400 hierro en barras, Sociedad Santa Ana de Bolueta; 1.310 hierro en barras, Fábrica de San Francisco; 9.580 hojalata, 9.957 hierro y acero en barras y vigas, Altos Hornos de Vizcaya.

Para *Ferrol*: 877 hilados, Agencia Central de las Hilaturas; 75 petróleo, H. de Azqueta; 56 barras de cobre, Martínez y Otero; 448 licores, Sucesores de P. Pomés; 200 alubias, 100 garbanzos, Acle Hermano; 520 vino, D. Padró; 25 tubos latón, 470 metal, 1.055 hierro fundido y piezas, Ansuátegui é Hijo; 400 clavos de hierro, F. L. Dubus; 602 chapas de hierro, D. Ruiz; 113 cartón, Viuda de A. Allende; 4.161 acero fundido, Talleres de Deusto; 282 piezas de roble, M. Mutiozábal; 352.832 hierro y acero en barras y chapas, Altos Hornos de Vizcaya.

Para *Coruña*: 961 hilados, Agencia Central de las Hilaturas; 5.016 papel de empaques, L. Landaluce; 1.607 camas de hierro, M. Ibáñez; 10.000 harina, A. Marín; 13 900 hierro en barras, Sociedad Santa Ana de Bolueta; 16.667 papel para imprimir, La Papelera Española; 3.469 alcohol, La Compañía de Alcoholes; 900 garbanzos, 50 bacalao, 56 tasajo, Acle Hermano; 1.300 clavos de hierro, Alambres del Cadagua; 1.065 vino, D. Padró; 225 legía, Agencia Casamitjana; 800 garbanzos, V. Zapatero; 330 vino, Bodegas Bilbainas; 5.100 polvo vidrio, Sociedad Productos para Pulimento; 7.000 baldosa, Sunyer y Compañía; 115 cuerda de cáñamo, 454 aceite, Aman y Gana; 800 garbanzos, E. L. San José; 560 hojalata, R. Rochelt é Hijos; 3.845 cubos galvanizados, La Basconia; 90 tubos de hierro, Sociedad Tubos Forjados; 13.500 hojalata, 25.225 hierro y acero en barras y vigas, Altos Hornos de Vizcaya; 600 equipaje, J. D. Saavedra.

Para *Villagarcía*: 2.378 bacalao, Diez y Senosiain; 1.938 hilados, Agencia Central de las Hilaturas; 2.660 camas, M. Ibáñez; 2.800 azúcar, Sociedad General Azucarera; 3.880 hojalata, R. Rochelt é Hijos; 171 licores, Sucesores de P. Pomés; 700 camas de hierro, La Camera Española; 1.800 hierro en barras, Sociedad Santa Ana de Bolueta; 490 vino, Eguillor, Bernaola y Compañía; 1.875 legía, Agencia Casamitjana; 9.065 salvado, 2.000 harina, E. Coste y Vildósola é Hijo; 260 vino, Bodegas Bilbainas; 335 acero fundido, Talleres de Deusto; 800 garbanzos, E. L. San José; 205 alambre de hierro, F. Echevarría é Hijos; 1.120 hojalata, 3.675 hierro y acero en barras y vigas, Altos Hornos de Vizcaya.

Para *Vigo*: 302 hilados, Agencia Central de las Hilaturas; 914 camas de hierro, M. Ibáñez; 2.750 garbanzos, Acle Hermano; 1.400 azúcar, Sociedad General Azucarera de España; 350 bolsas y papel R. Coca; 1.160 bacalao, Simón-Martínez y Córdoba; 4 polvos he-tratol, 302 maquinaria, Sociedad Española de Oxígeno; 1.720 baldosas, Sociedad General de Cemento Portland; 1.000 abono mineral, Otto Medem; 4.700 hierro en barras, Sociedad Santa Ana de Bolueta; 880 cestos, J. Azcorra; 7.977 para imprimir, La Papelera Española; 500 tejido de algodón, S. Letna; 100 cocinas de hierro fundido, L. Arenaza; 1.475 cambios de vía, Ansuátegui é Hijo; 1.212 garbanzos, Diez y Senosiain; 8.236 alambre de hierro, F. L. Dubus; 1.000 garbanzos, Z. Andrés y Urléaga; 55.000 harina, Ugalde y Compañía; 13.000 vino, Bodegas Bilbainas; 410 fregadera de piedra, 2.400 baldosas, Sunyer y Compañía; 1.288 cobre en barras, T. Morrison y Compañía; 515 sartenes estampadas, 14 tornillos de hierro, 215 aceite de oliva, 1.271 cerrajería, Bergé y Compañía; 2.000 harina, E. Coste y Vildósola é Hijo; 1.684 tubos de hierro, Sociedad Tubos Forjados; 1.000 barricas, Z. Herce; 25.490 hojalata,

3.938 hierro y acero en barras y vigas, Altos Hornos de Vizcaya.

Para *Huelva*: 360 cigarrillos, Representante de Tabacos; 1.007 aceite de oliva, 361 aceite mineral, 17 sebo fundido, 231 pintura, 3.605 tirafondos de hierro, 15 secante en polvo, 600 raba, 165 hierro, Bergé y Compañía; 1.100 pipería, Herederos de Abaitua Hermanos; 4.400 vino, Compañía Vinícola del Norte de España, 1.553 cordelería, 739 estopa alquitranada, Yanke Hermanos; 1.000 alambre de hierro, Sociedad Franco Española; 1.250 bolsas de papel, R. Coca; 2.700 garbanzos, E. L. San José; 2.325 hierro en barras, Fábrica de San Francisco; 357 cajas engrase, 192 rodámenes de hierro, Orenstein y Koppel; 171.890 hierro colado en lingotes, 15.414 hierro y acero en barras, chapas, carriles y accesorios, Altos Hornos de Vizcaya.

Para *Bonanza*: 350 garbanzos, E. L. San José; 435 cerrajería, 1.095 hierro fundido y soportes, Bergé y Compañía.

Para *Cádiz*: 431 cigarrillos, Fábrica de Tabacos; 1.200 cubetas y sifones de barro, Viuda é Hijos de L. Castillo; 13.285 papel de empaques, L. Landaluce; 5.336 papel para envolver, La Papelera Española; 260 vino, Compañía Vinícola del Norte de España; 1.943 alcohol, La Compañía de Alcoholes; 3.500 harina, E. Coste y Vildósola é Hijo; 3.900 garbanzos, E. L. San José; 120 hojalata, R. Rochelt é Hijos; 293 tubo de hierro, Sociedad Tubos Forjados; 450 cable de acero, Sociedad Franco Española; 626 acero en chapas, Altos Hornos de Vizcaya.

Para *Algeciras*: 90 espino artificial, Sociedad Alambres del Cadagua; 1.000 alambre de hierro, Sociedad Franco Española.

Para *Almería*: 40.000 hierro colado en lingotes, 450 hierro en eclises, Altos Hornos de Vizcaya; 400 herramientas, Elorza é Hijo; 1.608 papel para imprimir, La Papelera Española; 482 vino, Compañía Vinícola del Norte de España; 4.000 cables de acero, Sociedad Franco Española; 300 garbanzos, E. L. San José; 21.788 hierro en vigas, Fábrica de San Francisco.

Para *Cartagena*: 6.200 aceite de coco, M. Castellanos y Compañía; 6.115 papel de envolver, Sociedad Española de Dinamita; 2.229 papel para imprimir, La Papelera Española; 800 vidrio, Delclaux y Compañía; 520 vidrio, F. Zalvide; 396 piezas de hierro, Sociedad Aurrerá; 700 garbanzos, E. L. San José; 13.000 hojalata, La Basconia; 1.050 acero fundido, Talleres de Deusto; 32.684 hierro y acero en barras, carriles y accesorios, Altos Hornos de Vizcaya.

Para *Alicante*: 337.995 hierro y acero en barras y carriles, Altos Hornos de Vizcaya.

Para *Tarragona*: 17.278 hierro en barras, Altos Hornos de Vizcaya.

Para *Palamós*: 10.000 alambre de hierro, Alambres del Cadagua.

Vapor SANTOÑA. Para *Castro Urdiales*: 26.000 maíz, 1.400 habas, 1.500 salvado, 2.400 cebada, 1.500 harina, 7.230 vino, 75 aceite, 250 gasolina, 75 fideos, 1.750 jabón, 160 legía, 75 papel para bolsas, 100 cloruro de cal, S. Taramundi.

Balandra SANTANDER LEQUEITIO. Para *Lequeitio*: 77 anisado, Sucesores de P. Pomás; 104 caña, A. de Arrarte; 80 vinagre, 349 licores, M. Acha; 4.000 harina, 1.200 salvado, 1.000 maíz, 2.100 habas, 4.000 carbón, 900 tejas de barro, 800 vino, 500 aceite, 300 motor, 100 arroz, 500 abono, 600 raba, 235 varios, J. Arrinda; 71 aceite de oliva, 124 licores, Ugarte, Bárcena y Aguirre; 28 anisado, Herederos de Abaitua Hermanos.

Balandra SIMON. Para *Bermeo*: 80 coñac, A. Iturraspe; 345 cacao, 142 café, 1.616 azúcar, V. Urigüen; 295 café, 501 arroz, 51 garbanzos, 540 azúcar, Viuda de F. Astorqui; 72 petróleo, 280 aguardiente, 74 varios, 495 conservas, Testamentaria de E. Uralde; 2.171 aceite de oliva, 40 licores, Viuda é Hijos de A. Zuvillaga; 107 café, 780 azúcar, 180 chocolate, Hijos de Zuricaldy; 4.000 harina, 1.200 salvado, 1.500 maíz, 300 alubias, 100 arroz, 240 habas, 1.600 yeso, 1.000 vino, 500 jabón, 1.200 aceite, 200 cloruro de cal, 100 tablillas de pino, 2.500 raba, 280 varios, E. Anduiza; 112 anisado, A. Arrarte.

Pailebot LEQUEITIO. Para *Vega de Rivadeo*: 30.000 ladrillos, E. García.

Balandra BIZKAYA. Para *Bermeo*: 748 azúcar, Hijos de Zuricaldy; 831 aceite, 108 licores, J. de Barañano; 1.600 harina, 1.680 salvado, 500 harina, 900 maíz, 430 habas, 105 jabón, 700 yeso, 1.200 vino, 1.500 tejas, 4.800 sal, 700 raba, 160 bacalao, 265 varios, J. Fradua.

Vapor ESPAÑA. Para *Pasajes*: 75.770 hierro en barras, Altos Hornos de Vizcaya.

Para *Gijón*: 3.918 tubos de hierro, J. Guillamón; 6.055 papel de liar y empaques, L. Landaluce.

Para *Nabia*: 612 bacalao, Diez y Senosiain.

Para *Vega de Rivadeo*: 3.151 hierro en barras, D. Ruiz.

Para *Vivero*: 1.640 hierro en flejes y barras, D. Ruiz.

Vapor CABO CULLERA. Para *Santander*: 2.228 hierro en barras, Altos Hornos de Vizcaya; 225 hierro en barras, Fábrica de San Francisco.

Para *Sevilla*: 83 etiquetas, 2.361 vino, Compañía Vinícola del Norte de España; 6.377 papel de liar y empaques, L. Landaluce; 2.000 palas, Elorza é Hijo; 110 tejidos, D. Rodríguez; 105 metal, Ansuátegui é Hijo; 505 garbanzos, Hijos de G. Escudero; 4.525 fleje de acero, Hijos de R. García; 11.300 hierro en barras y rejas, Sociedad Santa Ana de Bolueta; 3.800 garbanzos, J. M. Carrasco; 3.000 idem, V. Zapatero; 1.515 idem, V. Urigüen; 2.664 tubos, Earle, Bourne y Compañía; 2.500 garbanzos, E. L. San José; 15.752 papel

para envolver, La Papelera Española; 4.572 acero fundido, Talleres de Deusto; 7.776 barras de hierro, E. Ortiz; 5.022 rejas de hierro, E. Coste y Vildósola é Hijo; 4.500 harina, Ugalde y Compañía; 5.335 clavazón de hierro, F. L. Dubus; 670 clavos de hierro, Central Internacional; 1.716 clavazón de hierro, F. de Echevarría é Hijos; 900 hojalata, 2.650 cubos galvanizados, La Basconia; 1.000 alambre de hierro, Sociedad Franco Española; 8.858 tubos y piezas de hierro, Sociedad Aurrerá; 1.775 tubos de hierro, Sociedad Tubos Forjados; 1.580 hierro en barras, 20.000 hierro colado en lingotes, Fábrica de San Francisco; 5.610 cubos de hierro, 28.890 hojalata, 179.898 hierro y acero en barras, chapas, vigas y carriles, Altos Hornos de Vizcaya.

Para *Málaga*: 2.658 metal, Ansuátegui é Hijo; 635 alambre de hierro, Sociedad Franco-Española; 444 cubetas y sifones de barro, Viuda é Hijos de L. Castillo; 50 etiquetas y corchos, 3.868 vino, Z. Andrés y Uriézagá; 593 vino, Compañía Vinícola del Norte de España; 8 etiquetas, 540 vino, F. Ugalde; 5.276 bacalao, Diez y Senosiain; 6.833 planchas de hierro, E. Ortiz; 6.653 papel para imprimir, La Papelera Española; 2.973 acero fundido, Talleres de Deusto; 2.350 clavazón de hierro, F. L. Dubus; 1.120 clavos de hierro, Central Internacional; 5.150 hojalata, La Basconia; 6.390 tubos de hierro, Sociedad Tubos Forjados; 2.009 tubos y piezas de hierro, Sociedad Aurrerá; 640 hierro en barras, Fábrica de San Francisco; 14.430 hojalata, 28.194 hierro y acero en barras y vigas, Altos Hornos de Vizcaya.

Para *Alicante*: 10.000 pipería, 1.057 vino, 23 etiquetas, Bodegas Bilbaínas; 11.250 idem, Viuda de Valgañón; 10.280 papel de liar y empaques, L. Landaluce; 250 cestos, Sociedad General de Cementos Portland; 1.500 garbanzos, E. L. San José; 5.656 papel para imprimir, La Papelera Española; 1.762 trenza de yute, La Conchita; 2.400 hojalata, 21.525 palas y chapa aplomada, La Basconia; 400 garbanzos, V. Zapatero; 1.100 hojalata, 40.000 hierro colado en lingotes, 178.986 hierro y acero en barras, vigas, chapas y carriles, Altos Hornos de Vizcaya.

Para *Valencia*: 8.798 papel de empaques, L. de Landaluce; 3.800 salvado, Circuito de la Union Mercantil; 10.645 fleje de acero, Hijos de R. García; 2.050 garbanzos, Acle Hermano; 503 tubos de hierro, M. Ledoux; 8.295 hitaza de yute, Rica Hermanos y Compañía; 4.255 tubos y rollos de latón, Earle, Bourne y Compañía; 8.971 trenza de yute, La Conchita; 658 soportes de hierro, Pradera Hermanos y Compañía; 800 hojalata, R. Rochelt é Hijos; 180 papel orcinario, Sociedad Vasco-Alemana; 1.105 clavazón de hierro, Rifé y Sánchez; 6.677 alambre de hierro, F. Echevarría é Hijos; 13.500 hojalata, La Basconia; 1.280 tubos de hierro, Sociedad Tubos Forjados; 10.209 hierro en vigas, Fábrica de San Francisco; 19.850 hojalata, 107.528 hierro y acero en barras y vigas, Altos Hornos de Vizcaya; 500 pipería, García y Peral.

Para *Barcelona*: 20.660 fleje de acero, Hijos de R. García; 5.300 hierro en barras, Sociedad Santa Ana de Bolueta; 530 clavazón de hierro, F. L. Dubus; 3.040 cueros salados, A. Marin; 5.043 alambre de hierro, F. Echevarría é Hijos; 620 conservas de pescado, L. Ocamica; 8.449 tubos de hierro, Sociedad Tubos Forjados; 12.012 tubos y piezas de hierro, Sociedad Aurrerá; 98.980 hierro en barras, Fábrica de San Francisco; 49.080 hojalata, 5.070 cubos de hierro forjado, 200.000 hierro colado en lingotes, 352.898 hierro y acero en barras, chapas y rollos, Altos Hornos de Vizcaya.

Balandra UNION NUM. 2. Para *Lequeitio*: 204 licores, Ugarte, Bárcena y Aguirre; 430 café, 656 azúcar, J. T. Uribe; 20 chocolate, 1.132 azúcar, Hijos de Zuricaldy; 1.500 harina, 400 maíz, 700 habas, 1.000 vino, 200 cloruro de cal, 200 tablas de pino, 220 varios, S. Arrasata.

Goleta FORUA. Para *Huelva*: 59.668 petróleo, Fourcade y Provot.

Para *Sevilla*: 68.400 petróleo, Fourcade y Provot; 353 vino, P. Longarte.

Vapor DOLORES. Para *Zumaya*: 1.400 piezas de hierro, Sociedad Astilleros del Nervion.

Vapor BELIS. Para *Cádiz*: 3.050 vino, Compañía Vinícola del Norte de España.

Balandra NUEVO-LEQUEITIO. Para *Lequeitio*: 101 harina de ojalde, 52 avellanas, 600 azúcar, 71 cacao, 81 café, Hijos de Zuricaldy; 480 licores, A. Iturraspe; 40 alcohol, Barandiarán y Compañía; 7.000 habas, 900 salvado, 600 serrín, 400 cemento, 1.000 carbón, 1.800 vino, 500 aceite, 200 ferretería, 300 jabón, 320 lejía, 400 azulejos, 200 muebles, 50 tablillas de pino, 150 abono, J. Meave.

Laboratorio del Doctor Arístegui

Jefe del Laboratorio Municipal de Bilbao

ANALISIS	ANALISIS	ANALISIS
de aguas químicos	de minerales de hierro, zinc y cobre,	de líquidos orgánicos
:: y bacteriológicos		sangre, orina, leche,

Rapidez en los trabajos

Los encargos se pueden remitir por correo — — — —

Colón de Larreaátegui, núm. 23, 1.º

EXPORTACIÓN DE VINOS DE RIOJA. FRANCISCO BISTUER.-BILBAO

Uribarri, Ruiz y C.--Fábrica de Jarcia

PLAZUELA

Cuerdas de Abacá, Manila, Sisal, Nueva Celandia

DE DEUSTO

Cáñamos en blanco y alquitranados para la marina, talleres, ferrocarriles, minas, etcétera, y todo

TELÉFONO 120

----- (lo concerniente al ramo de cordelería. Precios económicos.) -----



IBARRA Y COMPAÑÍA
ANTES
COMPAÑIA VASCO-ANDALUZA
SERVICIO BISEMANAL
DE VAPORES DE ESCALA FIJA DE
BILBAO A MARSELLA

VAPORES	Ts. r.	VAPORES	Ts. r.
Cabo Cullera.....	2246	Cabo Roca.....	1552
Cabo Blanco.....	2183	Cabo Corona.....	1431
Cabo Sacratif.....	2160	Cabo Oropesa.....	1522
Cabo Plata.....	2002	Cabo Toriñana.....	1506
Cabo Carvoeiro.....	1893	Cabo Nao.....	1495
Cabo San Martín.....	1881	Cabo Ortegá.....	1458
Cabo San Vicente.....	1726	Cabo Creux.....	1421
Cabo Híguer.....	1700	Cabo Espartel.....	1249
Cabo Palos.....	1697	Itálica.....	1070
Cabo San Antonio.....	1691	Cabo Silleiro.....	986
Cabo Quejo.....	1691	Cabo Prior.....	956
Cabo Peñas.....	1691	La Cartuja.....	898
Cabo Santa Pola.....	1626	Triana.....	748
Cabo San Sebastián.....	1.83		

Línea de Bilbao á Marsella

Salida de Bilbao todos los jueves para los puertos de Santander, Ferrol, Coruña, Villagarcía-Carril, Vigo, Huelva, Bonanza, Cádiz, Algeciras, San Feliú de Guixols, Almería, Cartagena, Tarragona, Palamós Certe y Marsella.

El primero y tercer jueves de cada mes se recibe también carga para los puertos de Marin, Adra, Motril, Aguilas y Garrucha.

El Jueves 26 de Septiembre saldrá de este puerto el vapor

CABO SAN SEBASTIAN

Su capitán, A. Urriolabeitia.

Admite carga y pasajeros para los puertos citados.

Línea rápida de Bilbao á Barcelona

Salida de Bilbao todos los domingos para los puertos de Santander, Sevilla, Málaga, Alicante, Valencia y Barcelona.

El itinerario de esta línea está hecho de manera que, salvo circunstancias imprevistas, el viaje de nuestro puerto al de Barcelona y viceversa se haga en 14 días.

El Domingo 29 de Septiembre saldrá de este puerto el vapor

CABO HIGUER

Su capitán, A. González.

Admite carga y pasaje para dichos puertos.

Para tratar de carga ó pasaje dirigirse á los consignatarios, Bergé y Compañía—Gran. Via, 5, principal.

A los clientes de S. de Orive

No habiendo sido ningún consumidor de mis productos favorecido por la suerte del último sorteo: guarden los billetes que tengan en su poder para entrar á nueva suerte.

Mi deseo es regalar el chalet, al que tenga número igual al del premio mayor de la jugada de Lotería Nacional del 20 de Enero de 1913.

Se sigue obsequiando á mis clientes con los billetes que restan: comprando las 6 pesetas en Licor del Polo y Agua de Colonia como se hizo hasta el 20 del actual.

Los residentes en Bilbao pueden recoger entregando 6 pesetas en efectivo en casa del hijo del autor. Ascao, 7, farmacia.

Logroño, 21 de Enero de 1912.—S. DE ORIVE.

Compañía Trasatlántica de Barcelona

Viaje extraordinario á la Habana

El día 8 de Octubre saldrá de este puerto el vapor

REINA MARIA CRISTINA. Capitán, F. Hazas

admitiendo carga y pasaje solamente para Habana.

Servicio directo de Bilbao á Habana Veracruz y Tampico

El día 16 de Octubre saldrá de este puerto el vapor

ALFONSO XII. Capitán, F. Aldamiz

directamente para Habana Veracruz y Tampico. Combinaciones para el litoral de Cuba, Isla de Santo Domingo, Centro América y Norte y Sur del Pacífico.

Servicio de Bilbao á Montevideo y Buenos Aires

El día 30 de Septiembre saldrá de este puerto el vapor

CATALUÑA. Capitán, J. Llorca

para transbordar en Cádiz al vapor

P. DE SATRUSTEGUI, Capitán J. Castellá directamente para Santa Cruz de Tenerife, Montevideo y Buenos Aires.

Para precios y condiciones dirigirse á los Agentes en Bilbao, Sres. Bergé y Compañía, Gran Vía, 5, principal.

Bisutería Española

CASA FUNDADA

EN EL AÑO 1833

Incrustaciones y Damasquinados * * *

* * * en relieve de Oro y Plata * *

* * * * * sobre Hierro y Acero fino

M. EREÑA é HIJOS

Pulseras, Marcos para retratos, Petacas
Puños para bastones, Relojes, Fosforeras
Cadenas, Hebillas, Imperdibles, etc., etc.

Frente á la estación

del ferrocarril

España-EIBAR-Guipúzcoa

CASA ERVITI San Martín, 28, San Sebastián.

Música. Pianos. Instrumentos. Pianolas Aeolian

= Rollos. Aparatos «Gramophone». Discos =

Audiciones gratis

ACCESORIOS DE TODAS CLASES

— o — AFINACIONES

Sanjinés y Compañía

INGENIEROS

Campa de la Salve. - Bilbao

Grandes talleres electro-mecánicos. Maquinaria y material eléctrico. Aparatos de medición

Representantes de la importantísima casa

Bergmann - Electricitäts - Werke, de Berlín

Acumuladores EDISON

Reparaciones de Automóviles

TALLERES

Electro-Mecánicos

JUAN GRUBER

Hurtado de Amézaga, 15

X. X BILBAO X X

TELÉFONO 1507

Construcción y Reparación de toda clase de Maquinaria

ESPECIALIDAD EN BOBINAJE DE DINAMOS MOTORES Y TRANSFORMADORES

Mecánica fina y de precisión.—Construcción de cuadros de distribución

Interruptores — Corta circuitos — Pararrayos.—Resistencias, etcétera.

OFICINA TÉCNICA para estudios y proyectos de toda clase de industria

FABRICA DE BASCULAS, ROMANAS Y BALANZAS

Viuda é Hijos de José Rosal

Especialidad en la Construcción de Puentes-Básculas para vía continua

LA CASA DE MÁS EXPORTACIÓN

Calle de Iparraguirre.

Teléfono 1.248.—BILBAO.

Consúltense precios y condiciones

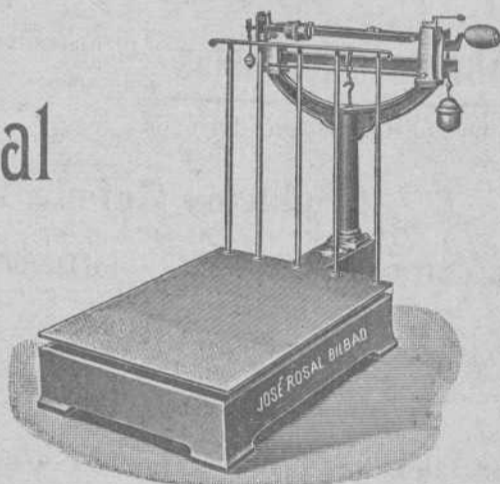

Poleas de transmisión RECORD de Madera comprimida

Las más sólidas.—Las más ligeras.—Las más económicas.—Indeformables.—Garantizadas.—Montaje sencillísimo (dos piezas).

Pesan 70 por 100 menos que las poleas de fundición y 35 por 100 menos que cualesquiera otras poleas de madera. *Demostración:*

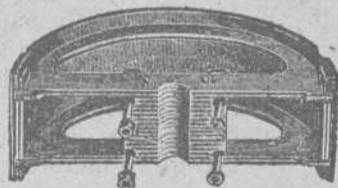

Sociedad Anónima
Industria de Madera

HERNANI
GUIPÚZCOA-ESPAÑA

DIMENSIONES DE LAS POLEAS		PESOS RESPECTIVOS		
Diámetros	Ancho de la corona ó llanta	En fundición	En madera ordinaria	Polea Record
500 m/m	150 m/m	Kilos 24	Kilos 10	Kilos 7.50
600 »	200 »	40	19	12.00
700 »	200 »	49	22.50	16.00
1.000 »	250 »	116	49.50	27.50
	<i>Peso total.</i>	219	101.00	63.00

Y cuanto mayores sean las dimensiones de las poleas, es muchísimo mayor la proporcional diferencia en el peso.

Mil kilos de menos peso en los árboles de transmisión, equivale á la economía de fuerza de un caballo-día, sea el ahorro de 500 á 800 pesetas por año.

Constantemente, grandísimas existencias de poleas terminadas.

Servimos los pedidos de dimensiones corrientes en el término de veinticuatro horas, y dimensiones especiales, dentro de las cuarenta y ocho horas de recibidas las órdenes.

Es completamente innecesario, tratándose de la extremada solidez y garantía que ofrecen las poleas Record dar ningún otro dato y solamente en casos especialísimos y excepcionales, se recomienda señalar la fuerza de caballos á que han de someterse las poleas que se pidan.

Para pedidos, indíquese diámetro, ancho, corona ó llanta y acesje, (diámetro de la transmisión).

Premiadas con medallas de oro en cuantas Exposiciones se presentaron Exposición Internacional de Buenos Aires, 1910. Gran Premio de Honor; la más alta recompensa.



POSTES KYANIZADOS

de la **Selva Negra** para Telégrafos y Teléfonos, Transportes de fuerza eléctrica, Tranvías, etc.
Importación en gran escala

Firma J. Himmelsbach, Friburg (BADEN)

Gran Premio, Milán 1906

Gran Premio, Marsella 1908

Diploma de honor, Nancy 1909

Pídanse precios y detalles á la delegación exclusiva para el Norte de España

R. DE EGUREN, Ingeniero; Apartado 122.-BILBAO

Sociedad General

de Industria y Comercio

Compañía Anónima domiciliada en Bilbao

Capital: Ptas. 25.000.000

Abonos compuestos y primeras materias para toda clase de cultivos, adecuados á todos los terrenos.

Productos Químicos

LABORATORIOS para el análisis de tierras

Los pedidos deberán dirigirse á

MADRID, Villanueva, n.º 11

ó al domicilio social

Dirección Telegráfica: **GEINCO**

Fatrás Hermanos

RIBERA, 8 Y BARRENCALLE, 38.—BILBAO

== Completo surtido de materiales de construcción ==

Cal hidráulica de Zumaya
 Cemento Portland El Cangrejo
 Yesos—Azulejos
 de Va'encia Barcelona é ingleses
 Baldosas y Mosáicos
 Bañeras y Fregaderas
 Inodoros, Urinarios y Lavabos
 Bombas inglesas para agua
 Estufas de todas clases
 Plancheros y planchas
 inglesas y francesas
 Jarrones, Veladores, Sillas
 y Bancos de jardín
 Columnas y cad. nas para panteones
 Cruces funerarias

Cocinas económicas y á gas
 del país y extranjeras
 Chimeneas francesas é inglesas
 Chapas, hornillos
 y accesorios para cocinas
 Placas de registro
 para saneamientos y pozos
 Ollas, calderos y marmitas de hierro
 Luceros y sumideros
 Tubos de hierro, plomo, grés,
 Cemento y barro
 Ladrillos refractarios
 y demás efectos
 de fundición y construcción
 Tejas, ladrillos, baldosas, tubos, etc.

Arena superior de playa.—En la Estación de San Agustín.
 Agentes en Bilbao de **LA CERÁMICA DE LLODIO**

Maurice LEDOUX & C.º

Almacenes y Oficinas: Uribarte, letra C

— BILBAO —

DIRECCIÓN POSTAL || DIRECCIÓN TELEGRÁFICA
APARTADO 193 || ESCOTUB.—BILBAO
TELÉFONO 1.219

TUBOS DE HIERRO Y DE ACERO
 para conducciones de agua, gas, vapor, aire comprimido
Tubos especiales para calefacción
Tubos de acero s n sold dura para calderas
Accesorios de hierro forjado y maleable
 Canalizaciones de todas clases ejecutadas según dibujos
ROBINETERÍA INDUSTRIAL PARA VAPOR, AGUA Y GAS
SOLDADURA AUTÓGENA DE LOS METALES
EXISTENCIAS CONSIDERABLES EN ALMACÉN

Carbón de vapor

de superior calidad

MARCA Bentinck

Se ruega á los importadores pidan este carbón á sus *corresponsales de Newcastle*. Con cribas mecánicas á percusión modernas y limpia esmeradaá mano se obtiene, al embarque sobre vagones, un carbón fuerte de primera, libre de polvo é impurezas.
 Producción diaria, mil toneladas.

Interesante

Llamamos la atención de los propietarios, arquitectos, contratistas, pintores-decoradores y demás personas interesadas en el buen aspecto y conservación de fachadas é interiores de edificios que para la mejor defensa de sus intereses se recomiendan los productos de nuestra **Fábrica de colores, pinturas, barnices, etc.**, la más importante de España en su género, y se convencerán de que **no es necesario acudir al extranjero** para encontrar pinturas de **primera calidad** con las que puede garantizarse tan buen resultado como con las mejores marcas inglesas y francesas siendo nuestros precios mucho más económicos, empleándose en su esmerada elaboración los mejores productos y los procedimientos industriales más adelantados.

Especialidad en pinturas para buques, colores en polvo y pasta, pintura preparada al aceite y esmalte, barnices de todas clases, masilla para vidrieros, etc.

PÍDANSE MUESTRAS Y PRECIOS Á

Romero, Muñuzuri y C.º

Fábrica de pinturas. Deusto (Bilbao).—Tel. 618
 Despacho y Oficinas: Bilbao, Plaza de Albia 2.—Tel. 1.373

Sociedad Anónima Industrial de Ferrocarriles (Sucursal de Bilbao)

(Bahnindustrie Actien-Gesellschaft)

Hannover-Herrenhausen (Alemania)



Ibáñez de Bilbao, 11. — Bilbao
Apartado 214. — Teléfono 1.387

Sucursales: Berlín, Breslau, Danzig, Dusseldorf, Frankfurt, Hamburgo, Hannover, Leipzig, Muenchen, Budapest, Cristianía, Haag, Londres, Milán, Méjico, Buenos Aires, Stokolmo, Soerabaya (Java), Bucarest, Nueva York, Japón, Suiza.

Vías portátiles y fijas

Vagones, Vagonetas, Carriles, Cambios de vía, Placas giratorias, Rodámenes, Ruedas, Bandajes, Locomotoras para vía ancha y estrecha, excavadoras, grúas, cajas de engrase de rodillos y todos los accesorios.

Material usado y de alquiler

Pidanse presupuestos y catálogos

Capital social: 5.500.000 pesetas

ALMACENES EN LA PENINSULA

Fábrica de Cierres metálicos y de Ballesta

y Persianas de Hierro y Madera enrollables

(CON PATENTE DE INVENCION)

de

Hijos de J. A. de Muguruza

Madrid

||

Bilbao

TALLERES DE CERRAJERÍA Y CONSTRUCCIONES METALICAS

Pidanse catálogos

Revista Bilbao

Tenemos hecha toda la documentación necesaria para el despacho de buques por la Aduana. Además nos encargamos de servir toda clase de impresos tanto de imprenta como de litografía.

Perfección y economía

Imprenta: Ibáñez de Bilbao, 6 — Oficinas: Barroeta Aldamar, 8
HORAS: DE 8 DE LA MAÑANA A 6 DE LA TARDE

José Ormazabal y C.^a

Compra-venta de hierros, metales viejos y goma.

Buques naufragados y retirados de servicio.

Acero fundido para herramientas.

Maquinaria usada.

Autonomía, 17. — BILBAO

Teléfono 101

BÁSCULAS

de gran precisión

Fabricante: **S. Cebrián**

García Salazar, 6. — BILBAO
CONSÚLTASE PRECIOS

PHŒNIX

Assurance Company Limited
LONDRES

FUSIONADA CON LA COMPAÑIA
Pelican y British Empire Life Office

COMPañIA INGLESA DE SEGUROS CONTRA INCENDIOS

ESTABLECIDA EN 1872

Legalmente autorizada para trabajar en España
con arreglo á las disposiciones del Código de Comercio
vigente y de la ley de 14 de Mayo de 1908

Depósito constituido con arreglo a la ley
para garantizar sus operaciones en España

Director a poderado de la Sucursal Española

PROSPER C. LAMOTHE

Castelar, 5 MÁLAGA

Subdirector en Vi caya:

CESAREO DE ARTAZA

Rodríguez Arles, 9, 1.º deha. BILBAO

“FLAGG”

ACCESORIOS DE HIERRO MALLEABLE PARA

== GAS, VAPOR, AIRE Y TUBOS ==

== DE PETROLEO Y CAÑERIAS DE AGUA ==

FABRICADOS POR



Stanley G. Flagg & Co.

Establecidos en el año 1856



Oficina principal:

Philadelphia, Pa.,

E. U. de A.



Fábricas:

Pennsylvania, - Philadelphia

Pottstown, E. U. de A.

Representante en España

Luis García Cazaña

Libertad, núm. 1

BILBAO

A LOS MINEROS

Propietarios, Arquitectos, Ingenieros y Contratistas

Cables y alambre de cobre desnudo y cubierto con toda clase de aislamiento.

Cables metálicos de todas clases y formas para planos inclinados, tranvías aéreos, puentes, pozos, etcétera, de la importante casa Felten y Guillaume Carlswerk.

Ruberoid es el tejado más barato, de fácil colocación, de menos peso y mayor duración. Completa impermeabilidad de azoteas, terrazas, muros, etc. Se emplea en toda clase de edificios. Certificados de sus buenos resultados.

El apagador de incendios “**Pluvius**” es de absoluta seguridad en su funcionamiento. De muy fácil y sencillísimo manejo. Último modelo. Sin manguera. No necesita ser invertido. Un niño lo hace funcionar empleando una sola mano. Se hacen pruebas á petición de los compradores.

Catálogos, muestras y precios, se facilitarán gratis, dirigiéndose á los representantes exclusivos en el Norte de España:

Hijos de Terán.—BILBAO

Gran Vía, núm. 16

Teléfono núm. 422

Grand Hotel Vizcaya

BILBAO

Plaza Nueva y Fueros

Nueva restauración completa. Habitaciones pintadas al esmalte. Teléfonos en todas las habitaciones. Ascensores y calefacción central. Precios en pensión especiales á familias. — Habitaciones á 6, 8, 10 y 15 pesetas. Banquetes desde 6 pesetas cubierto. Coches é intérprete á las Estaciones. — Unico Hotel en Bilbao que tiene en planta baja cocinas, sala de recibo, oficinas y un salón para 150 cubiertos. —

Gran Fábrica de Tubería de Grés

Para saneamientos, conducción de aguas, etc., etc.

La mejor que se fabrica en España. Premiada con gran Diploma de Honor y Medalla de Oro en la última Exposición Internacional de Madrid

CAL HIDRÁULICA DE NUESTRAS FÁBRICAS DE ZUMAYA

Yesos, azulejos, tablas de Francia, listones para cielos rasos y demás materiales de construcción. Especialidad en Bañeras, Lababos, Inodoros.—Se hacen grandes descuentos, según la importancia del pedido

Viuda é Hijos de Luis Castillo == Uribitarte 1.—BILBAO

Laboratorio Químico

de

A. AMOUROUX
Ingeniero Químico

Y

L. FONTAINE
Ingeniero Agrónomo

Especialidad de análisis minerales y metalúrgicos

HUELVA

CALLE DE SEVILLA 21
Y 2º DUPLICADO

Abonos, Aguas, etc.

Arbitrages

Contratos á precios reducidos.

BILBAO

27, CALLE COLÓN DE LARREÁTEGUI, 27

Instaladora General

Sociedad Anónima

Oficinas y tienda: Gran Vía, 24
Talleres y Almacenes: Ledesma 11, dupl.
TELÉFONO 673

*Casa especial
en el ramo de electricidad*

Alumbrado eléctrico por acetileno y otros.—Ventiladores —Motores.—Dinamos.—Turbinas.—Bombas.—Ascensores y Montacargas hidráulicos, eléctricos e hidro eléctricos, sistema STIGLER.—Timbres.—Telefonía.—Pararrayos y calefacción eléctrica.—Venta y depósito de lámparas incandescentes OSRAM —Figuras artísticas y otros artículos concernientes al ramo.

ALTOS HORNOS DE VIZCAYA BILBAO

Sociedad anónima, — Capital Social: 32.750.000 Ptas.

Fabricas de hierro, acero y hojalata en Baracaldo y Sestao

Lingote al cok de calidad superior al Bessemer y Martin-Siemens

Hierros pudelados y homogéneos en todas las formas comerciales.

ACEROS BESSEMER, SIEMENS-MARTIN Y TROPENAS en las dimensiones usuales para el comercio y construcciones.

Fabricación especial de hojalata.—Cubos y baños galvanizados.—Latería para fábricas de conservas.—Envases de hojalata para diversas aplicaciones.—Impresión sobre hojalata en todos colores.

Dirigir toda la correspondencia a ALTOS HORNOS DE VIZCAYA.—BILBAO

Carriles Vignole

PESADOS Y LIGEROS, PARA FERROCARRILES, MINAS Y OTRAS INDUSTRIAS

Carriles Phoenis ó broca para tranvías eléctricos.—Viguería para toda clase de construcciones.—Chapas gruesas y finas.—Construcciones de vigas armadas para puentes y edificios.—Fundición de columnas, calderas para desplantación y otros usos y grandes piezas hasta de 20 toneladas

TALLERES DE ZORROZA

OFICINAS: ZORROZA, BILBAO.—TELEGRAMAS: ZORROZA, BILBAO

•CONSTRUCCIONES DE PUENTES, calderas de vapor, suelos de hierro, columnas y armaduras para edificios.

MÁQUINAS DE VAPOR, turbinas, tornos, máquinas para hacer remaches, taladros de pared, bombas de varios sistemas, transmisiones de movimiento.

MATERIAL PARA LA EXPLOTACIÓN DE MINAS, tambores y frenos para planos inclinados, templadores para idem, vagonetas y volquetes para transportes de mineral.

HORNOS DE CALCINAR

Instalaciones completas de LAVADEROS DE CARBÓN

GRÚAS DE CORREDERA para talleres, con movimiento á mano y por transmisión por cable, grúas para muelles, montacargas con freno automático.

COLUMNAS DE FUNDICIÓN sencillas y de adorno.

MATERIAL FIJO PARA FERROCARRILES, cambios de vía, placas giratorias, semáforos, tanques, etc.

LLAVES de paso de todas dimensiones para conducciones de agua á vapor.

Informes y presupuestos francos á quien los pida

VICENTE CORREAS

CORREDOR MARÍTIMO

Sworn Ship Broker

Despacho de buques BILBAO

Interesante á la Industria

Desincrustante Marco Olmos

CON REAL PRIVILEGIO DE INVENCION.—FUERZA DE VAPOR A los Sres. Armadores, Industriales, Maquinistas y Compañías de ferrocarriles se les recomienda el ya acreditado

DESINCORUSTANTE MARCO OLMOS

que tan maravillosos resultados obtiene, pues á la par que quita las antiguas incrustaciones, evita la formación de las mismas en toda clase de calderas sin atacar en lo más mínimo á ninguna clase de metal.—Depositarios y representantes únicos en Bilbao

AMANN Y GANA —AYALA

TALLER ELECTROTÉCNICO
= Conde de Romanones, 3 y 5. — MADRID =

SE ARREGLAN: Aparatos eléctricos de calefacción, Ventiladores eléctricos.—Cuadros de distribución. Bombas eléctricas para elevación de aguas.—Motores eléctricos de corriente continua y alterna, y en general toda clase de aparatos electro-mecánicos.
BAJO LA DIRECCION DE UN INGENIERO ESPECIALISTA

CABLES de todas clases

VÍAS AÉREAS

de todos sistemas

Transbordadores = Planos inclinados

Sdad. Franco - Española

de Trefilería, Cablería y Tranvías Aéreos

Apartado 67 - BILBAO - Teléfono n.º 3.122

Sociedad Anónima TALLERES DE DEUSTO

FABRICACION DE ACEROS Y HIERROS MOLDEADOS
sistemas **SIEMENS y ROBERT**

Piezas de Forja, etc., etc.

APARTADO NÚMERO 41 "Talleres de Deusto"-Bilbao
DIRECCIÓN TELEGRÁFICA:

APLICACIONES

Para la Agricultura.—Raspas, Rastrillos, Azadas, Azadones, Piezas de Arados, Rejas, Vertederas, etc., etc.—**Para Minas y Ferrocarriles.**—Ruedas, Ejes-montados, Cruzamientos, Cambios de vía, toda clase de piezas para Vagones, etc.—**Para Constructores.**—Cilindros de prensas hidráulicas, Acumuladores, Bombas, Engranés, Cilindros de laminación etc.—**Para Marina.**—Rodas, Codastes, Hélices-ejes, Anclas, Barbotones, Estopores, etc.—**Para Tranvías.**—Cambios de vía, Corazones, Ejes, Trucks de todos sistemas, etc.—**Para Industrias Eléctricas.**—Inductores, Piezas polares, Núcleos de imanes, etc.

ESPECIALIDAD EN RUEDAS Y EJES MONTADOS

Toda clase de piezas sobre modelo ó planos

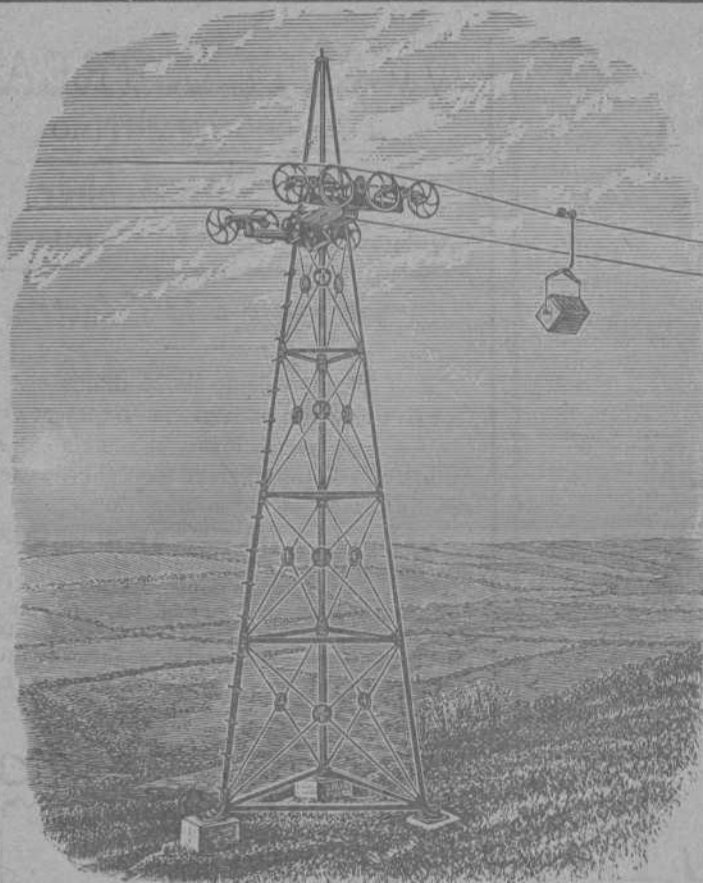

VIAS AÉREAS SISTEMA ROE

El único sistema con un solo cable que da todas las garantías de su buen funcionamiento, con las ventajas de ser el más moderno, más sencillo y más económico en su montaje y funcionamiento.

Domina cualquier pendiente y los pandos más extensos con completa seguridad, adaptándose al transporte de cualquier material.

Transporta desde 20 á 20.000
ó más toneladas diarias

Numerosas instalaciones en España y demás países del Mundo

Para presupuestos y folletos ilustrados dirigirse á

Los únicos fabricantes

Ropeways, Limited

Casa principal
2 & 3 Eidon Street
LONDRES

Sucursal en España: Calle Particular de Allende, Chalet, núm. 7—Bilbao
Telegramas: ROPEWAYS, London. Teléfono 12.780. Central.—ROPEWAYS, Bilbao. Teléfono 911

Establecimientos
EN BILBAO
Plaza Circular, 1
Ribera, 5



Máquinas Singer y Wheeler & Wilson para coser
Exclusivas de la Compañía Singer de máquinas para coser

TODOS LOS MODELOS A PESETAS 2,50 SEMANALES

Pídase el catálogo ilustrado que se da gratis

MAQUINAS PARA TODA INDUSTRIA EN QUE SE EMPLEE LA COSTURA.—Se ruega al público visite nuestros Establecimientos para examinar los bordados de todos estilos; encajes, realce, matices, punto vainica, etc., ejecutados con la máquina DOMÉSTICA BOBINA CENTRAL, la misma que se emplea universalmente para las familias en las labores de ropa blanca, prendas de vestir y otras similares.

Establecimientos en todas las principales poblaciones de España



Establecimientos
EN BILBAO
Plaza Circular, 1
Ribera, 5